سال بست‌وچهارم - شماره ۷۱۱۰ | شنبه سوم دی ماه ۱۳۲۸ | تك شماره دو ریال

اطلاعات

سازمان برنامه باید بابنگاه آبیاری ومؤسسات ملی درخصوص امر آبیاری همکاری نزدیك نماید

مانع بزرك پیشرفت کشاورزی ایران کمیابی آب است . همه دردها ومصائبی که گریبانگیر زارع ایرانی میشود نتیجه نقصان آب وسیستم غیرفنی آبیاری است که زارع مجبور میشود بامید بارانهای غیرمنظم بدرافشانی کند . ماههای متوالی چشم امید بسوی آسمان بدوزد ومنتظر باریدن باران بماند .

اگر اوضاع جوی بحال او مساعد بود وباران بارید محصولی بردارد واثر مانند بعضی سالها خشکسالی بود یاباران برای سیراب شدن زمین کفایت نکرد بجای محصول گندم و جو، خرمن حسرت بدرود وآه وتاثر بخانواده خویش تحویل دهد وچون استطاعت تحمل خسارت وبنیه تامین مخارج سالیانه خودرا ندارد ناچار دست زن وفرزند خودرا گرفته دربدر ومتواری شود وچند نفر گدای بیکاره سربارتوده انبوه گداها گردد .

علل وموجباتی که منجر بسقوط خانواده های زارع میشود منحصر بهمین یکی نیست ولی نقصان آب در سرلوحه مشکلات وموانع کشاورزی وجود دارد وتاوقتی که آب باندازه کافی دردسترس کشاورزی ایران قرار نگیرد وضع فلاحت این کشور بصورت مطلوب درنخواهد آمد .

ارزخایر آب ایران چه نهرها ورودها وچه آبهای زیر زمینی باندازه کافی نبود این وضع نامطلوب این قدر موجب تاثر نمیشد ولی تاسف ازین است که همه وسائل و لوازم کار موجود است و باز هم کشور ما از نعمت آب و محدود بودن دامنه زراعت مینالد از یکطرف نهرهای خروشان بدریا میریزد و از طرف دیگر کشاورزانی که کنار همان نهرها و رود ها اقامت دارند باید زراعت خود را بطور دیم و بامید باران ادامه دهند و نتوانند ازآن آبهای فراوان استفاده کنند .

علم و صنعت در عصر حاضر معمای بی‌آبی و کمی آب را دردنیا حل کرده چون در هر نقطه جهان از دامان کوهسارها تا میان دشت های وسیع بایر درهمه جا می توان بوسیله ماشین و تلمبه آب تهیه کرد .

ولی در کشور ما متاسفانه هنوز توجهی باین کار و استفاده از صنعت عصر حاضر نشده و تعداد چاه های عمیق درسرتاسر کشور پهناور ایران شاید بصدچاه نرسیده باشد در صورتیکه در هر نقطه مملکت میتوان چاه های عمیق حفر کرد وزراعت کشور را ازاین وضع که مربوط بتصادف و مهربانی یانا مهربانی اوضاع جوی است نجات داد . فقط دراین صورت است که مقدار کافی غله برداشت خواهد شد و کشور پراستعداد ایران مجبور نخواهد بود برای تامین نان مصرفی خود دست تقاضا بسوی ممالك دور ونزدیك دراز کند . فقط در اینصورت است که میتوان زندگانی کشاورز را تضمین نمود وباین صحنه تاثر آوری که هر روز مشاهده میکنیم، بمهاجرت دسته جمعی کشاورزان ، بسقوط متوالی خانواده‌های زارع ، خاتمه داد ومردم را از این فقر و پریشانی آسودگی بخشید.

مردم فواید سرشار این کار، یعنی حفرچاه عمیق وسایر عملیات آبیاری را بچشم خود می بینند ولی متاسفانه بازهم رغبت قابل توجهی باین کار ابراز نمیشود وسرمایه های معتنابهی در این رشته بکار نمیافتد . بیشتر اشخاصی که سرمایه واستطاعت مالی دارند بعنوانه فکر وحواسشان متوجه معاملاتی ازقبیل خرید وفروش زمین وسفته بازی ودلالی امتعه خارجی است که جزضرر وزیان حاصلی برای کشور ندارد غیرازآنکه سطح عمران را پائین بیاورد وبر بیچارگی وپریشانی مردم بیافزاید نتیجه ای ازآن عاید نمیگردد .

مهمترین اقدامی که میتوان بنفع عمران کشور انجام داد تهیه آب است که خوشبختانه باوسایل موجود فعلی چندان دشوار نیست وباسرمایه های داخلی میتوان مقادیر هنگفتی آب برای زراعت تهیه کرده نهرها را بابستن سد قابل استفاده نمود ، جریان رودها را بطرف اراضی بایر بر گردانند درهر نقطه کشور چاههای عمیق حفر کرد و بایکی دوسال فعالیت منظم ومرتب معمای کمی آب راحل نمود و باین محنتها ومضیقه مادی وپریشانی و بینوائی مردم که منشاء کلیه آفتها است خاتمه داد .

بنظرما لازم است که سازمان برنامه بابنگاه مستقل آبیاری که در این چندسال برای ساختمان سدها در نقاط مختلف کشور شروع بفعالیت کرده است همکاری نزدیك نماید وهمچنین بافراد متمکن و موسسات ملی که دست بحفر چاههای عمیق زده‌اند مساعدت مالی شود که بیشتر بتوانند بامور عمرانی کشور خدمت کنند زیرا نباید مردم را عادت داد که تمام انتظار آنها ازدولت ویاسازمان برنامه باشد وباید تشویق نمود که خود مردم بهروسیله است درکارهای عمرانی شرکت نمایند واینگونه کارهای سودمند عمرانی باید بدون تشریفات وسریع انجام شود تاپیچ وخم مقررات موجب دلسردی مردم نشود و کسانی که ماشینهای حفاری و کشاورزی وارد میکنند برای تهیه ارز و خریداری لوازم یدکی وغیره دوراهرو های ادارات سر گردان نباشند .

سازمان برنامه میتواند دراینکار پیشقدم شود و مطمئن باشد که مردم پس از چندی که نتایج و عایدات اینگونه کارهارا مشاهده کردند خودشان بر سرشوق آمده دامنه فعالیت خویشرا توسعه خواهند داد .

همین قدم اول که از حدود راهنمائی وتشویق تجاوز نمیکند نتایج مهمی خواهد داشت که برمطلعین پوشیده نیست .

انگلستان واسپانیا دولت جدید اندونزی را برسمیت خواهند شناخت

لندن - خبرگزاری فرانسه - سفیر کبیر دولت هلند درانگلستان مستر «میشل وان وریموتن» دیروز طبق تقاضائی که کرده بود بوزارت امورخارجه رفت و ازمستر بوین وزیرخارجه انگلستان ملاقات نمود .

این ملاقات برای این بود که انگلستان قرارداد دوجانبه هلندو اندونزی راکه بتصویب مجلسین دو کشور رسیده است بشناسد وموافقت خود را با اجرای آن اعلام نماید و در حقیقت کشور جمهوریهای متحده اندونزی را که روز بیست و هفتم این ماه (دسامبر) رسما تشکیل خواهد گردید برسمیت بشناسد .

مادرید - آسوشیتدپرس - دولت اسپانیا بزودی حکومت جدید اندونزی را برسمیت خواهدشناخت .

منبعی که این خبر را منتشرساخته اضافه میکند که ملکه ژولیانای هلند از حکومت اسپانیا تقاضای شناسائی حکومت اندونزی را کرده است

دولت امریکا اجازه نمیدهد که اسلحه بجزیره قرمز حمل شود

واشنگتن - یك کارخانه اسلحه سازی امریکائی اخیرا از جزیره قرمز سفارشی دریافت کرده است که ۱۰۰،۰۰۰ قبضه تفنگ برای مقامات جزیره مزبور حمل کند . ولی وزارت امورخارجه امریکا ازدادن پروانه صدور بکارخانه مزبور خودداری میکند .

سیاست جهان

ترومن ، پاپ ، استالین ازصلح گفتگو میکنند

کمونیستها پاپ را در ردیف کسانی چون تیتو میدانند

مبارزه شدید کمونیسم بانیروی معنوی ومادی غرب

هدایائی که ازطرف امریکا برای آوارگان فرستاده میشود

پاپا نوئل دیشب ازهواپیما بوسط رودخانه افتاد !

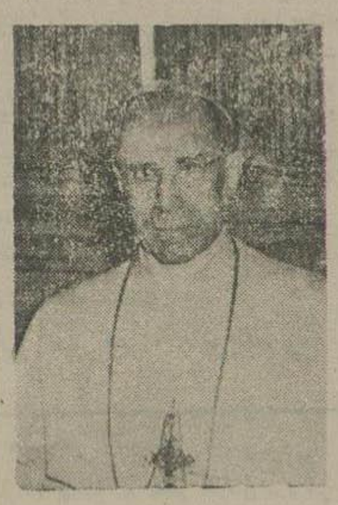

فردا روز تولد حضرت مسیح و عید نوئل یا « کریسمس» است وملل مسیحی جهان این روزرا جشن مذهبی میگیرند .

بمناسبت این عید، یعنی میلاد حضرت مسیح، شب گذشته، مستر ترومن رئیس جمهوری امریکا پیامی خطاب بپاپ اعظم پی دوازدهم صادر کرده و پاپ نیز باین پیام مفصل پاسخ مهمی داد .

اهمیت این مبادله پیام از نظر روز تاریخی عید نوئل نبوده، بلکه ازلحاظ رول مهمی است که دربار واتیکان در دنیای غرب یا بقول سیاستمداران دول باختر، دنیای دمکراسی بازی میکند.

بطوریکه خوانندگان گرامی بیاددارند، نفوذ دربارپاپ درایتالیا کمك مهمی بشکست حزب کمونیست این کشور که فوق‌العاده نیرومندشده بود کرد و کمونیستها نیز که بخوبی متوجه لزوم ادامه جنك برعلیه نفوذ مذهبی پاپ وکلیساها هستند، ازچندی قبل باینطرف مبارزه خودرا برعلیه کلیساهای کاتولیك دراروپای غربی آغاز کرده وکاررا بجائی رسانیده‌اند که اسقف های کشور های چکواسلواکی ، بلغارستان ، مجارستان ، رومانی ، لهستان راباتهام خیانت بمیهن وجاسوسی ورابطه داشتن باپاپ تحت شکنجه و آزار قرارداده وبمدتهای گوناگون زندان محکوم نموده‌اند .

بهترین نمونه این اقدامات طرز رفتار کمونیستها با (مین زین تی) و (بران) وسایراسقفها بود .

برای اینکه خوانندگان بخوبی ازطرز فکر کمونیستها نسبت بدستگاه واتیکان وفعالیت کاتولیکها آگاه شوند لازمست یادآوری نمائیم که مسئولین کشورهای اروپای خاوری کاتولیکها طرفداران پاپ را ازدشمنان سرسخت کرملین واحزاب کمونیست ودرردیف کسانی چون تیتو میدانند بهمین جهت درحکم محکومیت بیشتر کاتولیکها قید میشود «بجرم داشتن رابطه بادربار (واتیکان) وعمال تیتو ومامورین امریکائی وسعی درواژگون ساختن اساس حکومت» بنابراین باتوجه باین مقدمات میتوان گفت که مبادله پیام بین مستر ترومن رئیس جمهور امریکا که دررس نیرومند ترین دولت های ضد کمونیست جهان قرار دارد، باپاپ که برنیروی معنوی ضد کمونیست دنیا فرمانروائی می کند ، علامت همکاری مهمی بین دو قدرت عظیم برای ایستادگی برضد نیروی کمونیسم می باشد .

مستر ترومن همانطوری که چند روز قبل اطلاع دادیم ، نماینده مخصوص خود « مایرن تایلور» را بحضور پاپ، فرستاد وپاپ پی دوازدهم نیز وی را پذیرفت.

پیام مستر ترومن که بمناسبت عید میلاد مسیح خطاب بپاپ پی اعظم فرستاده شده است، بشرح زیر می باشد :

« ندای دعوت به صلح وحسن نیت نسبت بافراد بنی نوع همواره در طی قرون و اعصار طنین انداز بوده وپیوسته راهنمای اعمال وافکار کسانی که زندگانی خودرا بر طبق مشیت واراده الهی قرار داده اند بوده است

اهمیت این ندای آسمانی که میلاد و ماموریت منجی بشر خود تجسم آن میباشد . درصفحات تاریخ علیرغم کشمکش ها وجدال هائی که درطی راه طولانی قرون واعصار دامنگیر بشر بوده هر روز آشکارتر وواضحتر می گردد.

کمك ها ودستگیریهای نوع پرورانه که در هر موقع بار مشقت وآلام مردان وزنان و کودکان بشررا تخفیف داده خود مظهری از این ندا می باشد .

موفقیت در استقرار مناسبات دوستانه و برادرانه متقابل درمیان عده کثیری از ملل روی زمین که امروز واقعا مانند همسایگان خوب و مهربان زندگی میکنند خود نتیجه این دعوت آسمانی میباشد

سعی ومجاهدت رهبران این ملل در تشویق و ترغیب پیشوایان ملتهای معدودی که سالك این طریقت نیستند برای بوجود آوردن دنیائی که براساس اخلاق ومعنویات وعدالت وحقیقت و آزادی باشد تاملل جهان دست بدست یکدیگر داده صلح واقعی و پایداری درجهان برقرار سازند خود مظهر اهمیت این دعوت وندا میباشد

درایام عید میلاد مسیح است که ما باتجدید مساعی و کوشش خود برای خدمت بعالم انسانیت وتعمق وتفکر درتعالیم عالی وزندگی مسیح همه ما می توانیم در باطن خود آرامش درونی که سرچشمه زندگی با نشاط است احساس کنیم .

برقرار ساختن یك صلح عادلانه وپایدار هنوز مهمترین وظیفه وهدفی است که ما درپیش داریم و برای حصول آن باید کلیه قوا ومساعی خود را مصروف آن سازیم .

امریکا باتوجه بوارث روحانی خویش وباعلم باینکه تنها معنویات است که می تواند بشررا بسر منزل سعادت وحقیقت براند با کمال شوق وشادی ومسرت عزم وهمت خویش را برای ایجاد دنیائی که براساس صلح ومقرون به پیشرفت باشد تجدید میکند این است . پیام من بشما دراین روز فرخنده ومبارك .

پیام پاپ

پاپ پی دوازدهم در پاسخ خود خطاب بمستر ترومن اشاره بنامه ایکه روز ۱۷ دسامبر ازطرف رئیس جمهوری امریکا بوسیله مایرن تایلور دریافت داشته نموده وپاسخ خودرا چنین آغاز میکند :

جناب آقای رئیس جمهور از پیام برادرانه ودوستانه ان عالیجناب بار دیگر تشکر کرده از امیدواری که بملل جهان میدهید ، ابراز خوشوقتی مینمایم .

من بنمایندگی کلیه ملل طرفدار صلح از مساعی آنجناب برای حفظ صلح عمومی سپاسگزاری کرده ، امیدوارم بهدف عالی خود که تامین رفاه افراد بشری است برسید .

همانطوری که مسیح بزرگوار فرموده نوع بشر برادران همدیگر بوده وباید با اخوت و برادری با یکدیگر زندگی کنند وبین این پسران هیچ موضوعی نتواند نفاق واختلاف ایجاد کند .

برای وصول باین مقصود باید عادل باشیم وبعدالت بیش از همه اهمیت دهیم و درراه تعالی مردم از هیچ فداکاری مضایقه نکنیم و کاری کنیم که ازسنگینی بارمشقت و رنج افراد بشر بکاهیم و از مردمان محروم وستمدیده دلجوئی کنیم .

من این فرصت را غنیمت دانسته بار دیگر اعلام میکنیم که کشت و بزرگواری ملت آمریکا در حمایت از مصیبت دیدگان فراموش شدنی نیست وآرزو دارم آمریکای ثروتمند ونیرومند بتواند خدمات مؤثرتر بجامعه بشری بنماید وبهرقیمتی است از وقوع جنك جدید جلوگیری نماید . »

نطق مستر بوین

صرفنظر ازاین دوشخصیت بزرگ بسیاری از رجال جهانی نیز امروز نطقهائی ایراد کرده و بمناسبت عید نوئل آرزو کردند بشراز خطر جنك جدید درامان باشد .

مستر بوین وزیر امورخارجه انگلستان بمناسبت عید تولد مسیح ، سال جدید پیامی فرستاد ومخصوصا پیام خودرا بیشتر بمسائل وعملیاتی که اولیای ناظر کشور آلمان در آن منطقه باآن مواجه هستند اختصاص داده است .

وی درپیام خوداشاره کرد: مادر عرض یکسال توانستیم ملت آلمان را بطرف ترقیات زیادی سوق دهیم که تنها نتیجه آن ایجاد یك حکومت دموکرات در آلمان بود .

کمیسیون نظارت آلمان بیش از همه در اجرای این نیت مقدس بذل مجاهدت کرده است .

این کارچندان امرساده‌ای نبود ومن شخصا میدانم که اعضای کمیسیون در این راه باچه موانع مواجه گردیده و چه زحمتها کشیده‌اند

سال جدید برای ما مسائل دیگری پیش می‌آورد وموقعیت تازه‌ای پیدا میشود .

اکنون در آلمان انتخابات آزاد جریان دارد وازاین پس دیگر عملیات کمیسیون نظارت ازجنبه اجرائی وارد مرحله مستشاری خواهدشد .

در نتیجه کمی نخواهد گذشت که اساسا عملیات هیئت نظارت در منطقه آلمان تقلیل خواهد یافت .

باید اذعان کنم که اقدام مادر آلمان نه تنها برای خود آلمانیها بلکه برای ما و برای صلح عمومی جهان بسیار مهم است وباید آرزو کنیم که صلح عمومی حفظ شود .

روز نامه نیویورك تایمز ضمن تفسیر پیام ترومن وپاپ مینویسد :

هفته گذشته سران شوروی ازجانب ژنرالیسم استالین پیامهائی خطاب بملت شوروی فرستاده وآرزو کردند که صلح عمومی حفظ شود .

بااینکه اوضاع جهانی بحرانی است معهذا اینکه ترومن و پاپ و استالین و سایر سیاستمداران نیز آرزوی حفظ صلح عمومی را میکنند نشان میدهد که میتوان امیدوار بود که بهرقیمتی است صلح را حفظ کرد وازوقوع جنك جلوگیری نمود .

شادی دردنیای غرب

صرفنظر ازاخبار شوق که جنبه سیاسی ورسمی داشت، اطلاعاتی که ازاروپای غربی رسیده حاکی ازاین است که در کلیه کشورها مراسم جشن وسرور برپا شده واطفال باشادی و شادمانی برای شرکت درجشنهای نوئل آماده گردیده اند و ازامریکا بسته های شیرینی و شکلات زیادی برای اسیران وآوارگان وملل ستم کشیده اروپا فرستاده شده است .

مستر ترومن رئیس جمهور امریکا دیروز بعدازارسال پیام خودباهواپیما بشهر «ایندیپندنس» عزیمت کرد تا شب وروز عیدرا باخانواده خود بسر برد . قرار است رئیس جمهور امشب پیام دیگری خطاب بملت امریکا صادر کند ودرضمن چراغهای درخت نوئل برادك کاخ ابیض را بایچاندن کلیدی که مخصوص درشهر ایندیپندنس نصب شده است روشن کند.

«جان کریسکان» مفسر مشهور امریکائی مینویسد:

« کودکان امریکا بیش از بزرگان ازاین عید مذهبی لذت میبرند، زیرا درماه گذشته روزهارا تا آمدن باباپاپا نوئل شمرده وبابی‌صبری تمام منتظر رسیدن شب عید هستند.

امسال اهالی امریکا حتی بیش

بقیه درصفحه هشتم

همانطوریکه جرج الن یکروز با فشار شوروی بر ایران مبارزه میکرد، امروز نیز به یوگوسلاوی میرود تا ازتهدید روسیه جلوگیری نماید

واشنگتن - جرج الن معاون وزارت امورخارجه امریکا که اخیرا بسفارت کبرای امریکا در بلگراد منصوب شده وقرار است درتاریخ ۲۸ دسامبر با کشتی بصوب محل ماموریت خود حرکت کند دیروزدرکاخ سفید با مستر ترومن ملاقات کرده وبارئیس جمهوری امریکاخداحافظی نمود .

جرج الن پس ازملاقات بارئیس جمهوری ضمن مصاحبه باخبرنگاران جراید اظهارداشت که مستر ترومن مجددا سیاست همیشگی امریکا را تائید کرده وخاطرنشان ساخت که دولت امریکا باهرگونه تجاوزی درهرنقطه‌ای از جهان هم که باشد مخالف است ، ازطرف دیگردولت ایالات متحده امریکا طرفدار وپشتیبان اصول استقلال حاکمیت ملل میباشد.

اما راجع بیوگوسلاوی ماهمانطوری که باتجاوز برعلیه هر کدام از کشورهای دیگر دنیا مخالفیم باتعرض نسبت بیوگوسلاوی نیز مخالف میباشیم وبهمین طریق نیز ازاستقلال وتمامیت ارضی و حاکمیت کشور مزبور پشتیبانی خواهیم کرد .

یکی ازمخبرین سئوال کرد در موقع تسلیم استوارنامه بمارشال تیتو چه نطقی ایراد خواهید کرد .

جرج آلن سفیر کبیر سابق امریکا درایران در جواب گفت :

من سیاست امریکارا همانطوری که آقای رئیس جمهوری تائید کرده است برای رئیس دولت یوگوسلاوی بیان خواهم کرد .

جرج آلن بزمان سفارت خود درایران اشاره کرده گفت :

درآنموقع ایران مورد تهدید وفشار شوروی قرار گرفته بود واکنون چنین بنظر میرسد که کشور یوگوسلاوی درخطرناکترین جناح تجاوزات وتعرضات روسیه قرار گرفته است .

چگونگی فروش هواپیماهای مسافربری شرکت ماوراء بحار

نیویورك - رویتر استهلاك پیشنهادی که شامل فروش هواپیماهای مسافربری ماورای بحار به سرویس هواپیمائی پن امریکن نیز بمبلغ ۱۷٫۵ میلیون دولار میباشد برای تصویب نهائی نزد هیئت مدیره هواپیمائی کشوری ومستر ترومن فرستاده خواهدشد .

رای اعتماد بدولت فرانسه

پاریس - خبرگزاری فرانسه - دیروز بامداد ژرژ بیدو نخست وزیر فرانسه درمجلس شورایملی موفق باخذ ۳۰۳ رای اعتماد دربرابر ۲۹۷ رای مخالفت گردید .

بااین رای اعتماد دولت حق وارد راجع به لایحه بودجه وارد مذاکره شود .

چین تقاضا دارد انگلستان کمونیست چین را برسمیت نشناسد ۹

فرمز - رویتر دولت ملیون چین از انگلستان تقاضا نمود که از شناسائی حکومت کمونیست چین مادامیکه موضوع چین در سازمان ملل متحد مطرح است خودداری نماید . گذارش رسیده که نیروی ملیون چین که مشغول دفاع شهر جنك توبود شهررا ترك کرده است .

دستگیری دونفر سارقین اورانیوم

برلن - خبرگزاری فرانسه - دیروز پلیس منطقه غربی برلن یك مهندس آلمانی ویك بازرگانرا که بین ۲۰ تاسی و۳۹ میلی گرام اورانیوم داشته ومیخواستند آنرا بمنطقه شرقی بفرستند دستگیر نمود این اورانیوم درحدود سیصد وهشتاد هزار مارك ارزش داشت

آیا شوروی سیصد زیردریائی دارد و بمب اتمی فراوانی تهیه کرده است

لوس آنجلس - خبرگزاری فرانسه - دریاسالار ویلیام استاندلی سفیر کبیر اسبق امریکا درمسکو امروز بروزنامه نگاران اظهار داشت که من نمیتوانم شایعات منتشره در بعضی جرایدرا مبنی براینکه دولت شوروی سیصد زیردریائی بزرگ داشته ومشغول ساختن چندصد زیردریائی دیگر میباشد باور کنم .

وی اضافه کرد که بهمین طریق موضوع کشف وتهیه بمب اتمی درشوروی مورد تردید من قرارداد .

ممکن است شورویها هنوز درزمینه کشفیات اتمی در مرحله آزمایش باشند .

اصولا ساختن مقادیر زیادی بمب اتمی از عهده شوروی خارج است زیرا احتیاج آن کشور ظرفیت و توانائی انجام این کار خطیر و دشوار را ندارد .

ادمیرال استاندلی درپایان گفت شوروی برای جنك جدید آنهم با دولت امریکا بهیچوجه حاضر وآماده نمیباشد.

خلاصه وقایع مهم در ۲۴ ساعت اخیر

وزارت خارجه امریکا از کنسولگری انگلیس در «تسینك تائو» درخواست کرد که درتعیین محل و استخلاص دونفر از اتباع امریکائی که در چین کمونیست مفقود الاثر شده اند ، اقدام نماید .

درنتیجه طغیان شدید آب در قبرس ۲۲ نفر غرق شدند .

پادشاه وملکه وبرنسس مارگریت وبرادر چارلز وملکه ماری ، برای گذراندن عید میلاد مسیح وارد «ساندرینگهام» شدند .

هندوستان برای اولین بار در این سال موازنه بازرگانی رضایتبخشی داشت

طبق لایحه جدیدی که بتصویب پارلمان فرانسه رسیده است دولت کلیه کسانی را که با آلمانها همکاری داشته اند عفو میکند .

ژنرال ماك ارتور از کشورهای بیطرف تقاضا کرده که برای نجات اسیران ژاپنی در روسیه تحقیقات و اقدامات لازم را بعمل آورند

افراد کشوری که شایسته کار های نظامی هستند ، در برمه بسیج میشوند تا طرز مبارزه با تروریستها را فراگیرند .

سرکنسول جدید امریکادر بیت‌المقدس

واشنگتن - رالی دیبسن که مدت سه سال در سالونیك سرکنسولگری امریکارا بعهده داشته است دیروزاز امریکا بطرف فلسطین حرکت کرده تاسر کنسولگری امریکا را در شهر اورشلیم عهده‌دار شود .

حریق در وزارت دادگستری آلمان

برلن - آسوشیتدپرس - دیروز عمارت وزارت‌دادگستری آلمان طعمه حریق گردید .

بر اثر این آتش سوزی طبقه بالای عمارت که تازه یك ماه قبل ساخته شده بود بکلی خراب شد.

مدیر جدید بانك بین‌المللی

واشنگتن - ویلیام مك چسنی مارتین جونیور رئیس سابق بورس نیویورك ومعاون فعلی وزارت‌دارائی امریکا ازطرف مستر ترومن رئیس جمهوری امریکا بعضویت هیئت‌مدیره بانك بین‌المللی منصوب شده‌است.

حریق در کشتی نروژی

بستون (آمریکا) خبرگزاری فرانسه دیروزدر کشتی نروژی فون بی که در این بندر لنگرانداخته بود حریق هولناکی روی داد وناو مزبور نابود شد .

این کشتی از خاور دور میآمد وبارکائوچو وچائی داشت.

لهستان فرانسوی بهار باتهام جاسوسی محکوم کرد

چهار نفر فرانسوی و یك نفر آلمانی و یك لهستانی دیروز از طرف دادگاه نظامی «ورو کلاو» به ۶ تا ۲۲ سال زندان محکوم گردیدند

دادرسی از چهار نفر فرانسوی و یك لهستانی و یك مهندس آلمانی ، باتهام خرابکاری و جاسوسی در لهستان دیروز در شهر «ورو کلاو» پایان یافت و همانطوریکه پیش بینی میشد دادگاه کلیه متهمین را بجرم جاسوسی بمجازات های مختلف محکوم نمود

مدت زندان محکومین بین ۶ تا بیست و دو سال است و عجب در این می باشد که کسی محکوم باعدام نشده است

بطوریکه مخبر خبرگزاری فرانسه گزارش میدهد رای دادگاه باین صورت صادر شد

دوشیزه «باسالر» دوازده سال زندان - یوسیوف چهارده سال زندان لوبیزیاك ۲۲ سال زندان فلدهیس دوازده سال زندان هیلد ۶ سال زندان هونمن یازده سال مجاس در رای صادره ازطرف دادگاه قید شده است که متهمین از حقوق مدنی نیز محروم می باشند خبرنگار خبرگزاری فرانسه در پاریس اظهار میدارد که محافل رسمی و مطلع پایتخت فرانسه قبل از اینکه رای صادر شود

بخوبی میدانستند که کسی در این دادگاه تبرئه نخواهد شد .

وصول متن رای بیش از پیش در محافل ملی فرانسه ایجاد تعصب و رنجش شدید کرد . حتی بعضی از محافل دست راست سکوت روزنامه لومانیته ارکان حزب کمونیست فرانسه را در باره این واقعه مورد تفسیر قرارداده و از پیش آمد بخوبی برای درهم شکستن وجهه مختصر حزب کمونیست فرانسه استفاده کردند .

زیرا کمونیست های فرانسه بر خلاف روزنامه های دیگر که دولت لهستان را مورد حمله قرارداده و رفتارش را با اتباع فرانسه مورد اعتراض و انتقاد قرارداده بودند در این مورد سکوت اختیار کرده اند .

روزنامه های فرانسه این رفتار دولت لهستان را خشونت دور از منطق نام گذاشته اند .

درورشو اظهار نظر می شود که ازجنبه رسمی سه نفر از مامورین سیاسی سفارت فرانسه درورشو باید لهستان را ترك کنند .

این سه نفر کسانی هستند که نامشان در دادرسی «ورو کلاو» و ادعا نامه داستان ذکر شده و عبارتند از :

«ریموند لاپرت» دبیر اول سفارت فرانسه : «کوستاو مارتین» معاون کنسولگری و دبیر دوم سفارت.

آلمانها از سیاست کناره جوئی میکنند

فرانکفورت - اسوشیتدپرس - دیروز اعلام گردید که بطور معدل از هر ده تن آلمانی مقیم منطقه امریکائی قریب شش تن از سیاست کناره گیری کرده و خود را بکار های صنعتی و کشاورزی مشغول کرده اند .

اداره اطلاعات منطقه امریکائی ضمن اعلام این آمار اضافه کرده است که رویهمرفته آلمانیهای این منطقه چون تشخیص داده اند که یگانه راه بهبود وضع زندگی آنها کار و توسعه صنایع میباشد اصولا نسبت بمسائل سیاسی اظهار بی علاقگی می نمایند.

کمك متفقین باهالی برلن غربی

برلن - خبرگزاری فرانسه - مقامات نظامی دولت غربی در آلمان، دیروز موافقت کردند که کمك جدیدی بآلمان غربی داده شود .

این مساعدت مالی درحدود ۲۵۰ میلیون فرانك برآورد شده است .

هدف این کمك تامین زندگی مردم برلن غربی است .

دروضع فعلی یك «دویچ مارك» برای بیست «رایش مارك» است.

قرارداد بازرگانی سویس چکواسلواکی

پراك - اسوشیتدپرس - روز جمعه دولت چکواسلوانی یك قرارداد بازرگانی با دولت سویس منعقد ساخت .

مهدی آذر یزدی

چون از تاریخ ۲۸/۹/۳۰ دیگر در کتابفروشی علمی کار نمیکنند از دوستان معظم خود خواهشمند است که در تمام مناسبات اورا بوسیله آدرس جدید ذیل سرافراز فرمایند:

«تهران - خیابان ناصرخسرو - توسط مؤسسه مطبوعاتی امیر کبیر ...»

آ-۱۵۹۸۴ ۱-۲

الصلوة عمود الدین

کتاب نماز

شامل مقدمه‌ای درباب شرائط نماز و ترجمه کامل فارسی نماز

بقلم یکی ازروحانیون روشن فکر معاصر که بنظر فاضل مجتهد جناب آقای حاج میرزا خلیل کمره‌ای مدظله نیز رسیده و تصحیح شده است با خط خوش نستعلیق - چاپ گراوری نفیس - کاغذ مرغوب منتشر شده و اکنون در تمام کتابخانه های تهران و شهرستانها در دسترس علاقمندان قرار دارد

بودن یك جلد ازاین کتاب کوچك درهر خانه‌ای قطعا موجب خیر و سعادت بسیار خواهد بود . شما هم چند جلد ازاین کتاب را مانند هدیه‌ای نفیس بفرزندان، اقوام و دوستان خود اهداء کنید.

هدیه فقط ۵ ریال

کتابخانه سقراط : خیابان سعدی

مؤسسه مطبوعاتی امیر کبیر • ناصرخسرو

آ-۱۵۳۵۲ ۷-۱۰

«یغما» منتشر شد

استادان بزرك ایران : بهار - بهمنیار - بدیع الزمان - دکتر شایگان - ادیب السلطنه - مجتبی مینوی - دکتر خانلری - محمد ضیاء هشترودی ودیگران در تالیف این شماره شرکت فرموده‌اند

مجله یغما مرتبا آخرهرماه منتشر میشود .

آ-۱۶۰۳۸

مشتریان محترم مغازه رکسی

پارچه های آخرین مدل سویس که طبق درخواست بزرگترین خیاطان پاریس بافته شده بمقدار کمی رسید. برای لباسهای عروس، شب، مهمانی، از پارچه های وارده استفاده نمائید .

مغازه رکسی شاه رضا کاشی ۷۵۸

آ-۱۵۹۱۸ ۲-٤

چون این جانبه رزماری کیزی دختر ویلی و برت ازاهالی سویس بنا ادله قاطعه و براهین ساطعه حقانیت دین اسلام را برسایر ادیان تشخیص داده ام لذادرمحضر حضرت حجت الاسلام والمسلمین آقای حاج سید محمد باقر تهرانی مشرف بدین اسلام شدم بدینجهت از خواهران دینی و اخوان اسلامی تمنا دارم که از این پس مرا در زمره خود بشمار آورند

آ-۱۶۰۳۶ رزماری

خوانندگان عزیز ترقی

فقط دوهفته دیگر بقرعه کشی بی سابقه و بی نظیر ترقی باقی مانده

بزودی معلوم میشود که خانه شیك و نوساز کرایها که مدتهاست منتظرش هستید نصیب کدامیك ازخوانندگان خوشبخت ترقی خواهد بود ، ولی این خانه تنهاجایزه شمانیست بلکه صدها جایزه کوچکتر نیزهست که بعده زیادی ازخوانندگان خواهد رسید

تامل کنید - فقط دوهفته دیگر

آ- ۱۷۵۲۳ ۱-۲

تلمبه های دیزل

EVANS

۳ و ۴ اینچ که بمشتریان محترم وعده داده بودیم رسید .

انواع تلمبه های برقی - چاه عمیق و آبیاری مارك

BERESFORD

موجود است

فروشگاه برسفورد - خیابان سعدی - مقابل سینگر

آ- ۱۶۰۲۵ ۱-۵

انتشار مجموعه خاطرات آذربایجان تحت عنوان :

مرك هست و بازگشت نیست ... بقلم ایرج اخگر

که امروز وعده آنرا داده بودیم بواسطه بعضی موانع فنی به ۱۵ دیماه جاری مو کول شد دارندگان قبوض قبل از انتشار در تهران و شهرستانها روز مزبور مستقیما کتاب خودرا دریافت خواهند نمود .

آ - ۱۶۰۱۵

کامیونهائیکه بجنوب برای حمل گندم و سایر اجناس میروند بار موجود داریم

برای کامیون های بزرك که دراطراف شهر بتوانند کار کنند بار موجود است .

دفتر آجرفشاری و مصالح ساختمانی بهمن از خیابان فردوسی تلفن ۲۱۰۸

آ-۱۵۸۴۸ ۲-۲

شخصیت

اثر: اوئی آرتون - ترجمه: مسعود نرزین

یك کتاب اجتماعی بسیار مفید که بکار بردن دستورات آن شمارا در تمام مراحل زندگانی دارای شخصیت نموده ودیگران را وادار میکند که بشما احترام شایسته قائل شوند این کتاب مانند سایر کتب سودمند از طرف «کانون معرفت» اول لاله‌زار با چاپ زیبا وپشت جلد رنگین ببهای ۲۰ ریال دردسترس شما قرار گرفته.

آ-۱۶۰۱٤ ۱-۳

مشاوره چشم پزشکی

مجلس مشاوره چشم پزشکی زیر نظر آقایان دکتر عباسیان - دکتر ضرابی - دکتر ضیائی - دکتر ملك مدنی درمحکمه آقای دکتر ضیائی (خیابان شاهرضا) روزهای دوشنبه هر دوهفته یکبار تشکیل بیماران مبتلا بامراض چشم که مایل باشند میتوانند جهت تعیین وقت قبلا بیکی از آقایان نامبرده یا تلفن شماره ۹۵۷۰ مراجعه نمایند .

آ-۱۵۹۵۳ ۱-۲

دار العلوم العربیه

بعلاقمندان بزبان وقواعد وادبیات قدیم وجدید عربی مژده میدهد که اولین کلاس (دوره مقدماتی) پس ازتکمیل تجربیات ومطالعات اخیر دردی ماه دائر گردید وازمحصلین جدید فقط آقایانی در آن پذیرفته خواهند شد که تاروز ششم دی نام نویسی نمایند .

دروازه شمیران ابتدای خیابان فخرآباد دار العلوم العربیه

آ-۱۵۹۲۳

اگهیهای تسلیت

با کمال تاسف فوت مرحوم شعبانعلی نظام را بفامیل نظام وصالحی مخصوصا آقایان اسدالله نظام و دکتر نصرالله نظام تسلیت گفته وبقای بازماندگان را ازحضرت احدیت مسئلت داریم

ابراهیم سمنانیان - رضا زرهی

آ-۱۶۰۱۲

بانهایت تاسف فوت شادروان شعبانعلی نظام را ببازماندگان آن مرحوم مخصوصا جناب آقای اسدالله نظام و دکتر نصرالله نظام تسلیت عرض می نماید .

آ-۱۷۰۳٤ **غلامعلی اسمعیلی**

بانهایت تاسف در گذشت شادروان میراحمد میررجالی (دبیرارفع) را بفامیل محترم افسر . میر رجالی . کامرانی . شیروان بیگی . گیلانی . بویژه آقای حشمت‌الله افسر تسلیت عرض نموده بقای عزت و سلامتی بازماندگان آن مرحوم را آرزومندیم .

ازطرف کارمندان اداره اعتبارات بانك تعاونی سپه - اکبر وفائی

آ-۱۵۹۹۷

در گذشت مرحوم آقای دبیر ارفع را بفامیل محترم میررجالی مخصوصا بدوست محترم آقای سرهنك میر محمد میر رجالی تسلیت عرض می نمایم

آ-۱۵۹۹۲ **صادق انشاء**

با نهایت تاثر و تاسف در گذشت شادروان میر احمد رجالی را ببازماندگان و خاندان معظم آن مرحوم مخصوصا سرکار سرهنك ۲ میر محمد رجالی معاونت محترم اداره سر کلانتری تسلیت عرض می نمایم

سرهنك دوم شهربانی جلال الدین میر میران

آ-۱۵۹۹۰

جناب آقای سرهنك سید محمد رجالی

شریك محنت میباشیم و با کمال صمیمیت مصیبت وارده را بخانواده‌های محترم رجالی و کامرانی و شیروان بیگی مخصوصا بسرکار علیه خانم شرف السلطنه ناصری تسلیت عرض میکنیم .

ملایری - منصوری

آ-۱۶۰۲۹

فوت نابهنگام آقای رجالی را به برادران مرحوم جناب سرهنك رجالی دوست ارجمند تسلیت عرض مینمائیم

سرگرد جزایری - سرگرد ملك اسمعیلی

آ-۱۵۹۹۵

مصیبت وارده بخانواده محترم میراشرافی را تسلیت عرض میکنم

فضل الله ملك اسمعیلی • اسدالله ملك اسمعیلی

آ-۱۵۹۹٦

با قلبی مملو از تاثر و تالم فوت مرحوم حاجی حسین انتظام را بخانواده محترم آن مرحوم بخصوص بدوست درامیمان آقای احمد انتظام تسلیت عرض مینمائیم

آ-۱۵۹۹۳ **پرویز فروغی - جعفر شهلا**

فوت مرحوم عزیزالله خان داوری را بعموم بازماندگان آنمرحوم تسلیت عرض می کنیم.

از طرف گروهان هفتم دانشکده افسری - سروان سخائی

آ-۱۶۰۲۲

بانهایت تاثر و تاسف مصیبت وارده را بخانواده محترم طه بویژه آقای ابوالفضل طه تسلیت عرض نموده وبقای آن خاندان را ازخداوند متعال مسئلت می نمائیم .

آ-۱۵۹۸۵ **امیر محمد انیسی**

با کمال تاثر و تاسف فوت ناگهانی آقای ابراهیم لجوری را بخانواده محترم لجوری مخصوصا به آقایان علی و حسین و نبی لجوری تسلیت گفته بقای عمر بازماندگان آن مرحوم را از خداوند متعال خواهانم

آ-۱۶۰۰۷ **هوشنك کاشانی اردستانی**

با کمال تاثر و تاسف در گذشت مرحوم مغفور حاج ابوطالب نشار کی را بعموم آن فامیل جلیل بویژه دوست محترم آقای یعقوب نشار کی تسلیت عرض مینمایم

آ-۱۵۹۹٤ **حسن خانلری**

با یکدنیا تاثر و تالم مصیبت وارده بخانواده کودرزنیا را بخصوص بجناب آقای بشیر السلطان کودرزنیا تسلیت عرض مینمایم .

آ-۱۵۹۸۸ **دکتر نیکفرجام**

با کمال تاسف مصیبت وارده بخانواده مرادی را بآن خانواده محترم بخصوص بآقای اسمعیل مرادی تسلیت عرض مینماید.

آ-۱۵۰۰٦ **ناصر مجاهد گلنام**

یك کتابخانه جامع در کتابخانه خیام حراج میشود

عصر روز دو شنبه پنجم و سه شنبه ششم دیماه جاری از ساعت ۲ بعد از ظهر در محل کتابخانه خیام خیابان ناصر خسرو یك کتابخانه جامع از کتب قدیمه و جدیده و کتب چاپ اروپا ومقداری کتب خطی وقطعات نفیس از طریق حراج بفروش میرسد.

آ-۱٦۰۰۱ ۱-۲

محصلین کلاسهای عالی ادبی

لطیف ترین اثر ادبی جناب آقای دکتر شایگان را در مجله یغما بخوانند وفرا گیرند.

آ-۱٦۰۳۹

فامیل های انتظام، بیدل، لئالی، حبیبی در گذشت مرحوم حاج حسین انتظام را باطلاع دوستان و آشنایان میرسانند مجلس تذکر مردانه روز یکشنبه چهارم دیماه ۲۸ درساعت ده الی دوازده صبح در مسجد محمودیه واقع در سرچشمه ومجلس تذکر زنانه عصر همان روز ازساعت سه الی پنج بعدازظهر در منزل شخصی آن مرحوم واقع درخیابان شاه آباد کوچه قدیمی جنب برزن (٦) منعقد خواهد بود .

مهندس علی انتظام - دکتر محمد انتظام - خدیجه انتظام - خانم خانمای انتظام - بدیع الممالك بیدل - سرهنك رضا لئالی - سرهنك حسین لئالی - دکتر نصرت اله بیدل - دکتر انوشیروان بیدل - دکتر عبدالله حبیبی - روح اله بیدل

آ- ۱۵۹۳۵

بخانواده های محترم انتظام . بیدل . لئالی و حبیبی این مصیبت را تسلیت میدهیم .

وزارت فرهنك با کمال تاسف فوت مرحوم اسمعیل مرآت را که یکی از خدمتگزاران قدیم فرهنك میباشند باطلاع عموم میرساند بپاس خدمات ان مرحوم مجلس ترحیم از طرف وزارت فرهنك در روز یك شنبه چهارم دیماه ۱۳۲۸ از ساعت ۱۰ صبح تا ظهر در مسجد مجد منعقد خواهد بود .

وزیر فرهنك - دکتر زنگنه

آ-۱۵۹٦۸ ۲-۲

خانواده های مرآت - ممتاز - مجلل - فرشاد - اعتماد مقدم معینی - راد - ثمری - دها - پورفتحی - نقدی - بهارلو - اتحاد

با کمال تاسف فوت نابهنگامی مرحوم اسمعیل مرآت را باطلاع دوستان و آشنایان آن مرحوم میرساند مجلس ختم مردانه درروز یك شنبه ٤ دی ماه ۱۳۲۸ از ساعت ده تا ساعت دوازده در مسجد مجد منعقد وختم زنانه هم در همان روز ازساعت ۳ تا ساعت شش بعد ازظهر در منزل مرحوم ممتاز الدوله خیابان شاه آباد کوچه ممتاز منعقد خواهد شد

محمد مرآت - منوچهر مرآت - علی اشرف ممتاز (ممتاز السلطان) - ابوالفضل ممتاز - یحیی ممتاز - مرتضی ممتاز - سید حسین معینی - سرلشکر معینی - سرتیپ اعتمادمقدم - سرتیپ نقدی - بهارلو - حسن مجلل - دکتر فرشاد - احمد راد - دکتر محمد مجلل - حسن مجلل - دکتر ثمری - سید حسین دها - علی مجلل - سروان پور فتحی - اتحاد

آ-۱۵۹٦۹ ۲-۲

مجلس ترحیم

خانواده‌های : میراشرافی - میر هادی - توانگران کاظمی - عزیزی - داورپناه - افتخار - بدبوسیله در گذشت شادروان بانو نزهت الملوك میراشرافی صبیه آقای سیدحسین میراشرافی (شکوه السلطان) وهمشیره آقای سیدمهدی میراشرافی مدیر روزنامه آتش را باطلاع بستگان و دوستان میرسانند مجلس ترحیم مردانه آن مرحومه روز چهارم دیماه (فردا) ازساعت ۳ ونیم تا ۵ بعدازظهر درمسجد مجد منعقد ومجلس ترحیم زنانه درمنزل شخصی واقع درخیابان ری دوراه مهندس روز چهارم دی ازصبح تاعصر برپاست

سیدحسین میراشرافی (شکوه السلطان) سید حسین میرهادی • سیدمصطفی کاظمی . سیدمحمد میرهادی . غلامحسین توانگران • سید عبدالرحیم عزیزی • سرهنك داور پناه دکتر صادق افتخار • یوسف میراشرافی • سیدمهدی میراشرافی

آ-۱۰٦۲۷

بخانواده‌های محترم میراشرافی . میرهادی . کاظمی . توانگران عزیزی داورپناه و افتخار مخصوصا بآقای میراشرافی مدیر محترم روزنامه آتش این مصیبت را تسلیت میدهیم .

بدینوسیله فوت مرحوم شعبان علی نظام را باطلاع دوستان و آشنایان میرسانیم مجلس ترحیم در مسجد محمودیه روز ۱ شنبه ٤ دیماه ازساعت ۲ ونیم الی ٤ ونیم بعداز ظهر برپا خواهد بود ومجلس زنانه هم درهمان ساعت درمنزل شخصی آن مرحوم واقع درمیدان بهارستان کوچه نظامیه خواهد بود.

محمد نظام - علی نظام - اسدالله نظام - دکتر نصرالله نظام - حاجی شجاع نظام صالحی - دکتر محمد ناصر صالحی - مهندس منصور صالحی

آ-۱٦۰۰۳

بخانواده‌های محترم نظام وصالحی این مصیبت را تسلیت میدهیم.

بانهایت تاسف بدینوسیله فوت نا گهانی جوان ناکام بانو مرادی خواهر عزیز خود را باطلاع دوستان و آشنایان میرساند مجلس ختم مردانه آنمرحومه فردا وختم زنانه روز دوشنبه ازصبح الی چهار بعد از ظهر در منزل شخصی واقع در خیابان نایب السلطنه کوی عباس آباد جنب منزل خواجه نوری منعقد میباشد

اسماعیل مرادی

آ-۱٦۰۰۵

خانواده‌های حسن زاده، باوندی، شجاعی، توفیقی محمدزاده با نهایت تاثر در گذشت شادروان یوسف حسن زاده را در (هنوتگارد آلمان) باطلاع دوستان وخویشاوندان میرسانند .

طبق وصیت آن مرحوم هزینه مجلس سوگواری بمصرف امور خیریه خواهد رسید آ-۱٦۰۳۳

حسن حسن زاده

برای اطلاع اقوام و دوستان و سروران عظام که مایل در شرکت هفته وفات جوان ناکام یوسف سالور نمی باشند متذکر میگردد - ازطرف خاندان کاظمی وسالور مجلس تذکری درسر مزاران ناکام واقع در امامزاده عبدالله روز یکشنبه ٤ دیماه ۲۸ از ساعت دو ونیم تا ۵ بعد ازظهر برپاست

افسر ملك کاظمی سالور - شوکت سلطنه سالور - پوراندخت سالور - مصطفی کاظمی - حسنعلی کاظمی - داود کاظمی

آ-۱۵۹۹۹

اعلیحضرت همایون شاهنشاهی روز هفتم دیماه بتهران نزول اجلال خواهند فرمود

استقبال امریکا از شاهنشاه بی سابقه بود

آرزوی ایرانیان بزودی در هفته آینده عملی خواهد گردید

هفته‌ها میگذرد که شاهنشاه محبوب ایران هزاران میل دورتر از این سرزمین در قلب یکی از بزرگ‌ترین و متمدن‌ترین کشورهای عالم یعنی ایالات متحده امریکا بسیر و مطالعه مشغولند.

در این کشور پهناوری که امروز آمال میلیونها مردم کره ارض گرد آن طواف میکنند و دیدگان پر از امید اکثر صاحبدلان جهان بعظمت و توانائی شگفت انگیز آن خیره شده است.

شاهنشاه والاتبار این مرز و بوم بعنوان یک میهمان گرامی و عالیقدر شهرها و بنادر معظم آنرا سیاحت کرده و در معیت رجال نامی و شخصیت های مبرز امریکا کلیه نقاط مهم و دیدنی آنرا بازدید میکنند.

اینک طبق آخرین اخبار و اصله اعلیحضرت همایونی باردیگر بیندر معظم نیویورک عزیمت فرموده‌اند و در «والدرف استوریا» عظیمترین مهمانخانه جهان که قبلا نیز افتخار پذیرائی شاهنشاه ایران را داشت نزول اجلال فرمودند.

شاهنشاه در دوران خود از کرانه اقیانوس اطلس به سواحل اقیانوس کبیر بیش از چهارهزار میل راه را طی فرمودند.

از دشتهای بیکران و جبال صعب‌العبور - مناطق وسیع استانهای شمال باختری و جنوبی و جنوب باختری عبور فرموده و اغلب سازمانهای وسیع این کشور را که هریک بنوبه خود دارای اهمیت صنعتی و کشاورزی و آبیاری و غیره بود دیدن فرموده و با غالب مردم چه از طبقات سرشناس و ممتاز و چه مردم عادی و کار فرصت داشتند.

در سانفرانسیسکو شاهنشاه برای مطالعه و آشنائی بزندگی توده امریکائی باتفاق ویلیام هاسکی و ایسته دولت که همه جا در رکاب همایونی بودند بدون اطلاع قبلی بمنزل یکی از فامیلهای متوسط امریکائی تشریف فرما شدند.

در انتخاب این منزل شاهنشاه ویلیام هاسکی را مامور این کار بود.

مشارالیه شاهنشاه را بمنزل مارتین رتو یکی از آشنایان خود که در شهر لوجک «آلدا» نزدیک سانفرانسیسکو میزیست راهنمائی کرد.

هنگامیکه اعلیحضرت همایونی باتفاق همراه خود برابر درب خانه «مارتین رتو» ایستادند و دق الباب کردند هاسکی شاهنشاه را یکی از دوستان خود معرفی کرد.

رتو با خوشنودی شاهنشاه را بتصور یک میهمان عادی بخانه پذیرفت و بانهایت علاقه بمعیت دوست خود هاسکی از معظم له پذیرائی کرد.

شاهنشاه آزادانه در خانه رتو مقداری سیب و شیرینی میل فرمودند و چون همان روز عده‌ای از منسوبین رتو از ایالت مینوستا وارد شده بودند و مقداری میوه همراه خود هدیه آورده بودند شاهنشاه مقداری از میوه ها را تناول و از خوبی آن توصیف کردند.

هنگامیکه اعلیحضرت همایونی از خانه رتو باز گشتند مکرر از زندگانی مردم عادی امریکائی تعریف کردند و رویه زندگی آنان را ستودند.

در این مسافرت یکماهه اعلیحضرت همایونی کاملا بروحیه مردم امریکا چه از طبقات ممتاز و چه از مردم عادی آشنا شدند گذشته از آن تمام نقاط زیبا و حساس امریکا را دیدن فرمودند دشتهای سرسبز و خرم تگزاس و صنعتی دیترویت. سرزمین‌های وسیع فلاحتی آریزونا و تگزاس نقاط زیبا و طبیعی پارک ملی گراند کانیون. استان مهم اقتصادی و تفریحی کالیفرنیا و بالاخره تمام مراکز علم و ادب و صنعت و تجارت و نظامی و غیره را دیدن فرمودند.

استقبال و احترام توصیف ناپذیر مردم این مرز و بوم از شاهنشاه ایران نشان داد که از بدو پیدایش قاره امریکا و از نخستین دوران آزادی و استقلال این سرزمین تا کنون هیچ فرمانروائی چه از ممالک خاور و چه باختر تا این پایه دوستانه و صمیمانه و با این تشریفات و احترام فوق العاده که شاهد بارزی از علائق ملت امریکا با ایران و شایسته سلطان عالیقدری مانند اعلیحضرت همایونی بوده مورد پذیرائی و محبت این ملت واقع نگردیده است بخصوص آنکه توده امریکائی با عشق و دوستی پایان ناپذیری همه جا فریاد «زنده باد شاهنشاه ایران» و «شاه ایران دوست و متحد ماست» با آغوش باز معظم له را استقبال کرده و از غنی و فقیر درب خانه خود را بروی مهمان والاتبار خود گشودند.

شاهنشاه در روز هفتم دیماه بایران باز گشت خواهند فرمود و در این سفر ارمغانی که خیر و سعادت ملت ایران در آن متصور است همراه خود خواهند آورد.

تغییرات و تحولات آینده که هم اکنون قسمت اعظم آن تحت عنوان برنامه هفت ساله آغاز شده است پیام امید بخشی را بایرانیان میدهد که این کشور و مردم فعال و زحمتکش آن بزودی تحت رهبری شاهنشاه محبوب به همواره اهتمام خود را مصروف بهبود حال ملت خود میکنند مانند کشور های مترقی دیگر آسوده و مرفه الحال خواهند زیست.

عموم ایرانیان در سرتاسر این کشور پهناور آرزوی تشریف فرمائی مقدم همایونی را دارند که این آرزو در هفته آینده صورت حقیقت بخود خواهد گرفت.

قطعنامه شورای قیمومیت

سازمان ملل متحد تاسف خودرا از رفتار دولت یهود اعلام میدارد

لیک‌ساکسس - شورای قیمومت در نظر دارد در ماه آینده مذاکرات خودرا درباره عملی کردن تصمیم مجمع عمومی مبنی بر ایجاد حکومت بین‌المللی در اورشلیم مجددا شروع کند.

شورای قیمومت در آخرین جلسه خود پیشنهاد مشترک فرانسه و بلژیک را مبنی براینکه رئیس شورا از دولت اسرائیل خواستار شود که وزارتخانه های خودرا به بیت‌المقدس انتقال بدهد با اکثریت ۵ رای در مقابل هیچ رای تصویب کرد.

پس از آن جلسه روز سه‌شنبه تعطیل شد و جلسه بعد به تاریخ ۱۹ ژانویه موکول شد.

جلسات آینده شورای قیمومت در ژنو تشکیل یافته و اعضای شورا در این جلسات اساسنامه حکومت بین‌المللی اورشلیم را تنظیم خواهند کرد.

در جلسه روز سه‌شنبه وقتیکه درباره طرح پیشنهادی شرکت فرانسه و بلژیک اخذ رای بعمل آمد نمایندگان کشورهای بلژیک - فرانسه - عراق مکزیک و فیلیپین بآن رای موافق دادند درصورتی که نمایندگان کشور چین - جمهوری دومینیک - زلاند جدید - اتحاد جماهیر شوروی انگلستان و امریکا از دادن رای خودداری نمودند.

متن قطعنامه‌ای که از طرف شورای قیمومت تصویب شده از این قرار است:

شورای قیمومیت از اینکه دولت اسرائیل عده‌ای از وزارتخانه ها و ادارات دولتی را بیت‌المقدس انتقال داده متاثر است.

نظر باینکه این اقدام کاملا مخالف مقررات ماده ۲ قطعنامه مصوب ۹ دسامبر ۱۹۴۹ مجمع عمومی است شورای امنیت چنین تشخیص داده است که اقدامات اخیر دولت اسرائیل اجرای وظایفی که از طرف مجمع عمومی باین شورا محول شده است دشوارتر خواهد ساخت.

بنا بر این از رئیس شورای قیمومت تقاضا میشود که نامه‌ای بدولت اسرائیل ارسال داشته و از آن دولت خواستار شود که از اجرای این تصمیم خودداری کرده و وزارتخانه‌ها و ادارات دولتی اسرائیل را مجددا از اورشلیم بجای دیگر انتقال دهد.

فرانسیس سایر نماینده امریکا در شورای قیمومت در موقع اخذ رای اظهار داشت: بعقیده من مجمع عمومی سازمان ملل متحد بشورای قیمومت اختیار نداده است که مستقیما یکی از دول ذینفع را مورد بازخواست قرار دهد.

جان فرچر لوک نماینده انگلستان نیز اظهارات نماینده را تائید کرده خاطرنشان ساخت که بهمین علت از دادن رای خودداری خواهد کرد

وضع زندگی مردم ژاپن کاملا بهتر شده است

واشنگتن - «تراسی ورهیز» معاون وزارت ارتش امریکا که اخیرا مسافرتی بژاپن کرده بود دیروز در جلسه مصاحبه مطبوعاتی به خبرنگاران گفت ژاپن مانند کشور های دیگر دچار کمبود دولار است ولی این کمبود دلار را میتواند با تجارت و معاملات خود با کشورهای آسیائی تاحدی جبران کند.

ورهیز گفت وضع اقتصادی ژاپن دائم رو بهبودی است و این کشور میتواند برای جبران کمبود دلار خود با کشور های جنوب شرقی آسیا و فیلیپین و کشور های خاورمیانه دادوستد کند.

در این کشور خواربار و سایر مواد ضروری فراوان شده و بازار های آن پر است از کالاهائی که از مناطق غیر دولار بآن کشور وارد شده است.

ناطق اضافه کرد که وضع ژاپن گذشته از لحاظ اقتصادی از سایر جهات نیز کاملا بهتر شده است مثلا مردم این کشور آزادی کامل دارند که نقشه برای زندگی خود تنظیم کنند و از مزارع و مایملک خویش آزادانه استفاده نمایند

انتصاب یک سیاه‌پوست به مدیریت بانک نیویورک

نیویورک - هنری مور کنتا و جونیور رئیس کل بانک صنعتی نیویورک دیروز اعلام کرد که دکتر چاینک توبیاس یکی از رهبران برجسته سیاه پوستان «امریکا» به عضویت هیئت مدیره این بانک بزرگ انتخاب شده است. مور کنتا ضمن اعلام این خبر اظهار داشت:

ما نهایت مفتخریم که این شخص بزرگ دعوت مارا پذیرفته و حاضر شده است عضویت هیئت مدیره بانک را قبول کند.

قدردانی از دکتر الوین جانسون

واشنگتن - دیروز مجلس ضیافت بزرگی بافتخار دکتر «آلوین - جانسون» یکی از خدمتگزاران برجسته فرهنگ امریکا در واشنگتن برپا شد و عده زیادی از استادان و معلمین و متخصصین علم تعلیم و تربیت در آن شرکت کردند.

دکتر جانسون که اینک هفتاد و پنجسال دارد مدت ۵۰ سال است که با عده دیگری از افراد فرهنگدوست و نوع‌پرور امریکائی بتعلیم و تربیت افراد مسن امریکائی مشغول بوده است.

استالین برای استراحت به کریمه میرود

برلین - مقامات شوروی اظهار میدارند که استالین بدستور پزشکان بجزیره کریمه خواهد رفت و چند هفته در اینجا استراحت خواهد نمود.

پزشکان روسی لزوم یک استراحت ممتد را باستالین گوشزد کرده و آن را برای حفظ سلامت او ضروری دانسته‌اند.

هنوز معلوم نیست مدت اقامت پیشوای شوروی در کریمه چقدر خواهد بود.

اعلیحضرت همایون شاهنشاهی در اریزونا

دات شاهانه، هنگام بازدید مزارع کشاورزی مناطق غربی امریکا، از طرز جدید آبیاری و اصول مخصوصی که برای آبیاری زمین های مرتفع بکار میرود اطلاع حاصل فرمودند

مدیر سازمان کشاورزی «اریزونا» توضیحاتی درباره چگونگی آبیاری زمین‌هائی که بالاتر از کف این نهر آب است بعرض میرساند

روزنامه نیویورک تایمز امیدوار نیست کابینه بیدو دوام پیدا کند

نیویورک - خبرگزاری فرانسه - روزنامه نیویورک تایمز در شماره امروز خود ضمن تفسیر اوضاع سیاسی فرانسه می نویسد حتی محافل سیاسی فرانسه نیز نمی توانند گمان کنند که کابینه مسیو بیدو قادر بدست وضع مبهم و متزلزل کنونی را تحمل کند.

روزنامه مذکور بعد قوه سوم را در فرانسه به زن و شوهری تشبیه میکند که نمیتوانند از یکدیگر جدا شوند و نه قادرند با یکدیگر سازش کرده و متفقا راه مشترکی را بپیمایند بعقیده نیویورک تایمز برای فرانسه دو راه دیگر باقیست که نسبت بهر دو بی علاقه است.

یک راه بطرف کمونیست است و راه دیگر بطرف دوگل و عقاید خاص او.

موضوع هندوچین یکی از مسائلی است که باید فرانسه نسبت بآن تصمیم قطعی اتخاذ کند و تنها راه حل این قضیه دشوار تقویت از عناصر ملی ویت نام طبق مقررات قراردادی است که بین ویت نام اوریول رئیس جمهوری فرانسه و امپراطور بائو دای پادشاه ویت نام منعقد شده است.

کمونیستهای فرانسه با شناسائی حکومت پکن مخالفت میکنند

پاریس - اسوشیتدپرس - کمیته امور خارجی مجلس شورای ملی فرانسه دیروز بدولت فرانسه توصیه کرد که برای شناسائی دولت کمونیست چین با بعضی از دول دیگر وارد مذاکره و مشورت شود.

این توصیه در مجلس شورای ملی با بیست و سه رای در برابر چهارده رای تصویب گردید.

کمونیست‌ها رای منفی دادند زیرا معتقدند که برای شناسائی حکومت مائوتسه تونگ حاجت بمشورت نیست و باید این اقدام هرچه زودتر عملی شود.

امریکا نباید از فرانکو حمایت کند

نیویورک - خبرگزاری فرانسه - دیروز مفسر سیاسی روزنامه نیویورک تایمز سرمقاله خود را ببحث در اطراف اظهارات سناتور واندنبرگ اختصاص داده بود.

سناتور واندنبرگ روز قبل اظهاراتی در خصوص روابط امریکا و اسپانیا بروزنامه نگاران کرده بود

مفسر سیاسی روزنامه نیویورک تایمز مینویسد.

واندنبرگ عقیده دارد که چون ما در اسپانیا سفارتخانه داریم لذا تعجبی ندارد که روابط خود را با دولت اسپانیا توسعه داده و از رژیم فرانکو حمایت کنیم.

در حالیکه این موضوع بدو از منطق میباشد زیرا ما هر مسکو نماینده داریم ولی لزومی ندارد از رژیم شوروی حمایت کنیم

از طرف دیگر کمک بسپانیا بزرگترین پیروزی برای فرانکو بود و درعین حال بحیثیت و آبروی امریکا در اروپای غربی لطمه زده و انگلستان و فرانسه را بشدت از ما خواهد رنجاند

این روزنامه در پایان مقاله خود چنین نتیجه میگیرد که برای رهایت افکار عمومی امریکا باید از حمایت اسپانیا خودداری نماید

امریکا بکشورهای عقب‌مانده کمک خواهد کرد ولی سرمایه عمده را این کشورها باید بکار اندازند

نیویورک - ساموئل هیز یکی از کارمندان عالیرتبه وزارت امور خارجه امریکا پریشب ضمن نطق مفصلی که در انجمن دانشمندان واشنگتن ایراد کرد اظهار داشت که مساعدت فنی و بکار انداختن سرمایه‌های خارجی در کشورهای عقب مانده موجب توسعه امور اقتصادی و صنعتی اینگونه کشورها خواهد شد ولی برای اینکه مساعدت بکشور های عقب افتاده موثر واقع شود لازم است که خود اهالی کشور های مزبور جدا مشغول کار شوند.

ساموئل هیز ضمنا گفت:

ما میتوانیم معلومات فنی و صنعتی خودرا برایگان در اختیار کشور های عقب مانده بگذاریم ولی خود این ملتها باید این معلومات و فنون را مورد استفاده قرار دهند.

ترقی فنی و صنعتی یک کشور بسته بترقی فرهنگ و معلومات و تعلیم و تربیت افراد آن کشور است بنابر این ملتی میتواند مدارج ترقی و تعالی را بپیماید که دانشجویان آن با عزم راسخ مشغول تحصیل شده و تنبلی و کاهلی را کنار بگذارند.

البته در اجرای این برنامه ممکنست از سرمایه های خارجی نیز استمداد کرد ولی قسمت عمده بودجه باید از طرف خود ملل مشمول این برنامه تامین شود.

برای امریکا ارزش آزادی بالاتر از همه است

واشنگتن - مستر ترومن رئیس جمهوری امریکا در مراسمی که پریروز در نزدیکی گورستان ملی از طرف سربازان زمان جنگ در جهانی ترتیب داده شده بود نطقی ایراد کرد وطی آن خاطرنشان ساخت اگرچه صلح و دوستی برای امریکا ارزش بسیار دارد ولی آزادی برای این ملت ارزشش بالاتر از هر چیز است ما همانطوری که بخداوند متعال توکل داریم باید به خویشتن نیز اعتماد و اطمینان داشته باشیم.

در این موقع که دنیا بدو جبهه تقسیم شده و در یکطرف آن ملل آزاد و در طرف دیگر ملل اسیر و برده قرار دارند ما باید برای جلوگیری از بروز تجاوز به نیرومندی خویش متوسل باشیم.

در آن روز که حسن نیت و صلح در جهان حکمفرمائی میکند در نتیجه این خواهد بود که ماجرات داشته ایم که منابع خودرا بامللی که شیفته آزادی و مومن و معتقد بآن بوده‌اند در میان بگذاریم

جوانمردی ما در سهیم ساختن ملل دیگر در منابع مادی خودمان در ظرف چندسال گذشته سبب شد که بسیاری از ملل جهان بار دیگر بخویشتن و بآزادی خویش ایمان و اعتقاد پیدا کنند و یقین حاصل کنند که پیروزی اعتماد و اطمینان بر ترس و بیم و هراس حتمی و مسلم است.

تا موقعی که ما با کمال شهامت و روشن بینی بوظایف جهانی خود ادامه دهیم ذیحق خواهیم بود که امید بیک صلح پایدار داشته باشیم و برای حصول آن کار و کوشش کنیم.

مادام که آزادی عامل موثری در رفاه و آسایش و سعادت بشر خواهد بود بشر آنرا گرامی خواهد داشت و بقیمت جان خویش از آن دفاع خواهد نمود.

تکذیب خبر قتل کارگران معادن مس

برلن - یونایتدپرس - وزارت صنایع آلمان شرقی امروز گزارش منتشره در مطبوعات آلمان غربی را دایر بر اینکه چند نفر از کارگران معادن مس در منطقه شوروی بقتل رسیده‌اند تکذیب کرد.

روز گذشته یکی از جرایده ضد کمونیستی آلمان غربی خبر داده بود که در اثر انفجار در معادن مس واقع در منطقه شرقی آلمان ۱۸ نفر کشته و ۳ نفر دیگر مقتول شده‌اند.

وزیر امور خارجه اسپانیا در ایتالیا

مادرید - خبرگزاری فرانسه - (ارتاژو) وزیر امور خارجه اسپانیا و هیئتی که برای شرکت در مراسم افتتاح دروازه (سانت) عازم (رم) میباشد دیروز بعد از ظهر با هواپیما از مادرید بسوی پایتخت ایتالیا رهسپار گردیدند.

افزایش تعداد بیکاران در آلمان

فرانکفورت - خبرگزاری فرانسه طبق آمار وزارت کار در جمهوری فدرال آلمان شماره بیکاران متجاوز از یک میلیون و نیم میباشد و در پانزده روز اول ماه دسامبر شانزده هزار نفر بر تعداد آن ها افزوده شده است.

وزیر خارجه امریکا از دادن توضیحات کامل درباره کمک نظامی سال ۱۹۵۰ خودداری میکند

سه شرط لازم برای اجرای کمک نظامی کشورهای اتلانتیک

واشنگتن - مستر اچسن درباره پیمان دفاع اتلانتیک دیروز گفت: با اینکه پیش از امضای قرارداد دوجانبه هیچگونه اسلحه و سارو برگ تحویل و تحول نخواهد شد، معهذا نمایندگان فنی کشورهای ذینفع از چندماه پیش باینطرف درباره اقلام مواد سازو برگی که برای دفاع کامل منطقه اتلانتیک شمالی بیشتر مورد احتیاج و ضرورت است بحث و مذاکره میکنند.

همچنین در این مذاکرات میزان کمکی را که امریکا در این باره میتواند بآنها بکند مورد بحث قرار گرفته است.

با اینکه ما توانائی آنرا نداریم که کلیه احتیاجات کشور های دریافت کننده کمک را بنحو کامل برطرف سازیم معهذا درباره مصارف و جزئی که برای سال مالی ۱۹۵۰ اختصاص داده شده بین طرفین موافقت نظر حاصل شده است.

اما به جهانی که حفظ امنیت ایجاب میکند اکنون نمیتوان افشا کرد که هر کشوری چگونه در برنامه خود از این وجوه استفاده خواهد نمود.

مطابق قانونی که در کنگره بتصویب رسیده تا موقعی که رئیس جمهوری امریکا نقشه کامل دفاع منطقه اتلانتیک شمالی را که در کمیته دفاع تهیه و تنظیم و در شورای سازمان کشورهای پیمان اتلانتیک شمالی تصویب میگردد تصویب نکند نمیتوان بیش از یکصد میلیون دولار پرداخت نمود

کمیته دفاع توصیه هائی که درباره دفاع کامل منطقه اتلانتیک شمالی شده بود در جلسات ماه جاری تصویب نمود.

اکنون ما با ۱۰ رای های دیگر درباره تاریخ و محل انعقاد جلسات بعد شورای اتلانتیک شمالی که باید نقشه دفاعی را پیش از سال از رئیس جمهوری امریکا تصویب نماید مشغول مذاکره هستیم با این که هنوز تاریخ محقق جلسات شورای مذکور تعیین نشده ولی احتمال میرود که در ماه ژانویه تشکیل گردد.

برای اینکه برنامه کمک اجرا گردد باید سه شرط امضای موافقت نامه بین دو طرف، موافقت کارشناسان فنی طرفین، تعهدات بیش از یکصد میلیون دلار که مو کول بتصویب ریاست جمهوری است اجرا شود و این کار مستلزم همکاری ۱۲ کشور در باره مسائل عمده‌ای که تاثیر در امنیت آنها دارد میباشد.

ما حق داریم خرسند و مسرور باشیم که با اینکه مدت زیادی از عقد پیمان آتلانتیک شمالی نمیگذرد، معهذا میان کشورهای عضو آن درباره مسائل مهم و اساسی موافقت نظر حاصل شده است.

من امیدوارم که این مختصر درباره اجرای برنامه سال مالی ۱۹۵۰ برای ما مفید باشد.

از مطبوعات خارجه

در سال ۱۹۶۰ ملل جهان باهم متحد خواهند شد

دنیای آینده خالی از ترس و وحشت خواهد بود

چند روز پیش در پاریس کتابی بنام «تاریخ علوم» منتشر شد که تحول علم بشری را از زمان انفجار بمب در هیروشیما تاروزیکه شاید دنیا درصلح وصفای کامل بسر برد بطور اختصار ذکر کرده وبقسمی نوشته شده است که هر کس آنرا بخواهد مطمئن میشود که فرزندان و اخلاف ما از وحشت وهراسی که ما امروز داریم کاملا متعجب خواهندشدزیراعلتی برای آن نخواهندیافت. نظر باهمیتی که این کتاب احراز کرده است ترجمه خلاصه آنرا بترتیبی که نویسنده آن پرفسور «دوبون-ژوردن» دانشمندعالیمقام فرانسوی نوشته است در اینجادرج می کنیم

بقیه از شماره پیش

از سال ۱۹۵۰ تا روزیکه تمام کشورهای دنیا بوسیله یك منشور باهم متفق شوند

همه میدانند که تمام این بیم و هراسها بیهوده بود و دنیای بشری بحکم اجبار بسوی مقاصد صلح جویانه و احیاء کننده متوجه شد. بعبارت دیگر اتم هم دستخوش همان حوادثی شد که تاز جنگی و اسلحه میکربی بآنها دچارشده بودند.

هریك از «دو بلوك» متخاصم میترسید دست بکار جنك اتمی شود مبادا دیگری هم معارضه به مثل کند وبالاخره هردو، ازجنگی که هیچکس بآن مایل نبود صرفنظر کردند. باین ترتیب مردم خود بخود بسوی صلح بر گشتند.

صلح خواهان هم از این تغییر و تبدیل سعادتبار استفاده کردند و این منشوریرا که امرور بین ملل حکمفرماست وروابط بین آنها را به حداقل منتها بطوردوستانه تقلیل داده وصلح وصفا بین آنها برقرار کرده است بآنها تحمیل نمودند.

درسال ۱۹۴۹ امر کانیان طرحی راکه برای ساختن یك مرکز برق با اورانیوم، تهیه کرده بودند عملی نمودند و اعلام داشتند یك کشتی زره پوش اتمی ساخته اند.

بعلاوه بنا شد هواپیماهای بزرك اتمی هم بسازند. رؤسای ستاد های کل ارتش میترسیدند مبادا یك زیر دریائی اتمی بساحل نزدیك شود و نقشه های «۲-و» پرتاب کند و نتیجتا انفجارهای اتمی واقع شود.

عاقبت این طرحهای گوناگون عملی شد منتها خیلی دیرتر ازموقعی که پیش بینی شده بود درآنوقت یکانه منبعی که برای نیروی اتمی خدمتکار صلح سراغ داشتند، دستگاهی بود موسوم به پیل اما پیل موتور نیست بلکه یك منبع حرارت است، یك کالوری است که آتش ندارد. و ممکنست بجای بخاری منازل یا دوره های کارخانه برق مورد استفاده قرار گیرد.

بنابراین کشتی های زره پوش وهواپیماها ولکوموتیوها وزیردریائی ها نمیتوانستند وظیفه اتمی خود را انجام دهند مگر اینکه یك ماشین بخار که بوسیله یك پیل گرم شود داشته باشند ازاینرو وزن آنها خیلی زیاد میشد.

در سال ۱۹۵۵ این مشکل نیز حل گشت یعنی در نتیجه کشفی که پرفسور اینشتین در سال ۱۹۴۶ در باره خواص اتم کرده بود وسائط نقلیه بسیارسبك وموتورهای کوچکی که انگشتانه خیاطی نامیده میشد ساخته شد.

بنابراین امروز نباید تعجب کرد ازاینکه ارابه هائیکه درزمین های پست وبلند بسرعت حرکت میکنند فقط بایك کپسول بسیار کوچك اتمی کشیده میشوند یا موتوسیکلت های کوچك که بشکل صندلی راحتی ساخته اند، موتورشان دیده نمی شود.

در بنادر وکارخانه ها، جرثقالهای اتمی که بیزرگی یك دسته جاروب هستند بارهائیرا که چندین تن وزن دارند بلندمیکنند.

هواپیما های اتمی که باسرعتی متجاوز از چهار هزار کیلومتر در ساعت پروازمیکنند درمدت دوساعت ازپاریس بنیویورك میروند درصورتیکه وقتی راه که برای پرواز کردن و فرود آمدن و توقف در بین راه صرف میکنند جزو همین دو ساعت است.

مشخص ترین نمونه این هواپیما هلیکوپتر آتیف است که قبل از سال ۱۹۵۰ اختراع شد و پس از آنکه با دستگاههای اتمی آن را مجهز کردند عده اش زیاد گشت و بتدریج شکلش تغییریافت تاآن که امروزان را مانند درشکه بچه در سرسرای عمارت جای میدهند.

اکنون هر کس میتواند این هلیکوپتررا که ساعتی هزار کیلو متر به آسانی طی میکند بخرد وکار کران می توانند بوسیله آن ازخانه خود ولو اینکه چندین صد کیلومتری هم تامحل کارشان مسافت داشته باشد بموقع سرکار حاضر شوند.

اتم درکانون خانوادگی

کشفی که پرفسور اینشتین درسال ۱۹۴۶ درباره خواص اتم نموده بود نتیجه بسیارمهمی داشت باین معنی که ازآن وقت ببعد نیروی اتم قابل تجزیه وتقسیم گشت و حصولش بمقدار کم آسان شد و در هر خانواده ای راه یافت چنانکه بخاربهائی ساختند که با املاح توریوم گرم میشد و هیچگونه خطری نداشت وبا ۵۰۰ گرم ازاین املاح بخاربهای یك خانوار سرتاسر یك فصل زمستان حرارت داشت.

بعد بخاربهائی ساخته شد که با اورانیوم و نپتولیوم گرم میشد و دو دهم گرم آن برای چندین هفته کافی بود.

شهر ها هم دراثر تجزیه اتم گرم میشدند باین ترتیب که مرکز اتمی مخصوص گرم کردن شهرها بامرکز برق توأم بود ودر خارج شهر قرار داشت.

همچنین آب وهوای شهرها را بوسیلهٔ کواش تجزیه اتم برای رشد ونمو انواع واقسام نباتات مساعد میکردند مثلادرخیابانهای پاریس درخت خرما میکاشتند.

درکارخانهای بزرك صنایع سنگین اتم حرارت داخل کوره هارا نیز تأمین میکرد وقدرت عظیمی بوجود می آورد چنانکه درظرف چندثانیه فولاد آب میشد درصورتیکه همان مقدار فولاد درسال ۱۹۵۰ برای آب شدن شش دقیقه وقت لازم داشت.

«عملیات مهم اتمی» که در سال ۱۹۴۹ ازطرف ویشینسکی وزیر امور خارجه شوروی اعلام شد ازسال ۱۹۴۴ ببعد انجام گرفت...

با بمبهای کیدرژن، کوههای عظیم راسرنگون کردند وتنگهای وسیعی را ازمیان برداشتند ووضع جغرافیای دنیا راعوض نمودند.

خلاصه طبیعت را تسخیر نمودند مثلا جبال آلپ را بریدند و اکنون قصد دارند بوسیله ای انفجار بمب اتمی خورشیدی کل ولای ازدریای پادوگاله بیاورند و آنجارا پر کنند.

امادرباب طلا که اینقدر گرانبها وباعث اینهمه جنایات است باید گفت که این فلز اکنون یکی ازمحصولات صنعتی است و مقداری که از آن مصنوعا بدست میآید برابر محصول کارخانه های فولادسازی و برازسازی است

درسال ۱۹۴۹ درشهرشیکاگو «ترکیب اتمی» طلا صورت گرفت یعنی بوسیله تجزیه ذرات جیوه در پیل اتمی طلا بدست آوردند،

نتایج مالی این کشف ابتداء فوق العاده فلاکت بار بوده ولی بعد بتدریج مخالفتهای سرمایه داران و صاحبان معادن طلا کم شد و «هیاهو» ها پایان یافت ومحصول کارخانه های طلاسازی روز بروز زیاد شد بطوری که این فلز که زمانی بسیار گرانبها بود امروز جای فولادزنك زن درساختن ماشینها وعمارات بکار میرود.

فعلا بام شصت درصد خانه های پاریس از ورقه های طلا که ارزانتر از ورقه های قلع است پوشیده شده است.

درسال ۱۹۸۰ ترقی دانش بشر در قسمت اتم بجائی رسید که بشر عمر جاویدان یافت و مسافرت بستارگان آسان گشت

بشر ابتدا در استفادهٔ از نیروی اتم در علوم معرفة الحیات و طب تردید داشت ولی وقتی از آن در این دو علم استفاده کرد نتایج حیرت انگیزی بدست آورد.

مثلا با نیروی اتم مرض سرطان را معالجه کرد وریشه بیماری سرطان برای همیشه بر کند و آن بیماری خانمانسوز را بر انداخت بطوریکه امروز از آن جز خاطره ای باقی نیست همچنانکه از مرض طاعون سیاه که در قرون وسطی وجود داشته غیر از نام چیزدیگری باقی نمانده است تمام بیماریهای عفونی امروزبا نیروی اتم درمان می شود.

درسال ۱۹۴۸ یکی ازدانشمندان بنام بو کومولتز روشی یافت که بوسیله آن ازفاسد شدن نسجها و پیر شدن انسان تاحدی جلو گیری شد. یکسال بعد از این روش پیشرفت کردو آتیه نوینی رانویدداده رفته رفته پیشرفت دانشمندان بجائی رسید که طول عمر افراد بشررا زیاد کرد چنانکه ما امروز از نعمت طول عمر برخورداریم اگر اجداد ما که در سال ۱۹۴۹ میزیستند اکنون زنده می شدند وپیر مردان جوان صد و صد بیست ساله مارا که متاهل می شوند و اخلاف و اعقاب از خود باقی می گذارند واز نعمت زندگی متمتع می شوند، میدیدند چه میگفتند.

معهذا نباید تصور کرد که دامنه پیشرفت و ترقی تاهمین جا کشیده شده وسیع تر نمیشود زیرا مسئله بقاء انسان و ابدیت افراد بشر مدتی پیش حل شده است

واگر مشکلات اقتصادی و اجتماعی نبود بخصوص اگر افراد بشر درصدد کشت و کشتار و آزار واذیت یکدیگر برنمیآمدند، عمر افراد بشر جاودان میشد.

انسان ۱۹۰۳ هوارا تسخیر کرد باهواپیما بگردش وسیاحت پرداخت انسان ۱۹۶۰ هم ستاره هارا بتصرف درآورد و بر فضای لایتناهی مسلط شد و اندکی بیش نگذشت که مرتبا ازستاره ای به ستاره دیگر رفت وآمد نمود و زمین را بوسیله قشقشه به ماه ومریخ و مشتری وزحل مربوط ساخت وهمه اینها دراثر کشفی بود که پرفسور اینشتین درخواص اتم نموده بود.

از معادن مراکز مستعمراتی در آسمان اکنون بهره برداری میشود و از پلاتین، ایریدیوم، کوبالت و الماس آنها نفع زیادی عاید میکرده صحاری قابل زراعت آنها هم محصول فراوانی دارد. افسران و خلبانان ستاره اوردهم مشهورند ودر شجاعت ولیاقت برافسران نیروهای دریائی و هوائی برتری دارند. پایان

تاریکی و روشنائی

بقلم آقای دکتر سید فخرالدین شادمان

-۸۷-

من آلمانیم، اروپائیم و میدانم که حتی سویس هم در امپراطوری فرانسه وهلند وانگلیس شریکست زیرا که دولتمندان این ممالك مقداری ازپول الجزائر وجاوه وسنگاپور رادر کنار دریاچه ها و دامن کوههای قشنگ سویس خرج میکنند وا درالجزائر و جاوه و سنگاپور نباشد دخل سویس ازاین راه قطع خواهدشد وازین گذشته من ازمحو وفنای هرعظمت وجلال افسرده میشوم وشك نیست که عظمت وجلال اروپارا دوست میدارم ولیکن مثل بعضی ازاروپائیها خود فریب نیستم و بیقین میدانم که ایام بزرگی اروپا تمام شده است واروپا روزهای سخت در پیش دارد.

محمود گفت: پس دراین میانه کار انگلیس چه خواهدشد؟

– کار انگلیس ازکار دیگران آسان تراست چرا که انگلیس در سیاست وتدبیر هرتاریخ عالم نظیر ندارد ودرس اول سیاست وقت شناسی ومردم شناسیست انگلیس درمکتب علم وعمل این هردورا آموخته است، ومیداند که باید رنك زمانه بگیرد ودرطریق سیاست واقتصاد بوضع و کیفیتی که نه اعتبار وآبرویش ازمیان برود و نه امریکا بدگمان بشود یا براجد باقتضای زمان ومکان راهنما یاهمراه ویاپیرو امریکا باشد هروقت ازانگلیس وامریکا سخن بمیان آید باید این نکته را بخاطر داشت که امریکا دختر دولتمند انگلیس است وهر کز مادر خود را فراموش نخواهد کرد و هر چند این دختر درامریکا شوهر کرده وکاهی هم بامادرخود چون و چرا دارد بااینهمه بزبان ما درخودحرف میزند واین همزبانی انگلیس وامریکا موضوعیست بسیار مهم زیرا که درکار سیاست مشکل امروز انگلیس را حل کرده انگلیس غیر ازآنچه بصلاح امریکا وانگلیس هردو باشد هرگز چیزی بزبان و بقلم نخواهد آورد و امریکا هرچه بگوید، خواه با مشورت انگلیس و خواه بی مشورت انگلیس همه را تصدیق خواهد کرد وخواهد دانست که من درتمام این موضوعها با امریکا همزبانم ودروغ نگفته است.

محمود که ازین نوع مباحث لذت میبرد برای آنکه هرمان را بیشتر برسرشور آورد ازاو پرسید:

– این انگلیس وقت شناس سیاست شناس مردم شناس چرا فرانسه را درعهد ناپلیون سوم تنها گذاشت تاآلمان بیاید وفرانسه رامغلوب ومرعوب کند وفاتح ومدعی وازاحم شود. مگر انگلیس درهند و کانادا و مصر فرانسه را مغلوب نکرده بودو نمیدانست که این مملکت دیگر قدرت رقابت با انگلیس ندارد مگراز سستی کار ناپلیون سوم و ضعف و خستگی ملت «فرانسه» خبر نداشت ونمی فهمید که امپراطوری ناپلیون پایدار نیست.

انگلیس بیطرف ماند یعنی در حقیقت آلمان را در حمله بفرانسه آزاد گذاشت، فرانسه راازخود رنجاند، آلمان را هیچ ممنون نکرد وحریفی گستاخ وقوی برای خود تراشید: در اینکار که کرد که تدبیر و سیاستی بود؟

– من کی گفتم که انگلیس خداست و هرگز خطا نمیکند. آنچه گفتید درمقابل خطای بزرك دیگرش صفر است. شاید بزرگترین اشتباه سیاسی تاریخ بشر کارهای چکانه ودوراز مصلحت انگلیس است دراواخر ایام حکمروائیش برامریکا وعظمت این اشتباه راچنانکه باید کسی میتواند ادراك کند که بعظمت مادی ومعنوی امریکا پی برده باشد تا بداند که انگلیس چه گنجی را بدست ازدست داده است چرا که امریکای همدین همزبان انگلیس که ریشه قوانین ورسوم وآداب واخلاق وتعلیم وتربیتش همه ازانگلیسست براثر بی تدبیری واشتباه ازدست انگلیس رفت وسرزمینکه بحکم ظواهر جمیع قواعد واصول باید همیشه درقلمرو انگلیس بماند زود ازجاهای دیگر ازانگلیس جدا شد روز استقلال امریکا یکی از مهمترین ایام تاریخست زیرا که درآن روزخط سیرسیاست و اقتصاد عالم تغییر کلی کرد ونتایج این واقعه عظیم امروز کم کم نمایان میشود چون امریکا ازدست انگلیس رفته است تمام مستعمرات انگلیس دیر یا زود مستقل خواهد شد

آمریکا بر انگلیس شورید و علم طغیان بر داشت و جنك کرد در انگلیس فاتح میشدوجرج واشینگتن را زنده بدست می آورد اورا بجرم خیانت بشاه ومملکت محاکمه میکردو میکشت چرا که واشینگتن ازرعایای پادشاه انگلیس بود اما آمریکا استقلال یافت و واشینگتن رئیس جمهور شد وانگلیس مدبروقت شناس حلیم، دوته نظری و لینه ورزی راخلاف مصلحت دید و گذشته را از یاد بردو کار صلح ومدارا وحلم را بجائی رساند که درلندن در میدان ترافالگار هم مجسمه بلند پایه نلسن هست وهم مجسمه واشینگتن. نلسن یکی از رعایای پادشاه انگلیس بود که کشتیهای فرانسه ومتحدش اسپانیا رادریکی ازبزرگترین جنگهای بحری تاریخ عالم مغلوب ونقشه خیالات بلند ناپلیون را باطل کرد وواشینگتن یکی دیگر از رعایای پادشاه انگلیس که بروی پادشاه انگلیس شمشیر کشید و انگلیس را مغلوب کرد و امروز مجسمهٔ هردو دراین میدان بزرك نمایانست. درسفر اولم بلندن، مشاهده این دو مجسمه در میدان ترافالگار درمن تاثیرعظیم کرد ودیدم که تاریخ بازیهای عجیب دارد. با خود گفتم که اگرهم نلسن مغلوب شده بود وهم واشینگتن واگرنه فتح ترافالگار پیش آمده بود و نه شکست یورك تون ونه این میدان بود ونه این مجسمه ها انگلیس هزاران هزار را بر بیشتر صرف کرده ودرفرانسوی ازانگلیسی کینه دیرینه دردل داشت. مگرنه کشتی و ناخدا وپول وتدبیر وسرباز وملاح انگلیسی اورا درهند وکانادا ومصر شکست داده بودوقتی رعایای انگلیس درامریکا برپادشاه خود شوریدند فرانسویها وقت را برای کینه خواهی مناسب دیدند، بایشان پیوستند وضرر وشکست فاحش بر انگلیس وارد آوردند که هرگز جبران پذیر نیست. لشکری مرکب ازسرباز امریکائی وفرانسوی لرد کورن والیس سردار انگلیسی را درشهر کوچك یورك تون محاصره کرده. براثر این محاصره لرد کورن والیس تسلیم، دوران حکمروائی انگلیس برامریکا تمام وامریکا مستقل شد. ازسپاه انگلیس صدوپنجاه وشش تن مقتول وسیصدو بیست وشش نفر مجروح واز سرباران امریکائی و فرانسوی هشتادو پنج تن کشته و صدونود و نه نفر زخمدار شدند اینست عده مقتول ومجروح جنگی که بزرگترین شکست انگلیس و یکی ازمهمترین محاربات عالمست.

افتخار تقدیم یکدستگاه امرسون رادیو بشاهنشاه ایران در مسافرت امریکا نصیب این کارخانه شد

امرسون رادیو برق و باطری مخصوص ایران که با برق ضعیف، برق ۱۱۰ و ۲۲۰ کار میکند رسید

امرسون رادیو سر آمد رادیوهای دنیاست

نمایشگاه امرسون رادیو، خیابان اسلامبول تلفن ۹۳۸۵

از شهرستانها نماینده پذیرفته میشود

آ-۱۵۹۷۷ ۱-۳

انجمن دوستان

ازکلیه اعضاء وابستگان دعوت مینماید که برای مذاکره و کسب اطلاع ازکاندیدا انجمن در انتخابات انجمن شهر همه روزه ازساعت ۴ تا ۷ بعد از ظهر در دفتر انجمن حضور بهم رسانند.

حضور اعضاء وفعالین حتمی است — منشی انجمن تقی موسوی

نشانی جدید خیابان لاله زار دوچه برلن تلفن ۷۴۴۴

آ-۱۵۹۷۶ ۱-۵

دکتر پریور

در مطب شخصی خود واقع درخیابان فردوسی دوچه بانك نفط از ۳-۶ بعد از ظهر از دردمندان پذیرائی میکند.

آ- ۱۵۹۴۵ ۱-۳

اتومبیل دوج مدل ۴۸ تقریبا نو وبدون هیچ عیب بعلت مسافرت صاحبش بفروش میرسد طالبین بسفارت ایران فرانسه مراجعه فرمایند

آ-۱۵۹۷۵ ۱-۶

نگاه کنید! چه موهای دلپذیر و زیبائی دارد! کدام دلیست که از تماشای این سلسله گیسو پریشان نشود؟ او موی سر را با شامپوان پیرلن پرورش داده است.

شامپوان پیرلن ضد شوره سر، تقویت کننده، پیازمو، وسیله براقی و درخشندگی گیسو.

فروش عمده فرح دل ناصرخسرو- جزئی تمام داروخانه وخرازی فروشیهای معتبر

آ-۱۵۹۷۰ آژانس تبلیغاتی شهرت

آگهی و عرض تشکر

حضرت آقای حاجی حسن نوین کاشانی که از نمایندگی صنف درود گران استعفا کرده بودند بنابخواهش سایر نمایندگان دوباره قبول همکاری فرموده بدینجهت تشکرات خود وهمکاران برای را بخدمت ایشان تقدیم میدارد.

آ-۱۵۹۷۸ علی اصغر اخباری

یکهزار ریال مژدگانی

سند مالکیت ششدانك تمامی پلاك شماره ۶۸ر۴۲۶۱ متعلق بیانو فاطمه متولی دارای شناسنامه ۳۸۶۲ زاویه مقدسه دراتوبوس خط ۲ مفقود شده یابنده بایستگاه راه آهن روبروی مسافرخانه جمشید کوچه بانکی دست چپ درب ششم منزل امین پور تحویل دهد آ-۱۵۹۷۴

فن بچه داری

در کتاب فن بچه داری و کمکهای نخستین برای کودکان نگارش آقای دکتر فضل الله صدیق استاد دانشکده پزشکی مطالب بقدری ساده و عملی نوشته شده است که برای استفاده از آنها داشتن سواد در حدود شش کلاس ابتدائی کافی میباشد و برای اجرای دستورات آن ثروت زیاد هم لزومی ندارد بهای این کتاب مفید در ۱۲۴ صفحه باکاغذ و چاپ مرغوب با چند گراور فقط ۲۵ ریال است.

هر کز فروش کتابخانه اقبال واغلب کتابخانه های معتبر وداروخانه آلمانی وتای وقوای واطلس میباشد.

آ-۱۵۹۶۷ ۱-۲

تغییر مکان

تجار تخانه علی حاج طرخانی نماینده صابون رخت شوئی «جیر» مشهد وصابونهای عطری وطبی کیمیاگر بخیابان بوذرجمهری گذر نوروز خان سرای نوساز صلحی منتقل شده است.

آ- ۱۵۹۶۲ ۱-۲

منزل عادل خلعتبری

انجمن دانشوران و روزنامه آینده ایران پشت مسجد سپهسالار – کوچه نظم الدوله انتقال یافته

تلفن ۵۷۰۸

آ-۱۵۷۵۹ ۲-۲

خبر های کشور

مدت خرید چای محصول داخله در آخر آذرماه منقضی گردید

همه ساله مدت خرید چای محصول داخله طبق تصویب‌نامه دولت معین میگردد تامامورین اعزامی وزارت دارائی بشمال طی این مدت عمل خریدچای‌را انجام دهند.

بنا بتصویب نامه صادره امسال خرید چای‌داخله تاآخر آذر ماه مجاز بوده و از پریروز مامورین مربوطه دراجرای مفاد تصویب نامه‌و همچنین‌طبق‌دستور تلگرافی خریدچای راموقوف نموده‌اند.

تااول آذرماه برابر سه‌هزارودویست تن چای داخله در هفته خرید شمال بوسیله مامورین خریداری گردیده است و پیش‌بینی‌می‌شود که‌دریکماهه آذر نیز برابر یکهزارتن خریداری شده باشد بنابراین ممکن است رویهم امسال بالغ برچهار هزار ودویست تن چای خریداری شده‌باشد

از چایهای خریداری قریب یکهزار تن‌آن تا کنون بتهران حمل شده‌تاپس ازمخلوط شدن باچای خارجه به‌نسبت ۵۰ درصد بوسیله عاملین قندوشکر دردسترس مصرف کنندگان گذاشته شود

تالیف وترجمه کتاب

درهفتصدوسیزدهمین‌جلسه‌شورای عالی فرهنگ صلاحیت این آقایان برای تالیف وترجمه کتب زیر تصویب شد:

۱- جمع‌آوری‌وتصحیح‌وتدوین اشعارحکیم ارزقی‌هروی توسط آقای حبیب‌الله یغمائی

۲- ترجمه یکی‌ازآثارآلکسی کارل توسط آقای‌احمد بیرشك

نماینده‌مالی سازمان برنامه درفرهنگ

آقای یوسف شریعتمداری از طرف سازمان برنامه بسمت نماینده مالی سازمان مزبور درووزارت‌فرهنگ منصوب ومشغول کارشدند.

انتصاب

آقای‌کامران دولتشاهی بمعاونت اداره چهارم سیاسی وزارت خارجه منصوب شدند.

بازگشت بتهران

آقای دکترجهانشاه صالح‌رئیس دانشکده پزشکی و آقای دکتر نعمت‌اللهی استاد دانشکده پزشکی تهران ورئیس دانشکده های پزشکی شیراز و اصفهان که برای بازدید آموزشگاههای عالی بهداری در شیراز واصفهان و افتتاح دانشکده پزشکی شیرازعزیمت کرده بودندپس از انجام امور مربوطه بتهران باز گشتند.

برندگان جوائز بخت آزمائی

عصرچهارشنبه‌مراسم قرعه کشی بلیط های بخت آزمائی ملی‌درمحل سازمان شاهنشاهی‌انجام گردید ودر نتیجه دارندگان نمرات زیر برنده شدند:

شماره ۶۰	پنجاه	ریال
« ۷۲	یکصد	«
« ۲۴۷	هزار	«
« ۵۱۲۹	دوهزار	«
« ۴۶۶۷۶	دویست‌وپنجاه‌هزارریال	

کمك به آموزشگاه یتیمان

آقای‌حاج زین العابدین گزل اداره دو راس گوسفند بآموزشگاه یتیمان‌شیر وخورشید سرخ فرستاده‌اند که بمصرف خوراك اطفال یتیم برسد.

بانگلستان خواهند رفت

بنابدعوت شورای فرهنگی بریتانیا و تصویب شورای دانشگاه آقایان مهندس علی اصغر شکرپان کارمند دانشکده فنی‌ومنصوراختیار- الدینی کارمنداداره انتشارات‌دانشگاه برای‌مدت یکسال برای مطالعات علمی به انگلستان عزیمت خواهند کرد

سانحه اتومبیل

ساعت ۹صبح پنجشنبه در جاده بین‌قشم - تهران‌جیپ شماره ۲۹۴۳ که متعلق بسازمان برنامه هفت‌ساله است دراثرترکیدن لاستیك‌واژگون شد‌ودو نفرمسافرآن آقای انوشیروان فولادی کارمند سازمان‌برنامه ومحرم نام بسختی مجروح شده‌اند نامبردگان برای پرداخت حقوق‌کارگران رفته ودرموقع مراجعه در«تلو» بین‌جاده آب گرم دچار این حادثه شده‌اند. مجروحین اکنون در بیمارستان شفا تحت معالجه میباشند.

باران رفع نگرانی کرد

اراك - مدتی بودباران باراك وحدود آن نمی‌آمد زارعین ازاین جهت خیلی نگران بودند تا اینکه از روز ۸٫۱۴ چهار بعد از ظهر شروع ومتوالیاتاساعت ۶صبح ۸٫۱۶ بارید باآمدن‌این باران‌رفع نگرانی بعمل آمد.

دستگیری سارقین مسلح

اراك - امیرفرزند حاج محمد واثقه‌وعلی‌اکبرفرزندمحمدواثقه که‌در ۲آبان ۲۸ در کردنه حسن‌آبادبین خمین و اراك بهمدستی رشید و قلی مسلحانه یك ماشین مسافری و یك لیلاندرا لخت کرده بودند و مدتی متواری بودند اخیرا درنتیجه جدیت سرکرد بدیم‌پور دو نفرسارق‌مزبور دستگیر گردیدند اموال مسروقه زیادی که ازخانه‌های آنها کشف‌شده بود به‌نگهبانی آورده‌شده بعضی‌از آنها بصاحبان اصلی مسترد گردیده است اسلحه این دونفرنیزدر نگهبانی ضبط گردیده است ودر نتیجه تحقیقات اعتراف بدزدی‌مسلحانه‌خود نموده‌اند دونفر سارق مسلح دیگر هم که هم دست آنها میباشند بنام رشید و قلی ازطرف نگهبانی اراك شدیدا تعقیب میشوند.

کشف تریاك

شاهرود- روز۹٫۱۶ در میانی وسیله رئیس نگهبانی۱۳ کیلوتریاك ازجیپ ۴۳۲۷ کشف‌وتریاك وسیله همان جیپ بشهرحمل‌شد رئیس دارائی (آقای طباطبائی) از طرز باز جوئی غلامحسین‌حیدری صاحب‌تریاك‌مظنون گردیده شخصا بدقت مجدداجیپ را مورد بازرسی قرار داده و درنتیجه کنجکاوی زیاد مقدار ۳۷٫۴ کیلو تریاك دیگر که در مخزن مخصوص کف اطاق زیر ماشین جیپ باك بنزین ودرب آن کاملا محو ومخصوص‌حمل قاچاق‌تهیه‌شده بود کشف گردیدتریاك بانبار تحویل وجریمه مقرره اخذ و صاحب‌تریاك‌مرخص گردید.

زلزله درهفتگل

هفتگل- روزشنبه۱۹ آذرزلزله شدید وخطرناکی‌روی‌داد که تمام اهالی ازخواب بیدارشدند. دومرتبه دیگرزلزله شد که شدت نداشت وتا کنون هیچگونه خطرجانی نداشته است.

دستگیری قاتل

شاهپور- شلوغ‌نام‌فرزندابراهیم شهرت اسماعیلی اهل قریه زاویه شیخلر که در تاریخ ۲۸٫۶٫۳ سید خان نام‌فرزند یعقوب‌ساکن ده هستان مزبوررا دراثرمنازعه بوسیله چوب کشته بود درتاریخ ۹آذرماه جاری بوسیله استواردوم عزیز حقو روی فرمانده دسته نگهبانی در قریه زن دشت مقرعمرخان شریفی دستگیر و تسلیم‌دادگاه گردید.

استخراج آراء

کرمان۲۵- استخراج آراء کلیمیان روز پنجشنبه بیست وچهارم‌خاتمه یافت و از ۲۴۸رای ماخوذه آقای‌دکتر موسی برال ۲۱۱رای‌داشتند.

درخواب نکمك پسرش شتافت واز بالا سرنگون شد

اراك - مریم‌زن‌حاجی نام‌ساکن اراك درعالم خواب مشاهده مینماید یکنفرمشتری دکان بقالی پسرش‌درسر خرید جنس‌باپسرمنحصر بفرداومرافعه و کتك‌کاری مینماید زن‌بیچاره‌درعالم خواب‌برای نجات‌پسرش حرکت‌میکند واز بالا بحیاط‌سقوط‌میکنداز‌افتادن‌زن بیچاره همسایه ها از خواب بیدار و بیرون میدوند مشاهده مینمایند مریم بدبخت مثل‌مار بخودی‌بیچد ودر عالم بیهوشی است وقتی اورابهوش‌می- آورند هریان را میگوید فعلا مریم در بیمارستان بستری ودراو شکسته و قابل علاج نمیباشد. مشرف بموت‌است

جریان برق وروشنائی شهر

اراك - برق‌اراك یکهفته‌است روشن شده مردم اراك پس‌ازیکسال ونیم‌تاریکی فعلاخوشحال‌وازروشنائی برق استفاده مینمایند.

اخبار ورزشی جهان

مسابقه دوچرخه سواری در زوریخ

چندی پیش یك مسابقه جالب توجهی درزوریخ (یکی ازشهرهای سویس است) انجام شد. مسافت این مسابقه ۱۰۰ کیلومتربود که در یك جاده‌بسیارسختی‌صورت گرفت. در نتیجه قهرمان‌معروف سوئیسی (کوبلر) باسه دقیقه فاصله ازنفرات بعد برنده شد ور کوردی برابر۲٫۳۲٫۴ ساعت به دست آورد که سرعت متوسطش ۳۹٫۳۶۴ کیلومتر درساعت می شود نفردوم (کومت) فرانسوی درمدت ۲٫۳۵٫۳۲ساعت‌بود.

تصمیمات فدراسیون اسکی سویس

۱ - برای ازدیاد معلمین‌اسکی اشخاصی که دوسال درتیم ملی‌اسکی سویس بوده‌اند میتوانند با شرایطی جزو معلمین اسکی محسوب‌شوند.

۲- ۱۰۰۰ جفت اسکی در اختیار دهقانان گذاشته می شود که آنهاازفرصت بیشتری که‌دارنداستفاده نمایند.

۳- وسایلی درنظر گرفته شده که تیم ملی اسکی سویس اقلا چهار ماه تمرین کنند تابتوانددرمسابقه های قهرمانی جهان شرکت نماید.

اقدامات بهداری خرم آباد

خرم آباد- چون اعتیاد به‌شیره درخرم آباد زیاد شده‌بود چندی پیش آقای احتشامی رئیس اداره دارائی و اقتصادی لرستان وآقای دکترحسن علی‌آذرخش‌رئیس‌بهداری و بیمارستان خرم آباد بی خبر به شیره کشخانه ها رفته و ضمن بستن اماکن فساد صاحبان خانه ها راجلب ودر بیمارستان بستری نمودندو بامساعدتی که در مورد داروی آنها ازطرف شیر وخورشید سرخ بعمل آمده‌است اکنون یکعده‌شیره کش چندساله که سبب‌رواج‌این‌اعتیاد شده‌بودندمعالجه و موجب تشویق‌سایرمعتادین‌شده‌اند و متوالیا به بهداری مراجعه و برای رفع اعتیاد خود اقدام مینماید.

در خرم آباد شایع شده‌بود که در بخش چکنی بیماری وا گیرداری شایع وتلفاتی‌واردآورده‌است آقای دکتر آذرخش رئیس بهداری به‌آنجا عزیمت‌و پس‌ازسرکشی بقراءوقصبات و آبادی های دور افتاده این‌بخش و عیادت بیماران‌معلوم‌شدمرض کریپ روده و ذات الریه میباشد که‌دراثر سرمای شدید بروز کرده‌است کلیه بیماران سخت رابا خود بخرم‌آباد آورده ودر بیمارستان بستری‌وتحت معالجه واقع گردیدند ویك نفر پزشکیار با داروی لازم به بخش‌مزبور اعزام گردید.

چون دریك طایفه از عشایر بخش طرحان بیماری آبله شایع‌شده بود بر حسب پیشنهاد اداره بهداری و موافقت لشکر ۵ لرستان بده نفر از سربازان تلقیح آبله کوبی آموخته و بمعیت ماموریکه از مرکز بهمین منظور تقاضا شده بودبداخله عشایر اعزام داشتند تا درمورداطفای‌مرض آبله کوبی سریعااقدام‌شود.

فوت‌دراثر ضربهٔ چاقو

زنجان - ساعت ۲۲ روز ۱۸ آذر ماه ابرنام ۲۴ ساله بوسیله چاقومجروح‌شدمامورین‌شهربانی‌فورا بادرشکه اورابیهداری‌اعزام‌وچون‌ضربه بقلبش‌اصابت کرده بود بمحض‌ورود ببهداری فوت‌نمود درنتیجه اقدامات مامورین شهربانی ۳ نفر بنام قدرت صادق - حسن- متهمین بقتل‌رادستگیر طبق قرار قانونی بازداشت نمودند اکنون قضیه‌تحت‌تعقیب است.

فوت دراثر تصادف

زنجان-ساعت۹٫۴۵صبح‌روز ۲۰ کامیون باری درخیابان پهلوی به رجب فرزند حسین طفل ۱۱ ساله تصادف سرش متلاشی دردم‌فوت‌نمود راننده با کامیون‌ازطرف‌تبریزمتواری ازطرف شهربانی بلادرنك مامور با اتومبیل جیپ سواری درتعقیب‌اعزام ساعت ۱۱٫۵ اتومبیل‌شماره ۷۴۹۳ طهران برانندگی سلمان فرزند کریم در ۳ فرسخی زنجان دستگیر شد جنازه با تشریفات قانونی کفن و دفن وراننده طبق قرار بازداشت و قضیه تحت تعقیب‌است.

قابل توجه سفارتخانه‌ها وخبرگزاریهای خارجی

چون اطلاعات هوائی اخیراً در دوصفحه بدوزبان فارسی وانگلیسی چاپ میشود نمایندگان سیاسی خارجی درایران وهمچنین خبرگزاریها میتوانند از خلاصه اخبار ایران از روی متن انگلیسی آن استفاده نمایند - برای آبونمان بدفتر روزنامه اطلاعات مراجعه شود -۱-

اکنون

از سرما هراس نداشته باشید تابستان بانتها نخواهد رسید

اگر با

بخاری دو ترم

مجهز باشید

DUO THERM

بخاری دو ترم جدید ترین وسیله گرم کننده علمی با حفظ اصول بهداشتی است.

برای مشورت با متخصصین ما به شرکت سهامی صنعتی و تجارتی ایران خیابان سوم‌اسفند شماره ۲۳۳ مراجعه فرمائید

فروشندگان مجاز:

شرکت دوخشان لاله‌زار

مغازه پیرایش لاله‌زار

مغازه اسپارگ لاله‌زار

مغازه الی اسلامبول

تلفن ۶۵۱۰۹

آ-۱۵۹۴۳

مرکز فروش - مرادایفل ورادیو شهاب - خیابان نادری

آ-۱۵۹۴۹ ۱-۲

تشکر و امتنان

آقای‌دکتر فاریاب جراح محترم بیمارستان امیراعلم‌ازحسن‌استادی ومهارتیکه درعملیات جراحی لوزه بنده‌زاده مبذول فرمودید ضمن‌اظهار قدردانی مفتخرا ازتشکرات‌قلبی خودرا عرضه میدارم

روح‌الله سیما نطوب آ-۱۵۹۲۹

تهدانسان روز سه شنبه ۶ دی ماه را که از ساعت پنج بابهترین ارکستر در جولی بوی در باشگاه دانشکده افسری برپا خواهدبود فراموش نفرمائیده

محل فروش بلیت فعلا مغازه هما خیابان لاله‌زارنو

بهای بلیت ۱۰۰ ریال آ-۱۵۵۱۳ ۴-۵

آگهی

چون سازمان برنامه تصمیم دارد که یك کارخانه قند بظرفیت ۳۵۰ تن چغندر در ۲۴ ساعت در منطقه فسا تاسیس نماید لذا باطلاع نمایندگان کارخانها وداوطلبان فروش میرساند که برای دریافت مشخصات فنی‌آن بکمیسیون صنعت قند درسازمان برنامه مراجعه ومشخصات فنی‌را بطور رایگان دریافت وپیشنهادات مربوطه را نه‌بایستی بامضای کارخانه فروشنده باشد تاروز اول اسفند ۱۳۲۸ مستقیما بکمیسیون صنعت‌قند در سازمان برنامه تسلیم نماید.

برای درفتن هر گونه اطلاعات وتوضیحات لازم بکمیسیون‌صنعت‌قند درسازمان برنامه اطاق شماره ۲۲۳ مراجعه‌شود.

مدیر عامل سازمان برنامه

آ-۱۵۹۰۷ ۱-۲

شرکت خورشید

ما نمیگوئیم‌چراغهای گردسوزخورشید وامید از برق برنور تراست اما میگوئیم شماآن را امتحان کنید. چراغهای خورشید وامید روی اصول مهندسی ساخته شده وهیچوقت بخودی خود دودنمیزند بمارك خورشید دقت فرمائید.

فروش تیمچه حاجب الدوله. (آگهی خورشید) آ-۱۵۹۳۴

آگهی مناقصه خرید دارو

بهداری استان نهم‌مقدار نودو یك‌قلم دارو برای مصرف‌شش‌ماهه دوم سال۲۸ بهداری استان۹ وشهرستانهای تابعه بطور مناقصه و باقید تحویل درمشهد خریداری مینماید.

پیشنهاددهندگان‌درمشهد به‌کاربردازی بهداری‌استان‌نهم‌ودرطهران به کاربردازی وزارت‌بهداری برای دریافت صورت ریز داروها مراجعه و پیشنهادات خودرا درپاکت لاك ومهر کرده به‌ضمیمه قبض سپرده وتاآخر وقت اداری چهارشنبه چهاردهم دیماه به کاربردازی بهداری استان‌تاآخر وقت اداری یکشنبه۲۵ دیماه به کاربردازی وزارت بهداری تسلیم‌ورسید دریافت دارند روی‌پاکت جمله «راجع به‌مناقصه داروی استان‌نهم» قید کرده.

۱- پیشنهاد دهندگان بایستی مبلغ ده هزار ریال بنام ودیعه در تهران بحسابداری وزارت بهداری ودر مشهد به‌دایره حسابداری بهداری استان نهم پرداخت و رسید سپرده را ضمیمه پیشنهاد نمایند و در صورت‌اصابت مناقصه و عدم تحویل دارو مبلغ سپرده بنفع دولت ضبط خواهد شد.

۲- پیشنهادها بایستی‌مشروح و خوانا وبدون قیدو شرط‌باشد.

۳ - به‌پیشنهاد های‌بدون سپرده ومشروط‌وخارج‌ازمدت ترتیب‌اثر داده نخواهد شد.

۴- پیشنهادات در ساعت ده صبح‌دوشنبه بیست‌وهشتم دیماه‌درهفتر وزارت بهداری باز و قرائت خواهدشد.

حضور پیشنهاد دهندگان در جلسه مناقصه آزاد و این اداره در رد یا قبول یك یا کلیه پیشنهاد هامختار است.

مالیات‌مربوط بعهده‌فروشنده‌خواهد شد.

رئیس بهداری استان نهم - دکتر بامداد

آ-۴۹۱۳ ۱-۲

۱۶ - ویتامین‌ها

منتشر شد

کتابفروشی علی اکبر علمی تلفن ۸۷۰۹

آ-۱۵۸۵۷ ۱-۳

زندگانی حضرت علی علیه السلام

دوره کتاب زندگانی حضرت امیرالمؤمنین علیه السلام شخص دوم اسلام بقلم دانشمند محترم آقای محمد علی خلیلی از چاپ خارج و در تمام تهران پخش شد.

هدیه دوره زندگانی علی (ع) که دردوجلد است باجلدزر کوب ۱۲۵ ریال وبا جلد معمولی ۱۰۰ ریال‌میباشدمرکزفروش خیابان شاه آباد کتابخانه اقبال. آ-۱۵۹۶۵

اولین جلسه انجمن همکاری خانه ومدرسه دبستان ترقی درتاریخ دوشنبه ۲۸،۹،۲۱ با حضور جمعی از اولیای محترم اطفال در دبستان تشکیل وپس‌ازقرائت اساسنامه ازطرف‌آقای‌وهاجی مدیردبستان‌وآقایان زیر با کثریت آراء انتخاب گردیدند:

۱ - آقای‌دکترمحمد قلی‌تاج بخش رئیس ۲ - آقای ابوالقاسم عظیمی طالقانی‌نایب‌رئیس۳ - آقای‌حبیب‌الله‌مشایخی‌منشی ۴- آقای‌حبیب‌الله فیاضی‌خزانه‌دار ۵- آقای‌سیدمحمدشباهنگی‌معتمدمحل ۶- آقای‌عبدالرحیم عراقی معتمدمحل۷ - آقای‌علی‌اکبروهاجی عضو ۸- آقای علی‌اصغر بهرامی عضو ۹ - آقای‌مصطفی‌مظاهری عضو ۱۰- آقای‌علی اصغرخواجوی‌عضو

آ-۱۵۹۱۲

هزینه‌آگهی مزایده بعهده مستاجر است

آگهی مزایده

شهرداری تهران اجاره‌ده‌باب قفسه‌های منصوبه‌دربشت‌دیوارمسجد امامزاده زید بابعاد هریك ۱٫۴در۶۰ سانتیمتر راکه منافع آنها بعلت وقوع دربازار چهارسوق واشتغال قسمتی ازگذر عمومی متعلق بشهرداری بوده ونواقص ساختمانی آن نیزمرتفع خواهدشد با حداقل اجاره بهای هریك ماهیانه ۳۵۰ ریال باشرائط زیر بمدت دو سال‌از طریق مزایده باجاره واگذارمینماید:

طالبین میتوانند با در نظر گرفتن کامل شرایطزیر وسپردن پنج‌هزارریال برای هریك ازقفسه‌ها جمعا پنجاه‌هزارریال بصندوق اداره کل درآمد شهرداری پیشنهاد خود را بضمیمه قبض سپرده تاساعت‌ده‌صبح‌روز ۱۴٫۱۰٫۲۸ بصندوق هیئت نظارت هزینه شهرداری بیندازند‌پیشنهادات رسیده درساعت‌ده‌ونیم‌همانروزبازوخوانده خواهدشد پیشنهادهائیکه فاقد قبض‌سپرده یاچك بانك‌وپول نقدهمراه‌داشته باشدیاپس‌از بازشدن‌پاکت‌ها برسد ترتیب اثر داده نخواهدشد هزینه آگهی‌وهر گونه‌عوارضی که نسبت باجاره قفسه‌های‌مزایده‌مزبور تعلق بگیرد‌بعهده‌مستاجراست‌ونیزمستاجر بایستی‌مبلغ ۲۵ هزارریال بابت‌هرقفسه‌جمعا ۲۵۰ هزارریال برای‌پرداخت‌هزینه ساختمان قفسه‌ها و کمك بامور خیریه شهرداری هنگام تنظیم اجاره‌نامه بپردازددر صورتیکه برنده مزایده از تاریخ اخطار الی مدت ده‌روز مبلغ معینه در بالارا بصندوق درآمدشهرداری نپرداخته وقبض رسید آنرا جهت‌تنظیم اجاره نامه در اداره کل اموال شهرداری تسلیم ننماید منصرف از عقد اجاره تلقی وسپرده او بسود شهرداری‌ضبط‌و برداشت خواهدشد شهرداری تهران دررد وقبول یك یاکلیه پیشنهادات واصله مختاراست

شهرداری تهران ۱۵۹۴۷-آ

بشارت بزرك بعالم اسلام

بخصوص بشیعیان

تاریخ زندگانی حضرت علی‌بن‌ابیطالب (امیرالمؤمنین) علیه السلام بقلم آقای محمد علی خلیلی‌نویسنده مشهور ازچاپ خارج‌شد بر هر فرد مسلمان مطالعه تاریخ زندگانی علی (ع) لازم است هدیه دوره کتاب زندگانی علی (ع) دردوجلد باجلد زر کوب ۱۲۵ ریال وبا جلد شمیز ۱۰۰ریال است مرکزپخش وانتشار خیابان شاه‌آباد کتابخانه‌اقبال وتمام کتابخانه‌های معتبر تهران وشهرستانها آ-۱۵۶۶۶

از پویسکال کوارترس — بقلم الکساندر ورث

استالین از جنگ وحشت دارد!

رازی که مارشال توخاچوفسکی به «ننش» گفته بود سبب قتلش گردید

استالین از ۷۰ سال عمرش فقط دوماه را در اطریش و یکهفته را در تهران و چند روز را هم در پوتسدام گذرانده است

در نطقهای استالین قسمتهای عوام فریبانه وجود ندارد

چرا استالین رشیدعالی گیلانی را پذیرفت؟

با خواندن این سلسله مقالات از مهمترین رازهای دوره عمر استالین و وقایعی که در روسیه شوروی در زمان جنگ و قبل از آن روی داده مطلع خواهید شد

بقیه از شماره پیش

در باره وقایع استالینگراد هم اشتباه مستر دوچر از اینجا پیداست که میگوید «هنگامیکه ژنرال های استالین در خصوص حمله بطرف فن پاولوس یا بطرف مانشتاین دچار تردید شدند، استالین شخصا تصمیم بحمله بسوی مانشتاین گرفت» اما قضیه از اینقرار است که در آنموقع مانشتاین مشغول حمله بود و میخواست بداخل استالینگراد رخنه کند، درصورتیکه پاولوس درداخل استالینگراد نشسته بود و بنابراین شق دیگری بجز سعی در جلو گیری از مانشتاین وجود نداشت عجیب تر از همه اینکه مستر دوچر در این اثر خود که نهایت دقت و تحقیق را در آن بکار برده یکباره بفکر نقل اولین نمایشنامه تبلیغاتی می افتد و این نمایشنامه را که در سال ۱۹۴۷ نوشته شده و موضوع آن عبارت از گفتگو خالی است که در سال ۱۹۴۲ بین استالین و چرچیل واقع می شود صفحه نیمه رسمی تلقی میکند.

همچنین درباره نقض عهد نسبت بیاغیان ورشو بدرستی اظهار میکند که ارتش روس را آلمانی ها عقب زدند اما پس از آن اضافه مینماید که بعلت کینه وخصومت شدید استالین بهواپیماهای انگلیسی اجازه داده نمی شد که «بشورشیان» مزبور کمک کنند.

توضیح واقعی این حادثه درست حاکی از طرز مخصوص عملیات روسها است بدینمعنی که روسها بهواپیماهای انگلیسی مزبور اجازه ندادند که پشت خطوط سربازان روسی در لهستان شرقی فرود آیند زیرا که ارتش روس درحال عقب نشینی بود و روسها نمی خواستند کسی از خارجیان شاهد اوضاع باشد.

بعلاوه روسها عقیده ای بسوتر افتادن این نوع کمک بشورشیان ورشو نداشتند و اینکه خودشان بعدها چند هواپیما بآنجا فرستادند فقط عملی بعنوان تسکین و تخفیف شدت اوضاع بود که در واقع بی مورد و بی نتیجه بشمار میرفت.

همینکه از این مطالب باسناد و مدارک سیاسی و خاطرات سیاستمداران درباره کنفرانسهای تهران و یالتا و پتسدام برمیگردیم نوشته های مستر دوچر باردیگر محکمتر و موثق تر است تو اینکه شاید بهتر آن باشد که استالین را از نظر سیاستمداران خارجی نگریم زیرا که آنان استالین را با چشمی که روسها بوی مینگرند نمیبینند.

معهذا بعضی از نکاتی که مستر دوچر اظهار میکند خیلی پرمعنی است مخصوصا پافشاری استالین بر له صلح ۳ دولت بزرگ با مفهوم ضمنی آن راجع به «مناطق نفوذ» همچنین مستر دوچر با کمال مهارت و زبردستی نشان میدهد که در نقشه های بعد از جنگ استالین امنیت روسیه قبل از هر چیز دیگر منظور شده است و پیش بردن انقلاب در اروپا بعد از همه مسائل می آید. در سال ۱۹۴۴ استالین به میکولا بچیک اظهار نمود که «برقراری کمونیزم در آلمان چنانست که در پشت گاو زین بگذارند»

در تائید همین عقیده بود که تا میتوانست کاری کرد که روسیه و کمونیزم در آلمان ها جالب نباشد (از قبیل اقدام بپیاده کردن ماشین آلات در صنایع آلمان و تعیین خطر مرزی اودر - نایسه وغیره) وحتی ممکن بود که باوا گذاری ناحیه «لوور» لهستان لااقل دست چپی های آن کشور را نسبت بروسیه بیشتر جلب کند، اما از اینکار خودداری کرد زیرا میبایست قبلا منافع روسیه تامین شود.

طبیعی است که در نظر استالین همواره یک تضاد اساسی و طولانی در میان کاپیتالیزم و سوسیالیزم شوروی وجود دارد ولی این تضاد مستلزم آن نیست که یکدوره صلح طولانی بین آن دو برقرار نگردد و یا لااقل هر یک بفکر طرز زندگی و کار مخصوص خود باشند.

همانطور که مستر دوچر میگوید در میدان سیاست عملی قطعه جریان انقلابی همانقدر اهمیت دارد که ادامه آن و شاید قدری بیشتر.

از قرارداد صلح سه دولت (یا لااقل دو دولت) که در تهران امضاء شد مقداری هنوز مصون مانده است گو اینکه صلح مزبور چندان اثری بر آمده نیست.

بجای برقراری سوسیالیزم در یک کشور آزمایش سوسیالیزم در یک منطقه رایج شده است و شاید حق با مستر دوچر باشد که میگوید حالا دیگر زمینه ثابت سوسیالیزم در اروپای شرقی است نه اروپای غربی و روسیه میتواند اروپای غربی را که دیگر از لحاظ اقتصادی و سیاسی مرکز جهان نیست بکاپیتالیسم واگذارد.

همچنین مستر دوچر با نهایت درستی تاکید میکند که استالین قسمت شرق را خیلی مرجح میشمارد.

از نظر او باختر اسرارآمیزتر از خاور است و اگر با یکنفر چینی سروکار داشته باشد راحت تر از آنست که با یک انگلیسی یا فرانسوی و یا حتی لهستانی روبرو شود.

اما مستر دوچر در اینباب که آیا منظور استالین از «منطقه نفوذ» بنا باستدلال مذکور عبارت از توسعه قدرت در داخله آسیاست یا نه و اگر چنین منظوری در بین باشد نتایج انقلابی و ملی چنین بسط و توسعه ای برای روسیه چه خواهد بود ذکری نمیکند.

آیا باید چنین نتیجه گرفت که کناره گیری مسلم استالین نسبت بباختر دیگر بهیچوجه در مورد آسیا صدق نمی کند.

از پایان جنگ ببعد روسیه مرتبا در صدد آزمایش سوسیالیزم در یک کشور بوده است و این سیستمی است که اکنون تاحدی شامل «سوسیالیزم در یک منطقه» میگردد.

سبب اتمی باعث ایجاد تنفر شدیدی از بیگانگان در روسیه شده است و این امر سبب پیشرفت زیاد کناره گیری فرهنگی گردیده است که درحال حاضر شدت آن خیلی بیش از دوره بین ۱۹۱۸ و ۱۹۴۴ است.

(زیرا که احیاء و تجدید فوری توجه بذات در روسیه شوروی در واقع در سپتامبر ۱۹۴۴ آغاز گردید نه در ۱۹۴۵ که مستر دوچر مدعی است).

این کناره گیری فرهنگی عملی است که مسئولیت قسمت عمده آن متوجه شخص استالین است.

همانطوریکه مستر دوچر بدرستی اشاره میکند استالین عقیده دارد باید سطح فرهنگی روسیه آسیائی را بالا برد و سطح فرهنگی قسمت اروپائی روسیه را پائین آورد و نتیجه این عقیده آنستکه از نظر اروپائی سطح فرهنگ عمومی بوجه رقت آوری پائین می افتد.

از این سوق نسبی بسوی بربریت در مورد روسیه اروپائی بزحمت می توان چشم پوشید و یکی از سؤالاتی که طبعاً پیش می آید آنستکه این سیاست تا چه حد ادامه خواهد یافت و باید دقت که ادامه آن فقط تا روزی است که خود استالین در حال حیات است زیرا که ظاهراً راجع باین موضوع اختلاف نظر واقعی و عمیقی در پولیت بورو وجود دارد.

البته نباید تصور کرد که «توده های مردم» واقعا خیلی باین موضوع اهمیت میدهند.

گو اینکه هنوز آنها چخوف را به «فادیف» ترجیح میدهند و متعجبند که چرا در شوروی چخوفهای دیگری بوجود نمیآید.

با وصف این اکثریت عظیم مردم نسبتا راضی هستند و مقام و شخصیت استالین که در ۱۹۴۵ بحداعلا رسیده بود هنوز هم شامخ است و علت آن عبارتست از انجام عملیات ترمیمی ماهرانه ای که بعد از جنگ صورت گرفته و بالنتیجه سطح زندگی عمومی بالا رفته است.

نقشه های بزرگی مانند طرحهای مربوط بجنگها استعداد فکری مردم را بکار انداخته و همه متوجه این نکته هستند که در دوره استالین روسیه از لحاظ کمیت بیشتر تعلیم و تربیت یافته و بیش از هر دوره دیگری در تاریخ خود نیرو گرفته است و نیز مردم احساس میکنند که در اکثر موارد حق با «ارباب» است (کلمه ارباب خوزیاین) عنوانی است که مردم باستالین اطلاق میکنند و جا دارد که متوجه فرق آن با هیتلر فوق بشر آلمانها باشیم)

با همه اینها کاهکاه اتفاق میافتد که مردم روسیه مضطرب میشوند و بفکر میافتند که مبادا ارباب دچار ضعف شده و از لحاظ بین المللی دستخوش ناراحتی هائی گردد.

در بهار گذشته چنین وضعی در روسیه پیش آمد و استالین که هنوز هم نسبت بافکار عمومی درباره خود خیلی حساس است (علیرغم آنچه بر خلاف این اظهار میشود) منجمله معاصره برلن را برداشت و در صدد ایجاد آرامش موقتی در مغرب بر آمد.

فعلا هدف سیاست استالین تا جائی که میتوان برای آینده پیش بینی کرد اینست که سوسیالیزم در یک منطقه را پابرجا سازد و تقریبا بهر قیمتی شده است از جنگ احتراز نماید.

فقط باید دید موضوع چین چه میشود.

پایان

لوله و گیس دافع زکام شماست

کوچک مثل انگشت و قابل حمل در جیب و مخلوط مواد مؤثر برای رفع زکام است و بینی گرفته شما را فوراً باز میکند

VICKS Inhaler

هر موقع و هر جا و هر قدر لازم باشد استعمال کنید.

(2nd)

۱۵۹۵۷-آ -۱-

بنا بخواهش و رفاه مشتریان محترم

شعبه گراورسازی

در اسفر جائی اول خیابان نادری پاساژ شیروانی افتتاح شد

با وسائل کامل و نقاشان زبردست کلیه سفارشات گراور کلیشه با سرع وقت تهیه میشود

۱۵۲۹۸-آ ۴-۴

شرکت کشتیرانی بخار هند و انگلیس محدود

سرویس کشتیرانی از خلیج فارس به سواحل غربی هند و خاور دور و بالعکس

کشتی تاور کریچ

کشتی نامبرده انتظار میرود برای حمل کالای صادراتی بنادر ذیل در اواخر ماه دسامبر ۱۹۴۹ حاضر شود.

بحرین - مسقط - کراچی - بمبئی - کوچین - کلمبو - پنانگ - بندر سوئتنهام - سینگاپور - هنگ کنگ - یوکوهاما - توکیو

درصورتیکه کالای کافی موجود باشد بسایر بنادر نیز خواهد رفت.

برای کسب اطلاعات و مشخصات به

شرکت کری مکنزی محدود، خرمشهر

یا

شرکت دلتا (عامل حمل و نقلی) مقیم سرای امید - تهران مراجعه فرمائید

آ- ۱۵۷۳۱ -۵-

آگهی

چون در مجمع عمومی فوق العاده صاحبان سهام شرکت سهامی ریسباف قم در تاریخ روز چهارشنبه ۱۶ آذر ۱۳۲۸ بحد نصاب قانونی نرسید بنا براین برای روز یکشنبه ۱۸ دی ماه ۱۳۲۸ سه ساعت بعد از ظهر تجدید دعوت می شود از آقایان سهام داران یا نماینده قانونی آنها خواهشمند است با رعایت ماده ۳۸ اساسنامه برای اخذ برگ ورودیه الی سه روز قبل از تشکیل جلسه بدفتر شرکت مراجعه فرمایند.

توضیح اینکه برگ ورودیه بایستی دارای امضاء مدیر عامل و بازرس شرکت باشد

دستور:

۱ - انتخاب پنج نفر اعضاء اصلی هیئت مدیره و دو نفر عضو علی البدل برای مدت دو سال

۲ - انتخاب یکنفر بازرس

۳ - شور در خط مشی شرکت وغیره

آ-۱۵۴۰۱ ۲-۲ شرکت سهامی ریسباف قم

پوماد اگزم

یگانه معالج دچلی - اکزما - زرد زخم - تاول - سوختگی و کلیه امراض جلدی است. بادرسه مرتبه استعمال امراض فوق را معالجه میکند. یکدفعه امتحان فرمائید.

ناصرخسرو برابر بنکاه داروئی کشور سرای طوسی بنکاه داروئی دکتر بهروزی و ناصرخسرو عمده فروشی اتفاق ر دلام و اوس

آ - ۱۵۶۳۶ ۲-۲

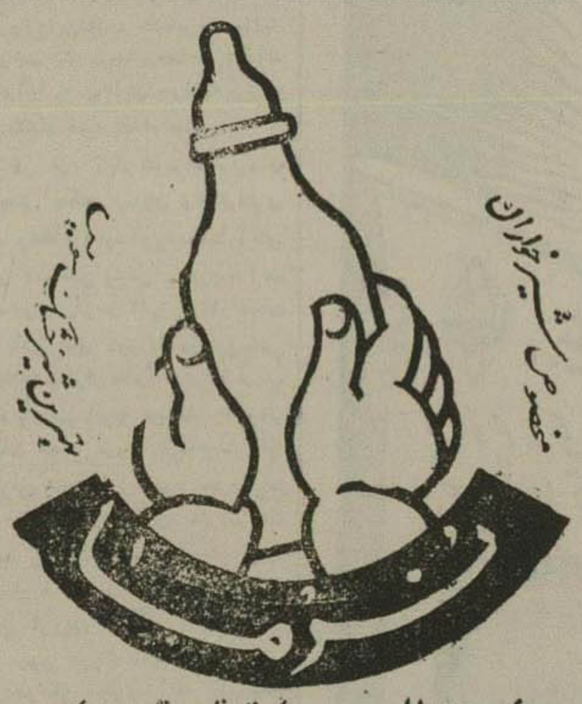

فورمول شیر نرما با علامت فوق تصدیق بهداری

سویس بهترین شیرها و تنها مخصوص شیرخواران است

سلامتی و رشد اطفال خود را با شیر نرما بیمه کنید

آ-۱۵۴۳۳ ۲-۱۰

اجاره داده میشود

یکباب خانه مشتمل بر چهار اطاق و آشپزخانه فرنگی و حمام و توالت و کار آژو برق و لوله کشی و تلمبه برقی و همچنین یکدستگاه آپارتمان مشتمل بر ۴ اطاق و آشپزخانه فرنگی و حمام و برق و لوله کشی و تلمبه برقی و دو بالکن بزرگ درب علیحده واقع در قسمتهای شمالی فروردین تقریبا ۲۰۰ متری خیابان شاهرضا جدا جدا یا یکجا اجاره داده میشود طالبین بخیابان امیریه روبروی انتظام بنکاه اورمچی یا تلفن ۵۷۳۲ مراجعه فرمایند

آ-۱۵۶۳۰ ۳-۳

تبریک کریسمس و ژانویه

با مینیاتورهای ایرانی و اشعار حکیم عمر خیام فارسی و انگلیسی

تجارتخانه حسن کاشانی - خیابان نادری - چهارراه قوام السلطنه

آ - ۱۵۴۴۹ ۵-۴

خانه دو طبقه نوساز چهار اطاق و آشپزخانه و بهار خواب و سایر لوازم بدون برق واقع در سه راه طرشت چهارراه شاه و باستان کوچه خوشبین برای فروش و اجاره حاضر است طالبین عصرها به باغ شاه خیابان بیست متری شعاع السلطنه کوچه منصوریه منزل آقای زرین مراجعه فرمایند.

آ-۱۵۷۶۲ ۳-۲

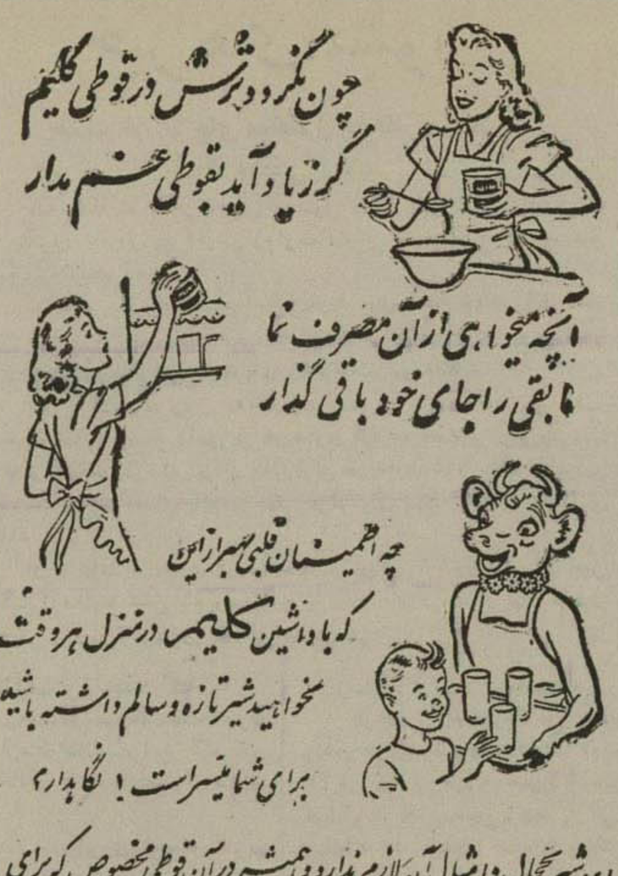

چه اطمینان قلبی بهتر از این که با داشتن کلیم در منزل هر وقت بخواهید شیر تازه و سالم داشته باشید برای شما میسر است! نگاهدارید

این شیر بیخیال و امثال آن لازم ندارد و همیشه در آن قوطی مخصوص که برای حفاظت آن تهیه شده و در گنجه شما است تازه میماند. هر قدر در یکدفعه مصرف میکنید از آن بردارید و در قوطی را محکم ببندید بقیه محفوظ خواهد ماند تا دفعه دیگر بخاطر داشته باشید علت اینکه کلیم مثل همان روزیکه شیرش را از گاو گرفته اند تازه است اینستکه قوطی آنرا بطریق علمی از هوا تخلیه نموده و بسته اند کلیم سالم و مقوی و مقرون بصرفه است.

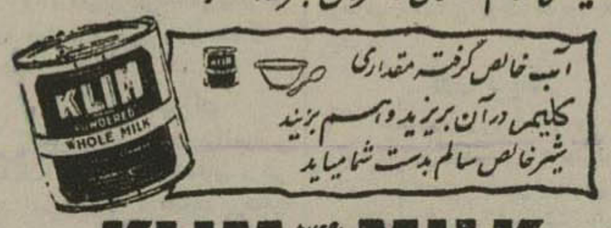

KLIM pure safe MILK

شیر سالم و خالص کلیم در سراسر جهان ممتاز است

آ-۵۹۵۶ -۱-

آگهی مناقصه

شهرداری تهران دو دستگاه گریدر با شرح مشخصات زیر با تمام لوازم مربوطه و دو دستگاه ماشین نوع باربر کربن برای حمل برف و آلات و ادوات مخصوص خاک و شن کشی از طریق مناقصه خریداری مینماید.

۱- موتور دیزل	۴ یا ۶ سیلندر
۲- حداقل قدرت موتور	۱۰۰ اسب
۳- طول تیغه برف روب	۱۲ فوت
۴- عرض تیغه «	۲۴-۲۲ اینچ
۵- فشار تیغه کمتراز	۱۴۰۰۰ لیبر نباشد
۶- وزن گریدر کمتراز	۲۲۰۰۰ پوند نباشد

۷- دارای تیغه مخصوص تسطیح و خیش شیار باشد

۸- از تیغه های تسطیح و خیش شیار یکدست اضافه از معمول به نمی داشته باشد

۹- فروشندگان میبایستی بهای گریدرهای پیشنهادی خود را بالیره یا دولار و ریال تواما تعیین و پیشنهاد نمایند

۱۰ فروشندگان باید پیشنهادات خود را با ضمام قبض سپرده بمبلغ یکصد هزار ریال برای ۴ دستگاه و جهة ۲ دستگاه ۵۰ هزار ریال که قبلا بایستی بصندوق اداره کل درآمد شهرداری پرداخته باشند در پاکت لاک و مهر شده تا ساعت ۱۰ صبح روز ۱۲ر۱۰ر۲۸ بصندوق اداره کل درآمد شهرداری تسلیم نمایند و پیشنهادات رسیده در ساعت ۱۰ و نیم همان روز بازخوانده خواهد شد.

حضور پیشنهاد دهندگان در جلسه مناقصه آزاد است.

۱۱- پیشنهاداتی که فاقد قبض سپرده باشد و یا چک و یا وجه نقد ضمیمه باشد و یا دیر تر از موعد مقرر برسد ترتیب اثر داده نخواهد شد

۱۲- چنانچه برنده مناقصه از انجام معامله استنکاف ورزد سپرده او بسود شهرداری ضبط خواهد شد.

۱۳- شهرداری تهران در رد و یا قبول یک یا کلیه پیشنهادات رسیده مختار است.

۱۴- هزینه نشر آگهی و مالیات متعلقه بعهده برنده مناقصه خواهد بود

آ-۱۵۹۰۴ شهردار تهران

احتیاج به کارگر

خیاطخانه اداره سررشته داری کل ارتش برای دوخت زیرپیراهن و زیرشلوار افراد ارتش نیازمند به ۱۰۰ نفر بانو خیاط میباشد طالبین با چرخ خیاطی شخصی به خیاطخانه مزبور مراجعه فرمایند.

مدیر خیاطخانه ارتش مرتضی فاطمی

آ-۱۵۶۲۷ ۳-۳

ملین مؤثر و بی ضرر

قرص پورگویدس اواس

Purgoids

آ-۶۳۱۵۹ ۶-۱

از امشب شاهکار قهرمانی فیلم معظم (مرد صحرائی) باشتراک گاری کوپر و جین ارتور آ-۱۵۹۵۵ -۲-

نیازمندیهای عمومی

برنامه امشب سینماها

البرز : فیلم (انگل من) از محصولات سال ۱۹۳۳ کارخانه مترو هنرپیشگان معروف : لورل هاردی ناطق انگلیسی ، دمدی باضمام قسمت سوم فیلم مسافرت اعلیحضرت همایونی بامریکا

ایران : فیلم (بازگشت از جبهه) از محصولات سال ۱۹۴۸ کارخانه مترو هنرپیشگان معروف ، کلارک گیبل لانا ترنر ، آن با ستر ، جان هودیاک ناطق انگلیسی - درام عشقی جنگی. باضمام قسمت سوم فیلم مسافرت اعلیحضرت همایون بآمریکا .

پارک و دیانا وهما: فیلم (مافوق عجایب) از محصولات سال ۱۹۴۹ کارخانه (ار . ك . او) هنرپیشگان معروف: بن جونسون ، تری مور- ناطق انگلیسی- حادثه آمیز جنگلی

تهران : فیلم (سیرک تو ملی) از محصولات بعد از جنگ کارخانهای فیلمبرداری آلمانی - ناطق آلمانی- عشقی ، جنائی ، اخلاقی ، هنرپیشگان معروف ناشناس .

رکس : فیلم (دون ژوآن) از محصولات سال ۱۹۳۳ کارخانه یونایتد آرتیست. هنرپیشگان معروف دوگلاس فربنکس بزرك- مرل اوبرون ناطق انگلیسی - داستانی قهرمانی- عشقی شمشیر بازی

کریستال فیلم رنگی : (راه فداکاری) از محصولات سال ۱۹۴۵ کارخانه اوفا، ناطق آلمانی-درام عشقی هنرپیشگان معروف ناشناس.

هتروپل : فیلم (مرد صحرائی) از محصولات سال ۱۹۳۷ کارخانه پارامونت هنرپیشگان معروف : تاری دوبر ، جین آرتر - ناطق انگلیسی قهرمانی- عشقی

مایاك : فیلم رنگی (کنیز) از محصولات سال ۱۹۴۷ کارخانه یونیورسال هنرپیشگان معروف: ایوون دوکارلو، جرج برنت- ناطق انگلیسی قهرمانی داستانی.

داروخانه های شبانه روزی

نام داروخانه	نشانی
امریکائی	منگل پهلوی جنب دلارا نو
پیروز	خیابان شاهپور چهارراه مختاری
و کس	سه راه طرشت
سلامت بخش	مقابل انبار گندم
دریستان	داوبندك
لیلا	امیریه مقابل مهدیه
مروت	انتهای خیابان ری
منشور	امیریه قلعه وزیر
نشاط	جنب میدان قزوین
نیر	سه راه سلسبیل
نیرو	چهارراه عباسی
شکوفه	انتهای خیابان ناصری (شهباز)
میر	انتهای خیابان شهباز
روانبخش	میدان شاه
یاس	خیابان فلاح (چهارراه یاس)
بهرینك	خیابان نظامی ایستگاه راه آهن

این داروخانه ها بطوریکه خود قبول نموده اند باید در تمام اوقات شبانه روز برای مراجعات عمومی دائر باشند

نگهبانی پزشکی

اداره کل بهداری شهرداری ومعاونت عمومی سرویس ۲۴ ساعته پزشکی در تیمارگاه مرکزی واقع درمیدان سپه وسرویس ۲۴ ساعته پزشکی در تیمارگاه تجریش برقرار ویك سرویس نگهبانی درباغ فردوس محل تیمارگاه ۴۰ نیز دایر میباشد.

شماره تلفنهای امدادی

شیر وخورشید

شعبه مرکزی ۴۵۱۹ - بیمارستان امداد درجنوب شهر ۶۷۲۶

شماره تلفن های بنگاه حمایت مادران

درمانگاه جنوب شهر ۸۸۲۹ - زایشگاه مرکزی ۷۲۲۳

در تمام ۲۴ ساعت آمبولانس برای حمل مادران باردار بی بضاعت آماده است وقابله های شعبه جنوب بنگاه واقع در خیابان مولوی با آمبولانس در تمام مدت ۲۴ ساعت زنان باردار راعیادت میکنند

تلفن های آتش نشانی

۸۸۸۹-۸۸۸۸

برنامه حرکت قطارها

تهران - اهواز: حرکت از تهران و بازگشت ازاهواز در تمام مدت هفته. ساعت حرکت از تهران چهار بعداز ظهر. ورود باهواز. یازده و ۴۵ دقیقه روز بعد.

حرکت از اهواز : ساعت ۷ و ۴۰ دقیقه صبح - ورود بتهران ساعت ۷ و ۳۶ دقیقه صبح روز بعد.

تهران بندر شاه : حرکت از تهران روزهای شنبه دوشنبه چهارشنبه ساعت حرکت ۸ و ۱۰ دقیقه صبح ورود بندر شاه ساعت ۲۲ شب .

بازگشت : روز های یکشنبه ، سه شنبه ، پنجشنبه. ساعت حرکت ۶ و ۴۰ دقیقه صبح ورود بتهران ساعت ۲۱ شب .

تهران شاهرود : روز های حرکت یکشنبه سه شنبه پنجشنبه حرکت از تهران ۷ و ۳۰ دقیقه ورود بشاهرود هفت و بیست دقیقه بعدازظهر.

حرکت ازشاهرود ۸ صبح ورود بتهران ۱۹ و ۴۵ دقیقه.

تهران - میانه

حرکت از تهران روزهای دوشنبه ، چهارشنبه ، جمعه ساعت هفت. سه ربع صبح ورود بمیانه ساعت ۲۱ و ۱۰ دقیقه .

حرکت ازمیانه روزهای ۳ شنبه پنجشنبه ، شنبه ساعت ۷ و ۵ دقیقه صبح ورود بتهران ساعت ۲۰ و ۴۵ دقیقه شب.

امشب **تئاتر فردوسی** امشب

نماینده مجلس .!؟

با (ریشارد دارلینگتن) اثر مهیج و انتقادی

«الکساندردوما» درشش تابلو- میزانسن ازاستیلیان

ملت را برای همیشه نمیتوان فریب داد..

همه دم ازمیهن پرستی وبا کدامنی میزنند ولی..

ماسك ازچهره وجیه الملة های خائن برداشته میشود..

ساعت شروع نمایش هفت بعدازظهر - جمعه ها دوسانس

آ-۱۵۹۴۰ ۲-۷

کسانیکه درمعابر عمومی (شیشکی) ببندند تعقیب میشوند

ارتباط (شیشکی) باادیب شیشکلی

مطالعه پرونده

ماشینی که راه وکالت را هموار می کند .

برهان قاتل

اگر نخست وزیر بشوم .

قاچ زین رابگیرید اسب سواری پیشکشتان .

اینها وصدها مطالب فکاهی دیگر را عصر شنبه و صبح یکشنبه در روزنامه فکاهی سیاست روشن بخوانید

آ-۱۶۰۰۲

پارچه مبلی

بهترین پارچه های مبلی و پرده با دوام که تا حال نظیر آنرا ندیده اید وارد و بقیمت مناسب دردسترس مشتریان محترم قرار درفته نشانی خیابان بوذرجمهری جنب جایگاه بنزین

آ-۱۶۰۰۸ ۱-۶ **تخته فروشی مدنی**

یك جلد سندمالکیت شش دانگ خانه شماره ۶۲۳۷/۸ قسمت بخش دو تهران فاطمه زاهدی و خدیجه زاهدی در خیابان امیریه ثبت شده است جوینده بنشانی منزل آقای جعفر صفاری انتهای سی متری روبروی چهار راه مختاری کاشی ۱۰۶ تحویل نموده و مژدگانی دریافت دارد .

آ-۱۵۹۸۷

مطب دکتر پرویز دبیری

شاه رضا چهارراه اول خیابان گرگان

پذیرائی ازساعت ۳ الی ۷ بعد ازظهر تلفن ۵۴۸۶

آ-۱۵۹۶۴ ۱-۲

آگهی حصر وراثت

بتاریخ ۱۶ ر ۸ ر ۲۸ آقای منوچهر بزرگمهری بوکالت از آقای عبدالکریم فتحی داد خواست حصر وراثت شماره ۲۸-۲۱۱ تقدیم واشعار داشته آقای حاج نصرالله فتحی دارنده شناسنامه ۷۳ صادره اهواز در تاریخ ۴ ر ۴ ر ۲۸ دراهواز محل اقامت دائمی فوت نموده وحین الفوت دارای یکنفر عیال بنام بانو نبات و چهار پسر ۹ اسامی عبدالکریم. محمود . احمد محمد وچهار دختر باسامی هاجر. زهرا فاطمه . بقول عموما بنام خانوادگی فتحی میباشند و باستناد خلاصه فوت و استشهاد محلی ورونوشت شناسنامه های ورات درخواست صدور گواهی حصر وراثت نموده است پس از ورود دادخواست واستماع گواهی گواهان مراتب سه نوبت متوالی ماهی یك بار درروزنامه رسمی کشور شاهنشاهی وروزنامه اطلاعات آگهی میشود تا هر کس نسبت بحصر وراثت به نامبردگان اعتراضی یاوصیت نامه دارد درظرف سه ماه ازتاریخ نشر اولین آگهی تقدیم نماید و الا گواهینامه صادر خواهد شد و بعدا گرواخواهی و وصیت نامه جزوصیت نامه رسمی و سری برسد از درجه اعتبار ساقط خواهد بود

نوبت دوم ۳ ر ۱۰ ر ۲۸

رئیس دادگاه بخش اهواز

آ-۱۴۳۶۱ ۲-۳ هدایت نجفی

آگهی حصر وراثت

۱۲ ر ۸ ر ۲۸ بانو فاطمه هابور بشناسنامه ۴۵۶۱ بشرح دادخواست شماره ۲۸-۲۱۰ فوت سلیمه خانم کاشی ساز میر مشیری بشناسنامه ۱۷۰۲۷ اهواز را اعلام وتقاضای گواهی نامه حصر وراثت نموده وتوضیح داده که نامبرده در تاریخ ۴ ر ۱۲ ر ۲۶ در اهواز محل اقامت دائمی خود فوت شده ورثه او منحصر است به متقاضیه دختر متوفیه وغیرازمشارالیه ورثه دیگری ندارد پس از بازجوئی از گواهان مراتب ۳ نوبت متوالی بفاصله ماهی یکبار درروزنامه رسمی کشور شاهنشاهی وروزنامه اطلاعات آگهی میشود تا هر کس اعتراض یاوصیت نامه ای ازمتوفیه دارد ظرف ۳ ماه ازتاریخ نشر اولین آگهی باین دادگاه تقدیم دارد وپس از گذشتن مدت مقرر هر گونه اعتراض ووصیتنامه (جزوصیت نامه رسمی وسری) ابراز شود از درجه اعتبار ساقط خواهد بود .

نوبت دوم ۳ ر ۱۰ ر ۲۸

رئیس دادگاه بخش اهواز

هدایت نجفی

آ-۱۴۳۶۲ ۲-۳

تقویم اطلاعات

شنبه ۳ دی	۱۳۲۸
۳ ربیع الاول	۱۳۶۹
۲۴ دسامبر	۱۹۴۹

اذان صبح ۱۲ ساعت و ۳۸ دقیقه
طلوع آفتاب ۱۴ ساعت ۲۴ دقیقه
ظهر ۴ ساعت و ۴۸ دقیقه

بهای اشتراك

تهران و شهرستان

	سالیانه	۶ ماهه	۳ ماهه
	۴۰۰	۲۱۰	۱۱۰
خارجه:	۶۰۰	۳۶۰	

بهای آگهی های صفحات داخلی سطری ۱۰ ریال

جای اداره خیابان خیام
عنوان تلگرافی : تهران اطلاعات
تلفن اداره ۴۶۲۴-۴۶۷۷-۵۵۷۹
منزل مدیر ۴۷۳۴

صاحب امتیاز و مسئول : عباس مسعودی
سردبیر : محمدعلی مسعودی

آگهی ازطرف کمیسیون واگذاری خانه‌های بانك رهنی ایران

نظر بماده ۳ تصویب نامه مورخ ۳۰ ر ۸ ر ۱۳۲۸ هیئت وزیران که متن کامل آن ذیلاً نقل میشود پرسش نامه ای تهیه ودرمدخل بانك رهنی دردسترس علاقه مندان گذارده شده است .

واجدین شرایط مقرر در تصویب نامه مزبور میتوانند با پرداخت دو ریال یك برك از آن را دریافت و پس از تکمیل به تصدیق کارگزینی محل خدمت خود رسانیده و با مدارك لازمی که در پرسش نامه ذکر گردیده است منتها تا آخرین ساعت اداری روز پنجشنبه بیست ونهم دی ماه ۱۳۲۸ بمامور مخصوصیکه در مدخل بانك گماشته شده است تسلیم ورسید دریافت دارند.

پرسش نامه هائیکه پس از آن تاریخ واصل گردد وهمچنین پرسش نامه هائیکه ازحیث پاسخ یامدارك ناقص باشد ترتیب اثر داده نخواهد شد.

خواهشمند است ازمراجعه بکمیسیون وتقاضای ملاقات خود داری فرمائید که بهیچوجه پذیرفته نخواهد گردید .

تصویب نامه هیئت وزیران درباب فروش خانه های

بانك رهنی ایران

هیئت وزیران درجلسه ۳۰ ر ۸ ر ۱۳۲۸ تصویب نمودند که خانهای بانك رهنی ایران که درشمال شرقی تهران درارا ضی مقابل کارخانه مسلسل سازی ساخته شده است طبق مقررات این آئین نامه بفروش برسد :

۱ - داوطلبان خریداری خانه های مزبور باید واجد شرایط زیر باشند:

الف - خدمتگزار جزء یا کارمند شاغل دولت یا شهرداری یا بانکها ومؤسساتی باشند که باسرمایه دولت تاسیس یافته اند مشروط بر اینکه حقوق ومزایای آنها درماه از سیصد بیش از چهارهزار ریال نباشد.

ب - تبعه ایران بوده وسابقه محکومیت کیفری نداشته باشند.

ج - اشخاصیکه حقوق ومزایای آنها تادوهزارریال است بایدحد اقل پنج سال سابقه خدمت داشته ولااقل دارای ۵ اولاد باشند و یا اینکه ۱۵ سال سابقه خدمت وحداقل چهاراولاد داشته باشند . باین اشخاص فقط خانه های ۳ اطاقی داده میشود.

اشخاصیکه حقوق ومزایای آنها بین دوسه هزارریال است باید حد اقل ده سال سابقهٔ خدمت داشته و لا اقل دارای پنج اولاد باشند یا اینکه لااقل بیست سال سابقه خدمت داشته و چهار اولاد داشته باشند .

اشخاصی که حقوق ثابت ومزایای آنها بین سه یا چهارهزار ریال است باید حداقل ۱۵ سال سابقه خدمت داشته ولااقل دارای ۵ اولاد باشند ویا اینکه لا اقل بیست و پنج سال سابقه خدمت داشته و دارای ۴ اولاد باشند.

د - پنج یا ۴ اولادی که داوطلبان باید دارا باشند باید تحت تکفل داوطلب بوده ودرمنزل اوسکونت داشته باشند وسن بزرگترین آن ها نباید از ۱۸ سال متجاوز باشد.

لکن در مورد پسر درصورتیکه بتحصیل اشتغال داشته باشند و دختر مادام که شوهر اختیار نکرده بیش از ۱۸ سال هم مانعی ندارد مشروط براینکه دارای شغل ودرآمد شخصی نباشند .

تبصره ۱ - درصورتیکه تقاضا کننده بیش از یکزن داشته باشد مشمول این آئین نامه نخواهد بود .

تبصره ۲ - تقاضا کننده درصورتیکه بیش از ۴ یا پنج اولاد داشته باشد باید اسامی و سن و شغل اولاد های دیگر خود را در تقاضانامه قید نماید .

ه - تقاضا کننده باید اجاره نشین بوده خودیازن او چه درتهران وچه درسایر نقاط دارای هیچ نوع غیرمنقول نباشد و ازاراضی دولتی یا بلدی ازقبیل یوسف آباد ویاعباس آباد وغیره باو واگذار نشده باشد و چنانچه خودیازنش قبلا مالك غیرمنقولی بوده اند باید لااقل ۳ سال از تاریخ فروش آن گذشته باشد .

و - داشتن درآمد ازبانکها یا شرکتهائیکه باسرمایه دولت تشکیل یافته اند درحکم درآمد دولتی میباشد.

ز - کسانی که دارای سرمایه نقدی بوده وازمعاملات نزولی درآمدی داشته باشند حق خرید این خانه ها را ندارند.

ح - اگر تقاضا کننده از اشخاصی است که سنوات اخیر در تهران سکونت اختیار نموده بایدلااقل ۳ سال با خانواده خود متوالیا در تهران اقامت داشته ودرتقاضانامه خود محل سکونت قبلی را تعیین نماید.

۲ - برای رسیدگی بتقاضانامه های خریدخانه ها وتشخیص واجدین شرایط هیئتی مرکب از ۳ نفر کارمند عالیرتبه بشرح زیر تشکیل میشود:

یك نماینده ازطرف دولت. یك نماینده ازطرف بانك ملی ایران. یك نماینده ازطرف بانك رهنی ایران.

جلسات این هیئت ومحل کار آن ها دربانك رهنی ایران خواهد بود

۳ - پس از انتشار این آئین نامه کمیسیون مزبور بوسیله اعلان ازداوطلبین دعوت خواهد نمود پرسش نامه ای را که برای این منظور تهیه و دردسترس آن ها گذارده خواهد شد تکمیل نموده وبضمیمه اسناد ومدارك مربوطه درظرف مدت معین بکمیسیون تسلیم نمایند .

۴ - اشخاصی که واجد شرایط بوده وخانه های مزبور بآن ها واگذار میشود باید در قرارداد معامله ای که باآن ها منعقد میشود مراتب زیررا تعهد نمایند.

الف - بهای خانه را بمیزانی که در قرارداد تعیین میشود از تاریخ واگذاری منتهی در ظرف بیست سال باقساط ماهیانه متساوی پرداخت نماید .

تبصره - وزارتخانه ها ومؤسسات متبوعه خریداران خانه های مزبور مکلفند که بتقاضای بانك رهنی ایران یا کمیسیون واگذاری خانه های بانك معادل قسط ماهیانه خریداران را مرتبا ازحقوق آنها کسر نموده و ببانك بپردازند وازهرنوع تغییری که در میزان حقوق یا محل خدمت کارمندان مزبور حاصل شود بانك رهنی ایران را آگاه نمایند .

ب - در خانه مورد معامله مادام که محل خدمت خدمتگزار در تهران است باید شخصا با خانواده خود سکونت نماید و درصورت تغییر محل خدمت بخارج تهران چنانچه بخواهد آن را باجاره داده و یاخانواده و شخص دیگری را در آن سکونت دهد کارمند دولت مقدم بردیگری خواهد بود البته بانك را نیز مسبوق خواهد ساخت .

ج - هیچگونه تغییری در ساختمان خانه تا مدتی که تمام اقساط آن پرداخته نشده است بدون جلب موافقت قبلی بانك رهنی ایران ندهد .

د - خریدار در قرار داد معامله ببانك وکالت بلاعزل میدهد که او را برای تمام مدت قرارداد بیمه عمر نماید بهمین مناسبت اقساط ماهیانه شامل بیمه عمر نیز میباشد وچنانچه خریدار قبل از پرداخت کلیه بهای خانه فوت نماید کلیه اقساط از بیمه کننده دریافت میشود ووراث خریدار بدون پرداخت بقیه بهامالك خانه شناخته خواهند شد.

ه - فروش - واگذاری - رهن و بطور کلی هر نوع معامله قطعی یا شرطی موقت یادائم خانه ها بطلی ممنوع است فقط خریدار بدلایل مورد قبول بانك رهنی ایران میتواند خانه را بفروش بانك برگرداند ودر این صورت نصف مبلغی که تا آن تاریخ بابت اقساط پرداخته است به او گذارده مسترد میشود .

و - خریدار در صورتی که خدمت اخراج شود باید متعهد شود که اقساط ماهیانه رامرتبا در آخر هر ماه در مقابل رسید ببانك رهنی ایران بپردازد و در هرحال چنانچه قطعی از اقساط در سر رسید معین پرداخت نشود خواه مربوط بکارمند شاغل خدمت و خواه مربوط بکارمند خارج شده از خدمت باشد بهره دیر کردی معادل ۸ درصد در سال نسبت بقسط یا اقساط معوقه از تاریخ سر رسید تا روز پرداخت بنفع بانك محسوب خواهد شد .

ز - هر ماه درپرداخت شش قسط متوالی تاخیر شود بانك حق خواهد داشت معامله را فسخ نموده ونصف اقساطی را که تا آن تاریخ دریافت کرده است بخریدار بپردازد .

ح - خریدار ملزم است خانه مورد معامله را در نهایت پاکیزگی نگاهدارد و دستورات عمومی بانك را رعایت نماید تعمیرات و جبران هر گونه خسارتی که متوجه خانهٔ شود بعهده خریدار خواهد بود.

ط - خریدار می تواند قسمتی از قیمت خانه را قبلا حین انجام معامله ویابعدا یکجا پرداخته و بقیه را باقساط ماهیانه متساوی در ظرف مدت قرارداد مستهلك نماید و همچنین خریدار می تواند پرداخت هائی دوخلال مدت قرارداد علاوه براقساط ماهیانه خواه بمنظور کوتاه کردن مدت وخواه برای تقلیل اقساط ماهیانه بعدی بعمل آورده پیش پرداخت هائی که بشرح فوق علاوه برقسط ماهیانه بعمل آید بهره معادل آنچه از خریدار دریافت میشود بنفع اومحسوب خواهد شد .

ی - هر ماه خریدار قبل از انقضای مدت قرارداد بخواهد مانده بدهی خود را یکجا ببانك پرداخت ومالك خانه بشود باید بامدارك مثبته بانك را ازمنبعی که وجه مزبور باختیار او درآمده است مطلع نماید در صورتیکه دلایل خریدار برای بانك قابل قبول باشد انتقال مانعی نخواهد داشت لکن خانه درظرف سه سال از تاریخ انتقال قطعی درمقابل مبلغ یکهزار ریال بدون بهره در رهن بانك باقی خواهد بود و بالنتیجه در ظرف مدت مزبور انتقال گیرنده حق انتقال بغیر را نخواهد داشت.

ه - در صورتیکه پس از رسیدگی بپرسش نامه ها و مدارك تقاضا کنندگان عده واجدین شرایط بیش از تعداد خانه های موجود باشند حق تقدم با کسانی خواهد بود که عده اولاد تحت تکفلشان بیشتر و تمکن آنها کمتر است و در صورت تساوی عده اولاد بیشتر بودن مدت خدمت موجب ترجیح خواهد بود ونیز درصورت تساوی شرایط آموزگاران بردیگران مقدم خواهند بود.

درصورتیکه بارعایت ملاحظات فوق هم نتوان اشخاصی را که بیشتر استحقاق دارند تشخیص داد بحکم قرعه عمل میشود همچنین تخصیص خانهٔ معین بهریك ازخریداران بادرنظر گرفتن نوع خانه که برای هر طبقه معینی ازخریداران تعیین میشود بطریق قرعه صورت خواهد گرفت.

۶ - پس از رسیدگی بپرسش نامه و مدارك تقاضا کنندگان اسامی کلیه اشخاصی که واجد شرایط تشخیص داده میشوند بوسیله جراید یا بوسایل مناسب دیگر درمعرض اطلاع عموم گذارده میشود تا اگر اشخاصی برخلاف واقع اظهاراتی نموده باشند مطلعین بتوانند اطلاعات خودرا درظرف مدتی که تعیین میشود دردسترس کمیسیون واگذاری خانه ها بگذارند.

بعلاوه بعد ازواگذاری خانه هم هرموقع که معلوم شود شخصی درموقع واگذاری واجد شرایط نبوده است فورا معامله فسخ و اقساط پرداخت شده قابل استرداد نخواهد بود .

آ-۱۵۹۷۹

این دوپز شك خون آشام

یکی ۵۴۲ و دیگر ۱۶۳ «کورناژ» کرده اند!

دردنیا کتابی ، سرگذشتی ، سیاحت نامه ای نیست که بتواند مانند این تاریخچه دوتاه

وضع داخلی شوروی را نشان بدهد.

سرنوشت فرانسه بدست زنان آنجا است... آیا انسان میتواند درتمام عمر

حتی یك لحظه هم نخوابد ...

دراتوبوس بقیافه وهیکل واخلاق یك زن نمره دادند ...

استالین چندبار تاکنون ازحق وتو استفاده کرده ...؟

خانم میگفت من نمیدانم کی هستم ...

هس، گورینك را نمی شناخت ...

پاهایمان زیرمیز راز ونیاز میکردند که ...

زنان ترك رابشناسید ... آنجا که قدرت تلقین معجزه میکند ..

میراث هاری بور درفرانسه غوغای عجیبی برپا کرده است ...

عجیب ترین خود کشی ها .. وده ها مقاله جذاب وشیرین را

فردا صبح در مجله فردوسی

حتما بخوانید تا مزایای این مجموعه بی نظیر که درمدت کوتاهی هزاران مشتاق پیدا کرده برشما مسلم شود.

فردوسی فردا باصدها جایزه شمارا برایگان برای تماشای پیس مهیج وبی نظیر ((نماینده مجلس)) به تئاتر فردوسی دعوت میکند

آ-۱۲۰۶۰

کن مور KENMORE

آخرین مدل بخاریهای نفتی باکاربوراتور باندازه های مختلف رسید مغازه شوفاژ

لاله زارنو تلفن ۷۹۱۱

آ-۱۶۰۱۶ ۱-۵

حاجی بابا از توقیف خارج شد

وطبق معمول بادهها مطالب شیرین فکاهی و سیاسی عصر دوشنبه و صبح سه شنبه خدمت دوستان

و علاقمندان میرسد

آ-۱۵۹۹۸ ۱-۲

خبر های کشور

قرارداد ساختمان تونل انحراف سد کرج منعقد میگردد

برای برگرداندن مسیر آب رودخانه جهت خشك نمودن بستر رودخانه وساختن سدی در کیلومتر ۲۳ و ۲۴ راه کرج چالوس طبق پروژه تهیه شده باید تونل انحرافی ساخته شود تا آب رودخانه ازاین تونل عبور نموده ومسیر اولیه برای عملیات ساختمانی آماده گردد.

چون ساختمان این تونل جزو برنامهای اجرائی سال اول سازمان برنامه است ساختمان آن بمناقصه گذارده شده بود در هفته قبل در بنگاه آبیاری پیشنهادات واصله در مورد رسیدگی قرار گرفت و حائز حد اقل قیمت معلوم گردید

طبق پروژه تنظیمی برای برگرداندن آب رودخانه بین بنگاه آبیاری ومقاطعه کار برنده قراردادی برای ایجاد تونل انحراف و ساختن دو سد موقت در این هفته تنظیم خواهد شد تا پس از اتمام آن وخشك شدن بستر رودخانه عملیات اساسی برای ساختمان سد کرج شروع گردد.

قرار است مقاطعه کار عملیات تعهدی خود را تا مرداد سال ۲۹ خاتمه داده وتحویل نماید تا شروع ساختمان سد اصلی از آن تاریخ میسر گردد.

شش هزار آواره آذربایجان در تهران بوسیله جمعیت مرکزی شیرو خورشید سرخ به تبریز مراجعت می کنند

تعداد آوارگان آذربایجانی که تا کنون بتهران آمده‌اند از شش هزار نفر تجاوز نموده است.

جمعیت مرکزی شیروخورشید سرخ پس از آنکه جلسه‌ای درخصوص کمك واعاده آوارگان بآذربجان تشکیل داد تصمیم گرفت که روزانه در حدود ۱۵ اتوبوس اختصاص باعاده آوارگان بآذربایجان بدهد و اسامی این افراد هنگام حرکت از تهران ازطرف سازمان مخصوصی به ثبت برسد واز هر اتوبوسی پس از بازگشت رسید استانداری آذربایجان مطالبه شود.

چون جمعیت مرکزی شیرو خورشید طبق قراریکه با استانداری آذربایجان دارد فقط مامور است که آوارگان مزبوررا در تهران جمع آوری نموده و بوسیله اتوبوس به تبریز اعزام دارد وازاین رو طبق تصمیمیکه وزارت کشور اتخاذ نموده ازمحل عوارض قند و شکر بودجه نگاهداری این افراد در تبریز تامین شده است.

استانداری آذربایجان موظف است تا اردی بهشت ماه ۱۳۲۹ در نگاهداری این آوارگان کوشیده وآنانرا بتدریج بکار بگمارد وضمنا با تهیه کار وتامین وسائل معاش ازمهاجرت این اشخاص بتهران جلوگیری بعمل آورد.

کمك به آسیب دیدگان بندر لنگه

از طرف سازمان مرکزی شیرو خورشید سرخ مبلغ شصت هزار ریال بشعبه جمعیت شیرو خورشید سرخ شیراز حواله شده که درراه حمایت ودستگیری آسیب دیدگان طوفان اخیر بندرلنگه مصرف گردد و همچنین تلگرافا بشعبه مزبور دستور داده شده است که علاوه بر مبلغ فوق مبلغ تازه‌ای برای کمك به طوفان زدگان اختصاص داده وتمام وجوه را توسط نماینده مخصوصی به بندرلنگه ارسال دارند و پس از برآوردن احتیاجات اهالی بندرلنگه گزارش کافی تهیه وبشیراز و تهران بفرستند تا در صورت لزوم وسائل لازم وضروری نیز ازمرکز گزارسال گردد.

حکم اعدام ناصر فرهاد

برای دومین مرتبه ازطرف دادگاه جنائی صادر گردید

ناصرفرهاد قاتل تقی بارفروش که درشعبه اول دادگاه عالی جنائی محکوم باعدام شده بود ازرای صادره تقاضای فرجام نموده و پرونده بدیوان عالی کشور ارجاع شده بود. دیوان مزبور پس ازرسیدگی بجهاتی حکم صادره را شکسته و رسیدگی مجدد به آنرا بشعبه دوم دیوان عالی جنائی ارجاع کرده بود.

شعبه ۲ دادگاه عالی جنائی پس ازرسیدگی مقدماتی وانجام تشریفات قانونی تحت نظر آقای احمد جدی درچندین جلسه موضوع اتهام را مورد بررسی قرارداده و نواقص بازپرسی و پرونده را طبق نظر دیوان عالی کشور مرتفع و پس از ختم دادرسی روز پنجشنبه پس از ۷ ساعت مشاوره وبررسی رای خودرا بقرار زیرصادر ودرساعت ۵ونیم بعدازظهر بقاتل و دو نفرمتهم دیگر اعلام نمود:

خلاصه رای دادگاه

علاوه برجمیع دلائل پرونده باتوجه به گواهی علی سیگارچی در محضرداد گاه واینکه بقرآن سوگند یاد کرده که قاتل تقی شخص ناصر بوده وشخصا دیده که ناصر باچاقو اورازده واینکه پس ازوقوع جرم ناصر بلافاصله متواری وفرار نموده وازمیدان سنگلج بخیابان بلورسازی فرار رفته واینکه جهت اطلاع از نتیجه عمل خود عباس کاوسی رفیق خودرا بمحل وقوع جرم و للاتری بخش ٤ اعزام داشته وباتوجه به معاینه پزشك براینکه تقی متوفی در اثر یك ضربه برنده که بگردن او وارد و به شریان وقصبة الریه اورا پاره نمود فوت شده واینکه پس ازوقوع این عمل مستبعد بنظر میرسد که دیگر کسی در آنمحل منازعه نموده باشد لذا ناصر فرهاد باستناد ماده ۱۷۱ ناظر بماده ۱۷۰ ازقانون کیفر عمومی محکوم به اعدام شده وسید یوسف ابوالقاسمی وعاشم تجفقلی‌زاده که متهم به نزاع با ناصر بوده و نیز متهم بودند که براثر نزاع باهم درقتل تقی بارفروش شرکت داشته‌اند بنا برمدلول مشروحه بالا از نظر بی تقصیری حکم برائتشان صادر میشود

در شمارهٔ دیماه

اطلاعات ماهانه

یك هدیه بی نظیر تاریخی از مسافرت اعلیحضرت شاهنشاه به آمریکا ...

هدیه‌ای که در تاریخ مطبوعات ایران سابقه ندارد...

شماره دیماه اطلاعات ماهانه همین دو سه روزه منتشر میشود

از آقای جواد مسعودی

که در التزام رکاب همایونی است

تاخیر در تشریف فرمائی شاهنشاه

اعلیحضرت همایون شاهنشاهی در بیمارستان نیویورك

ذات ملوکانه سلامت میباشند

تهران - اطلاعات - اعلیحضرت همایون شاهنشاهی بطوریکه در برنامه پیش بینی گردیده بود، قرار بود در نیویورك مورد معاینه پزشکی واقع شوند این معاینه بمناسبت سرماخوردگی وخستگی مفرطی که از مسافرتهای طولانی هوائی بذات ملوکانه دست داده بود، کمی بتاخیر افتاده باین ترتیب که پزشکان تقاضا کردند اعلیحضرت همایون شاهنشاهی سه روز در بیمارستان استراحت فرمایند تا سرماخوردگی ریه‌ها مرتفع گردیده و درحال عادی از ایشان معاینه بعمل آید.

طبق یك خبر خصوصی درمدت توقف اعلیحضرت همایون شاهنشاهی در بیمارستان عمل جراحی مختصری در بینی شاهنشاه روی داده و باموفقیت پایان یافته است.

امروز اطلاع رسید که ذات شاهانه در کمال صحت وسلامت میباشند وهیچوجه جای نگرانی نیست.

بازدید دقیق پزشکان حاکی ازاین میباشد که اعلیحضرت همایون شاهنشاهی کاملا سلامت هستند.

هنوز برنامه مراجعت بطوردقیق معلوم نگردیده است، طبق یك خبرموثق ذات مبارك شاهانه روزهشتم دیماه بطرف ایران عزیمت خواهند فرمود وروزیازدهم درورم نزول اجلال فرموده وپس ازیکساعت استراحت دریازدهم دیماه (یکشنبه اول ژانویه) بتهران نزول اجلال خواهند فرمود. ژنرال سرپرست خلبانان هواپیمای ایندیاندانس اطلاع میدهد که شاهنشاه ساعت ده صبح روز دوشنبه به تهران تشریف فرما خواهند گردید.

از مخبر اطلاعات در لندن

محافل لندن و مسافرت شاهنشاه

در لندن پایتخت انگلستان، برخلاف شایعاتی که در بعضی از پایتخت های خاورمیانه وجود دارد وانعکاسی آن درروزنامه های کشور عربی دیده میشود، محافل رسمی نسبت بمسافرت اعلیحضرت همایون شاهنشاهی بامریکا اظهارخوشوقتی فوق‌العاده مینمایند.

درلندن گفته میشود که تجلیل فراوان وبی سابقه ملت و دولت امریکا ازشاهنشاه ایران، نشان داد که روابط تهران وواشنگتن بسیار خوب است.

این مسافرت که بدنبال سفر اعلیحضرت همایون شاهنشاهی به انگلستان وسایر کشور های اروپا صورت گرفت موید این نظراست که دولت ایران کوشش زیادی برای حفظ روابط دوستانه خود باللندن وواشنگتن مبذول میدارد ودر این راه موفقیت زیادی بدست آورده است.

محافل لندن ازاینکه ایران سیاست روشنی نسبت بدولت نیرومند غربی دارد، اظهار رضایت میکنند

تلگرافهای علمای نجف اشرف درباره مسئله کشمیر به رئیس شورای امنیت

متن تلگراف آیت‌الله شیخ عبدالکریم زنجانی:

من بنمایندگی ازجانب روحانیون نجف اشرف که یکی ازبزرگترین مراکز دینی بشمار میرود برای خاطر صلح جهان ازآن مرجع مهم سازمان ملل متحد تقاضا دارم که برای حفظ حقوق چهارمیلیون نفر اهالی کشمیر که نود درصد آن مسلمانند مراجعه بآراء عمومی ملت آنسرزمین را تامین سازد. باعلم باینکه ما برای حفظ حقوق مسلمانان جهان در نزد خدا مسئولیم وباوجود اینکه میدانیم درموقع لزوم برای حفظ این حقوق باید اعلام جهاد نمائیم مع‌الوصف اطمینان داریم که سازمان ملل متحد برای حفظ وحمایت ازحقوق مسلمانان کشمیر که اینك بمخاطره افتاده اقدامات فوری مبذول خواهد داشت.

...

متن تلگراف آیت‌الله شیخ محمدرضا وشیخ محمد حسین و شیخ عبدالکریم الجزایری علمای نجف اشرف:

چون منظور ازتاسیس سازمان ملل متحد حفظ و حمایت ازحقوق بشر در برابر جور وتهاجم میباشد ما تقاضا داریم که حق خودمختاری بمسلمانان کشمیر اعطاء گردد تا مردم آنسرزمین بتوانند آزادانه تصمیم خودرا در باره اینکه مایل بالحاق چه کشوری میباشند اتخاذ کنند والبته این حق طوری باید تضمین گردد که خود آنها بدون اعمال نفوذ دیگران از آن بهره‌مند گردند.

کوره های جدید درچه نقطه وچه فاصله از شهر باید ساخته شود

چون طبق قانون کلیه کوره‌های اطراف شهر بعلت مزاحم بودن و ناراحت نمودن ساکنین جنوب شهر باید تا ۲۳ دیماه بخارج شهر منتقل گردد. لذا شهرداری تهران در اجرای این قانون و برای راهنمائی صاحبان کوره‌ها پس ازمطالعات لازم چنین تصمیم گرفته است که:

اولا فاصله محل این کوره‌ها تا شهر از ٦ کیلومتر کمتر نباشد بنحوی که نه مزاحم ساکنین تهران ونه ساکنین شهرری باشد.

ثانیا کوره‌های جدید طوری ساخته شود که درمسیر بادهای شهریار که ازجنوب غربی بشمال شرقی میوزد نباشد.

بااین ترتیب تصور میرود محل کوره های جدید باید در جنوب شرقی شهرتهران و درسمت دولت آباد و کارخانه سیمان بافاصله لازم ساخته شود.

ضمنا شهرداری اطلاع میدهد چنانچه تا انقضای مدت معینه در انتقال این کوره‌ها اقدام نشود اقدامات لازم برای خراب نمودن آن بعمل خواهد آمد.

ارتباط تلفنی گیلان با کشور عراق

روز دوشنبه پنجم دی ساعت ۱۱ آقای سیاح وزیر پست و تلگراف خط تلفنی بین رشت وبندر پهلوی را با کشور عراق و شهرستان هائی که فعلا تلفن کاربرد ایر میباشد افتتاح خواهد نمود.

وارد شد

تیغ خود تراش کابین و شیراز ساخت آلمان

نمایندگی تجارتخانه رشاد تهران حاجب‌الدوله

آ-۱۵۶۹۵ ۳-۲

اهداء بزرگترین نشان صلیب احمر بوالاحضرت شه

بقراریکه اطلاع حاصل کرده‌ایم والاحضرت شاهدخت شمس پهلوی که اخیرا بکشور های اروپا و امریکا عزیمت نموده بودند پس از بازدید چند مؤسسه بزرگ خیریه در اروپا بکشور سوئد مسافرت فرموده و در حالیکه در این کشور از معظم‌الیها پذیرائی شایان بعمل آورده‌اند سازمان صلیب احمر سوئد بزرگترین نشان خود را بوالاحضرت اهداء نموده‌است. والاحضرت شمس اینك درروم اقامت دارند و ممکن است تا ۱۵ دی ماه بتهران مراجعت نمایند.

اعتبار برای خرید ساختمان جهت سفارت خانه‌ها و کنسولگری های ایران

بقرار اطلاعی که بدست آورده‌ایم وزارت امورخارجه برای خرید عمارت جهت سفارت خانه‌های شاهنشاهی در دهلی و کراچی و کنسولگری شاهنشاهی در کربلا اعتباری بمبلغ ۱۱،۲۱۷،٤۱۲ ریال بنظور گردیده است ودستور اقدام برای خرید خانه‌های مناسب صادر کرده‌است.

مبارزه با بیماری طاعون در خراسان

بقرار اطلاع رسیده بوزارت کشاورزی عملیات مبارزه با بیماری طاعون گاوی در خراسان ادامه داشته و از ابتدا تا کنون بیش از ۱۵۰،۰۰۰ دزمایه مخصوص این بیماری بوسیله بنگاه حصارك و بنگاه احمدآباد مشهد تهیه و در اختیار دکتران دامپزشك که هیئت‌های سیار ومایه کوب را تشکیل میدهند قرار گرفته است از گزارش های رسیده و تلگرافهای مالکین ودامداران چنین برمی‌آید که مایه کوبی بانهایت سرعت انجام یافته واز پیشرفت بیماری وتلفات آن جلوگیری بعمل آمده‌است.

مهمترین مسابقه فوتبال سال

سه ساعت ونیم بعدازظهر دیروز مهمترین مسابقات فوتبال سال بین دو تیم فوتبال برجسته پایتخت با حضور چندین هزار نفر ازعلاقمندان بورزش درمیدان امجدیه انجام شد.

این مسابقه مهیج بین تیم دارائی وتیم فوتبال باشگاه دوچرخه سواران بعمل آمد و احساسات شدید از طرف تماشاچیان نسبت بیازیکنان هر دو تیم ابراز گردید در نتیجه پس از یك مبارزه شدید ورزشی مسابقه یك بریك بنفع طرفین خاتمه یافت.

تعداد بازداشت‌شدگان فرمانداری نظامی

طبق اعلامیه اخیر فرمانداری نظامی پنج نفر دیگر از کسانی که به اتهام سوءظن درقتل مرحوم هژیر بازداشت شده بودند آزاد گردیده‌و اکنون ۱۱ نفر دیگر باین اتهام در بازداشتگاه فرمانداری نظامی می‌باشند.

۱۷ نفر نیز باتهام نشرویخش وفروش روزنامه مردم وفعالیت بنفع حزب منحله توده ازطرف فرمانداری نظامی بازداشت میباشند

بنابراین رویهم رفته فعلا ۲۸ نفر باتهامات بالا در بازداشت فرمانداری نظامی می باشند.

دستور تحویل پارچه

شورای عالی برنامه برای کمك بمستمندان آذربایجان تصویب نمودند بیست وپنجهزار مترقماش نخی باپنجاه درصد تخفیف درقیمت باختیار کمیسیون اعانه گذاشته شود.

ازطرف شورای سازمان برنامه تائید شده است که هرچه زودتر این قماش تحویل گردد.

در هنرستان موسیقی

سه ساعت ونیم بعدازظهر روز پنجشنبه اول دیماه آقای دکتر مهران معاون وزارت فرهنگ و عده ای از روسای ادارات وزارت فرهنگ از هنرستان موسیقی ملی بازدید بعمل آورده واز طرز مراقبت و پیشرفت امور هنرستان اظهار خورسندی کردند

عضویت شورای ورزش

درجلسه کلیه رؤسای دبیرستان های دولتی و ملی در اداره فرهنگ تهران بمنظور انتخاب یکی ازرؤسای دبیرستان ها برای عضویت شورای ورزشی مدارس تشکیل شده بود آقای محسن حدادریاست دبیرستان دارالفنون با اکثریت آراء باین سمت انتخاب شدند

توضیح

بطوریکه بسمع اطلاع شده‌است ریاست اداره اطلاعات سفارت کبرای انگلیس تماکان با مستر هارت میباشد و آقای «پایمن» سمت دبیر شرقی سفارت انگلستان را برعهده دارند.

سیاست جهان

بقیه ازصفحه اول

ازسالهای گذشته از این عید بزرگ مذهبی وملی استقبال میکنند

کلیساهای امریکا در کلیه شهر ها ازجمعیت پرشده ومیلیونها نفر بعبادت پروردگار وشکر گزاری در بارگاه الهی ومسئلت ودعا برای بقاء صلح و امنیت بین‌المللی مشغولند.

فرانسیس ماتیوز وزیردریاداری امریکا اخیرا دراینخصوص اظهار داشته است:

همه ما ازتجدید بشارت میلاد مسیح شاد ومسروریم وامیدواریم که بعنایت باریتعالی دراین سال نوافراد بشر درنتیجه اصل مساوات و برادری مسیحی بهم نزدیکتر شده و صلح و صفای حقیقی بین عموم ملل جهان ایجاد گردد»

درشهر «ناری تاون» واقع در نیویورك عده‌ای از اهالی پذیرائی گرمی از کودکان نمایندگان کلیه کشورهای عضو سازمان ملل متحد بعمل آورده و کودکان خارجی را با مراسم آمریکائی آشنا کرده‌اند.

موقعی که کودکان مشغول بازی و شادمانی بودند ناگهان بابا نوئل به وسیله هلیکوپتر ازآسمان نازل شده و برای کلیه بچه‌ها هدایای زیبائی آورد

کودکان از دیدن بابا نوئل از شادی سرازپا نمی‌شناختند و بافریادهای کودکانه خود جار و جنجال غریبی راه انداخته بودند.

در شهر دیگری بابانوئل از هواپیما با پاراشوت خود را پائین انداخت تا در میدان بزرگ شهر به طرز جالبی تزئین شده بود و کودکان برای دریافت هدیه گرد آمده بودند فرود آمد ولی درنتیجه وزش شدید باد بیچاره بابانوئل در وسط رودخانه‌ای که درنزدیکی شهر بود افتاد و مجبورشد با لباس‌های خیس هدایارا بین کودکان قسمت کند.

اعلامیه شماره ۳۰ فرمانداری نظامی تهران

اشخاص بشرح پائین:

۱- محسن فرزند محمد حسین شهرت محرر

۲- مهدی فرزند حاجی شیخ علی ابرشهرت شریعتمداری

۳- سیداحمد فرزند سید مهدی شهرت منتظر

٤- سیدمحمود فرزند سیدمهدی شهرت منتظر که درمورد قتل مرحوم هژیر موردسوء ظن قرار گرفته و بازداشت بودند اکنون که پس ازتحقیقات ازآنها رفع سوء ظن بعمل آمده‌است بشهربانی کل کشور دستور داده شد آنهارا بقید تامین آزاد سازند.

فرماندار نظامی تهران و سومه

سرلشگر خسروانی

اعلامیه شماره ۲۱ فرمانداری نظامی تهران

پیرو اعلامیه شماره ۲۰ اشخاص بشرح پائین

سید مصطفی کاشانی- حاج عباس رفیعی - احمد دیبائی که در مورد قتل مرحوم هژیر مورد سوء ظن قرار گرفته وبازداشت شده بودند اکنون که پس ازتحقیقات ازآنها رفع سوء ظن بعمل آمده است بشهربانی کل کشور دستور داده شد که بقید تامین آزاد شوند.

فرماندار نظامی تهران و سومه

سرلشگر خسروانی

حوادث شهری

دوشیزه جوانی درهواپیما جان سپرد

روز پنجشنبه دختر جوان بیست ساله ای در یکی از هواپیما ها که بطرف پاریس میرفت بغتتا حالش منقلب شد ویکساعت بعد در بیمارستان فوت کرد.

«تا دوهی خاچاطوررومیان» دوشیزه‌ای مسلول ورنجور بود که صبح روز پنجشنبه برای معالجه ریه خود بعزم پاریس مسافرت خود را آغاز کرد وبمجرد اینکه هواپیماوارد آسمان شهر اصفهان شد پس از چند دقیقه انقلاب بحال احتضار درآمد و چون هواپیما نمیتوانست اورا باخود حمل کند بناچار با مسافرین خود به تهران برگشت و«تا دوهی» بیمارستان پانصد تختخوابی حمل شد ولی چند دقیقه بعد جان سپرد.

جنازه در بیمارستان ازطرف پزشك قانونی معاینه شد وپروانه دفن صادر گردید

موقعی که مشغول پختن شیرینی عید بود دراثر گاز خفه شد

دیروز صبح یك آشپز چهل وپنج ساله ارمنی فدای تشریفات عید و کریسماست» شد بدینمعنی که هنگام طبخ شیرینی دراثر گاز گرفتگی بعد در گذشت.

آشپزخانه ایکه متوفی در آن مسموم شده عبارت از اطاق تاریك و مرطوبی است که دریکی از خانه های خیابان نادری واقع شده و یك (فر) پنج فتیله ای ایزدر موقع طباخی روشن ومشغول کار بوده است.

«ستراك» یعنی آشپز متوفی بدون آنکه پنجره‌ها را باز کند تا دود نفت خارج شود با دقت هرچه تمامتر سر گرم طبخ شیرینی وده و در بین کار غفلتا دچار خفقان گردیده وبیهوش میشود و بدنبال بیهوشی جان میسپارد.

نامبرده اولین روزی بوده که درخانه ارباب جدید خود مشغول کار شده بوده و شاید حواس پرتی ناشی از دقت وممارست اونیز در موقع کار برای این بوده که ارباب را از خود راضی کند.

در اثر یك تصادف دو نفر مجروح شدند

صبح دیروز در خیابان دروازه قزوین تصادفی رخ داد که منجر بمجروح شدن دو نفر گردید.

اتومبیل سواری شماره ۲۵٤٦۰ که در خیابان فوق‌الذکر بسرعت مشغول حرکت بود در اواسط خیابان ناگاه از عقب بیك اتومبیل باری ناشناس تصادف نمود ودر نتیجه اسمعیل راننده اتومبیل سواری و محمد مسافر آن بشدت مجروح شدند.

مجروحین ببیمارستان شفا حمل وفعلا تحت معالجه میباشند

کامیون باری نیز بدون آنکه پس ازحادثه توقف کند متواری گردیده است.

در حوض خفه شد

دیروز زن ۲۵ ساله‌ای بنام توران موقعیکه درمنزل مسکونی خود مشغول شستن لباس بوددرحوض آب واژگون گردید وچون شنا بلدنبود خفه شد.

جنازه با انجام تشریفات دفن گردید.

آ-۱۵۸۹۸

روزنامه سیاسی وانتقادی

رازانی

بقلم حسین رازانی نویسنده شجاع ومبارز بزودی منتشر میشود.

آ-۱٦۰۱۸ ۷-۱

آ-۱٦۰۳۰ ۲-۱

دفتر روزنامه کاروان

مدتی است از مکان سابق خود بسه راه امین‌حضور اول خیابان ری دوچه رفیعا انتقال داده‌شده‌است

آ-۱۵۸۳۸ ۳-۲