سال سی‌وچهارم ـ شماره ۱۰۰۳۳ دوشنبه نوزدهم مهرماه ۱۳۳۸ تکشماره دوریال ونیم

اطلاعات

جریان روز

خانه ایران همسایه خوب

سرمقاله وتفسیرجهان را درصفحه‌دوم مطالعه فرمائید

قاسم به ضارب خود تیراندازی کرده بود

نخست‌وزیر عراق به‌سفیر آمریکاگفت درهنگام سوءقصد ازاتومبیل‌بیرون‌پریده وبه‌یکی‌ازضاربین‌تیراندازی‌کرده‌است

حال قاسم بسرعت روبه‌بهبود است و بازوی او درآینده قادر به‌کار خواهد بود ـ قاسم درمراسم تشییع جنازه رانندهٔ خود شرکت خواهدکرد ـ تحقیقات پلیس‌عراق بااستفاده از جسد یکی‌از ضاربین ادامه دارد ـ بعقیده کمونیستها ضاربین از پناهندگان فلسطینی بوده‌اند

درصفحه۳

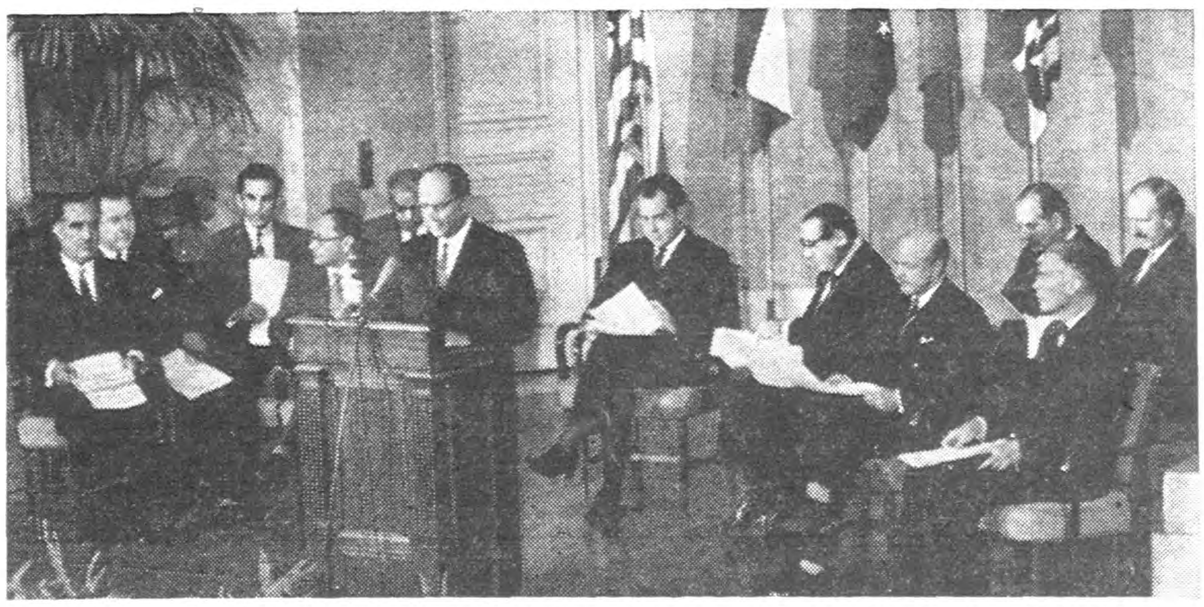

عکس‌بالا از جلسه شورای وزیران پیمان مرکزی درواشنگتن برداشته شده‌است . هیئتهای نمایندگی دول عضو درحال استماع نطق بیك رهبرکل پیمان مشاهده میشوند

شایعه‌ای که تکذیب میشود

تهران ـ خبر گزاری فرانسه ـ بموجب شایعاتی که در بعضی محافل سیاسی وجود دارد آقای دکتر اقبال نخست وزیر ایران کمی پس‌از باز گشت‌از سفر امریکا که جهت شرکت در جلسه شورای وزیران سنتو مسافرت کرده بود از سمت نخست وزیری استعفا

بقیه درصفحه سیزدهم

هفته پناهندگان از فردا آغاز میشود

درپایان‌هفته‌شب‌نشینی مجللی‌درحضورشاهنشاه‌برپامیگردد

پانزده‌میلیون آواره از چهل میلیون آوارگان بعداز جنك در دنیا باقی مانده‌اند

ساعت پنج بعد از ظهر فردا طی مراسمی هفته سال پناهندگان در ایران در تالار فرهنك با حضور والاحضرت اشرف پهلوی ریاست عالیه کمیته پناهندگان برگزار خواهد شد. د راین مراسم ابتدا موزیك سلام شاهنشاهی و سرود سازمان ملل متحد را خواهدنواخت. و آنگاه پیام اعلیحضرت همایونی قرائت خواهد گردید .سپس‌معاون کمیته‌عالی پناهندگان بیاناتی ایراد خواهد کرد و در خاتمه برنامه های هنری اجرا میشود.

شب بیست و دوم مهر ماه نیز برنامهٔ واریته‌ای در تالار فرهنك بنفع پناهندگان بریاست هفته پناهندگان مدت پنج روز بطول خواهد انجامید و روز بیست وچهارم مهرماه بپایان میرسد و بهمین مناسبت در شب مذکور شب‌نشینی مجللی در کاخ گلستان در پیشگاه اعلیحضرت همایونی برپا خواهد بود.

پس از پایان جنك بین المللی‌دوم از جمله مصائبی که بشر به‌آن گرفتار شد مصیبت زنها و مردها وکودکانی بودکه‌ازکشورهای خود آواره دشت و بیابان شدند و عده آنها در روز های اول بعد از جنك به چهل‌میلیون

بقیه درصفحه سیزدهم

کاخ جدید مجلس شورایملی از کاخ‌سنا عظیم تر است

یکی‌از مهندسین کاخ جدید میگوید اگر آقایان وکلا میدانستند تالار جلسه علنی فعلی چه وضعی دارد یك روز درآن بسرنمیبردند

تالار جلسه کاخ‌جدید هشتصدنفر گنجایش دارد ـ ساختمان ادارات مجلس ده‌طبقه خواهدبود ـ تالار جلسه‌علنی فعلی بعنوان موزه نگهداری میشود

در هفته گذشته شاهنشاه دهمین دوره اجلاسیه سنا را در کاخ بـا عظمت جدید سنا افتتاح فرمودند، ماقبلا مشخصات این کاخ رابرای خوانندگان ارجمندتشریح کردیم

مجلس شورای ملی نیز کاخ با عظمتی که بنا بگفته مسئولین امر بمراتب از کاخ جدید سنا زیباتر ومفصلتر ومجللتر است در دست ساختمان دارد کـه ما اینـك خوانندگان عزیز را با آن آشنا میکنیم

وضع ساختمان

طرح ونظارت‌بر کاخ جدیدمجلس شورایملی که اینك کار هـای ساختمانی آن آغاز گردیده‌است بعهده یك هیئت مهندسین ایرانی مرکب از آقایان مهندس محسن فروغی ،مهندس قبادظفر ،مهندس صادق ومهندس سیحون واگذار شده است .

خبرنگار ما برای کسب اطلاع از کار های ساختمانی‌مجلس شورای ملی به‌آقای مهندس محسن‌فروغی مراجعه کردوبطوریکه خوانندگان محترم مسبوق هستند بسیاری از ساختمانهای مجلل فعلی تهران را آقای محسن‌فروغی‌طراحی ونظارت کرده است که از آن جمله‌عمارت جدید سناوساختمان‌بانك ملی‌بازار

بقیه درصفحه سیزدهم

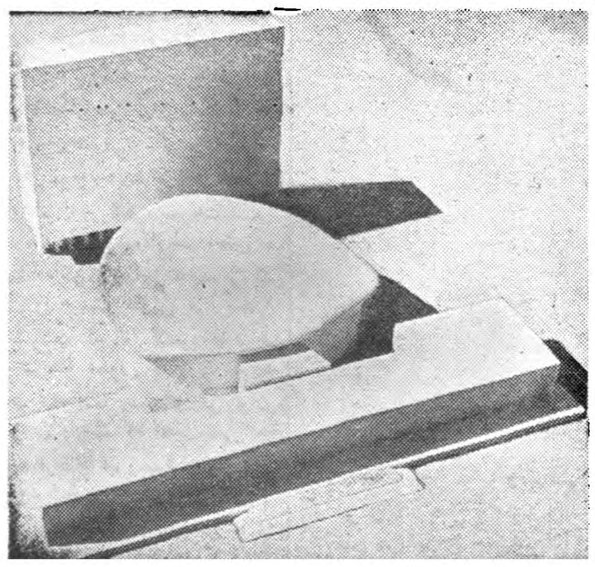

عکس‌بالا ماکت کاخ مجلس‌شورایملی است قسمت وسط شامل‌تالار جلسه علنی است ودرکنار آن ساختمان هیئترئیسه وسالن‌پذیرائیها قرار دارد و قسمت بلند ساختمان ده‌طبقه ادارات‌مجلس‌را نشان میدهد

مرد دنیا...؟

عمه‌جامونیس‌شماست!!

اعتبار اضافات وترفیعات کارمندان تأمین شد

مسئولیت امور حسابداری هروزارتخانه بخود آن وزارتخانه واگذار میگردد

ساعت هشت بامداد امروز شورای عالی معاونین ثابت اداری وزارتخانه ها در کاخ‌نخست وزیری بریاست آقای اشرف احمدی معاون نخست وزیر تشکیل شد .

دراین جلسه پیرامون تامین‌اعتبار اضافات و ترفیعات کارمندان دولت مذاکراتی به عمل آمد وتصمیماتی برای تامین اعتبار لازم وپرداخت اضافات کارمندان که اخیرا ترفیع گرفته اند اتخاذ گردید .

در جلسه امروز در باره واگذاری مسئولیت امور حسابداری های وزارت خانه ها به همان وزارت خانه مذاکره شد ودر نظر است که امور حسابداری هر وزارت خانه بوزارت مربوطه محول شود .

فتوای شیخ الازهر

سفر بماه تجاوز باسرار پروردگار نیست

شیخ‌محمود شلتوت اظهارداشت : قرآن‌کریم انسان را به‌تحقیق و تجسس‌دعوت کرده است و آمادگی خودرا برای پرواز بماه اعلام نمود

شرح‌درصفحه٤

شیخ محمود شلتوت

۸۱نفر باتهام ساختن‌هروئین دستگیر شدند

چندلابراتوارمجهزو۱۰۰ کیلوتریاك و٦کیلوهروئین که قیمت آنها باجریمه بالغ برصد میلیون ریال است کشف شد

مامورین ضد اطلاعات اداره دوم ستادبزرك ارتشتاران برای‌دستگیری اعضای این باند بوزارت بهداری کمك کردند ـ مشخصات دستگیر شدگان در دفترچه‌ای که در خانه‌ای‌بدست آمده‌بودکشف گردید امروز کسب اطلاع شد که یك باند مجهز سازنده هروئین وقاچاق تریاك در تهران بوسیله مامورین سازمان ضد اطلاعات‌اداره‌دوم ستاد بزرك ارتشتاران و مامورین وزارت بهداری کشف و ۸۱ نفر اعضای آن دستگیر و بازداشت شده اند . در جریان کشف این باند چند لابراتوارمجهز ومقدار معتنابهی تریاك و هروئین که قیمت آنها با جریمه قانونی بالغ بر ده میلیون تومان میشود بدست آمده است .

تحقیقات مقدماتی از ۸۱ نفرمتهمین اعضای این باند خاتمه یافته وفردا پرونده این عده تحویل دادسرای تهران خواهد شد .

جریان دستگیری این عده و چگونگی کشف این باندودستگیری اعضای آن طبق گزارش خبرنگار ما بشرح زیر میباشد .

بقیه در صفحه چهاردهم

اتریش ایران‌را انتخاب کرد

مرکز فرهنگی اتریش درخاورمیانه، درتهران تاسیس‌شد

انستیتو فرهنگی‌اتریش میخواهد دومشکل اساسی ششصد دانشجوی ایـرانی دراتریش و همچنین دانشجویانی را که بعدا باین‌کشور میروند حل‌نماید ودرتهران برای امور فنی وحرفه‌ای استاد کار تربیت کند ـ وزیر فرهنك اتریش مدتی درکلاس‌دانشجویان ایرانی نشست .

سرانجام برای مرکز فرهنگی‌خود درشرق وخاورمیانه پایتخت ایران را انتخاب کرد ومرکز انستیتو فرهنگی اتریش درتهران تاسیس گردید .

این انستیتو برای بسط‌وتوسعه‌روابط فرهنگی ایران واتریش وهمچنین کمك بدانشجویان ایرانی دررفتن به‌اتریش وادامه تحصیلات خوددر آنجا تشکیل شده وضمنا ازهم‌اکنون اقداماتی رانیز جهت راهنمائی‌و کمك بدانشجویان‌ایرانی که‌درحال حاضر دراتریش مشغول‌تحصیل‌می‌باشندآغاز نموده‌است .

دونماینده فرهنك وهنر

چندی قبل‌اطلاع دادیم که‌دولت اتریش مطالعاتی رابرای تاسیس‌یك مرکز فرهنگی درخاورمیانه آغازنموده ونماینده‌ای‌نیز بهمین منظور باین منطقه اعزام داشته‌است .

پس‌از مطالعاتی که‌صورت گرفت بالاخره دولت اتریش تهران رابرای تاسیس این‌مرکزانتخاب کردزیرا‌قل

بقیه ازصفحه پانزدهم

دکتر شتیلفرید

دراین شماره

موقعیت قاسم متزلزل‌شده است صفحه ٦
مسئله تقسیم آب‌نیل‌صفحه٦
تخت سلیمان یابهشت روی زمین صفحه ٦
دختر شایسته ازدواج کم نیست صفحه ۷
کودك را تنها نگذارید صفحه ۷
ادراك بشری روز بـروز توسعه می‌یابد صفحه۷
نتایجی که‌از بی‌پولی بازار می توان گرفت صفحه۹
کنسرسیوم‌بسته تشکیل‌شد صفحه ۹
گربه هارپنج‌نفر رامجروح کرد صفحه۱۰
اخبار انجمن های محلـی تهران صفحه۱۱
بازگشت یك‌هنرمندایرانی از امریکا صفحه۱۱
انتظار ملت ایران ازدولت شوروی چه بود صفحه۱۲

داروسازی درایران

کتب داروشناسی ایرانیان

داروهای جدید فرنگی از اوایل دورهٔ فتحعلی‌شاه درایران رواج یافت

درصفحه ٥ ملاحظه فرمائید

عرض ۹۰ سانت ـ رنگ ثابت

کودری ـ جهان چیت

بانك ایران وانگلیس

با کمال خوشوقتی افتتاح

شعبهٔ بازار

این بانك‌را ازروزسه‌شنبه بیستم‌مهرماه‌جاری باطلاع میرساند

بانك ایران وانگلیس

خیابان بوذرجمهری غربی

صندوق پستی ۱۸۰۰ ـ تهران

تلفن ۵۲۴۲۵ ـ ۲۸۹۲۰ ـ ۵۰۲۷۷ آدرس تلگرافی « بازیرانو »

فقط بخاری ارج

ارزانتر ـ کم مصرف تر ـ زیباتر ـ مطمئن تر ازهربخاری دیگراست

جریان روز

خانه ایران

بقرار اطلاع تصمیم گرفته شده است که‌در پایتختهای بزرك اروپا مثل لندن وپاریس ورم و ژنو برای معرفی کالاها ومحصولات داخلی کشور خانه ایران تاسیس گردد. این‌خانه‌ها باوضع جالبی ازکالاها و محصولات ایران وبه‌سبك تزئینات داخله آراسته خواهدشد ،تاسیس این‌خانه هاوسیله خوبی برای تبلیغ محصولات داخلی استرو بیهمرفته نه‌تنها درباره‌محصولات ماومعرفی آنها تبلیغ کمتر صورت میگیرد اصولا برای‌شناسائی کشور هم تبلیغات زیادی نمیشود .

تبلیغات دردنیای امروز یك‌وسیله بسیار موثر برای‌شناساندن وشناختن است و حتی بزرگترین قدرتهای اقتصادی وسیاسی هم خودرا ازتبلیغ بی‌نیاز نمیدانند .ملل جهان تمام کوششی که ازراه فرستادن گروه‌های هنری وچاپ رسالات و کتب ومبادله فرهنگی وعلمی انجام میدهند برای تبلیغ وشناساندن خودشان‌میباشد .

دربسیاری ازکشورهای جهان هنوز نام ایران رابانام سایر کشورهای خاورمیانه مخلوط میکنند واطلاعات بسیار ناقص و غلطی ازمادارند . مقصود اینست که‌هرکشوری سعی میکند خودرا بشنا ساند وارزش‌های ملی وفرهنگی وعلمی واقتصادی خود رابرخ‌دیگران بکشد وازاین راه محبت وتوجه وعلاقه‌مندی ملل‌دیگر رابطرف خود جلب نماید .در قسمت بازرگانی واقتصاد کار تبلیغات‌اهمیت فراوانتری دارد رقابت اقتصادی و تولیدات زیاد مشابه مسئله تبلیغ رابصورت یك‌امر اجتناب ناپذیر در آورده‌است .

خودما درطهران مشاهده میکنیم که‌کشورهای دیگرچه‌مخارجی برای تبلیغ کالاهای‌خود متحمل میشوندو چه نمایشگاههائی باز میکنند وبچه راههائی برای معرفی وضع صنعتی و اقتصادی خوددست میزنند .البته‌اینرا نباید فراموش کرد که تبلیغ توخالی فایده‌ای ندارد . تبلیغ باید آمیخته باصداقت ودرستی وخالی از مبالغه باشد .

ممکن‌است تصور کنیم که‌مابواسطه نداشتن صنایع سنگین ومحصولات صنعتی متنوع وقدرت تولید زمینه مساعدی برای تبلیغ‌نداریم ولی‌این تصور اشتباه است‌مابرای جلب توجه دیگران بطرف خود وآشناکردن آنها به‌تلاشی که‌برای‌ترقی وتکامل در کشورما صورت میگیرد ازهمه بیشتر احتیاج به تبلیغ داریم هنوز عده‌زیادی دردنیا وجود دارند که‌خیال میکنند شهرهای مانظیر دارالخلافه بغداد در زمان هرون الرشید است وشبیه اسب وگردوخاك گله‌هاوآمد و رفت شتران ودستار ولباده مردها وروپوش بلند وسیاه زنان ازاختصاصات تغییرناپذیر آنست .

برای برخی هاوجود دانشگاه و مدارس ومظاهر تازه‌زندگی درکشور ماقابل تصور نیست واگر ایرانی‌را درکشور خود به بینند خیال میکنند که‌او چون درکشور آنها زندگی میکند خودرا بلباس آنها درآورده است وباکارد و چنگال غذامیخورد. داشتن چنین تصورات غلطی ازما بنفع مانیست وبرطرف کردن‌آنهم جزبا تبلیغ امکان ندارد .

وضع عرضه اجناس‌ومحصولات‌داخلی دربازارهای خارج تاکنون خوب‌نبوده است وتاریخ‌مبادلات خارجی ماتاکنون خاطرات تلخی ازاین موضوع دارد. عرضه نکردن کالاها برطبق نمونه از توسعه بازارهای فروش مادرخارج جلوگیری مینماید .

هیچ‌وسیله‌ای برای‌استاندارد کردن کالاهای‌ایران وجود نداشت ومحصولات مابجای اینکه طبق دلخواه وسلیقه بازارهای جهان وخریداران تهیه شودوقدرت مقابله و رقابت‌باکالاهای مشابه خارجی داشته باشد بوضع اسفناکی صادر میشد وبهمین جهت اجناس مادربرابر محصولات مشابه خارجی قدرت رقابت نداشت .اکنون باایجاد اداره استانداردهاامید میرود که‌وضع گذشته بکلی تغییر نمایدو اجناس ومحصولات داخله کشور با نمونه‌هائی که‌ازطرف آن‌اداره تعیین میشود تهیه وبسته بندی گردد.ولی برای عرضه کردن کالا این کافی نیست بلکه تبلیغ برای کالاهای‌ایران عامل مهمی جهت بدست‌آوردن بازار فروش می‌باشد زیرا اگرما اجناس‌و محصولات خودرا طبق استانداردهای بین‌المللی تهیه وصادر کنیم تازه بپای دیگران رسیده‌ایم ولی آنهااز نظر تبلیغ اجناس خودخیلی جلوتر ازما می‌باشند وسالیانه مبالغ هنگفتی خرج تبلیغ مینمایند . تنها تهیه وبسته بندی محصولات کافی نیست بلکه عرضه کردن آن شناساندن آن ازلوازم اولیه تجارت ومبادلات بازرگانی است .

ایجاد خانه ایران درپایتخت های بزرك اروپا وسیله موثری برای‌تبلیغ محصولات ایران‌است بشرطی که‌این خانه‌ها که‌درواقع نمایشگاه دائمی محصولات ایران است طوری تنظیم شود که‌هم‌ازنظر هنری وهم ازنظر تجارتی نظرتماشاچیان خارجی و خریداران ومشتریان راجلب‌نماید.

همسایه خوب

جمهوری متحده عربی و سودان مذاکرات خودرا ـ که به نظر می رسد جنبه نهائی داشته باشد ـ برای حل اختلاف بر سر آبهای نیل آغاز کرده اند ، تا وقتی در سودان احزاب مختلف طرفدار وضد مصر فعالیت داشتند مسئله تقسیم آب نیل وجهه سیاسی یافته بود و مصریها نیز لزومی به حل آن احساس نمی کردند . ولی این مسئله به تدریج چنان سیاسی شد که‌سر نوشت حکومت های سودانی به آن بستگی یافت و علت سقوط عبداله خلیل را تاحدودی میتوان در همین جا جستجو کرد .

سودان مانند کشور های‌افریقای شمالی دریك دوره تحولی قرار دارد. مسئله اساسی دراین دوره «عربی شدن» است . سودانی ها مانند کشور های افریقای شمالی ضمن آنکه خواه ناخواه جزء دنیای عرب هستند دو تفاوت بزرك با همسایه مصری خود دارند نخست وجود عناصر قابل ملاحظه ای از جمعیت که عرب و حتی مسلمان نیستند . افریقائی های جنوب سودان حتی ازبربر های شمال افریقا نیز کمتر به اعراب پیوسته اند . عامل دوم دور افتادگی طولانی این کشور ها از جریان عمومی دنیای عرب است.

ولی موج وحدت اعراب که بیست سال است از قاهره سرچشمه می گیرد . نیروی مقاومت ناپذیری است که سودان رانیز مانند مراکش هر روز بیشتر «عربی می کند.» شك‌نیست که این کشور ها تاوقتی در مرحله تحولی قرار دارند به ثبات نخواهند رسید و می توان اطمینان داشت که تحول سر انجام بسود فرهنك نیرومندتر عربی تمام خواهد شد و سودان حتی بیش از شمال افریقا تحت تاثیر این عامل متحد کننده قرار خواهد گرفت .

رود نیل که مانند رشته ای مصرو سودان را بهم پیوسته است کلید سر نوشت مشترك یامجزای این دو کشور است . مصروسودان راهی جز آن ندارند که در بهترین شرایط باهم بسر برند و هر روز با هم نزدیك تر شوند ، آن ها به نیل زنده‌اند ونیل‌میتواند مایه ناتوانی هر دوی آنها شود اگر نتوانند اختلافات خودرا بر سر آن حل کنند .

تاوقتی در قاهره روح شتاب‌زدگی غلبه داشت و مصریها می کوشیدند وحدت اعراب را در نزدیك ترین‌موعد عملی سازند و تاوقتی در خرطوم قدرت باثباتی نبود که بتواند با شرایط مساوی باقاهره ، روبرو شود کاردو همسایه به خوبی پیش نمی رفت . ولی‌امروز وضع هردو طرف فرق کرده است و خصوصا بنظر می رسد مصریها ارزیابی کاملی از همه موقعیت خود در دنیای عرب کرده‌اند . جز در عراق دیگر نمی خواهند باکسی مستقیما دست بگریبان باشند واز اسلحه تهدید و تحریك برای پیش بردن موج وحدت کم و بیش رویگردان شده‌اند .

آنها باندازه کافی قوی هستند که دوستی و مهربانی خودرا برای دیگران باارزش سازند ولی دریافته اند که‌یك تنه نمی توانند همه را از میدان خارج کنند . تاکنون وحدت اعراب برای قاهره بیشتر یك امر سیاسی بود . فقط در سال های اخیر است که به اهمیت عوامل فرهنگی و مخصوصااقتصادی دراین زمینه کاملا پی برده‌اند .

اعراب تا نتوانند اقتصادیات خودرا بر رویهم بریزند و باهم زندگی کنند قادر به اتحادنخواهند بود . اتحاد سیاسی بدون مبانی اقتصادی سست و لرزان است . ولااقل مشکلاتی نظیر سوریه به وجود خواهد آورد . ازاینجا است که توافق جمهوری متحده عربی و سودان بر سر آبهای نیل می تواند سر آغاز فصل تازه ای در روابط اعراب باشد . سیاست همسایه خوب که عبدالناصر مدتی است اتخاذ کرده‌در مورد سودان بهترین نتایج خودرا ظاهر خواهد ساخت .

پیرایش

لاله‌زار

کانون آگهی زیبا

جوراب هلانکا ازلحاظ دوام وزیبائی بی‌نظیر است.
درموقع خرید بمارك هلانکا توجه فرمائید.

آ ـ ۲٤۷٤٤ ـ۱ـ

اعزام محصل بانگلستان
F.L.S. SOCIETY
مؤسسه زبانهای خارجی و علوم

انجمن اف . ال . اس درتهران برای سال تحصیلی ۳۸ ـ ۳۹ داوطلب میپذیرد . مدت تحصیل ۱۸ماه بقبول‌شدگان دیپلم زبان از دانشگاه کمبریج انگلستان داده خواهدشد و ده‌نفر بحکم مسابقه جهت تکمیل تحصیل زبان بانگلستان اعزام میگردند ثبت‌نام تاسی‌ام مهرماه همه روزه از ۹ تا ۱۲صبح واز ٤ تا ۸بعدازظهر
آدرس ـ بهارستان روبروی مسجد سپهسالار تلفن ۳۹۸۰۱
۳ـ۱ آ ـ ۱۹۲۸۱

انگلیسی بامتد وارسته
زیرنظر پروفسور منوچهر وارسته
درانستیتوی زبانهای بیگانه ـ شاهرضا دروازه دولت خیابان خاقانی شماره ٦٦ از ٥ تا ۷ بعداز ظهر
۳ـ۱ آ ـ ۱۹۲٤۳

قرآن مجید دریك ورق بزرك
چاپ آلمان با تذهیب برای زیارت صبح‌ها و کسب فیض وتبرك درخانواده‌ها برای کتابفروشی‌مرکزی رسیده است از موقع‌استفاده فرمائید بهای هربرك ۳٥ ریال در شهرستانها از نمایندگی کتابفروشی مرکزی تهیه نمائید.
۱ـ ۳ آ ـ ۲٤٥٦۸

دکتر عباسعلی نجم‌آبادی
از آمریکا مراجعت و آماده پذیرائی از بیماران محترم میباشد
تلفن ۲٤۹۹۹
۱ـ۱۰ ۱ـ۲۳٥۲۸

دکترعباس باسقی
ازمسافرت اروپامراجعت‌وکمافی‌السابق ازمرضای محترم پذیرائی مینماید.
۳ـ۱ آ ـ ۱۹۰۳۷

موافقت
اینجانب که سه میلیون ریال از تجارتخانه برادران بوداغیان‌طلبکار هستم ضمن اظهار کمال اطمینان به آقای حاج زین العابدین رحیم‌زاده خوئی با مداخله مشارالیه د رامر تصفیه امور تجارتخانه نامبرده‌بمنظور فروش اموال و سهام و تادیه‌مطالبات اشخاص موافقت دارم.
حاج یداله علائی
آ ـ ۱۹٤٦۱

رسم فنی

تالیف
اسمعیل حسینی
دبیرفنی هنرستان صنعتی ودبیرستان‌های تهران
برای تدریس وتعلیم رسم فنی درکلاسهای‌اول‌ـ دوم‌ـ سوم دبیرستان‌های حرفه‌ای‌ـ هنرستانهای صنعتی‌ـ چهارم وپنجم وششم ریاضی دبیرستانها وداوطلبان ورود بدانشکده فنی‌ـ هنرسرای عالی‌ـ دانشسرای عالی فنی وصنعتگران ماشین‌سازوفلزکار
مرکزکل فروش شرکت سهامی طبع‌کتاب خیابان ناصرخسرو‌ـ بها درتمام‌کشور جلدی چهل ریال.
۱ـ۲ آ ـ ۲٤۱۹۰

سلسله کتابهای درسی دبیرستانی
سال تحصیلی ۳۹ـ ۱۳۳۸
زیرنظر
کمیسیونهای
بررسی کتب درسی وزارت فرهنگ
شرکت سهامی انتشارکتب درسی

تعلیمات دینی
اصول عقاید ـ فقه ـ اخلاق
برای دورهٔ اول دبیرستان
تالیف‌آقایان ـ عبدالحسین‌ابن‌الدین ـ سیدعلی‌اصغر نیری‌طباطبائی ـمحمدنجمی در۳جلد چاپ‌ودرسراسر کشور پخش گردید
شرکت سهامی انتشارکتب درسی شاه‌آباد

تاریخ و جغرافیا
تالیف آقایان ـ نصراله فلسفی ـ علی‌اصغر شمیم ـ عباس پرویز
در۱۸ جلد برای دوره اول ودوم دبیرستان رشته‌های ادبی ـ طبیعی ـ ریاضی منتشرگردیده است
شرکت سهامی انتشارکتب‌درسی‌ـ شاه‌آباد

فارسی ودستورزبان
گلهای ادب
تالیف آقایان ـ دکتر محمد خزائلی‌ـ عبدالحمید بدیع‌الزمانی ـ ضیاءالدین میرمیرانی ـ دکترهدایت‌اله‌نیرسینا حسن‌سادات‌ناصری
در٤جلد برای دورهٔ اول و دوم دبیرستانها درتمام کشور منتشر شد
شرکت سهامی انتشارکتب درسی شاه‌آباد

آقای دکتر محمد لقمان ادهم
که دراروپا مشغول مطالعات علمی دربارهٔ کودکان‌بودند مراجعت نموده‌اند .
آ ـ ۱۹٤۲۹ ۱ـ۲ **نشانی میدان بهارستان**

اولین نشریه سه ماهه
مکتب تشیع
بقلم جمعی از دانشمندان بسبك جالب ونوینی که‌حاوی مطالب مفید دینی و علمی و اخلاقی است در اول مهرماه ۱۳۳۸ ازقم منتشر شد .
طالبین باین گونه نشریات مذهبی میتوانند این نشریه را از نمایندگان مکتب تشیع و کتابفروشیهای معتبر شهرستان ها تهیه فرمایند ، ویا باصندوق پستی شماره ۳ قم مکاتبه فرمایند . ویا از نمایندگی مکتب تشیع تهران . میدان شوش ـ تلفن ۲۷۹۲۷ خریداری نمایند .
آ ـ ۱۹٤۱۹

بیمارستان شهناز
اکسیژن‌تراپی ـ رانماسیون ـ معالجه مسمومیت‌ها
ترك تریاك وکلیه مواد مخدره والکل
درمدت کوتاه بدون ناراحتی شبانه روز دائر است
خیابان شمیران مقابل سینمای مولن‌روژ شهناز‌ـتلفن٤۸۳٥ـ

باکمال تاثرفوت مرحومه **بانوبتول رازی** مادرعزیزمان را به اطلاع میرسانیم مجلس ترحیم از ساعت سه بعد از ظهر تاپنج ونیم روز سه شنبه بیستم مهرماه در مسجد جامع صحن مطهر حضرت عبدالعظیم (ع) وترحیم زنانه از صبح همانروز تاساعت ٦ بعداز ظهر درشهرری جنب پمپ بنزین منزل آقای علی امینی منعقد میباشد .
علی رازی وکیل پایه یك دادگستری ـ سرهنك جواد رازی وخانواده های رازی‌ـ امینی‌ـ معینی‌ـ ثقفی عامری‌ـ ضابطی‌ـ پوراباقر‌ـ رئیسی‌ـ نوربخش‌ـحافظی‌ـ شمس‌نیا‌ـ اعتمادی‌ـ زمانی‌ـ دادخواه ـ تقوی‌نیا‌ـ رفاهی‌ـ معیری
بعموم بازماندگان‌آنمرحومه مصیبت‌وارده راتسلیت میدهیم.

خانواده های عیوقی‌ـ زیادلو‌ـ خسروی‌ـ پاسدار ـ محمدی‌ـعاطفی‌ـ امیریزدگرد‌ـ تورانی‌ـ ولی‌نوری‌ـ قرائی‌ـ عراقی نژاد
بانهایت تاسف درگذشت مرحومه **بانو خدیجه عیوقی** رابااطلاع بستگان ودوستان میرساند مجلس ختم مردانه آنمرحومه روز سه شنبه ۲۰ر۷ر۳۸ ازساعت ۳ الی ٥ بعداز ظهر درمسجد صاحب الزمان واقع درانتهای خیابان شاهپور ومجلس ختم زنانه درهمانروز وساعت درمنزل آقای عبداله محمدی واقع درخیابان شاهپور کوچه شعشعانی (مقابل بیمارستان رازی) کاشی ۳٤ برقرار است .
بعموم بازماندگان آنمرحومه تسلیت میدهیم .

خانواده های قره گزلو‌ـ افشار‌ـ حمیدی ـ پروز ـ سحر خیز‌ـ راجو‌ـ محمدی‌ـ بهروان‌ـ جوانفر‌ـ مکفی ـ قادری نجات‌ـ حاج علی اکبری‌ـ غیری‌ـ آموزگار
باکمال تاسف وتاثر درگذشت ناگهانی مرحومه مغفوره **بانو عذرا سحرخیز** رابااطلاع کلیه اقوام و بستگان آن مرحومه میرساند.
مجلس یادبود مردانه ازساعت ۹تا۱۱ روزسه شنبه بیستم مهرماه ۳۸ درمسجد ارك ومجلس ختم زنانه ازساعت ۳تا پنج بعداز ظهر همانروز درمنزل شخصی واقع درخیابان شمیران ایستگاه سید خندان کاخ زرین مقابل منبع‌آب برقرار خواهد بود .
بعموم بازماندگان آنمرحومه تسلیت میدهیم .

بمناسبت تصادف همفتمین روز درگذشت شادروان مرحوم **حاج احمد حسن شهریاری** روزسه شنبه ۲۰ر۷ر۳۸ مجلس یادبودی ازساعت ۳تا٦ بعداز ظهردرآرامگاه فقید سعید واقع درحضرت عبدالعظیم باغچه علیجان منعقداست از دوستان وآشنایان دعوت میشودکه باتشریف فرمائی خودروح آنمرحوم راشاد فرمائید .
محمد علی حسن شهریاری‌ـ داود حسن شهریاری

خانواده‌های امینی‌ـفاطمی‌ـ امین‌مدنی ـ کتیرائی ـحاج‌عظیمی
از تمام خویشاوندان ودوستانیکه بمناسبت درگذشت جوان‌ناکام **فرهنك امینی** بزرگواری کرده‌درمجالس ترحیم و هفته آنمرحوم‌شرکت وابراز همدردی فرمودند تشکر وسپاسگزاری مینمایند و آرزو دارند خداوند متعال همواره سلامتی و سعادتمندی رابرای آنان‌و خانواده محترمشان محفوظ بدارد ضمنااگر درانجام وظائف اجتماعی بعلت تالمات روحی تاخیری شود لطفا بدیده اغماض بنگرند.

بمناسبت فوت بانو **سکینه علوی طالقانی** همسراینجانب سید اکبر حسین دوست و صبیه جناب آقای حاج سید محی‌الدین علوی طالقانی رابااطلاع‌کلیه فامیل وآشنایان میرساند مجلس تذکری درتاریخ عصرروز ۲۱ر۷ر۳۸ از ساعت ۳ الی ۷ بعداز ظهر درمنزل‌آن مرحومه واقع درخیابان شاهپور روبروی‌ورزشگاه‌کوچه وزیری بن‌بست‌منعقداست.
ازطرف خانواده های علوی طالقانی وحسین دوست‌ـ اکبر حسین دوست . آ ـ ۱۹٥۰۷
بعموم‌بازماندگان‌آنمرحومه مصیبت‌وارده راتسلیت میدهیم.

آگهی‌های تسلیت

سرکار سرهنك رازی
بانهایت تاسف مصیبت وارده راتسلیت عرض نموده سلامتی جنابعالی راازدرگاه ایزد یکتاآرزو میکنیم .
اکرمی‌ـ تقی زاده ـ نجفی نیا‌ـ هاشمیان‌ـ خرسند‌ـ ابریشمی‌ـ نور محمد‌ـ محمودی‌ـ نوفر

با دلهای شکسته مصیبت وارده را بدوست و همکار عزیزمان آقای دکتر عبدالهی وفامیل محترم تسلیت‌میکوئیم.
از طرف پزشکان دزفول ـ دکتر فیض مهدوی

دبیران وکار مندان ودانش آموزان دبیرستان همایون فقدان بانو محترم دولت‌آبادی بانوی‌عالیقدر وفرهنك دوست رایك‌ضایعه‌بزرك فرهنگی‌دانسته‌واین‌مصیبت مولمه‌رابعموم خانواده شریف دولت آبادی بویژه بانو فخری دولت آبدی دبیر باتدبیر ودانشمند این دبیرستان تسلیت عرض‌نموده وبقای باز ماندگان آن خاندان جلیل راازخداوند متعال خواهانیم .
رئیس دبیرستان همایون

آقای عباس آشورون
پزشکان وکار کنان بیمارستان سرخه حصار مصیبت وارده رابشما وکلیه وابستگان تسلیت میگویند .
بیمارستان سرخه حصار ـایمانی آ ـ ۱۹٤۲٥

افسران دانشجوی دانشگاه جنك
مصیبت وارده رابسرکار سرهنك تاجیك وخانواده‌های محترم تاجیك‌ـ رفتاری‌ـ محمدی تسلیت عرض مینمایند .
از طرف افسران دانشجو‌ـ سرهنك زری باف

بدینوسیله فوت جانگداز مرحوم محمد جوانمرد را در اصفهان بدوستان عزیزمان آقایان محمود واحمد جوانمرد تسلیت عرض نموده بقاء وسلامتی خود وخاندان محترمشان راااز درگاه ایزد یکتا مسئلت داریم .
ازاصفهان‌ـ اصغر علاقه بند‌ـ حسین اثنی عشری ـ نصرت اله کاویانی آ ـ ۱۹٤۰۹

درگذشت نابهنگام سرگرد مالی حسین حبیبی را به خاندان جلیل آن مرحوم بخصوص آقای علی فخر تسلیت گفته بقای عمر آن خاندان راااز خداوند مسئلت مینماید .
وهاب همت خانی‌ـ داداش‌همت خانی‌ـ حسن میانجی‌ـ عباس میانجی‌ـ حسن قلعه جردی‌ـ اژدر نورانی

درآگهی ترحیم مرحوم غلامعلی افشار نام امضاء کننده خانم مهری افشار اشتباها مهدی چاپ شده‌که بدینوسیله تصحیح میگردد .
آ ـ ۱۹٤۷۹

فرمانده وافسران سپاه یك مرکز درگذشت نابهنگام شادروان سرگرد مالی حسین حبیبی سررشته دار سپاه را که ازافسران صدیق و وظیفه شناس وخدمتگذار ارتش شاهنشاهی بودبه خانواده آن مرحوم بویژه همسروبرادران ارجمندش تسلیت میگویند .
فرمانده سپاه یك مرکز‌ـ سپهبد ایرج محوی

سرکار سرهنك عباس صفاوردیان
اعضاء هیئت مدیره وافراد وابسته بانجمن محلی شهباز وشکوفه بانهایت تاثرمصیبت وارده رابه آنجناب تسلیت عرض نموده بقاء عمر وعزت جنابعالی وسایر بازماندگان آنمرحوم راازخداوند مسئلت مینمایند .
رئیس هیئت‌مدیره انجمن محلی‌ـ علی داودی

افسران ودرجه داران وافراد تیپ ۲ پیاده نادری با نهایت تاسف وتاثر درگذشت شادروان سرگرد مالی حسین حبیبی رئیس سررشته داری سپاه ۱ مرکز رابه بازماندگان آن مرحوم تسلیت عرض مینمایند .
فرمانده تیپ ۲ پیاده نادری‌ـ سرتیپ فرخ نیا

گروه مروارید ضمن تسلیت به خانواده مرحوم جمشید صدر امینی‌ازهمه دوستان وهنرمندانی‌که دراین فاجعه‌اظهار همدردی فرموده اند تشکر میکند.
خجسته کیا‌ـ عزت پریان ـ اختر عباسی‌ـ شاهین سرکیسیان‌ـ دکتر امیرحسین جهانبگلو‌ـ اسماعیل شنگله‌ـ اسماعیل داورفر‌ـ علی نصیریان ـ قاسم‌ـ حاجی طرخانی

سرکار سرهنك جواد رازی
باکمال تاسف مصیبت وارده راتسلیت عرض وسعادت وسلامت آن دوست گرامی راااز خداوند مسئلت دارد .
یزدی‌ـ باقر زاده ـ بیضائی‌ـ حشمتی‌ـ سپهر

باکمال تاسف مصیبت وارده رابه خانواده محترم‌رازی خصوصا جناب سرهنك جواد رازی تسلیت عرض مینمائیم .
مرتضوی‌ـ مبینی‌ـ همرازی ـ سپهرخ ـ مدنی

مصیبت وارده را حضور دوستان ارجمند جناب‌سرهنك حمید دولت آبادی جناب آقای طبائی تیمسار سرتیپ شاه خلیلی صمیمانه تسلیت عرض مینمایم . **علی مقدم**

قاسم بضارب خود تیراندازی کرده است

اعلامیه‌پزشکی درباره وضع مزاجی قاسم میگوید که بازوی راست او درآینده قادر بکار خواهدبود ـ قاسم درمراسم تشییع جنازه راننده خود شرکت میکند.. روزنامه‌های بغداد مینویسندکه یکی‌از ضاربین عبدالکریم‌قاسم‌که بقتل رسیده از اهالی فلسطین بوده است

بغداد ـ سفرای کبار آمریکا شوروی دیشب در بیمارستان بعیادت سرلشگر عبدالکریم قاسم رفتند . ،جان جرنیکان سفیرکبیر آمریکا اظهار داشت عبدالکریم قاسم باو گفته است که وی هنگام سوء قصد بجانش از اتومبیل‌بیرون پریده و بسوی یکی ازحمله‌کنندگان که نارنجکی پرتاب کرده وگریخته تیراندازی کرده است .

تلگرافهای تبریك از گوشه وکنار به بغداد میرسد . دو افسرعالیرتبه ارتش و دو قاضی دادگستری‌بشدت مشغول کشف اسرار حمله بقاسم هستند .

یك خبرحاکی است که هاشم جواد وزیر خارجه عراق که قراربود دیروزوارد بغداد شودروزسه شنبه خواهد رسید .

سرهنك فاضل عباس مهداوی رئیس دادگاه نظامی بغداد ونماینده دولت عراق در جشنهای دهمین‌سال پیروزی انقلاب کمونیستی در چین هنوز وارد بغداد نشده است .

هرکس که ناچار است بغداد را بمقصد یکی دیگر از شهرهای عراق ترك نماید باید اجازه‌مخصوصی دریافت نماید .

اعلامیه پزشکی

اعلامیه پزشکی در باره وضع مزاجی عبدالکریم قاسم‌نخست‌وزیر عراق که شب گذشته از رادیوبغداد قرائت شد حاکی از آنست که حال نخست‌وزیر همچنان رو به بهبودی است در اعلامیه گفته‌شده وضع مزاجی یگانه رهبر ملت‌عراق‌های عراق فعلا بسته است ولی اخباری که بطور محرمانه ازآن کشور می‌رسد حکایت دارد که قتل عام اهالی عراق شروع شده است وهدف آنها نابود کردن کلیه عناصر غیر کمونیست می باشد .

قاسم در تشییع جنازه

ژنرال قاسم نخست وزیر عراق در تشییع جنازه راننده خود که‌هنگام سوء قصد به وی کشته شد شرکت خواهد کرد .

این خبر توسط جراید عراق منتشر شده است و تاکید می کندکه اتومبیل عبدالکریم قاسم دقیقا هدف آتش سوء قصد کنندگان قرار گرفته و متوقف شده است .

از طرف دیگر پلیس عراق تهیه گزارش خودرا جهت پیدا کردن متجاوزین ادامه می دهد تنها مدرکی که پلیس در اختیار دارد جسد یکی از سوء قصد کنندگان است که‌توسط گارد شخصی قاسم از پای در آمده است .

محافل متمایل به کمونیست ها مدعی هستند که سوء قصد کنندگان از باند پناهندگان فلسطین هستند که در مرز های عراق متمرکز می باشند .

مقامات عراقی معتقدند که جنایتکاران قصد خروج از عراق را دارند ولی مرز ها کاملا بسته است . گفته می شود تا کنون ۴۵۰۰نفر بازداشت شده اند .

خبرگزاری فرانسه ـ یونایتد پرس ـ آسوشیتد پرس

کوشش بیهوده

در قاهره ـ روزنامه مصری نیمهٔ رسمی الجمهوریه دیروز نوشت که‌در بغداد کوشش بیهوده ریاآمیزی برای پیدا کردن ضاربین سرلشکر عبدالکریم قاسم نخست وزیر عراق به عمل می آ ید .

روزنامه مزبور مدعی است که مرز

جوانان لهستان عضو حزب‌کمونیست نمیشوند

ورشو ـ خبر گزاری فرانسه ـ هفتگی «پولتیکا» چاپ ورشو در آخرین شماره خود می نویسد ۹۷ درصد از دانشجویان دانشکده ورشو عضو حزب کمونیست نیستند وی میافزاید تعداد دانشجویان کمونیست مانند قطره آب‌در مقابل دریا است وهیچگونه فعالیتی در بین رفقای خود انجام نمیدهند ودر حقیقت برای همدرسان خود جاذبه‌ای ندارند .

هفتگی نامبرده می‌افزاید تنها اشتغال دانشجویان مطالعه سینما ـ گردش ـ بریج بوده و نسبت‌بسازمان های سیاسی کوچکترین علاقه‌ای از خود نشان نمیدهند

این جوانان متقاعد شده‌اند که روش ویا نظریات آنها کوچکترین اثری در مسیر حوادث نخواهد داشت.

ایران اعتبارات شوروی رانپذیرفت

دولت‌ایران دربرابر روسها استقلال اقتصادی خودرا مبنای استقلال سیاسی قرار داده است

واشنگتن ـ آسوشیتدپرس ـ کمیته روابط خارجی سنای آمریکا به پیشنهاد سناتور «هوبرت همفری» گزارشی راجع به نفوذ اقتصادی‌روس ها در خاورمیانه تهیه کرده‌است .

در این گزارش از مقاومت ترکیه وایران در برابر نفوذ روس‌هاتمجید کرده‌اند .

در مورد روابط اقتصادی روسیه باترکیه و ایران در این گزارش نوشته شده این دو کشور هدف منطقی روسها را سکیل میدادند

در ۱۹۵۶ روسها فکر کردندموقع برای توسعه روابط با ترکیه‌مساعد است .

آن زمان ترکیه دچار تورم بودزیرا یك برنامه وسیع صنعتی را که خارج از حدود توانائی ومالی آن کشور بود تعقیب میکرد .

ضمنا قوای نظامی عظیمی که نگه میداشت همه در آمد و بنیه نفری‌او را بخود اختصاص داده بود .

در این شرایط روسها میتوانستند با پیشنهاد های ظاهر فریب کار خود را از پیش ببرند وبرتجارت ترکیه مسلط شوند .

ولی علیرغم جذابیت پیشنهاد روسها ترکیه هیچ تمایلی نشان نداد .

در سالهای بعد نیز ترکیه علیرغم توصیه های غرب برای قطع برنامه صنعتی خود وباوجود رنجش از متفقین غربی زیر بار نظریات روسها نرفت .

در مورد ایران نیز باوجود آنکه روسیه منطقا نزدیکترین تامین کننده احتیاجات این کشور میباشد وگرچه روسها مکرر به آن پیشنهاد کمك اقتصادی نموده‌اند هرگز حکومت تهران اعتبارات روسیه را نپذیرفته است .

ایران در برابر روسها استقلال اقتصادی خودرا مبنای استقلال سیاسی قرار داده وبهیچوجه روی خوشی به روسها نشان نداده است .

مذاکرات جمهوری‌عربی وسودان‌شروع شد

طرفین میکوشند اختلافات چندین ساله را برسر آب‌نیل حل‌کنند

قاهره ـ رویتر ـ جمهوری عربی و سودان دیروز مذاکرات خود را درباره تجارت و روابط مالی وطرز تقسیم آب رودخانه نیل شروع کردند .این اولین باری است که پس از کودتای نظامی نوامبر گذشته سودان بین مصرو همسایه جنوبی‌اش که مرز مشترك وسیعی دارند مذاکرات بعمل می‌آید.

مذاکرات مکرری تاکنون درباره طرز تقسیم آب رود نیل که‌از هردو کشور میگذرد صورت گرفته ولی هرگز توام با موفقیت نبوده است ولی‌این با ربمناسبت شروع‌ساختمان سد عالی در اسوان روی رودخانه نیل مذاکرات دو کشور در باب طرز تقسیم آب رودخانه مزبور فوریت بیشتری پیدا کرده است.

آمد که یك صد و پنجاه میل‌مربع آن در خاك سودان واقع میباشد.

کمیته فرعی بازرگانی و امور مالی که پریروز توسط نمایندگان سودان و جمهوری متحده عرب تشکیل گردیددیروز مدت دوساعت تشکیل جلسه داد و مذاکراتی‌بعمل آورد .

مذاکرات دیروز راجع بروابط بازرگانی و مالی دو کشور و طرز تقسیم آب رودخانه نیل و رفع مشکلاتی که در راه دارندصورت گرفت . مذاکرات بسیار دوستانه بود.

علاقه انگلستان

انگلستان هم باین مسئله اظهار علاقمندی میکند ولی یادداشت‌هائی که برای مصر و سودان و حبشه فرستاده یادآور شده است که‌آب رودخانه نیل از نواحی « گینا » و «اوگاندا »و « تانگانیکا » که‌جزء مناطق تصرفی انگلستان و در شرق افریقا واقع است سرچشمه می گیرد.

در سال ۱۹۲۹ موافقتنامه‌ای دراین باب بسته شد ولی سودان ،که از حکمروائی مشترك شصت ساله مصر و انگلیس رهائی یافته است از اجرای موافقتنامه مزبور امتناع میورزد.

آخرین مذاکرات مصر و سودان در ژانویه ۱۹۵۸ قطع شد ولی حالا هر دو کشور میل دارند که اختلاف خود را در این مورد حل کنند.

اولین جلسه مذاکرات دیروزصبح بمدت هشتاد دقیقه منعقد گردیدو دو کمیته فرعی یکی برای بررسی مسئله آب نیلو دیگری برای‌بررسی امور بازرگانی و مالی تشکیل شد و مذاکرات طرفین مجددا بعد از ظهر دیروز ادامه پیدا کرد.

اختلافات چند ساله

در جلسه‌افتتاحیه‌صبح‌دیروز طرفین اظهار امیدواری نمودند که‌مذاکرات با موفقیت توام گردد و از روابط محکم و متین دو کشور و دوملت صحبت کردند.

سرگرد صلاح سالم که سابقا در کابینه مصر وزیر تبلیغات و امور سودان بود دیروز در روزنامه الجمهوریه طی مقاله‌ای نوشت که علیرغم دشمنان دو کشور طرفین در مذاکرات خود سعی خواهند کرد تااختلافات چندین ساله خود را از میان بردارند.

در انگلستان بکوششی که برای بین المللی کردن آبهای رودخانه نیل در سال ۱۹۵۵ بعمل آمد اشاره میشود و مدعی هستند که‌این کوشش بمنظور ازدیاد رفاهیت قسمتی از مردم افریقا صورت می گرفت .

صلاح سالم در مقاله خود اضافه میکند ولی هدف حقیقی انگلیسها استقرار نفوذ خود در این کشور ها بود و ناظر برفاهیت مردم ومصر وسودان نبوده است و برای حل اختلافات مصر و سودان یك‌جلسه کوتاه و چند کلمه گفتگو کافی است.

شوروی برای ساختن اولین‌مرحله سد عالی در اسوان بدولت مصر کمك میکند و پس از پایان سدیك دریاچه مصنوعی با چهار صد میل مربع مساحت پشت آن بوجودخواهد

نیم‌تنه قاسم درمسکو

مسکو ـ یونایتدپرس ـ خبرگزاری تاس خبرداد در نمایشگاه‌هنرهای عراق که درمسکوتشکیل‌شده‌است یك مجسمه نیم تنه از عبدالکریم قاسم گذاشته اند و هر روزهزاران تن به تماشای آن می‌آیند . این نیم تنه که بوسیله «خالد الرهاب» ساخته شده جزء دویست قطعه نقاشی وحجاری است که‌درنمایشگاه عراق گذاشته اند .

از فردا صبح — نیاگارا ـ رکس — از فردا صبح

نخستین اعتصاب درتاریخ استقلال یکساله سنگاپور ازطرف سندیکای رانندگان اتوبوس‌صورت گرفت . کناره‌گیری این‌سه‌هزارنفر از کار زندگی دومیلیون‌مردم شهر را مختل کرده‌است. دراین عکس رهبر اتحادیه مورد استقبال پرشور افراد خود قرار گرفته است

فرانسه به‌ملیون پیشنهاد آتش بس کرد

وزیرخارجه فرانسه‌گفت‌ما‌برای مذاکره حاضریم ودلیلی‌برای‌جنك‌درالجزایروجودندارد

سازمان ملل متحد ـ خبرگزاری فرانسه ـ موریس کود موورویل وزیر امور خارجه فرانسه قبل از ترك نیویورك با مخبر رادیوی امریکا مصاحبه ای بعمل آورده است .

مشار الیه درباره الجزایراظهار داشته است «ما بتمام کسانیکه میجنگند پیشنهاد آتش بس دادیم وآماده مذاکره در مورد آتش‌بس میباشیم واین بدان معنی است‌که دولت فرانسه حاضر است باملیون الجزایر مذاکره کند چنانچه ما قبول کنیم باکسی فی المثل‌ملیون الجزایردرموردآینده الجزایرمذاکره کنیم این نه بدان معنی است که ملیون نماینده تمام مردم الجزایر میباشند زیرا ماحاضر نیستیم بجای‌مردم الجزایر تصمیم بگیریم

دلیلی وجود ندارد

«مافکر کردیم لحظه مناسب‌جهت توصیف روش دولت فرانسه‌برای تمام جهانیان فرا رسیده است دیگر هیچگونه دلیلی جهت ادامه جنگ الجزایر وجود ندارد

وی، در پاسخ این سئوال آیا استقلال الجزایر بمعنی تقسیم‌آن است اظهار داشت‌هیچکس نمیتواند باین سئوال پاسخ‌گوید زیرا چنانچه الجزایریها جدائی را انتخاب‌کنند چنین انتخابی مسائل‌زیادی بمیان میآورد توجه کنید که در الجزایر یك میلیون فرانسوی و چندمیلیون مسلمان وجود دارند که همیشه‌در کنار فرانسه باقیمانده اند اینها چه خواهند کرد وچه خواهند شد ؟ حل این مسائل آسان‌نیست

مو ریس کودو مورویل در پاسخ این سئوال که آیا حل و فصل مسائل مورد اختلاف شوروی و امریکا مسئله الجزایر را تسهیل میکند خاطر نشان نمود احتمال دارد چنین تسهیلی بوجود آید وبا توافق امریکا وشوروی کمکی که شورشیان الجزایر از خارج دریافت میکنند کاهشی یابد . ولی من تصور میکنم مسئله الجزایر دراصل مربوط به‌خود مردم‌الجزایر است .

برنامه جدید حزب بعث

حزب سوسیالیست بعث‌کمونیسم را دشمن اعراب شناخته وباانحلال شعبه حزب درجمهوری متحده موافقت‌کرده‌است

بیروت ـ خبرگزاری فرانسه ـ حزب سوسیالیست «بعث» برنامه جدید آن حزب را در روزنامه «الشفق»منتشر ساخته است . حزب بعث پیشنهاد کرده است که ناسیو نالیسم عرب را زنده کرده و سوسیالیسم را از طریق تنها راه ممکن یعنی انقلاب ونبرد بر قرار سازند و روی تحولات کند واصلاحات سطحی و جزئی حساب نکنند .

حزب «بعث» سپس در برنامه خود خاطر نشان ساخته است که باید با امپریالیسم تا آزادی کامل میهن عرب مبارزه کردو اعراب را در تحت لوای یك دولت مستقل گرد آورد .

حزب «بعث» کمونیسم را به عنوان دشمن اعراب و خائن به وحدت‌سوریه ومصر و همچنین خائن بانقلاب عراق دانسته است و تصمیم اعضای سابق دفتر سیاسی حزب را در مورد قبول انحلال حزب در جمهوری متحد عربی وآماده بودن جهت تقویت وهمکاری با رهبران جمهوری متحد عربی مورد قبول قرار داده است .

حزب آدنائر درانتخابات شکست خورد

برمن ـ خبرگزاری فرانسه ـ انتخابات «دیت»ایالت برمن واقع‌درآلمان غربی پایان پذیرفت . سوسیال دموکراتها درانتخابات پیروزی بزرگی بدست آورده‌اند وتعداد کرسی‌های آنها نسبت به‌انتخابات قبلی افزایش پیداکرده‌است .نتیجه انتخابات ازاینقراراست .

احزاب	انتخابات گذشته	انتخابات جدید
سوسیال‌دموکرات	۵۲	۶۱
دموکرات مسیحی	۱۶	۱۸
حزب آلمان	۱۶	۱۸
لیبرال دموکرات	۷	۸

باید خاطر نشان شود که‌کرسیهای نمایندگان حزب کمونیست راکه درسال ۱۹۵۷منحل شد سوسیال دموکراتها بدست آورده‌اند .

آگهی احضار

بغیر نظامیان مشروحه زیر ۱ـاروج فرزند کربلای حسین شهرت‌پرویزی ۲ـ پاشا فرزند زین العابدین شهرت پور تقی که محل سکونت خودرا قریه تقی آباد از توابع میاندو آب معرفی نموده‌اند اعلام میدارد که شما باتهام غارت مسلحانه ومقاومت در مقابل مامورین دولتی دارای‌پرونده کیفری میباشید چون مامورین از محل سکونت فعلی شما بی اطلاع میباشند بدینوسیله مراتب احضار در سه نوبت متوالی در روزنامه های کثیرالانتشار محلی و روزنامه رسمی کشور شاهنشاهی درج میگردد چنانچه تا دو ماه بعد از انتشار آخرین نوبت آگهی در مطبوعات فوق در دادگاه عادی لشگر ۳واقع در شهر مراغه حاضر نشویدنسبت باتهام شما غیا با رسیدگی خواهد شد .

رئیس‌دادگاه‌عادی لشگر۳آذربایجان
سرهنك‌ستادحسین ایمن
۱ـ۳ آ ـ ۲۴۶۵۴

فرش عمو اوغلی

قالیهای کهنه خود را با فرشهای نو عوض کنید

عمو اوغلی سازمان فروش

شرکت سهامی فارو

انتهای شرق تخت جمشید تلفن ۲۵۹۰۹

بوان گفت :

حزب کارگر برنامه سوسیالیستی نداشت

افراد کمتراز ۳۰سال انگلیسی کاملا آمریکائی شده‌اند واز دادن‌رای خودداری‌کردند

لندن-خبرگزاری‌فرانسه-الوین بوان مرد شماره ۲ حزب کارگر انگلستان طی مقاله‌ای که بمناسبت شکست حزب کارگر درانتخابات اخیر در روزنامه « اخبار جهان » درج کرده است مینویسد : حزب کارگر یك برنامه سوسیالیستی بمردم ارائه نداد.

وی سپس میافزاید چنانچه یك حزب مخالف برای پیروزی در انتخابات در یك لحظه معین‌اصول خود را ازدست دهد در جاده فرصت طلبی میافتد و برنامه حزب کارگر خود را دقیقا با لحظه انتخابات مطابقت داده بود.

شکست حزب کارگر بیشتر ازآن جهت صورت گرفت که افرادکمتر از ۳۰ سال از دادن رای خودداری کرده و عده‌ای ازآنها نسبت به‌آینده نگران هستند و همین امر آنها را از ماجرا یا تجربه بدور داشته است.

بوان معتقد است این روش‌بیشتر از آنجا ناشی شده است که این افراد بدنبال‌وضع معیشتی‌خودمیروند و کاملا امریکائی شده‌اند.

چینی‌ها سفر خروشچف را تاییدکردند

توکیو - آسوشیتد پرس - رادیو مسکو دیروز گفت «مائو تسه تونك» رهبر چین کمونیست سفر خروشچف را به امریکا عامل موثری دربهبود اوضاع بین المللی شمرد . این‌مطلب را مائوتسه تونك طی تلگرافی به خروشچف اطلاع داده است . ولی رادیو مسکوتاریخ ارسال این تلگراف راذکر ننموده است . رادیو مسکو گفت پیامی تلگرافی به امضاء «مائوتسه تونك» و «لیوشائوچی» و «چوئن‌لای» رسیده است . در این تلگراف‌دهبران چین می گویند . سفر خروشچف به واشنگتن بیش از اندازه ایمان‌دنیارا به صلح تحکیم نموده ودر آینده تاثیر بمراتب بیشتری در بهبود روابط بین المللی خواهد داشت . سیاست خارجی صلحجویانه اتحاد شوروی موردتایید همه شیفتگان صلح جهانی است .

برنامه آینده گیت اسکل باغبانی است !

مك‌میلان ورهبر حزب‌کارگر متانت خودرا درپیروزی و شکست حفظ کردند

لندن - آسوشیتدپرس - انگلیسی اصیل دوست ندارد که در قبال‌پیروزی وشکست متاثر شود .

هفته گذشته «هارولد مك‌میلان» و «گیت‌اسکل» هر دو این سنت را حفظ کردند .

البته نقش مك‌میلان که برنده‌این انتخابات است آسانتر بود .

حزب محافظه کار وی حزب کارگر «گیت‌اسکل» را بعقب نشینی‌بزرگی واداشت .

همینکه آفتاب پیروزی در ستادهای انتخاباتی حزب محافظه‌کار «مکمیلان» درخشید وی باآرامی ووقار پشت میکرفون رفت تارسما نتیجه‌انتخابات را اعلام نماید .

وقتی از بلندگو پیروزی مك‌میلان وشکست حزب مخالف‌اعلام شدفریاد شادی جمعیت هواداران وی که‌حاضر بودند به آسمان رفت .

اما در چهره مك میلان این سرباز کهنه کار سیاسی جزئی ترین‌نشانه تغییر حالتی نمودار نشد .

وی گفت «من معتقدم که اکنون ما می‌توانیم به آینده پر آسایش فرد فرد ملت خود فکر کنیم.»

گردن افراشته

«گیت‌اسکل» رهبر حزب کارگرنیز مجددا منتها بااکثریت کمتری‌انتخاب شد .

وی‌در حالیکه گردن خودرابرافراشته بود(اما نه خیلی زیاد) ازمهمانخانه‌ای که در آن اقامت داشت به لندن حرکت کرد ووقتی از مهمانخانه خارج میشد همسرش با وی همراه بود .

جمعیت معدودی ساکت به آنها نگاه میکردند و آنها را با سکوت تا ایستگاه راه آهن ناحیه انتخاباتی بدرقه کردند .بعدا در ستاد حزب کارگر «گیت‌اسکل» یا گروهی‌از مخبرین و عکاسان روبرو شد .

وی در آنجا با تبسم گفت «این یك حادثه غیرمنتظره نیست وبدبختی هم بشمار نمیرود . فقط عقب نشینی کوچکی است» .

وی با متانت وبدون عجله صحبت میکرد و در لحن او آثار تاسف یا ناراحتی مشاهده نمیشد .

وی گفت «ما حزب بزرگی هستیم وقدرت بزرگی برای انجام کار های خوب در جهان بشمار میرویم‌صفوف ماهم مسلما لرزان نیست» .

در پایان خطابه خود او «عصربخیر» گفت و از جلسه مصاحبه خارج‌شد.

مخبری در مقابل در از او پرسید برنامه او چیست ؟

در اینجا مردی که فقط بخاطر چند صد هزار برگ کاغذی نخست‌وزیر نشده بود گفت «اگر هوا همچنین باشد اندکی کار در باغچه منزلم.»

خاطرات یك جاسوس روسی

یك افسر ژاپنی‌که برای روسها جاسوسی میکرد پس‌از دهسال پشیمان شد و خودرا به‌پلیس معرفی کرد

توکیو - یونایتد پرس - دیروز یك مجله ژاپونی سر گذشت یك جاسوس ژاپونی روسها رابنام «تاداومی کاتو» منتشر نمود . این جاسوس‌امروز از کرده خود پشیمان واز کمونیسم متنفر شده است . وی دهسال تمام برای روسها در وطن خود جاسوسی می کرد. او خودرا چنین معرفی‌میکند:

«من یك جاسوس روسها هستم ونام سری من «م - ه - ٤٤» می باشد ولی امروز تصمیم گرفته‌ام ازاین شغل دست بردارم . »

دربایان جنك دوم جهانی «کاتو» که افسر رکن دوم ستاد ارتش ژاپون در منچوری بود به سمت مترجم ارتش روسیه که منچوری را اشغال کرد مشغول کار شد . به او تئوریهای مارکسیسم وتاریخ بلشویسم -مخابره بادستگاه های مخابراتی - رانندگی وتعلیمات مخصوص برای تقویت حافظه وآمار گیری آموختند .

یکسال بعد در حضور هیئتی از افسران روسی مورد امتحان قرار گرفتو به‌او اظهار داشتند :«ازامروز شما عنوان م - ه - ٤٤ را خواهید داشت و تا روز مرك شما این عنوان تغییر نخواهد نمود - فهمیدی ؟»

سوگند وفاداری

آنگاه وی قرار دادی را امضاء نمود و سوگند وفاداری یاد کرد .

او می نویسد :« من بیاد دانشکده نیروی دریائی ورفقای جنگی خودم افتادم واز شرم سرخ شدم . اماترس از مجازات و سوگند وفاداری که یاد کرده بودم مرا از بازگشت بازداشت.

به وی دستور داده بودند تظاهرات چپی نکند وبه حزب کمونیست ژاپن ملحق نشود . در صورت خطر می بایست به سفارت شوروی پناهنده شود .

وی وضع حرکت کشتی ها - امور نظامی واطلاعات مخفی را باوسائل عجیب کشف می کرد و توسط‌مامورین روسی برای روسای جاسوسی آنها می فرستاد . حتی اورا مامور مواظبت کشتی های امریکائی کرده بودند .

همسر او که میدید شوهرش رفت‌و آمد های مشکوك دارد واغلب در خانه نیست ناراحت بود .

هروقت او با بسته های اسکناس که‌بابت گزارش های خود از روسها می گرفت به خانه می آمد همسرش خیال می کرد دزدی کرده است . مرتبا از کاتو می پرسید : «چرا نمی گوئی چکاره‌ای؟» تااینکه یکبار وقتی به خانه آمد نشانی از زن وفرزند خود نیافت . بعد هم از «اوزاکا» کاغذ همسرش آمد که نوشته بود از شر تو راحت شده‌ایم و آسوده زندگی می کنیم .

این ضربت را نتوانست تحمل کند وکار خودرا ترك گفت وحال خاطراتش را منتشر می کند تا بارش سبك‌شود اوخودرا به پلیس نیز معرفی کرد و بخشیده شد .

مبارزه عظیم برای ذخیره آب

توکیو -چین کمونیست دیروزاعلام نمود که‌مبارزه جدیدی رابرای‌تنظیم تشکیلات آبیاری آغاز کرده‌است . این‌مبارزه درقسمت‌های وسیعی از چین بعمل خواهد آمد تایك جهش بزرك به‌جلو رادرزمینه کشاورزی عملی سازد .

روزنامه رسمی چین‌بنام‌روزنامه‌خلق مینویسد ، این برنامه مقدمه اجرای برنامه عظیمی برای ذخیره آب در زمستان وبهار آینده می‌باشد .

خبرگزاری چین جدید نیز اعلام نمود که‌چین کمونیست اراضی قابل آبیاری خودرااز‌شانزده میلیون هکتار به ٦٦ر٦میلیون هکتار توسعه داده است .

برنامه‌جدید دردنبال موفقیت‌های یازده ساله‌این‌کشور ترتیب داده‌شده است وجزئی ازمبارزه عظیم برای جلوگیری ازطغیان وسیل بشمار میرود .

بازرسی پایگاههای نظامی ترکیه

یك عضوکنگره آمریکا برای بازرسی نحوه مصرف کمك‌نظامی دراین کشور عازم ترکیه شد

استانبول- آسوشیتدپرس- «ریچارد ای.لانکفورد» نماینده حزب دموکرات ازاستان «مری‌لند» درکنگره‌امریکا روز گذشته عازم ترکیه شدتاازنحوه مصرف کمك نظامی امریکا در این کشور بازرسی بعمل آورد .

«لانکفورد» ابتدا از مرز ترکیه و بلغارستان بازدید میکند تا واحدهای ترك را که با سلاح های امریکائی دراین ناحیه مستقر هستند بازرسی کند وسپس عازم استانبول خواهد شد .

احتمال میرود که «لانکفورد» به‌بندر طرابوزان و «سامسون» در دریای سیاه برود واز پایگاه هوائی‌ترکیه در «عدنه» واقع درجنوب این کشور دیدار کند . سپس او عازم ازمیر مرکز ستاد نیروهای زمینی «ناتو» در جنوب اروپا خواهد گردید

«لانکفورد» که قبلا ازایتالیا وترکیه دیدن کرده است هنگام مراجعت از ترکیه باسوریه خواهد رفت وپایگاه هوائی امریکا درآن کشوررا نیز بازرسی میکند .

فتوای شیخ الازهر

شیخ‌محمود شلتوت اعلام‌کرد سفر ماه تجاوز باسرار خداوند نیست وآمادگی خودرابرای مسافرت‌بماه‌اعلام‌کرد

قاهره -خبرگزاری فرانسه - شیخ محمود شلتوت «رئیس دانشگاه الازهر» قاهره و یکی از علمای مشهور اسلام در پاسخ عده از مسلمانان که از وی سئوال کرده بودند‌آیاتسخیر فضاتجاوزی به اسرار خداوند هست یا نه ؟ گفت چنانچه سلامتی من اجازه دهد آماده هستم تا به کره ماه سفر کنم .من بشدت علاقمند به چنین سفری هستم زیرا خوشبختی بزرگی برای من خواهد بود که یکی از نمونه های قدرت بزرك الهی را دیده و تمجید کنم .

روزنامه «الجمهوریه» چاپ قاهره که جهت یك مشورت مذهبی‌چنین بحثی را پیش کشیده است‌بیانات شیخ «شلتوت» را درج کرده که میافزاید قرآن کریم انسانها را به تحقیق و تجسس دعوت کرده است - رئیس دانشگاه الازهر همچنین خاطرنشان نموده است رسیدن انسانها به‌ماه پیروزی‌بزرگی برای‌حق‌و ایمان و مذهب میباشد.

وخود نمونه بارز و روشنی ازوجود قدرت لایزال خداوندی است .

شیخ شلتوت سپس ضمن اشاره به عقب ماندگی مسلمانان در تسخیر فضا خاطر نشان‌نموده است که نباید این امر رابامذهب مخلوط کرده و تقصیر را متوجه آن دانست وی اضافه نمود که مسلمانان بزودی ملل غربی‌را در زمینه تسخیر فضا و بسیاری‌مسائل دیگر همراهی خواهند کرد .

اشکال مذهبی ازدواج تونزند

چون‌تونزند سابقا همسر خودرا طلاق داده اجرای مراسم ازدواج ازلحاظ مذهب کاتولیك اشکالاتی دارد

براشت (بلژیك) آسوشیتدپرس- پترتونزند در حالیکه منشی ثروتمند خود «ماری‌لوس» رابخبرنگاران جراید معرفی میکرد اظهار داشت که «ازدواج آنان ظرف سه ماه آینده صورت خواهد گرفت و ضمنا تصدیق کرد که مسئله اجرای مراسم مذهبی‌ازدواج‌موضوع حساسی را تشکیل میدهد .

تونزند در باغ بزرك منزل‌نامزدش باخبرنگاران مصاحبه کرد .

تونزند که اکنون ٤٤ سال دارد یکبار همسر سابق خودرا طلاق گفته و طبق مقررات مذهب‌کاتولیك که مذهب رسمی نامزد ٢١ ساله او میباشد ازدواج مجدد وی خالی از اشکال نیست .

یك کشیش کاتولیك در این‌باره گفت هیچ مقام مذهبی نمی تواند یك دختر کاتولیك را بعقد مردی زن طلاق در آورد مگر آنکه اجازه نامه مخصوصی از طرف پاپ صادر شود و صدور چنین‌اجازه‌ای نیز محتاج به مجوز میباشد .

اقامت در فرانسه

تونزند که گاه بانگلیسی و گاه بفرانسه باخبرنگاران حرف میزد گفت که نامزدش خیلی کم‌انگلیسی میداند و غالبا بایکدیگر بفرانسه گفتگو میکنند .

وی اضافه کرد که قرار است پس از ازدواج با نامزدش در فرانسه زندگی کنند و او برای یك تهیه کننده سویسی که ازذکر نامش خودداری کرد فیلم های مستند و نیمه مستند تهیه خواهد کرد .

هنگام مصاحبه «ماری لوس» سك کوچولوی پشم آلودی را در دست داشت . تونزند لباس اسپورت پوشیده و هنوز خوش سیما بنظر می‌آمدگواینکه موهای‌وی‌خاکستری رنك شده و صورتش آن حالت بچه‌گانه ای راکه هنگام عشقبازی با مارگارت داشت از دست داده بود .

«ماری لوس» دردست خودحلقه الماسی داشت که ظاهرا حلقه نامزدی او وتونزند بود . او دست خودرا بدور گردن تونزند انداخته و عکاسها مرتب ازآنها عکس بر میداشتند .

ماری لوس قامتی بسیار بلند و پاهائی دراز دارد و قد او از قد تونزند کمی بلند تر است چشم‌ها و موهای او کاملا مشکی است .

مجسمه خدای آفتاب بسرقت رفت

قاهره رویتر - روزنامه الاهرام در شماره امروز خود پرده از سومین سرقتی که در ماههای‌اخیر از موزه های مصر صورت گرفته برمیدارد . این سرقت مربوط‌به مفقود شدن یك مجسمه طلا از «اوروس» خدای آفتاب و یك حلقه طلای گرانبهای مزین بانگین یاقوت از موزه اسوان میباشد .

در سرقت قبلی یك مجسمه طلای فرعون و٢٩ پارچه اشیاء عتیقه دیگر مورد دستبرد قرار گرفته بود . دراوائل سال جاری نیز یك عصای جادوئی طلائی که احتمالا متعلق به «توتان خامن» فرعون ٣٥٠٠ سال پیش مصربوده وزین طلای اسب وی بسرقت رفت .

مامور تصفیه یهودیان درکویت

اورشلیم- اسرائیل- یونایتدپرس- دولت اسرائیل ازهلیس بین المللی تقاضا کردکسی راکه از مامورین اصلی هیتلر درتصفیه یهودیان‌اروپا بوده وفعلا درکویت است باو تحویل دهد.

این شخص که «آدولف‌آیك‌مان»نام دارد فعلا درشرکت نفت‌کویت‌خدمت میکند واز ناحیه «هس» در آلمان غربی به‌آنجا آمده است .

وی ازآلمان غربی پس از شروع محاکمات نازیهای سابق گریخته است ودولت آلمان غربی برای سروی جایزه تعیین نموده است .

طبق مدارك یهودیها تا١٩٣٢ در صنعت نفت اطریش کار میکرد ودر آن سال به قوای اس.اس نازی‌پیوست وسپس رئیس سازمان تصفیه‌یهودیان اروپا گردید .

خلاصهٔ اخبار

لندن - لرد مونت گمری قهرمان زمان جنك انگلستان امروز درباره اظهاراتی که نسبت به رای‌دهندگان بحزب کارگر کرده بود توضیحاتی داد و از آنها پوزش خواست . مونت گمری گفته بود هرکس بکاندیدا های کارگری رای دهد باید روانه تیمارستان شود.

•••

لندن - لرد بیوربروك طی‌مقاله‌ای که برای روزنامه صندی اکسپرس فرستاده نوشته است که مردم انگلستان اعم از محافظه کاران و کارگران نسبت به آدنائر صدر اعظم آلمان احساس محبت نمیکنند و میل ندارند وی از این کشور دیدن کند زیرا بخوبی میدانند که ادنائر از قدرت انگلستان ناراحت است.

•••

قاهره « سعد عفره » مدیر کل اداره اطلاعات جمهوری متحدعرب گفت : دولت اسرائیل باید صریحا اعلام کند که آیا حاضر باجرای قطعنامه سازمان ملل متحد درباره فلسطین هست یانه ؟ وی افزودکه دولت‌اسرائیل‌ازسال ١٩٥٦ کمیسیون آتش بس را تحریم کرده و از همکاری‌با کمیسیون بازرسی‌سازمان ملل متحددر مورد فلسطین‌خودداری میکند .

•••

پاریس - هنوز تاریخ قطعی مسافرت خروشچف به افریقاتعیین نشده ولی در آدیس آبابا گفته میشود که تا قبل از پایان سال جاری مسیحی نخست وزیرشوروی از کشور حبشه دیدن خواهد کرد.

•••

بوخوم - رصدخانه بوخوم دیروز اطلاع داد که علائمی نظیرعلائمی که از ماه مصنوعی پخش میشود از ایستگاه فضائی شوروی دریافت کرده است. وی گفت : بدرستی نمیداند که این علائم از ایستگاه فضائی شوروی‌فرستاده‌میشودیااینکه روسها موشك دیگری را بفضا پرتاب کرده‌اند.

•••

استکهلم - بوریس پاسترناك نویسنده معروف روسی که جایزه ادبی نوبل ١٩٥٨ را برده است به تئاتر دراماتیك استکهلم اجازه داد نمایشنامه‌ای را که در بهار آینده تمام میکند نمایش دهد.

از فرداصبح

رویال سهیلا

مهیج‌ترین و عالیترین اثر کارگردان بزرك

جان فورد «برنده ٤جایزه اسکار»

جنایتکاران لندن

JACK HAWKINS · DIANNE FOSTER

GIDEON OF SCOTLAND YARD

4-time Academy Award winner JOHN FORD brings you his first great suspense achievement... from the international best-seller!

باشرکت : جك‌هاوکینز - دیان‌فاستر

برنامه آینده‌سینما هـمـای

«دوبله بفارسی»

خشم خدایان

«دوبله بفارسی»

باشتراك : دلیپ کومارونیمی

فیلم بی‌نظیر

خشم خدایان

افسانه شیرین

وداستان جالبی

است‌که درسراسر

جهان موفقیت

بـی سابقه ای

کسب نموده

خشم خدایان

فیلمی که در

تهران

غوغای بسیار

بپا خواهد کرد

رقصهای جالب

و تماشائی این

فیلم هرگـز از

خاطره ها محو

نخواهـد شد

تهیه صحنه‌های جالب این‌فیلم باعظمت قریب سه‌سال بطول انجامیده

و ۲۰میلیون روپیه صرف هزینه آن گردیده است

انتقاد

ازمحمود ماهوتچیان

سکوت وآرامش

ساعت ۶٫۵ صبح روز پنجشنبه ۱۵ مهر ماه جاری رادیو تهران در بخش پند و اندرز خود دستورات مفیدوسودمندی‌درمورد سکوت‌وآرامش بهشنوندگان خود میداد که واقعا سودمند و مفید بود ولی میخواستم از مسئولین رادیو تهران خواهش کنم ازمسئولین امور مختلفه تهران بخواهند برای آرامش و راحتی اعصاب مردم این شهر از این همه سرو صدا و جنجال های مختلف فاز قبیل بوق اتومبیلها و بلندگو های جشن عروسی در نیمه های شب و صدای الاغداران و چرخداران میوه فروش که برای عرضه کردن کالای خود فریاد می کنند و از همه بد تر صدای مته های برقی آهنگر ها و صدای موتور های موزائیك سازی ها و صدای چکش کاری گلگیر سازها تعمیر گاه های اتومبیل که در زمینهای متری هزار و پانصد تومان در بهترین و زیباترین نقاط این شهر بوسعت های دو هزار متر و بالاتر که سر بمیلیونها تومان میزند و مالکین برای فرار از مالیات دراختیار اینپیشه‌ورها گذارده‌اند و ریختن تیر آهن در جلوی ساختمان هادر عین استراحت و خواب مردم و صدای دیزلها و کامیونها چه فکری کرده‌اند و چه خوبست مسئولین امر از این همه ناراحتیها جلوگیری نموده و قانون را اجرا نمایند و این قبیل مراکز رابخارج شهر منتقل نمایند.

بنده هتل و کابارهٔ در بخش خود سراغ دارم که نزدیك بیمارستان و زایشگاهی قرار دارد و از ساعت ۹ شب تا ۵ صبح از صدای بلندگوی آن بیماران عمل شده و تب دار و مریض عصبی و زائوی بد حال را تاصبح ویلان و سرگردان و بیچاره و بدبخت می نماید من نمیدانم‌وجود بیمارستان در شهر غلط است یا کابارهٔ باین پر سرو صدائی وسایر مراکز پرسرو صدا درهر صورت گو اینکه این موضوعات بار ها درستون انتقادی و بهداشتی روزنامهٔ اطلاعات مورد بحث و گفتگو بوده ولی از آنجائیکه حرف را بموقع باید زد اینجانب مناسب دیدم که نظر اولیاء امور و بخصوص نظر دستگاه رادیو تهران را که نماینده افکار عمومی است باین موضوعات جلب واستدعا نمایم که جواب‌این‌همه‌گفته‌هاونوشته‌ها چیست و چقدر خوبست که اقلامردم و نویسندگان این مطالب‌را بجوابی دلخوش نمایند باز هم نمیدانم در این شهر مسئول جلوگیری از این همه‌بی ترتیبی هاکیست ولی مسلما اول مردم مقصرند که خود باید خودشان را اصلاح نمایند ولی در مورد آنهائیکه نمی خواهند از قانون و دستورات دولتی تبعیت نمایند و راحت و آسایش عمومی را ندیده میگیرند مجریان امر ومتصدیان مربوطه مسئول هستند که قانون را در مورد متخلفین اجرانمی نمایند.

این حقیقت را هم باید گفت که همه چیز باوضع قانون و اجرای مجازات حل نمی شود بلکه تربیت اجتماعی و احترام بافراد عامل اصلی تعادل روابط بین مردم است مردم باید بدانند که آزادی دراجتماع محدود به رعایت حقوق دیگران‌است.

این اصل یك امر طبیعی است ، یك التزامی است که بشر از روز اول که قدم در جامعه میگذارد خود بخود قبول کرده است و اگر قانونی در این زمینه وضع میشود فقط برای اینست که شعور اجتماعی و تربیت برخی از افراد ناقص است و احتیاج به چوب و چماق دارند .

کسی که رادیوی منزلش را تا هفت در همسایه بلند میکند و یادر کوچه نعره میزند و آواز کوچه باغی میخواند و یادر وسط کوچه و خیابان بعنوان شوخی و مزاح با رفیقش راه عابرین را سد میکند در واقع اعمالی بر خلاف طبیعت و برخلاف قرار داد های اجتماعی مرتکب میشوند واحتیاج شدیدی بچوب قانون دارند .

البته در این جا سهم برخی از موسسات دولتی راهم نباید فراموش کرد . سپور محله موقع شروع رفت و آمد مردم دست بجارو میبرد وهمه گرد و خاك محله را یکجا زیر و رو میکند و یاچاله‌هائی راکه در خیابان ها ماه‌ها و سالها دهان باز کرده و بصورت منبع کثافت در می‌آید وبهمین ترتیب خیلی چیز های دیگر و از جاهای دیگر ...؟ که بایدبرای‌آسایش مردم مورد تجدید نظر قرار گیرد .

ما خوانندگان

وسیله حمل اجساد

آقای شاهرخ شریف محسنی از لاهیجان مینویسد چندروز قبل پسربچه هفت‌هشت ساله‌ای درسه کیلومتری لاهیجان باماشین فولکس واگنی تصادف نمود وپس‌از بیست‌و چهارساعت جان سپرد منظره تاثر آور اینجابود که‌این بچه‌را به‌بار بری دادند وباربر اورا بغل‌نموده وازبیمارستان بسوی قبرستان که مسافت زیادی است رهسپار شددر بین راه هربار که‌باربر پیرازفرط خستگی بچه‌را بزمین میگذاشت صدای اقوام بچه بلند بود باورکنید بحدی این منظره بچه‌های مدارس را که‌مرخص شده بودند تحت‌تاثیر قرارداد که بی‌اختیار همه گریستند آیا بهترنیست مسئولین امر مانع تکرار اینگونه حوادث بشوند ویا لااقل اینگونه اجساد را وسیله آمبولانس بقبرستان حمل کنند .

لزوم تاسیس کودکستان

بانو شوکت دولتخواه‌مینویسدشهر آبادان که‌بایستی حداقل‌دارای۵۰ کودکستان باشد متاسفانه‌جز دو کودکستان که‌آنهم‌فقط اختصاص بشرکت‌نفت‌ودرمحوطه‌بریم‌میباشددارای کودکستان دیگری نبوده ومردم ازاین حیث درزحمت هستند در صورتیکه شهراهواز که مسافت زیادی باآبادان ندارد وهمچنین خرمشهر دارای چندین کودکستان میباشند چه خوب بود وزارت‌فرهنگ وفرمانداری باین موضوع توجه فرموده واقلادراین‌شهر بزرك یك کودکستان دائر می‌نمودند تابچه‌های کارمندان دولت ومردمانی که‌شرکتی‌نیستندازاین کودکستان بهره‌مند شوند .

پس‌از۱۴سال خدمت

ازهمایون شهر اصفهان آقای ابراهیم اشرفی مینویسد آموزگاری‌هستم که افتخارا ۱۲سال از عمرم رادر خدمت بفرهنك صرف تعلیم وتربیت نوباوگان جامعه نموده و مفتخرم که‌در خلال خدمتم کلیه اولیاء اطفال از انجام وظیفه‌ام خشنود و طو مارهائی حاکی از رضایت‌خود را بمن مرقوم داشته‌اند متاسفانه پس‌از ۷سال حسن خدمت در دبیرستان جعفری‌پایان‌سال تحصیلی گذشته‌بالاجبار مرامستعفی نمودند و چون سالهای قبل هم بعنوان‌نجات از گرفتاری فریب‌شیادان بازار و دلالان‌زمینخوار تهران را خوردم‌و نتیجتا خانه ووسائل زندگی‌خودرا ذرخرید و فروش زمینهای سنك لشگری و کمرد لواسان از دست دادم ،ناچار بامبلغی درحدود هزار تومان قرض زن و بچه خودرابرای شغل مناسبی باصفهان آوردم‌دریکی ازشبهای تیره‌تیرماه‌اطاق مسکونی من بوسیله منفجر شدن بریموس طعمه حریق شده وخودم که‌متصدی اطفاء حریق بودم سروصورت ونصف ازبدنم سوخته وهنوز پس‌از ۲ماه‌ونیم تحت‌معالجه میباشم اکنون باه نفر عائله‌ام بلاتکلیف و منتظرآنم پس‌از بهبودی کسب مشروعی هم جست‌امرارمعاش برایم فراهم‌شود.

امکان استفاده ازچاه عمیق

آقای محمود حق دوستی‌مینویسد قریب چندین سال است که در اثر استفاده شدید و بیرویه ای که‌از نهر گرگان میشود اهالی‌قریه آرخ‌لر «نزار بزرگ سابق» دچار مشکل آب آشامیدنی میشوند . چون قسمت اعظم آب این نهر در تابستان صرف آبیاری مزارع پنبه ،باغات متفرقه میشود واز طرفی هم باگرمای تابستان قسمت دیگری ازآب ان تبخیر میشود بالنتیجه آب نهر مزبور کم شده وبشدت شور میگردد ، بطوریکه این‌آب حتی برای دام هم‌غیرقابل استفاده است و مجبور میشوند که ازآب نیمه تلخ و شور چاه استفاده کنند بهترین آب‌آشامیدنی این ده آب باران است که در زمستان وبهار در چاههای سر پوشیده ای ذخیره میشود که آنهم باهزینه نسبتا زیادی که بر میدارد نه برای قاطبه مردم این قریه‌امکان‌دارد ونه‌ازلحاظ اقتصادی باصرفه می باشد بیشتر اهالی مجبورند که‌آب اشامیدنی مورد احتیاج خودرا با وسائلی از قبیل واگن وبشکه از دهات دور دست تامین بکنند ودر نتیجه بزرگترین مسئله زندگی آنها ، تهیه آب خوردن است ودیگر وقت ندارند که به پیشرفت ده خود بیندیشند اهالی این ده که نزدیك به۱۵۰ خانوار دارد استدعا دارند که مقامات مسئول با فرستادن کار شناس مربوطه امکان استفاده از آب ۰ عمیق یاچاه ارتزین رامعلوم کنند ومطمئناخوداهالی‌هم باکمال‌میل باماموردین همکاری مادی و معنوی خواهند کرد .

از اینجا و آنجا

تعارف

در مدخل یکی از دهکده های کوهستانی و زیبای ایتالیا که محل عبور جهانگردان نیز میباشد این تابلو نصب گردیده است :

«در این دهکده شما از آرامش و سکوت کامل برخوردار خواهیدبود، کلیه راهیانی که به دهکده منتهی میشود فقط برای عبور خرها قابل عبور است از ینرو در این نقطه دور افتاده‌مسلما شما احساس میکنیدکه در خانه خودتان هستید . ..!!»

گفته یك بزرك

«دکتر آلبرت شوایتزر» برنده‌جایزه صلح نوبل میگوید :

-خوشبین‌کسی است که رنك‌سبز را د رهمه‌جا می‌بیندولی بدبین فقط رنك قرمز که ا ورا دعوت‌به درجازدن میکند مشاهده مینماید .

وعاقل حقیقی کسی است که دچار کوری رنگها باشد .

الاغ قیمتی

دریکی از دهکده های فرانسه ، الاغی به همسریکی از کشاورزان‌لگدی زدو او را جابجا کشت .

روز بعد هنگامیکه عده‌ای از اهالی برای تسلیت بمنزل آن‌کشاورزرفته بودند ن در حدودیست نفر ازشوهران آهسته بیخ گوش شوهر آن زن مقتول گفتند :

ا-گر ممکن است الاغ خودرا بماقرض بده !

این واقعه جالب ترین واقعه ماه گذشته فرانسه شناخته شد .

منطق صحیح

خانم د از رئیس خود تقاضای اضافه حقوق نمود . رئیس اداره باو تذکر داد که حقوق او نسبت بدیگران کم نیست و برای نمونه یکی از کارمندان همپایه رامثال زده گفت این‌شخص از نظر سابقه خدمت وتحصیلات کاملا با شما مشابه میباشد و حقوق اوکمتر است در حالی که سه بچه هم دارد..

خانم د بدون معطلی گفت ولی‌آقای رئیس اضافه حقوقی که بما میدهید برای محصول کاری است که در اداره میکنیم نه برای محصول کاری که در منزل و در اوقات اختصاصی خودمان انجام میدهیم .. . !!

و باینطریق خانم موفق شد اضافه حقوق دریافت دارد .

کشف اقیانوس هند

عده‌ای بغلط اسکندر مقدونی را کاشف اقیانوس هند دانسته‌اند در حالیکه این اقیانوس در زمان داریوش کبیر و بفرمان او بوسیله دریانوردان ایرانی کشف گردید .

داریوش فرمان داد تاناوگان نیروی دریائی ایران تامصب رودسند پیش روند تا آنجا که ممکن است دریا ها را بپیمایند .

این سفر اکتشافی با نبودن قطب‌نما و بادهای موسمی هند سفری پر مخاطره بود لیکن نیروی اکتشافی داریوش دوسال و نیم بعد با رسیدن به دریای احمر برای نخستین باردر تاریخ‌راه اقیانوس‌هندرا کشف نمود و جهازات جنگی اسکندر بعد ها همین مسیر را در ده ماه پیمودند ودر این مورد بدون شك از راهنمائی ملاحان ایرانی بر خور داربوده‌اند.

امکان تهیه گوره اتمی‌دریائی

یك شرکت انگلیسی مدعی شده‌که اکنون میتواندیك گوره اتمی برای کشتی که کارش مقرون بصرفه باشد تهیه نماید.این نکته درر‌ساله ای که توسط سر مهندس طراح بخش نیروی اتمی شرکت جنرال الکتریك تهیه شده مندرج است .

سر مهندس مزبور در این رساله علت ساختمان کوره اتمی گرافیتی را که با گاز خنك میشود تشریح نموده و نشان میدهد که میتوان یك کوره اتمی دریائی بقدرت ۴۰٫۰۰۰ اسب بخار را در محفظه‌ای بطول ۱۴ و عرض ۱۱ و ارتفاع ۱۳متر جای داد .وزن این کوره با وسائل‌حفاظتی کمتر از ۳٫۰۰۰ تن خواهد بود .

نویسنده رساله یك کشتی نفتکش عظیم الجثه‌ی اتمی‌را بظرفیت۱۰۰٫۰۰۰ تن مجسم میسازد که دارای موتوری بقدرت ۵۰٫۰۰۰ اسب بخار باشد .

وی میگوید که بعلت صرفه جوئی در حجم سوخت مورد احتیاج کشتی چنین نفتکشی میتواند تقریبا هر بار ۱۰۰٫۰۰۰ تن نفت خام حمل کند در صورتیکه نفتکش مشابه آن که دارای موتور عادی باشد قادر است فقط ۸۴٫۰۰۰ تن نفت خام تحویل دهد .

داروسازی درایران

کتب داروشناسی ایرانیان

داروهای جدید فرنگی از اوایل دوره فتحعلی‌شاه درایران رواج‌یافت ـ حکیم‌الممالك هم پزشك لایق و هم داروساز کاردان بود ـ اعلیحضرت رضاشاه کبیر بنیان‌گزارایران نوین باتاسیس دانشکده داروسازی وپز شکی تحول‌عظیمی درایران ایجادکرد

داروسازی در ایران ـ بطوریکه در شماره های پیش اشاره شد ایران ازایام قدیم مرکز علم پزشکی و داروسازی ودارو شناسی بوده است تالیفات ذی قیمت دانشمندان ایرانی «بعداز اسلام» گواه این مدعا است چنانکه هنوز هم بعضی از آن کتب مورد استفاده علاقمندان می باشد.

داروخانه های قدیمی ایران

دانشمندان ایرانی علاوه بر تالیف کتب مربوطه باکاوشهای متوالی توانسته بودند در پیشرفت این علوم حیاتی کمك های موثری انجام دهند ودارو خانه های مهمی در غالب شهر های ایران دایر سازند از آن جمله در نیشابوروری وطوس در مجاورت بیمارستان ها داروخانه های عمده‌ای دایر بوده است شیخ فریدالدین عطار از حکما و عرفای نامی ایران مدتها باین شغل شریف اشتغال داشته است واز قرار گفته مورخین آن زمان ده‌ها‌هاون وافزار دیگر داروسازی در موسسات این مرد بزرك همه روزه مشغول‌بکاربوده است‌ولی‌بانهضت‌عظیم علمی که‌در اروپا پدید آمد وحوادث ناگواری که درایران رخ داد علم دارو سازی و دارو شناسی درایران متوقف شدو موضوع دارو شناسی و دارو سازی درایران بدست عطار ها وسلمانی ها افتاد البته دسته اول یعنی عطار ها در حدود توانائی خویش خدماتی انجام می دادند ودر دکه های تاریك خویش انواع گیاه ها ومرهم هاو معجون هادا جمع می کردند و مطابق نسخه طبیب و گاه هم از پیش خود بمردم دارو میدادند

طبابت زنهای کولی !

اما گرفتاری بزرگتر این بود که رمال ها ـ جن گیر ها ـ سلمانی‌ها‌ـ قابله های نادان ـ جراح های بی اطلاع هم همه نوع از پیش خود بکار طبابت ودارو سازی اشتغال داشتند حتی زنهای کولی هم‌با مهرهٔ مارومهرگیاه ومعجون ها و مرهم هائی که غالبا خطرناك هم بود مردم را مداوا می کردند . سلمانی ها و دلاك های گرمابه ها هم دراین کارها دخالت می کردند رك زدن ـ حجامت کردن ـ ختنه کردن و دندان کشیدن وامثال این عملیات بدست آنها انجام میشد کله پز ها وقصابها بشکسته بندی‌و معالجه در رفتگی پا ودست مشغول بودند بسیاری از پیرزنها خودرا کار ـ شناسی درد چشم می دانستند و چه بسا اشخاص که‌در نتیجه بی اطلاعی آنان نابینا می گشتند بیماری صرع و غش توسط دعانویسها وجن‌گیر ها معالجه می شد اوراد و طلسم ها و نظر بندی‌ها وتب‌بندی هاهم ازوسایل عادی معالجه مالاریا و نوبه محسوب می شد .

پزشکان خارجی در ایران

سر انجام همین که روابط ایران اروپا توسعه یافت کم‌کم توجه مردم به طب جدید و داروهای فرنگی زیاد شد و اثرات قاطع آن داروها باعث نفوذ و پیشرفت استعمال آن گردید چنانکه فتحعلی شاه برای اولین مرتبه از دست یك پزشك انگلیسی برای معالجه مالاریا گنه‌گنه خورد و چون بیماریش شفا یافت دیگران هم برای معالجه مالاریا از گنه‌گنه استفاده کردند عباس میرزای نایب السلطنه دو پزشك انگلیسی بنام ماکنیل‌و کارمل برای معالجه درد کلیه خود استخدام کرده بود و طبعا با داروهای فرنگی خود را معالجه می کرد ناصر‌الدین شاه چند پزشك انگلیسی (حکیم دیکسن) وفرانسوی در دربار نگاه داشته بود که مشهور ترین آنها دکتر طولازان و دکتر فوریه است شخص اخیر کتاب نفیسی بنام (سه سال در ایران) تالیف کرده که شادروان عباس اقبال آشتیانی آنرا به فارسی ترجمه کرده است ودرطی آن کتاب اطلاعات مهمی از وضع پزشکی ودارو سازی آن زمان درج شده است

اطبای معروف ایران

دراین اثنا عده‌ای از افراد لایق ایرانی در مدرسه دارالفنون علم پزشکی و دارو شناسی جدید آموخته وبعضی ازآنها تحصیلات عالیه خودرا دردانشگاه های بزرك اروپا باتمام رسانیده پس‌از بازگشت بایران در ترویج علم پزشکی ودارو شناسی جدید همت گماشتند از آنجمله‌مرحوم میرزا علینقی حکیم الملك سرخاندان فرزانه ها که هم از طب قدیم وهم از طب جدید و دارو شناسی جدید اطلاعات کامل داشت و طبیب مخصوص ناصر الدین شاه بوده است حکیم‌ـ الممالك ودکتر طولازان علاوه برمعالجه شاه و بزرگان مملکت خود نیز از روی معلومات عمیقی که فرا گرفته بودند دارو های شفا بخشی تهیه می کردند و به بیماران می دادند .

موقعی ناصرالدین شاه پس‌ازبهبودی از بیماری ومشاهده تاثیرات دارو های مرحوم حکیم الممالك بطور مطایبه اشعاری برای طبیب خود ساخته که

ای حکیم الممالك سلطان ـ

که به شاگردیت سزد لقمان ـ

گرتو خواهی دوا نمائی سحق .

جای هاون بیاوری سندان ـ

(سحق در زبان عربی بمعنای سائیدن است).

اولین کلاس داروسازی

مظفرالدین شاه که گرفتار علت مزاج بود پس‌ازدومین سفر اروپا بفکر آن افتاد که در ایران یك کلاس داروسازی تاسیس کند واین اقدام در موقعی بود که فرنگی ها از سیصد سال پیش دانشکده های دارو سازی و دارو شناسی تاسیس کرده بودند بهر حال ، نخستین کلاس داروسازی بامر مظفرالدین شاه وبتوصیه پزشکان فرنگی در عمارت گلستان دایر شد عده‌ای از جوانان در آنجا بتحصیل علم دارو سازی مشغول شدند و در واقع پیش کسوتان داروسازی ایران شاگردان همان کلاس بودند که که بیش از نیم قرن خدمات سودمندی برای پیشرفت داروسازی در ایران انجام دادند .

بااین همه قانون و مقرراتی برای جلوگیری از عملیات پزشکی ودارو سازی اشخاص غیر صالح وجود نداشت وآنان همچنان بکار های خطرناك خود ادامه میدادند تاآنکه درعصر فرخنده اعلیحضرت فقیدرضا شاه کبیر کشور ایران به همت آن رادمرد تاریخی دارای دانشگاه شدو دانشکده های پزشکی وداروسازی تاسیس یافت ودر عین حال قوانین ومقررات مناسبی برای جلوگیری از عملیات اشخاص غیر صالح وضع و اجرا گردید در ضمن دانشجویانی که‌برای تحصیل داروسازی و دارو شناسی به ممالك خارج رفته بودند پس از اتمام تحصیلات بایران باز آمدند وبا اشتراك مساعی استادان‌با سابقه در ترویج این علم شریف کوشیدند با این همه تا آغاز جنك جهانی دوم تمام داروهای مورداحتیاج از خارج وارد میشد ولی در نتیجه جنك وبسته شدن راهها ورود دارو های خارجی تقریبا قطع‌شد وبسیاری از علاقمندان تاسیس دستگاه های داروسازی را در داخله کشور لازم دیدند چون در موقع جنك خطرات بسیاری از نبودن دارو احساس‌میشد این نکته نیز قابل تذکر است که حتی درایام عادی هم داروهای‌فرنگی بواسطه ماندن در انبار های گمرك ومجاورات با آفتاب ورطوبت وغیره فاسد میشد و اثرات داروئی خود را از دست میداد بلکه درپاره‌ای مواقع عکس‌العمل خطرناکی ظاهر میشد و این موضوع هم سبب‌شد که‌پزشکان ودارو سازان وداروشناسان ایرانی بیش از پیش به‌تهیه دارو در داخله مملکت توجه کنند معذلك تا همین ایام داروهای مهمی در خود ایران تهیه نمیشد وفقط جزبرخی قرصهای ضدکرم وشرابهای مقوی داروی‌مؤثر دیگر در ایران فراهم نمیشد وبالطبع داروی مورد اعتماد پزشکان همان داروهای‌فرنگی بود .

آگهی مزایده فروش گندم

بنگاه خالصجات درحدود یکهزار تن‌گندم محصول سال جاری شهرستان گرمسار موجوده درانبارهای داورآباد وساروزن رااز طریق مزایده بفروش میرساند. طالبین شرکت در معامله میتوانند گندم‌مورد مزایده رادر محل ملاحظه وبادریافت برك شرایط دردفتر بنگاه واقع درتهران خیابان وصال شیرازی ویااداره خالصه گرمسار واطلاع‌کامل از شروط معامله ونوع جنس پیشنهادات خودرا که منضم به‌برك شرایط وقبض سپرده مربوطه میباشد درپاکت ممهوری که‌روی آن جمله (مربوط بمزایده گندم گرمسار) نوشته شده‌باشد منتهی تاآخر وقت اداری روز ۳۸ر۸ر۱۵ بدفتر بنگاه یااداره خالصه گرمسار تحویل و رسید دریافت دارند کلیه پیشنهادات واصله روز سه‌شنبه ۳۸ر۸ر۱۸ ساعت ۱۰ صبح دربنگاه خالصجات باز وقرائت خواهد شد.

بنگاه خالصجات — آ-۲۴۸۵۲

مزایده فروش دستگاه رادیوگرافی

شرکت سهامی شیلات ایران یك دستگاه رادیوگرافی مستعمل را که در بیمارستان شرکت واقع در بندر پهلوی نصب می باشد از طریق مزایده بفروش میرساند .

داوطلبان خرید می توانند قبل از اول آبانماه ۳۸برای دریافت مشخصات و شرایط مزایده باداره بازرگانی شرکت در تهران خیابان روزولت کوچه هدایت مراجعه و پس از اطلاع از شرایط نسبت به تسلیم پیشنهاد باداره کل شیلات شمال واقع در بندر پهلوی اقدام نمایند .

شرکت سهامی شیلات ایران — آ-۲۴۷۵۸ — ۲-۱

قبل ازخرید هرگونه مبل‌وصندلی وتختخواب سری بفروشگاههای‌کارخانه‌های صنعتی آزمایش بزنید

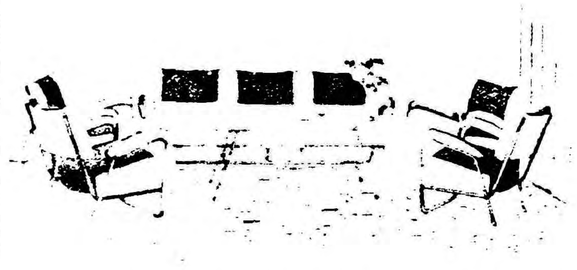

۱ـ نمایشگاه و فروشگاه تهران نو محل کارخانه تلفن ۹۱۶۸۱ـ ۹۱۷۵۱

۲ـ نمایشگاه و فروشگاه نادری پاساژ ایفل تلفن ۲۶۴۶۲

۳ـنمایشگاه‌وفروشگاه‌میدان‌ژاله‌جنب کلانتری تلفن ۳۴۲۸۶ـ۳۷۴۴۱

(تبلیغات‌وگا) — آ-۲۴۷۹۰

آ-۲۴۷۸۸

تجارتخانه ـ یحیی پور ـ سرای نصیری اطاق ۳۲ تلفن ۲۷۵۱۹

فروش درکلیه خواربارفروشیهای‌معتبر — آ-۲۴۸۲۶

جدول

کلمات متقاطع

شماره ۱۳۴۰

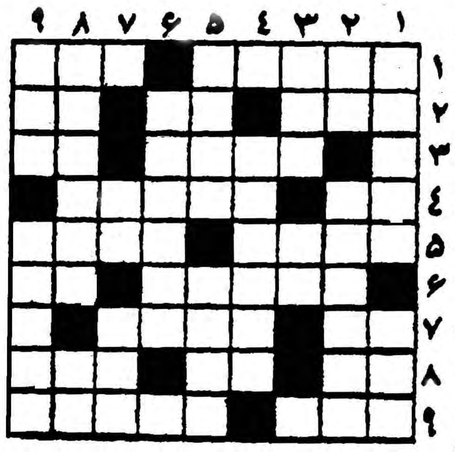

افقی : ۱ـ اگرمی‌خواهید برقش رابیینید لطفا چراغ راخاموشر کنید ـغالبا ازخوردنشر پشیمان میشوند ۲ـ لکه خورشید ـمی و هفت درجه‌ویك خط‌ـ حرف اضافه ۳ـ اسم یکی از نمایشنامه نویسان معاصر و معروف آمریکا ـمی گویند زیباترین‌شهر جهان است ٤ـآجر تیشه خورده‌ـپرورد‌گار ٥ـآنکه دردل‌اندوهی ندارد ـپارازیت است اما نه در رادیو ٦ـ مشکل سرکار هم در لطافت طبعش حرفی داشته باشید ـعددی است ۷ـمغز ـاز شهرهای ایران ۸ـ جنس قوی ـدانه سیاه ـاز خدا برای استاد بنا می‌طلبند ۹ـسربهوای‌پریشان‌حواس‌ـبزرگی

عمودی : ۱ـصحبت شیرینی نیست کدورت در میان است ـسنك‌به پای او زودتر می‌آید ۲ـ از مخترعین آمریکائی ـ نان خوردن ازموجودی جیب دیگران ۳ـ روزگاری برای ما بلا شده بود ـ غاز بی پا ٤ـدوستان این سال وزمانهٔ‌اغلب اینطوری از آب‌درمی‌آیند ٥ـ از پادشاهان‌سلسله خوارزمشاهی‌ـ کتابی ازآثار داستایوسکی ٦ـ کیست که چنین انارو انجیری را نه پسندد ؟ ۷ـ این که نیست ـگونه است‌اما بیهوده در صورت خود دنبالش میگردید ۸ـدر آمریکا سالن کنسرت بزرگی‌دارد ـ شراب فرنك ۹ـجنك ـاز قهرمانان بوف کور .

حل جدول شماره ۱۳۳۹

افقی: ۱ـکافه‌ـ قبرس ۲ـاش‌ـ یمه‌ـ دام ۳ـ پیچ‌ـ آب‌نما ٤ـ اندك٥ـ چندبیدستر ٦ـ الگو ۷ـ نیمرو ـکفر ۸ـ بلی‌ـلا ـاو ۹ـ روغن ـخولی

عمودی: ۱ـ کاپ‌ـ جلنبر ۲ـ آشیان‌ـ یلو ۳ـ چند‌ـ میغ ٤ـ هی ـ دب ٥ـ ماکیاول ٦ـ دل‌ـ اغ ۷ـ بدن‌ـ سگك ۸ـ رام‌ـ توفال ۹ـسماور‌ـ روی.

موقعیت قاسم متزلزل شده است

★ ژنرال عبدی فرماندار نظامی عراق بصورت مرد مقتدر این کشور درمیآید
★ قاسم با اعدامهای اخیر مخالف بوده و تحت فشار نزدیکانش اجرای احکام اعدام را تصویب کرده است
★ احتمال میرود توطئه سوءقصد بجان قاسم در داخل عراق وبمنظور تسویه حساب بین دستجات مخالف این کشور طرح‌ریزی شده باشد

در مدت کمتر از پانزده ماه ژنرال « قاسم »با دو توطئه بزرگ و یك شورش نظامی روبرو شده ماست.سوء قصدی که روز چهارشنبه علیه وی صورت گرفت چهارمین تلاشی بود که دشمنان « قاسم » برای از بین بردن وی به آن متوسل شدند . در اعلامیه‌ای که پس از سوء قصد انتشار یافت گفته شده است که سه تیر به نخست وزیر اصابت کرده اما حال او رضایت بخش است.

سوء قصد به ژنرال قاسم هنگامی صورت گرفت که عراق دوره‌بحرانی شدیدی را طی میکند .مبارزه‌ای که رژیم عراق‌چندی پیش علیه کمونیست ها آغاز کرده بود یکمرتبه متوقف گردیدژنرال قاسم پس از آنکه بمبارزه باگروههائی که‌نافرمانی آنها رژیم اورا مورد تهدید قرار میداد آغاز کرد بار دیگر بطور آشکار به کمونیستها نزدیك شد.

اعدام دسته جمعی اخیر افسران و غیر نظامیانی که متهم بشرکت در توطئه برضد دولت و یا وابسته به رژیم سابق بودند تمام پل هائی راکه بین دولت قاسم و گروه های ناسیونالیستی دست داشت که تا آخرین لحظه امیدوار بودند رژیم قاسم جرات نخواهد کرد رای‌دیوان خلق رابموقع اجرا گذارداز بین‌برد.

تقویت مخالفین

قیرو های مخالف ژنرال قاسم‌پس از اعدام این عده که بعضی از آنها تیرباران و گروهی بدار آویخته شدند تقویت شده بودند اعدام‌سعید قزاز وزیر کشور رژیم پیشین از افراد یك‌خانواده با نفوذ کرد بود در کردستان یعنی در نقطه‌ای که از همان اول پشتیبانی خود را از انقلاب ۱۴ ژوئیه اعلام داشته بود طوفانی از خشم و غضب بوجودآورد.

در حقیقت‌اوضاع و احوالی که‌منجر باجرای حکم اعدام این عده شد کاملا روشن نگردیده است.ظاهرا ژنرال قاسم شخصا با اعدام این‌عده مخالف بود ماست ولی اصرار اطرافیانش او را باین کار وادار کرده است.

در بغداد بیش از پیش صحبت از «تغییر و تبدیل »بعضی پست های نظامی نزدیك به ژنرال قاسم میشود. اگر به گزارشهائی که از بغداد میرسد بتوان اطمینان کرد ژنرال قاسم به تدریج قسمتی از اختیارات خودرا از دست داده است و ژنرال صالح عبدی فرماندار نظامی عراق بیش ازپیش بصورت مقتدرترین مرد عراق در می آید که‌عملا طرفداران خودرا در راس پست های حساس قرار میدهد . باین ترتیب یکی از افراد مورد حمایت وی یعنی دکتر محمود شواف بریاست کمیسیونی که‌برای مراقبت از ژنرال قاسم تشکیل شده منصوب گردیده است . دکتر شواف وزیر بهداری است و برادر وی سرهنك شواف که شورش موصل راعلیه قاسم اداره میکرد در حادثه مزبور کشته شد .

توطئه داخلی

بهمین جهت با اینکه «عید فیست در این توطئه دست عناصر طرفدار قاهره در کار باشد میتوان تصور کرد که این توطئه جنبه یك‌تصفیه حساب در بین دسته های داخلی برای بدست گرفتن قدرت داشته باشد .

در هر صورت اکنون مقررات حکومت نظامی در عراق بشدت‌بمورد اجرا گذاشته میشود و باید در انتظار تحولات آینده بود . تبلیغات جمهوری متحده عرب پس از سوء قصدعلیه ژنرال قاسم حملات‌خودرا نسبت به نخست وزیر عراق‌تشدید کرد .

ودر عین حال ادعا میکند که مسئول این سوء قصد امپریالیستها بوده‌اند .

(لوموند)

مقالات وگزارشهای خارجی

Le Monde

مسئله تقسیم آب ((نیل))

THE TIMES

نمایندگان سودان برای حل مشکل تقسیم آب نیل و سایر مسائل مهم دیگر وارد قاهره‌شدند تصور میرود که‌زمینه برای تسویه این مشکلات بخصوص تقسیم آب نیل بیش‌ازسایر مواقع آماده باشد و چون طرفین «مصر و سودان» هر دو امیدوارند که بعداز پنجسال لااقل موضوع تقسیم آب نیل را سرو صورتی بدهند .

حکومت سودان تا چندی قبل گرفتار کشمکش با مخالفین و محاکمات نظامی بود وهنوز هم نسبت باوضاع داخلی اطمینان کامل ندارد و از آنرو میکوشد که یك پیروزی جدید سیاسی بدست آورد وآنرا برخ مخالفین بکشد والبته مسئله تقسیم آب رود نیل کهسال هاست معوق‌مانده بهترین موضوع روز بشمار میرود از طرف دیگر بانك بین‌المللی پرداخت وام برای بستن سد اسوان را موکول به تسویه مشکل آب نیل کرده‌است واگر این سد بموقع ساخته نشود پنبه کاری اراضی جزیره معطل‌می ماند بخصوص که در سال۱۹۶۱ ساختمان کانالهای مصنوعی برای آبیاری مزارع جزیره .بپایان می رسد و باید تا آنموقع سداسوان هم تمام شود که بطور مطلوب از کانال ها استفاده بنمایند

موقعیت عبدالناصر

جمال عبدالناصر از طرفی دچار تهدید کمونیست های عراق شدمو از طرفدیگر با ممالك غرب‌روابط خوبی ندارد و بدان لحاظ بسیاری از وسایل پیشرفت خودرا ازدست داده واینك با اشتیاق تمام حاضر شده که‌لااقل در قسمت سودان موفقیت تازه‌ای بدست بیاورد .

سرهنك ناصر چنانکه میدانیم‌با جدیت زیاد باجرای نقشه ساختمان سد اسوان دست زده و مطابق‌این نقشه باید در ۲۸ ماه دسامبر (دو ماه دیگر)شخصا مراسم آغاز ساختمان سد را انجام دهد سد اسوان ظاهرا بدست روسها ساخته میشود واگر موانعی پیش نیاید طرف چهاریا پنجسال مراحل اولیه ساختمان بپایان میرسد هر چند ساختما ن‌این سد آنقدر ها باحل مشکل تقسیم آب‌نیل ارتباط‌ندارد وممکن است جمهوری متحده عرب با اتمام ساختمان‌سد اسوان‌حکومت سودان رادر برابر کار انجام‌شده‌ای قرار دهد اما چون سرهنك ناصر قصد دارد مراحل بعدی سد اسوان را با کمك دول غربی وشاید با دریافت وام از بانك بین‌المللی باتمام رساند لذا حاضر نیست‌پیش از حل مشکل تقسیم آب نیل آن اقدامات را دنبال کند وخودرابه خلف وعده ویاتجاوز بحقوق‌سودان متهم سازد .

حکومت سودان هنوز نسبت به جمهوری متحد عرب بدگمان می باشد چنانکه در همین اواخر هم کار دادوستد مصر و سودان تقریبا متوقف ماند وبازرگانی دو کشور قطع‌شد از آنرو بعید نیست که نمایندگان سودان از این اوضاع استفاده کرده دست خالی بکشور خودباز گردند و بمردم سودان بگویند چون جمهوری متحده‌عرب حاضر بقبول شرایط عادلانه نشد ماهم زیربار زور نرفتیم برفرض‌هم که‌بانك بین‌المللی دراین مورد بما کمك نکند چه اهمیت دارد ماهم سد خودرا بدست روسهامی سپاریم

وبدیهی است که‌این نوع‌اظهارات برای حکومت سودان یك قسم موفقیت بشمارمیآیدوملیون‌افراطی‌را بطرف حکومت جلب می کند .

در هر حال شکاف اختلافات میان دو کشورسودان‌ومصر هنوزوسیع است بخصوص اگر سودانی ها موضوع کلی «دره‌نیل» را پیش بکشند که‌در آنصورت نه تنها مصر بلکه حبشه وممالك افریقای شرقی انگلیس باید در مذاکرات وارد شوند چون آنها هم تا حدی در موضوع کلی «دره نیل» ذیسهم میشوند .

پرداخت خسارت

آنچه که مسلم شده آن است که جمهوری متحده عرب حاضر شده خسارات ناشیه از ساختمان سد را بسودان بپردازد و برای آندسته‌از مردم سودان که بواسطه بالاآمدن آب نیل بی‌خانمان میشوند جا و منزلی تهیه کند اما ارقام این‌مبلغ و جزئیات‌تجدید مسکن بی‌خانمان ها اعلام نگشته وموضوع حقابه دو کشور هم بطور دقیق معلوم نشده است .

درسال ۱۹۲۹ قراردادی راجع‌به تقسیم آب‌نیل میان مصر وسودان منعقد گردید که بموجب آن‌مصر ۴۸ میلیون متر مکعب و سودان‌چهار میلیون ونیم متر مکعب از آب‌نیل استفاده میکرد ولی حکومت‌سودان فعلاآن قرارداد راقبول ندارد در هر صورت‌میزان‌آبیکه بسداسوان جاری خواهد شد در حدود ۸۴ میلیون متر مکعب خواهد بود حکومت سودان مدعی است که اگر اصلاحات دیگری در مجاری بالای نیل انجام پذیرد این میزان تا ۹۴ میلیون متر مکعب هم می رسد حال اگردومیلیون مترمکعب این آب را بنواحی افریقای شمالی اختصاص بدهیم ودوازده میلیون‌متر مکعب را برای‌بخارشدن آب‌کسر کنیم قریب ۸۰ میلیون متر مکعب آب باقی می‌ماند (باید متذکربود که‌دولت بریتانیا یادداشتی به جمهوری متحده عرب سودان و حبشه داده وحق استفاده از یك میلیون وهفتصد و پنجاه هزار متر مکعب آب نیل را برای نواحی افریقای شرقی بعنوان حق مسلم آن ممالك محفوظ داشته است) فعلا قریب سی میلیون متر مکعب از آب نیل‌بدریا میریزد وحکومت سودان بدلایل ذیل تقاضا داردکه این سی میلیون‌متر مکعب‌بسودان واگذار گردد زیرا :

ا ـ اراضی قابل کشاورزی سودان بی‌آب مانده است

ب ـ هرگاه به‌نسبت‌جمعیت سودان هم آب تقسیم شود بازهم سهم سودان همین قدر ها خواهد بود

پ ـ تقسیم فعلی بکلی غیرعادلانه می‌باشد

جمهوری متحد عرب حاضر شده که دوازده میلیون مترمکعب ازآب نیل را بسودان بدهد ولی حکومت سودان لااقل دوبرابر این مقدار را تقاضا دارد وهرچند امید زیادی برای قبول این تقاضای سودان موجود نیست‌اما شایدبا مذاکرات دوستانه راه‌حل‌جدیدی بدست‌بیاید

تایمز

ایطالیدن ساندوز محصول ریس

ایطالیدن ساندوز را فقط درکاغذهای زرورقی که دارای علامت مخصوص ساندوز است خریداری فرمائید

آگهی انتخابات اتحادیه صنف‌سینمادارن تهران

طبق آئین‌نامه انتخابات اتحادیه های صنفی بازرگانی مصوب ۲۹ر۸ر۳۴ بشماره ۲۱۲۲ر۲۲۵۳۵ وزارت بازرگانی انجمن نظارت انتخابات دوره اول صنف سینما داران تهران در روز ۱۵ مهر ماه۱۳۳۸ تشکیل گردید و طبق‌تصمیم متخذه روز یکشنبه ۲۵ مهر ۳۸ از ساعت ۹ صبح الی ۱۲ با حضور اعضای انجمن نظارت در محل اطاق بازرگانی اخذرای بعمل خواهد آمد بدینوسیله از کلیه افراد صنف سینمادارن تهران که در دفتر صنفی اطاق‌بازرگانی تهران ثبت نام نموده اند دعوت می شود که برای انتخاب ۱۰نفر اعضاء هیئت مدیره بمدت ۲ سال با در دست داشتن کارت عضویت وابسته باطاق بازرگانی در موعد مقرر در محل فوق‌الذکر حضور بهمرسانند .

بدیهی است در صورت عدم شرکت در انتخابات هیچگونه اعتراضی پذیرفته نخواهد شد .

آ ـ ۲۴۸۴۴ فرماندار تهران ـ حسن مصطفوی

آگهی خریدکارخانه آجرسازی

شرکت سهامی آبیاری وشیار وتهیه‌مصالح‌ساختمانی‌خراسان یکدستگاه کارخانه مدرن آجرسازی بظرفیت (حداقل‌روزانه یکصدهزار آجرقابل توسعه تادویست‌هزار روزانه)ساخت‌یکی‌از کشورهای سازنده‌باسابقه ومعروف که‌بتواند انواع‌آجرهای مختلف ساختمانی تهیه‌نماید وضمنا مجهز بدستگاه‌پختن آهك‌هم‌باشد خریدار میباشد پیشنهاد دهندگان میتوانند مشخصات وکاتالوك کامل کارخانه‌را باقیدظرفیت‌همراه‌باآوفر مربوطه وهمچنین طریق پرداخت بهاءنقدواقساط ومدت‌تحویل باشرط نصب و مونتاژ ، وآزمایش بهره برداری موقت تعیین و تا روز ۱۵ آبانماه ۱۳۳۸ بدفتر شرکت واقع در شهرستان مشهد خیابان شامرضا تسلیم نمایند .شرکت سهامی آبیاری وشیار وتهیه مصالح ساختمانی خراسان ـ احمد یغمائی .حسن بدیعی

موتور دیزل مارگو
بقدرت ۵ اسب و بزرگتر
مولد قدرت برای براه انداختن
پمپ آب ـ دینام برق ـ آسیاب
دستگاه تراش وخرسکاری ـ پمپ های دی
دستگاه های سنگ خورد کن وقایق های موتوری
وهر نوع کار صنعتی وکشاورزی
باسوخت حداکثر ۱۲ ریال گازوئیل
در یك روز
ساده مستحکم ارزان
دیزل مارگو
بوسیله آب خنک نگهداری
میشود
دیزل مارگو
صنعتی ...
کشاورزی ..
دریائی ..
نمایندهٔ انحصاری : شرکت ایران مارگو محدود خیابان سعدی ۴۸۱
تلفن ۳۸۱۳۳ ـ تلگرافی : ایرانمارگو
آ ـ ۲۴۶۵۲

رویال "ماستر"
اتومبیل شما را زیباتر
وکشیده‌تر نشان خواهد داد

نماینده انحصاری شرکت نسبی عبدالصمد خویلو و شرکاء
اول خیابان سعدی تلفن ۳۸۸۴۹
آ ـ ۲۴۶۱۰

ازخبرنگارما دراسکاندیناوی ـ عقاید دودانشمند اسکاندیناوی دربارهٔ

تخت سلیمان یا بهشت روی زمین

کتبی‌که راجع بتخت سلیمان درفنلاند انتشار یافته‌است ـ بزرگترین باستانشناسان تخت سلیمان‌کیست؟

خبرنگاران اطلاعات در قاره گزارش میدهند

نظر دانشمندان سوئدی

چکیده تحقیقات عضو فرهنگستان فنلاند در مورد منشاء فکری بهشت روی زمین در چند جمله بیان شد .ولی استنتاج دانشمند مزبور در اینخصوص مصون از انتقاد مانده است . محقق سوئدی پروفسور «ویکاندر» ضمن انتشار یك بحث انتقادی در «نامه‌یومیه سوئدی» نظر آکادمیسین فنلاندی را نسبت باینکه اندیشه بهشت روی زمین از تخت سلیمان سر چشمه میگیرد ،رد میکند .ویکاندر پس از تقدیر فراوان از مطالعات گرانبهای رینگ بوم و تحسین‌مقام علمی او و معرفی وی بعنوان بزرگترین باستانشناس تخت‌سلیمان اظهار نظر میکند که دانشمند فنلاندی در نتیجه گیری خود بیشتر بجنبه هنری آثار موجود تکیه کرده است . نامبرده مطالعه آثار وسنن ادبی و تاریخ ،خاصه تاریخ ادیان را برای کشف منشاء فکر بهشت ارضی ضرور دانسته است . وی‌می گوید آنچه را که محقق فنلاندی بعنوان نقطه‌عزیمت خود دراه تحقیق و کشف‌تاریخ و محل پیدایش بهشت زمینی پنداشته در واقع مرحله نهائی افسانه ها و معتقدات زردشتی دراین زمینه است .

معبد تخت سلیمان در زمان سلطنت انوشیروان در سالهای (۵۳۱ ـ ۵۷۹) میلادی بناشد و رسوم وآداب دین زردشت باین ترتیب مرکزیت یافت . فکربهشت ارضی در سالها پیش از استقرار معبدتخت سلیمان‌در میان‌زردشتیان رواج داشت وپیروان زردشت در سراسر ایران زندگی میکردند اصولا اساطیر مربوط به بهشت روی زمین در میان قوم آریا و قبل از ظهور زردشت نیز وجود داشته است .

این فکر حتی در بین هندیان نیز شیوع داشته واشعارو ادبیات هند که سرشار از وصف مناظر طبیعی هیمالیا و بهشت خدایان در این رشته جبال است گواهی بروجود اعتقاد به بهشت زمین در افکار ملل مختلف میباشد .

بهر حال پرستشگاه تخت‌سلیمان دراواخر دوره ساسانی یعنی کمی قبل از سال پانصد میلادی پدید آمد و چراغ مجد و عظمت آن بفاصله صد سال ابتدا بوسیله امپراطوری بیزانس و سپس‌بدست اعراب در سالهای (۶۱۴ ـ ۶۴۲) میلادی خاموش شد .

از آنچه گفته شد ویکاندر باین نتیجه میرسد که گرچه منظره مسجد سلیمان در نقاشی ها و حجاری های مذهبی پس ازسال های پانصدوششصد میلادی‌منعکس است ولی مبداء پیدایش فکر بهشت ارضی نیست . این‌اندیشه مخلوق ذهن اقوام باستانی پیش از ظهور زردشت است و کشف تاریخ پیدایش آن بتفحصات‌تاریخی وباستانشناسی وسیع تری نیازمند میباشد .

فرهنگ خانواده

کودك را تنها نگذارید

مادران جوانیکه بسلامت وتندرستی کودکان خود علاقمند هستند باید بهریك ازمراحل مختلف ومقتضیات پرورش اطفال آشنائی کامل داشته باشند .مهمترین وظیفه هرمادری درماههای اول تغذیه بموقع ،استحمام ،رعایت نظافت واصول بهداشت است ولی همینکه طفل پابه‌هشت ماهگی گذاشت وظائف دیگری نیز بعهده او .گذاشته میشود کودك که تادیروز نمی‌توانست بدون کمك دیگران ازجای خود تکان بخورد امروز خودرا روی‌زمین می‌کشد ومیخواهد سرپابایستد. باین ترتیب مرحله نوینی از زندگی خودرا آغاز می‌کند.

بچه ۸ماهه میل دارد بهرچیزی که‌دردسترسش باشد دست بزند باین جهت دراطاقی که‌اورا نگهداری می‌کنید مواد سمی از قبیل آب ژاول، سود امشی وغیره راروی میزپایه کوتاه‌نگذارید درهشت‌ماهگی حرکاتی از طفل سرمیزند که اغلب‌مادران تصور می‌کنند بچه‌آنها تغییراخلاق داده است مثلا بچه‌ای که تاآنوقت بروی همه لبخند میزد اکنون اگر مادرش رادوربه‌بیند ویاباشخص خارجی روبرو شود ناراحت میشود وروی خود را برمیگرداند. این تغییر رفتار درنتیجه رشد حس تشخیص طفل است. اکنون دیگر مادر واطرافیان خودرابخوبی میشناسد . باین جهت یك کودك ۷یا۸ماهه همیشه میخواهد مادرش را به‌بیند وهنگامی که‌بایك نفرغریبه روبرو میشود اضطراب‌باطنی خودرا بروز میدهد. اگر میخواهید درین موارد از ترس ووحشت اطفال‌خودبکاهید سعی کنیددراطاقی که عده‌ای‌ازافراد خانواده‌تان جمع‌شده‌اند اورا تنها نگذارید هرگز بچه‌تان رابرای‌نگهداری بکسی‌که باواُنس نگرفته ندهید واگر تزریق‌آمپول ویاواکسنی ضروری باشد شخصا روی زانوهای خود بگیرید.

ماوخانواده‌ها

دختر شایستهٔ ازدواج کم نیست

مشاور مسائل خانوادگی پاسخ‌میدهد بااومکاتبه کنید و مشگلات خودرا درمیان بگذارید .نظریاتی که برای دیگران سودمند باشد دراین ستون درج خواهد شد .لطفا روی پاکت جمله صفحه عبوراز پنجقاره را ذکر فرمائید .

آقای«فرامرز .ج» طی نامه‌نسبتا مفصلی که فرستاده‌اند مینویسند : «جوانی هستم که ۲۹ سال دارم . حصیلات عالی خودرابه‌پایان‌رسانیده دریکی‌از ازادارات دولتی مشغول‌کار هستم درآمدم خوب‌است‌ومیخواهم ازدواج کنم ولی همسر دلخواه‌خود راکه بخصوص ازنظر اخلاق‌بامن توافق داشته باشم پیدا نمیکنم . اکنون چند سال است که در همین مرحله بسر میبرم و احساس میکنم که هر روز بر توقعتر میشوم و شاید بمرحله ای برسم که دیگر هیچ دختری رانپسندم بنظر شما چه باید کرد. آیا بقضا تن بدهم ،بیك ازدواج از راه خواستگاری راضی شوم و دچار مشکلات ناشناخته‌ای که از پی خواهد داشت ، گردم ویا صبر کنم . از طرف دیگر تا کی باید صبر کرد . اگر تا حال موفق به پیدا کردن همسر دلخواه خود نشده‌ام چه تضمینی هست که در آینده نزدیك موفق شوم . باضافه احساس تنهائی شدیدی میکنم . »

* نامه شما نشان میدهد که‌خوب زوایای روح خودرا شناخته‌اید . شما دچار یکی از آن تضاد های روحی شده‌اید که جوانان معمولا در حدود سی سالگی به‌آن گرفتار می شوند. تنهامیمانند و ازطرف دیگر میان جبر و اختیار دست و پامیزنید. جبر و ضرورت‌تشکیل خانواده و میل به‌انتخاب همسر آینده خود که‌باید عمری دراز را بااو بسر آرند . نامه شما نشان میدهد که نباید به جبرتن بدهید . نباید بخواستگاری‌ویـك ازدواج نشناخته تسلیم شوید . این باروح شما وفق نمی دهد و اگر تسلیم شوید احتمال مشکلات باور نکردنی در کمین است .

اما باید قدری از توقع زیاد خود بکاهید . آخر چرا همسر دلخواه شما پیدا نمیشود . شاید شما با کسی معاشرت ندارید و اطرافیان را خوب نمیشناسید. معمولاجوانانی که به مشکل شما دچار هستند ، آنهائی هستند که قدری‌منزوی و تنها مانده‌اند . دختران خوب وقابل ازدواج کم نیستند . فقط باید آنهارا شناخت . بنظر ما اگر قدری از توقع خود بکاهید، واقعیت را در نظر بگیرید و دچار دور پردازی و ایده‌آل نشوید ، ازدواج و یك انتخاب نسبتا صحیح ، چندان دشوار نیست، بخصوص برای مردی مانند شماکه به‌شهادت نامه‌ای که نوشته‌اید گرم وسرد روزگار راچشیده وتجربه‌دارد. بدون تردید خود شما میدانید وقتی مردها به سنین معینی رسیدند ، هیچ‌چیزی، جای‌همسر وکودك رابرای آنها نمیگیرد . هیچ چیز، جزازدواج و تشکیل خانواده این خلاء رابر نمی کند .

دیروز امروز — ادراك بشری

روز بروز توسعه می یابد

۱.. ۴۰۰۰ سال پیش ازمسیح: آسمان سقف زمین‌است!

مرزهای دنیاتاآنجا که دانشمندان توانسته‌اند حدس بزنند در حدود دومیلیارد سال نوری است وبازهم پایان آن کشف نشده است.زمین از مرکز این منظومهٔ بزرك که‌شعاع آن قریب صدهزار سال نوری است قریب سی‌هزار سال نوری فاصله دارد. تمام این منظومه بزرك که خورشید وزمین ماهم جزوآن‌است باسرعت یك میلیون کیلومتر در ساعت می‌چرخد ودرحال تحول است.

چهار هزار سال پیش از میلاد مسیح ، مصریان قدیم زمین راعرصه مسطح و چهار گوشی می‌شمردند . در نظر آنها آسمان هم سقف‌مسطحی بود که ستارگان مانند چراغهائی از آن آویزان بودند . باوجود این مصریان تقویمی ایجاد کردند که‌سال را به دوازده‌ماه وسیصد و شصت وپنج روز تقسیم می‌کرد. آنها می توانستند جریان زمان را از روی علائم سماوی تعیین کنند و میدانستند آنچه ما اکنون ساعت می‌نامیم‌عبارت است از کمان ۱۵درجه‌ای در فضای آسمان .

۲ـ سیصد و پنجاه سا ل‌پیش از میلاد مسیح‌جهان مانند پیاز است .

فیلسوفان یونانی می‌دانستند که زمین مدور است . در نظر آنهاجهان شباهت بیك پیاز داشت که درقشر های مختلف آن کرات وستاره‌ها واقع شده بودند .وکره مرکزی زمین بود. دائره مرکز باآتش مواد پیش از تشکیل جهان در تماس‌بود. «کلودبتولمه» (صد و پنجاه سال‌پیش از میلاد) در رساله ستاره‌شناسی خودش زمین را در مرکز جهان‌قرار داد. و تاقرون وسطی نیز عقاید اومورد قبول بود .

امروزه جهان در گسترش است

روش «بتولمه» تا ۱۵۱۲ مورد قبول بود .«نیکل کوپرمیك» کشف کردکه کره‌زمین بدور خورشید میگردد . بدنبال او «کپلر» مدار سیارات را کشف کرد ،نیوتون قوانین حرکت واقعی آنهاراوضع نمود و گالیله در حوالی ۱۶۰۰ مشخصات منظومه شمسی را تشریح کرد .

اما فقط ازده‌سال پیش ما میدانیم که منظومه شمسی‌ماخود قسمت کوچکی ازیك منظومه بزرك است که‌آن می‌باشد .

منظومه نیزیکی‌از منظومه‌های‌بزرگتری

عملیات حیرت‌انگیز

درهفته اخیر فدراسیون چتربازان فرانسه ،هرروز نمایش جالبی در پاریس ترتیب میداد

دراین نمایش «ژان‌سونی» رئیس باشگاه اتومبیل‌رانان پشت فرمان اتومبیل «میشل سوریره» چترباز نظامی روی طاق آن قرارمیگرفتند ودرحالیکه اتومبیل باآخرین‌سرعت درحرکت بود عملیاتی میکردند که لرزه براندام تماشاچیان‌می‌افتاد.

۴۰ سال دیگر

این طرح لباسی‌است که توسط «لرسون‌درسر» طراح‌معروف هلندی برای مهمانداران هواپیما تهیه‌شده است. وانتظار میرود تا۴۰سال‌دیگر این مدمورد استفاده قرار گیرد .

خدا حافظ

با استفاده از موقعیت مناسب که برای ادامه تحصیلات عالی عازم فرانسه هستیم از دوستان و فامیل محترم خدا حافظی می کنیم و از فرقت آنان در این مدت نهایت متاسفیم .

محمود منتظر ظهور ـ علی جانزاده

آ ـ ۱۹۴۰۷

آگهی انجمن محلی شمال غرب تهران

بقرار اطلاع واصله بنام انجمن شمالغرب تهران در مسجد میثم ظاهرا انتخاباتی بعمل آمده است چون اعضاء انجمن شمالغرب تهران طبق انتخابات سال گذشته در مسجد اسکندری برای مدت سه سال انتخاب ومشغول کار می باشند چنانچه انتخاباتی بعنوان این انجمن بعمل آمده باشد بموجب اساسنامه غیر قانونی‌و فاقدارزش واعتبارخواهد بود .

دبیر انجمن محلی شمالغرب تهران ـ محمد حسین علامه

آگهی دانشکده پزشکی

بدینوسیله باطلاع کلیه داوطلبان مسابقه دوره کلاس‌تربیت کمك فنی رادیولوژی دانشکده پزشکی تهران میرساند که‌برای اطلاع از نتیجه مسابقه وثبت‌نام روزهای شنبه ویکشنبه ۲۴و۲۵ مهرماه‌جاری از ساعت ۲تا ۶بعداز ظهربدبیرخانه دانشکده پزشکی مراجعه نمایند.

سردبیر دانشکده پزشکی ـ دکتر حفیظی

خیرُ الامورِ اَوسَطها

بعضی از نجاریها مثل غربال مشبك وسوراخ سوراخ است . اینهمه سوراخ برای چیست ؟ آیا جز لطمه زدن به زیبائی نجاری فایده ای دارد ؟

بعضی از نجاریها هم مثل دیوار یك تخته وبی روزن است و از زیبائی نصیب وبهره‌ای ندارد

فاکوپا

ولی

سوراخهای نجاری جنرال باندازه است

محل فروش: نمایشگاه شرکت‌سهامی جنرال‌مکانیك خیابان شاهرضا نبش‌کوی‌دبیرستان‌البرز وفروشگاههای بزرك‌درتهران وشهرستانها

آ ـ ۲۴۸۶۰

ـ۱۲ـ

«سرپرسی بلاکنی» با خونسردی پرسید :

ـ اینها چیست ؟

ـ نقشه های مختلفی است که طرح کرده‌ام تا در صورتیکه نقشه کنونی عملی نشود از آنها استفاده کنم .

«بلاکنی » با لحن آرامی گفت :

ـ همه اینها را بسوزانید . شما با تجربه‌ای که دارید باید بدانید که در چنین مواردی هیچوقت نباید اثری روی کاغذ گذاشت .

ـ این اوراق را بسوزانم ؟ غیر ممکن است ! مطمئنا من نمیتوانم با ملکه زیاد صحبت کنم . در نتیجه مجبور خواهم شد نقشه های خود را روی کاغذ بنظر او برسانم که بداند در موقع عمل دقیقا چه باید بکند . در این اوراق چند پاسپورت هست که برای قیافه های مختلفی که لازم شود ملکه و نجات دهندگان او بخود بگیرند تهیه کرده‌ام . برای تهیه‌تمام این پاسپورت ها بدون ایجاد سوء ظن ، ماهها وقت صرف کرده‌ام .اینها را به بهانه های مختلف گرفته‌ام وفکر میکنم در مقابل هر نوع احتمالی آماده هستیم. باز از بین بردن این اوراق بکلی خلع سلاح خواهم شد.

بلاکنی جواب داد :

ـ اشتباه میکنید . در وضعی که ما هستیم یك عمل خلاف قاعده بهتر از نگاهداشتن نوشته های خطرناك است . اگر این اوراق کشف شودبدون محاکمه شما را بپای گیوتین خواهند فرستاد . تکرار میکنم اینها را بسوزانید .

«سرپرسی بلاکنی» سخت مشغول معاینه اوراق بودو متوجه نشد که پرده سنگین جلوی در تکان خورد .

دلاتور ادامه داد :

ـ ومنهم تکرار میکنم که فعلا نمیتوانم آنهارا ازبین ببرم ولی آسوده باشید من بسیار محتاط هستم و هیچکس کوچکترین سوءظنی بمن ندارد عضو هیچ‌حزبی نیستم در نتیجه «روبسپیر» ، «دانتون» و «شومت» نه‌تنها از من نمیترسند بلکه بابی‌اعتنائی آمیخته به تحقیر بمن نگاه میکنند . نه دشمنی ندارم وهیچکس نمیتواند به وجود این اسناد ظن ببرد .

دلاتور ناگهان سخن خودرا قطع کرد زیرا «سرپرسی» باو اشاره میکرد که ساکت شود . سربرگرداند : پرده سنگین بادست ظریفی بکنار رفته و «ژولیت دومارنی» باچهره متبسم در آستانه‌در نمایان شده بود . رنگش کمی پریده بودولی شاید اثر روشنائی لرزان شمع ها بود .

بادیدن دختر جوان بالباس موسلین سفید و زیبائی و طراوت چهره و اندامش صورت گرفته دلاتور باز شد و آتش تیره تصمیم و انرژی که‌در چشمهای سیاهش میدرخشید جای خودرا به شعله ملایم مهربانی داد .

«بلاکنی » باخونسردی سراپای دختر جوان راکه محجوب و مردد در آستانه درمانده بود برانداز میکرد .

ژولیت گفت :

ـ خانم دلاتور مرا فرستاده است بشما بگویم که‌دیر وقت است و خواهش کنم بامهمان خود به سالن بیائید و گلوئی تازه کنید .

دلاتور بالحن ملایمی جواب داد:

ـ باکمال میل‌میائیم، مادموازل. الان گفتگوی‌ماتمام شد. اجازه بدهید دوست‌خودرا بشمامعرفی کنم؟ .... سرپرسی‌بلاکنی، که‌تازه از انگلستان وارد شده است ، بلاکنی مادموازل «مارنی» مهمان مادرم را بشما معرفی میکنم .

فصل هفتم

«سرپرسی بلاکنی» باکمال ادب سرخم کرد . از لحظه‌ای که دوست خودرا از حضور دختر جوان مطلع کرده بود لب بسخن باز نکرده‌بود .

ژولیت، همانطور که آمده بود ، بدون‌صدا ازاطاق بیرون رفتو عطر شامه نواز خودرا بجا گذاشت : عطر گلهای وحشی که‌در صحرا چیده و سپس یك یك در راه مراجعت انداخته بود . . .

چند لحظه سکوت حکمفرما شد . دلاتور کشوی میز خودرا بست و کلید آنرا در جیب گذاشت .

سپس بطرف در رفت و گفت :

ـ بلاکنی بیائید پیش خانمها برویم .

«سرپرسی» جواب داد :

ـ ازدیدن آنها خوشوقت خواهیم شد ولی یك دقیقه دیگر صبر کنید . قبل از پایان دادن به بحث راجع به موضوعی که‌مارا مشغول کرده‌است میخواستم بشما بگویم که‌درباره این اوراق واسناد تغییر عقیده داده‌ام بهتراست دوباره آنها را مطالعه کنم تا بتوانم درباره ارزش نقشه‌های شما قضاوت کنم ودر صورتی که بتوانم خدمتی بشما انجام بدهم از جزئیات مطلع باشم .

دلاتوراورانگاه کرد . سپس بطرف میز خود برگشت :

ـ بیائید آنهارا باهم ببینیم .

سرپرسی گفت :

ـ امشب نه ! دیروقت استو خانم دلاتور منتظر ماست . اوراق را بمن بسپارید .

ومطمئن باشید در دست من درامن و امان خواهد بود .

دلاتور لحظه‌ای تردید کرد . بلاکنی بالحن خیلی عادی این مطلب را گفته بودو اکنون مشغول باز کردن یك چروك جلیقه خود بود .

وقتی متوجه شد بدون اینکه سربلند کند با خنده گفت :

ـ شاید اعتماد ندارید . در گفتگوی امشب من خیلی سردو بیعلاقه نظرتان رسیدم اینطور نیست ؟

دلاتور با لحن‌آرامی گفت :

ـ نه ، بلاکنی . اگر عدم اعتماد وجود داشته باشد ازطرف من نیست بلکه از طرف شماست .

سرپرسی گفت :

ـ خیلی عجیب است که ...

ـ نه ، لازم بتوضیح نیست . من برای دوستی شما ارزش بسیاری قائلم ، ولی میخواهم شمارا متقاعد کنم که عدم اعتماد شما نسبت بیك موجود آسمانی و یك‌فرشته معصوم واقعا دور از انصا فاست .

ـ آهای ، دلاتور ! بنظرم میرسد که عاشق هستید !

دلاتور جواب داد :

ـ دیوانه وار ، کورکورانه و احمقانه عاشقم .

وبا لحن حزن آلودی افزود :

ـ و بدبختانه بدون امید !

ـ چرا بدون امید ؟

ـ برای اینکه دختر مرحوم کنت دومارنی و وارث یکی‌از قدیم‌ترین خانواده های اشرافی فرانسه است و علاقه به خانواده لوئی شانزدهم تا مغز استخوانهایش رسوخ کرده‌است .

ـ و بهمین علت شما برای نجات ملکه ماری آنتوانت فداکاری میکنید . .....

نیازمندیها و آگهی های کوچک

استخدام میشود

دکتر داروساز برای خوزستان استخدام میشود ناصر خسروسرای روغن شرکت مراد .
۳ـ۱ آـ۱۹۲۵۵

بچند نفر دوشیزه
جهت بسته بندی محصولات غذائی نیازمندیم لاله‌زار پاساژ سینما شماره ۳۹
۳ـ۱ آـ۲۴۵۴۸

یک کارخانه داروسازی آمریکائی بیکنفر نماینده تبلیغاتی باتجربه برای تمام روز محتاج است حقوق کافی و آینده درخشان تضمین میشود . بوسیله شماره ۹۳۷ با اطلاعات بزبان انگلیسی مکاتبه نمائید .
۴ـ۱ آـ۲۴۳۷۴

یك مترجم انگلیسی و فارسی
که قادر به ماشین نویسی فارسی باشد و خوب انگلیسی صحبت کند با حقوق خوب استخدام میشود داوطلبان همه روزه صبحها شخصا به مسترلوئیز شرکت کولکو ۱۰۳خیابان شاهرضا تهران مراجعه نمایند
۳ـ۱ آـ۱۹۲۰۷

آگهی استخدام رئیس درمانگاه
دانشکده دامپزشکی برای کرسی جراحی به یکنفر رئیس‌درمانگاه از طریق مسابقه انتخاب مینماید . داوطلبان باید علاوه بر دارا بودن درجه دکتری در دامپزشکی و برگ خاتمه خدمت وظیفه یا برگ معافی دائم از خدمت لااقل مدت دو سال در رشته جراحی در موسسه‌ایکه مورد قبول دانشگاه تهران باشد کار کرده و گواهی لازم در دست داشته باشند .
ثبت نام داوطلبان از تاریخ نشر این آگهی تا مدت یکماه در دبیرخانه دانشکده صورت خواهد گرفت و کسی که در مسابقه پذیرفته شود بشرط موجود بودن اعتبار استخدام خواهد شد .
از طرف رئیس دانشکده دامپزشکی دکتر میمندی نژاد
۲ـ۱ آـ۲۴۶۹۶

به یك نفر فروشنده مرد
که سابقه کار در بازار داشته باشد جهت پخش محصولات غذائی برای تمام روز مورد احتیاج است ازساعت ٤ تا ۷ بعد از ظهر به آدرس لاله‌زار پاساژ سینما شماره ۳۹ مراجعه نمائید
۳ـ۱ آـ۲۴۵۵۰

استخدام
یك پرستار باحقوق کافی لازم‌است بعداز ظهر هاازالی ٤ با تلفن۸۶۵۱۸ مذاکره فرمائید .
آـ۱۹۳۹۳

آموزشگاه بهیاری
انجمن ملی ایرانی حمایت کودکان عده‌ای دوشیزه داوطلب برای سال تحصیلی جاری باشرائط زیرمی‌پذیرد
۱ـ سن کمتر از ۱٦ و زائد بر ۲۵ نباشد .
۲ـ صحت کامل جسمانی و دارابودن استعداد .
۳ـ گواهی‌حسن‌اخلاق ازآموزشگاهی که درآن مشغول تحصیل بوده .
٤ـ داشتن گواهینامه ۳ ساله متوسطه .
واجدین شرایط میتوانند با دردست داشتن مدارك لازم بانضمام دو برگ رونوشت مصدق شناسنامه و چهار قطعه عکس همه روزه تا روز ۲۵ر۷ر۳۸ از صبح تاظهر برای ثبت نام بدفتر انجمن واقع در خیابان پهلوی پلاك شماره ۲۵ مراجعه نمایند .
عده لازم ازبین داوطلبین بطورمسابقه انتخاب و پس‌از امضاء تعهد لازم به آموزشگاه پذیرفته خواهد شد .
آموزشگاه شبانه روزی بوده و کلیه هزینه مربوطه ازقبیل منزل . خوراك. تحصیل و پول جیب را عهده‌دار خواهد بود .
مدیر عامل ـ دکتردفتری
آـ۲٤۷۳۲

به چند نفر مرد یا دوشیزه نقشه‌کش ونقشه بردار با تجربه کافی نیازمندیم با شماره ۹۳۵ راهنمای اطلاعات مکاتبه شود .
آـ۲٤۸۰٦

مستغلات

برای اجاره منازل و ویلا و آپارتمان های لوکس خود بخارجیان در شهر و شمیران بمغازه فرش تهران فردوسی کاشی ۱۹۲ مراجعه نمائید تلفن ۳۰۲۵۹۷ .
۱۰ـ۱ آـ۱۹۲۹۷

بنگاه کوشان ۳۹۷۸٤
واسطه معاملات املاك و پول
اول لاله‌زار نزدیك میدان سپه

خانه سیاح

مطلع‌ترین موسسه درباره :
خرید و فروش ـ اجاره ،خانه ـ آپارتمان ویلا وزمین در هرنقطه شهر وشمیران وجاده‌های کرج ضمناداراى شعبه تهیه مسکن برای خارجیان
آدرس ـ شمال غرب میدان ۲٤ اسفند تلفن ٤۱۷٤۷
۵ـ۱ آـ۱۹۰۹۵

خانه شخصی ساز

آب ـ برق ـ تلفن

شاهرضا جمشید ۲۰۵متر ۳۵۰متر بنا ۸ اطاق ۱٤۰ هزار تومان نصف ملك نصف پول معاوضه میشود ونیز یك خانه دیگر نقدی مناسب بفروش میرسد .
شاهرضا روبروی سینما رویال آژانس رایت تلفن ۳۱۸۵۳ ـ۳۳۹۷۱
۳ـ۱ آـ۱۹۰۲۵

خانه به مساحت ۲۰۰متر
با ساختمان و برق خیابان شمیران شهناز ۱۳۰ تومان با ملك و اراضی معاوضه میشود شاهرضا روبروی سینما رویال آژانس رایت ۳۱۸۵۳ ۳۳۹۷۱
۲ـ۱ آـ۱۹۲۳۱

گلکاری ـ مرغداری
برای اجاره یك باغ با استخر خیلی بزرك بمساحت ۱٤ هزار متر واقع در حوالی قصر یا شرکت در امور گلکاری و مرغداری بتلفن ٤۱٤۰۲ مراجعه فرمایند . ۳ـ۱ آـ۱۹۲۹۹

اجاره داده میشود
یکدستگاه ساختمان‌نوساز دوطبقه دارای ۸ اطاق حیاط و لوازم واقع در خیابان پاستور ۰ اجاره ماهیانه ۲۸۰۰ تومان بتلفن ٤۳۷۲٤ مراجعه فرمایند .
۳ـ۱ آـ۱۹۲۸۹

اجاره داده میشود
چند دستگاه آپارتمان ٤ اطاقه باتمام لوازم و شوفاژ سانترال واقع درخیابان فرصت اجاره داده میشود . طالبین از ساعت ۵ تا ۷ به تلفن ٦۷۵۲۱مراجعه نمایند .
آـ۲٤۷۷٦

یکباب خانه نوساز
دو طبقه دارای ۵ اطاق با برق و کلیه لوازم در انتهای کوی امیرآباد باجاره واگذار میشود طالبین از ساعت ۳ تا ٦ بعد از ظهربه تلفن ٤۹۵۱۸ مراجعه فرمایند
آـ۱۹٤۲۱

منزل فروشی یا اجاره
دو باب خانه نو ساز بسیار زیبا رو کار سیمان هر یك دویست متر مربع ودارای ۵ اطاق ، حمام وسایر لوازم واقع در تهران نو روبروی حمام تهران پارس برای فروش یااجاره آماده است داوطلبین بتلفن ۹۱۳۳۹ مراجعه فرمایند
۳ـ۱ آـ۱۹۳٤۵

اجاره میشود
یکباب منزل با حداقل ۷ اطاق‌مورد نیاز است به تلفن ۳٦٤۳٦ مراجعه شود .
آـ۲٤۸٤۲

آگهی استخدام
بانك کشاورزی ایران دیپلمه های کشاورزی ـطبیعی ـریاضی را برای خدمت در دهات و روستا ها استخدام مینماید داوطلبان برای استحضار از شرایط استخدام و تسلیم مدارك لازم تا روز بیستم مهر ماه جاری بشعب بانك در شهرستانها مراجعه نمایند .
بانك کشاورزی ایران
۳ـ۱ آـ۲٤۸۵٤

بفروش میرسد

یکباب خانه با آب و برق شهرداری در خیابان شاه‌آباد خیابان باغ سپهسالار ـ کوچه توسلی ـ پلاك ٦۲ بقیمت ۵۵۰۰۰۰ ریال بدون‌واسطه بفروش میرسد طالبین بعداز ظهر ها از ساعت ٤ تا٦ به‌محل فوق مراجعه فرمایند .
آـ۱۹۳۹۹

پیانو برای فروش
تلفن ٤۱۲۹۳
آـ ۱۹۳۷۵

خانه فروشی
بمساحت ۳۵۱ مترمربع یك‌طبقه مدرن نوساز باتمام وسائل بدون واسطه بمبلغ یکصدو هشتادهزار تومان بفروش میرسد . طالبین میتوانند بعداز ظهرها بنشانی اواخر خیابان روزولت (شمال خیابان بهار) خیابان خاکی‌اسفندیاری پلاك ۵ مراجعه فرمایند .
آـ۱۹٤۲۷

بعلت‌مسافرت فوری
یك هتل درجه ۱ مدرن واقع دربخش ۱۷ بهجت آباد با تمام وسائل بفروش میرسد طالبین از ده تا ۱۲ صبح و۵ تا ۸ بعداز ظهر به تلفن شماره ٤٦٤٦۹ مراجعه فرمائید .
آـ۲٤۷۵۰

واگذار میشود

خانه بمساحت ۳٦۵ متر دارای دو حیاط سه طبقه ۹ اطاق دو حمام با وسائل کامل ـ آشپزخانه اطاق‌سرویس چاه آب برق واقع در جاده شمیران ـ سید خندان خیابان مینا روبروی مدرسه ارامنه بفروش یا اجاره واگذار میشود طالبین به تلفن ٤۸۸۵۹ یك الی چهار بعد از ظهر مراجعه فرمایند .
۲ـ۱ آـ۱۹۱۷۳

بین دو سینما
دربهترین نقطه شهر خیابان شاه بین سینما آسیا وسینما نیاگارا یکباب مغازه مدرن واگذار میشود. طالبین با شرکت پاسارگاد تلفن۳۰۳٦۷٦ مذاکره فرمایند.
۳ـ۱ آـ۱۹۱۱۵

مغازه واگذارمیشود
در خیابان تهران مقابل تعمیر گاه دوج بمساحت ۹٦ متر با برق برای دیدن و مذاکره به تلفن ٤٦۰٦٤ رجوع فرمایند .
۲ـ۱ آـ۱۹۳۹۷

مغازه واگذاری
درخیابان شاه‌بین چهارراه‌شاه وسی متری قدری بالاتر ازسینما نیاگارا نبش چهارراه‌بمساحت تقریبی چهل‌متر دودهنه ونیم باتلفن وبرق برای‌دیدن ومذاکره به‌بنگاه کوشان لاله‌زار نزدیك توپخانه شماره ۲۲تلفن ۳۹۷۸٤ رجوع فرمایند .
۵ـ۱ آـ۱۸۹۸۱

منزل اجاره
سر چشمه اول سیروس درب بزرك اتومبیل رو بمساحت ۱۲۰۰ برق و تلفن که برای بنگهای ملی ودولتی مناسب است باجاره واگذار میشود طالبین صبحها تا ساعت ۸و از یك‌تا پنج بعد از ظهر به‌تلفن ۹۱۸۱۵ مراجعه نمایند .
آـ۱۹۳٦۹

اگر پول دارید
بوسیله بنگاه کوشان
از راه انجام معاملات شرطی (با وثیقه گرفتن ملك) از پول خود بهره برداری نمائید
بنگاه کوشان
با تمام اشخاص معتبر و معروف شناسائی دارد و اشخاص بدحساب و کلاهبردار را میشناسد .
بنگاه کوشان
افتخار مینماید تاکنون درمعاملاتی که واسطه بوده به فسادی برنخورده و حتی در معاملات شرطی طرف پول دهنده به صدور اجرائیه مجبور نشده لذا برای تامین آسایش خیال خود همیشه انجام معاملات
ملکی ـ پولی
خود را رجوع فرمائید لاله‌زار نزدیك میدان سپه ۳۹۷۸٤ به:بنگاه کوشان

فروش اتومبیل

یکدستگاه ماشین شورلت سواری مدل ۵٤ نمره خارجی بفروش میرسد به تلفون ۸۲۲٤۵۵ مراجعه نمائید

بازرگانی آهنریز
خرید و فروش فوری فولکس واگن و هر نوع سواری
چهار راه دروازه دولت ساختمان مقابل خیابان سعدی تلفن ٦۹۱۸۱

آگهی های دولتی

آگهی انتخاب دانشیار
دانشکده علوم جهت کرسی‌فیزیك اتمی یك نفر دانشیار از طریق‌مسابقه انتخاب مینماید داوطلبان واجدشرایط میتوانند از تاریخ نشر این آگهی‌تا بیست روز با در دست داشتن مدارك مربوط جهت ثبت نام بدفتر دانشکده مراجعه نمایند .
رئیس دانشکده علوم
۲ـ۱ آـ۲٤۸٤۸

آگهی انتخاب دانشیار
دانشکده علوم یك تن دانشیار برای موسسه آمار از طریق مسابقه انتخاب مینماید .داوطلبان واجد شرایط می توانند از تاریخ نشر این آگهی تا پانزده روز با عین مدارك مربوطه جهت ثبت نام بدفتر دانشکده مراجعه فرمایند .
۲ـ۱ آـ۲٤٦۹٤

اغذیه‌فروشی آبرومند
وکافه رستوران متصل به آن در بهترین خیابان های‌مرکزی وپرجمعیت شهر مشرف به‌سه سینمای درجه اول واگذار میشود به تلفن٤۱۲۰۳ مراجعه فرمائید .
آـ۲٤۸۰۸

گم شده

یك قطعه چك بانك اصناف شعبه مرکز بشماره ۳۳۲٤۲ و بشماره‌حساب ۳٤۰۳ تاریخ سررسید چهارم آبان۳۸ ٤ر۸ر۳۸ میباشد بااسناد مفقود شده‌و ببانك مربوطه اطلاع داده شده و از درجه اعتبار ساقط میباشد .
آـ۱۹٤۰۱

چك شماره ٤۳۵۷۷۳
بانك پارس در وجه حامل بمبلغ پنجهزار ریال مورخه ۳ر۸ر۳۸ کم شده قابل پرداخت نمیباشد و ازدرجه اعتبار ساقط است .
آـ۱۹۳۷۳

جویای کار

قابل توجه کار گاههای فنی و مهندسین محترم
دو جوان دیپلمه بعد از ظهر ها حاضرند مجانا در یك کار گاه مجهز و مدرن مربوط به تعمیر اتومبیل یا موتور های دیزل و یا تراشکاری و یا امور مربوط به برق باشد کار و کار آموزی نمایند براهنمای شماره ۹٤۵ اطلاعات مراجعه فرمایند .
آـ۲٤۸٤٦

جوانی دارای گواهینامه
رانندگی جویای کار است لطفا به تلفن ٤٤۸۳٤ از۵ الی۷ مراجعه‌فرمائید
آـ۱۹٤۳۳

دانشجوئی باسابقه ممتد در تدریس انگلیسی برای تدریس خصوصی‌آماده است . لطفا به تلفن ۳۹۹۹۸ مراجعه فرمائید .
آـ۱۹٤۱۱

جوانی راننده شخصی
که معافی داشته و سواد کلاس ششم دارد جویای کار است بتلفن شماره ۲٦۷۲٤ مراجعه فرمایند .
آـ۱۹۳۵۷

آموزشگاههای فنی

تعلیم صحیح رانندگی
هنرکده فنی بزرگترین آموزشگاه رانندگی‌ومکانیکی درخاورمیانه
رانندگی رابا‌آخرین متدعلمی بشما بیاموزد وتاگرفتن گواهی نامه‌رسمی شما تعلیم میدهد .
هنرکده فنی روبروی چاپخانه مجلس تلفن ۳۸۰٤٦

نقشه‌برداری
دوره جدید کلاس نقشه برداری با کاملترین وسائل اول آبانماه‌تشکیل میشود .
در این کلاس شرکت کنید وپس از پایان کار آموزی با حقوق مکفی استخدام شوید .
کاخ دانش
نادری ـنرسیده به‌چهارراه‌اسلامبول
آـ۲٤۸٤۰

کلاس رادیوپاریس
با سیزده سال سابقه تدریس
با امتیاز رسمی وزارت‌فرهنگ
همه روزه رادیو را حضوری وبرای شهرستانها با مکاتبه تدریس می کند خیابان اسلامبول پاساژمیزبان
آـ۳٤۸۳۲

کلاس حسابداری ودفترداری
روز اول آبانماه زیر نظر متخصص عالی حسابداری تشکیل میشود قبلا نامنویسی کنید
کاخ دانش
نادری ـنرسیده به‌چهارراه‌اسلامبول
آـ۲٤۸۳۸

صاحب امتیاز و مدیر مسئول: عباس مسعودی
جای اداره خیابان خیام چاپخانه اطلاعات

احتیاجات زندگی

ماشین ریش تراشی لورد ریام و باطری ساخت سویس مرکز پخش شرکت‌بازرگانی‌حمید خیابان کاشان ۲۲۷ازشهرستانها نماینده پذیرفته میشود .

دارو های مفید و موثر برای بیماریهای زنانه
۱ـ شیاف بلاکو
۲ـ اوول سلفوژنول
۳ـ اوول کول ژنول
٤ـ کراوید وکرم
نماینده ـشورین تهران
(۱) آـ۲۱۷۰۲

آـ۲٤۸۲۸

هتل پالاس
(خیابان اسلامبول)
بگواهی عموم مشتریان محترم‌بهترین‌ و عالیترین برنامه هنرپیشگان ومدرن ترین ارکستر رادر هتل پالاس‌مشاهده خواهید فرمود
آـ۱۹۳۱۷

سمعک ـ سمعک
سمعک
سمعک روی دسته عینك برای‌بانوان و آقایان سمعك روی گل سر سمعك جیبی
سمعك به هر اندازه و هر مدل
لوازم سمعك را همیشه و همه وقت فقط میتوانید از شرکت عینك‌سازی تهران خیابان‌نادری خریداری فرمائید (مترو)
آـ۲٤۸۰۲

آگهی حراج
سازمان برنامه تعدادی لاستیك و اثاثیه و لوازم فرسوده اتومبیلها را در تاریخ روز پنجشنبه مورخه ۲۲ مهر ماه ۱۳۳۸ ساعت دو بعد ازظهر در محوطه سازمان برنامه واقع‌در خیابان استخر از طریق‌حراج‌عمومی بفروش میرساند .
ضمنا کلیه مخارج متعلقه ازقبیل مالیات و حق حراج بعهده خریدار بوده و بهای اثاثیه خریداری شده باید فی‌المجلس پرداخت گردد
اداره نقلیه سازمان برنامه
۲ـ۱ آـ۲٤٦٤۲

کشیک امشب بیمارستانها

بیمارستانهای مسمومین بیمارستان های‌شفا بحیائیان خیابان ژاله‌تلفن ۳۷٦۳۱ لقمان الدوله ادهم‌خیابان خصوصی‌پشت باغشاه تلفن ۲۳۲۳۳
مجروحین بیمارستانهای رازی در خیابان شاهپور وامدادی شیر و خورشید خیابان مولوی باغ‌فردوس زایمان وعوارض زنانه بیمارستانهای زنان پیچ شمیران وپری خیابان شیخ هادی و زایشگاه ...
و نوزادان باغ فردوس ودرمانگاه جنوب بنگاه حمایت مادران‌خیابان مینا در مورد احتیاج فوری به پزشك مقابل وزارت بهداری به وسیله امبولانس به پزشك کشیك هدایت میشوند تلفن ۲۰۰۷۱

راهنمای پزشکی اطلاعات

دکترهای متخصص درامراض پوست
دکتر محققی
دانشیار دانشکده پزشکی
پذیرائی از ٤ تا۸ بعدازظهر
نشانی دروازه دولت روبروی پمپ‌بنزین
تلفن ۳۳۰۰۹

دکترهای متخصص‌درمجاری ادرار و تناسلی
دکتر محمد رضا مسدد
رزیدنت سابق بیمارستانهای امریکا درمان قطعی‌بیماریهای مقاربتی‌دروازه دولت روبروی‌فیات

دکتر ا ـ پولوسا
متخصص بیماریهای مقاربتی مجاری ادرار ، تناسلی خیابان فردوسی شمالی کوچه صادق تلفن ٤٦۵۸۹

دکترهای متخصص در بیماریهای قلب
دکتر مرتضی شریفی
متخصص بیماریهای قلب از دانشگاه پاریس با بیست سال سابقه طبابت وجدیدترین دستگاه های ازمایش و تشخیص بیماری های قلب نشانی ـ خیابان استخر حسن آباد ـ اول کوی حواجو پذیرائی عصرها ـ صبح باتعیین وقت قبلی تلفن ٤۹۷٤۸

دکترهای متخصص در بیماریهای جهاز هاضمه
دکتر رفیعی
از دانشگاه پاریس ـمعده ـکبد روده ـپذیرائی ٤تا ۸ بعد از ظهر خیابان حامی اول کوچه پاریس

دکتر عباس نیک نژاد
از دانشگه‌پاریس ـمعده ـروده ـکبد ـلوزالمعده ـپذیرائی ٤ـ۸عصر ـ دروازه شمیران خیابان گرامی

پلی کلنیك
دکترصدیقی ـ دکتر مجاهدی
رزیدنت سابق بیمارستانهای امریکا بیماریهای داخلی ـ اطفال ـ مقاربتی ـ ترك تریاك وسایر مواد مخدره ـ ترك الکل
مجهز به دستگاههای رادیوسکپی و ائروسل ترابی (بخور پنی‌سیلین غیره) دیاترمی
پذیرائی بعدازظهر هاوایام تعطیل وشبها تاصبح
خیابان شاه روبروی مسجد سجاد شماره تلفن ٤۹۵۷٦

آخرین متد درمان
سوزاك حاد ومزمن
وضعف قوای تناسلی دکتر جناب زاده دارای گواهینامه از دانشکده طب فرانسه خیابان منوچهری مقابل کوچه‌دبیرستان ژاندارك تلفن۳٤۰۵۳
آـ۱٦۲٦۱

معتادین تریاك شیره مرفین
دکتر پزشك زاد معتادین را با تقویت بنیه ورفع مسمومیت معالجه می نماید خیابان ری کوچه آبشار کوچه مقابل دارو خانه ابن سینا تلفن: ۵۱۵٤۱ ۱۵ـ۱ آـ۱۸۷۳۵

کشیک امشب پزشکان

آقایان دکترعباس سپهر خیابان مولوی کوچه وزیر نظام ـ دکتر یحیی بهبهانی : خیابان ایران (عین الدوله)

تلفنهای مورد نیاز

تلفن شهربانی	۲۰۰۸۱ـ۲۰۰۸٤
آتش نشانی ٤٤٤٤۳	٤٤٤٤٤
اداره راهنمائی	۳۰۳٦۱٤
نگهبانی پلیس تهران	۳۰۲۱۵۰
راهنمائی تصادفات	۳۰۲۸۲۵
فرودگاه مهرآباد	٤۱۱۷۳
شرکت تلفن	۳۰۵۵۱۱
سازمان آب تهران	۵۱۰۰۰
نگهبانی برق	۳۱۷۸

تلفنهای اطلاعات

تلفنخانه ۳۰۰۱۱ تا ۳۰۰۱۹ شعبه
آگهی ها ۳۰۲٦۳۳	۳۰۵۱۰۸
سازمان شهرستانها	۳۰۵۰۱۷
سرویس حوادث	۳۰۳۵٦۹
کانون طوطی	۳۰٤۵۹۲
اطلاعات هفتگی	۳۰٤۸۷۸
اطلاعات بانوان	۳۰۳۳۱۳

تقویم اطلاعات

دوشنبه نوزدهم مهر ۱۳۳۸
دوشنبه نهم ربیع الثانی ۱۳۷۹
دوشنبه دوازدهم اکتبر ۱۹۵۹
اذان صبح :ساعت ٤و۳٦ دقیقه
طلوع آفتاب :ساعت ٦و ٦دقیقه
غروب آفتاب: ساعت ۱۷و۲۰دقیقه

امشب بکدام سینما میروید

سینماهای درجه یک

سینما آسیا
۱۸ سالگان (سینما سکوپ رنگی ـ دوبله بفارسی)باشرکت: ماریزآلازیو ـویرنالیزی ـ شروع ۱۰ر۳۰ صبح ۳ـ ۵ـ ۷ـ ۹ بعد از ظهر تلفن ٤۲۹۰۹

سینما ایران (سالن)
اینم یه جورشه باشرکت:تابش شهین ـ شروع: ۱۰ر۳۰ صبح ـ ۱۲ر۳۰ ـ ۲ر۳۰ ـ ٤ر۳۰ ـ ٦ر۳۰ـ ۸ر۳۰ بعد از ظهر ـ تلفن۳٦۳۵٤

سینما ایران (تراس)
شب نشینی در جهنم

سینما ایفل
مردی در زیر شیروانی (دوبله بفارسی) ـباشرکت : جك پالانس ـ کنستانس اسمیت ـ شروع: ۱۰ر۳۰ صبح ۳ـ۵ـ۷ـ۹ بعداز ظهرـتلفن: ٤۰۱۱٦

سینما آریا (تراس)
محله نفرین شده

سینما اسکار
مردی در زیر شیروانی (دوبله بفارسی) باشرکت : جك پالانس ـ کنستانس اسمیت شروع : ۱۰صبح ـ ۲ر۳۰ ـ٤ر۳۰ ـ٦ر۳۰ ـ۸ر۳۰ بعد از ظهر ـتلفن : ٤۵۷۹۷

سینما برلیان
وسوسه هفت ساله (سینماسکوپ رنگی ـ دوبله بفارسی) باشرکت: مرلین مونرو ـ تام یوول شروع : ۱۰صبح ۲ـ٤ـ٦ـ۸ بعد از ظهر تلفن ۳۳۵۲۵

سینما پلازا
مردیکه زیاد میدانست (ویستاویژن رنگی ـ دوبله بفارسی) با شرکت: جیمز استوارت ـ دوریس دی شروع ۱۰: صبح ۳ـ۵ـ۷ وربع و۹وربع بعدازظهر تلفن ٤٤۲۵۵ ٤٤۲۵۵

سینما پارك
دکتر و خانم دکتر (دوبله بفارسی) با شرکت : ویتوریو دسیکا ـتوتو ـ ابه لین شروع ۱۰ر۳۰ صبح ۲ر۳۰ ـ ٤ر۳۰ ـ ٦ر۳۰ ـ۸ر۳۰بعد از ظهر ـ تلفن ۳۹٦۳۷ .

تهران (تراس ـسالن)
پرورش (دوبله بفارسی) باشرکت: راج کاپور ـ مالاسینها ـ شروع : ۱۰ر۳۰ صبح ـ۲ـ٤ـ٦ـ۸ـ بعد از ظهر تراس: ۷ـ۹ بعد از ظهرتلفن: ۳۸۱٦۵

سینما تخت جمشید
مولن روژ (رنگی) باشرکت : خوزه‌فر ـ زازاگابور ـ شروع :۱۰ صبح ـ۳ـ۵ـ۷ـ۹ بعداز ظهر تلفن ٤۳۵۵۰

دیانا (تراس ـ سالن)
اینم یه جورشه با شرکت:شهین ـ تابش ـ شروع :۱۰ر۳۰ صبح ـ ۲ر۳۰ ـ ٤ر۳۰ ـ ٦ر۳۰ ـ ۸ر۳۰ بعد از ظهر ـ تراس ۷ـ۹ بعد از ظهر تلفن ٤۲۰۱۰

سینما رویال
قاچاقچی بین المللی (سینما سکوپ) با شرکت :ربرت تایلور ـ دروتی مالون ـ شروع ۱۰ر۳۰ صبح ـ۳ـ۵ـ۷ـ۹ بعد از ظهر تلفن ٦۸۲۰٦

سینما رکس
صلیب و شمشیر (سوپر سینما سکوپ ـرنگی ـ دوبله بفارسی) با شرکت : ایون دوکارلو ـ روسانا پودستا ـ جرج میسترال شروع ۱۰ صبح ۲ر۳۰ ـ٤ر۳۰ ـ ٦ر۳۰ ـ۸ر۳۰ بعد از ظهر ـتلفن ۳٤۱٦۹

سینما رادیوسیتی
برادران کارامازوف (رنگی ـدوبله بفارسی) باشرکت یول براینر ـ ماریا شل شروع ۱۰ر۳۰ صبح ـ ۱ر۳۰ـ٤ ـ٦ر۳۰ ـ۹و ربع بعد از ظهر تلفن ٤۳۳۲۰

سینما سعدی
مردیکه‌زیاد میدانست(ویستاویژن ـ رنگی ـدوبله بفارسی) باشرکت جیمز استوارت ـ دوریس دی شروع : ۱۰ر۳۰ صبح ۲ر۳۰ ـ ٤ر۳۰ ـ ٦ر۳۰ ـ ۸ر۳۰ بعد از ظهر ـتلفن ۳٦٤٦۸

سینما سهیلا (تراس ـ سالن)
قاچاقچی بین المللی (سینما سکوپ) با شرکت : ربرت تایلور ـ دروتی مالون ـشروع :۱۰ صبح ۲ر۳۰ـ ٤ر۳۰ـ ٦ر۳۰ـ ۸ر۳۰ بعد از ظهر تراس : ۵ر۳۰ ـ۸ر۳۰ بعد از ظهر تلفن :۳٦٤۲٤

سینما کریستال (تراس)
قانون (دوبله بفارسی) ـ با شرکت : جینالولو بریجیدا ـ مارچلو ماسترویانی ـ شروع : ۷ ـ ۹ بعد از ظهر

سینما کریستال (سالن)
وسوسه هفت ساله (سینماسکوپ رنگی ـ دوبله بفارسی) با شرکت: مارلین مونرو ـ تام یوول شروع: ۱۰ر۳۰ صبح ۲ر۳۰ ـ ٤ر۳۰ ـ ٦ر۳۰ـ ۸ر۳۰ بعد از ظهر ـتلفن: ۳۷٦۷۵

سینما کارون
سایه‌باشرکت :شهین ـامین‌امینو شروع ۳ـ ۵ـ ۷ـ ۹ بعد از ظهر تلفن ۳۷٦۷۵

سینما متروپل
اینم یه جورشه باشرکت :شهین ـ تابش ـ شروع :۱۰ر۳۰ صبح ـ ۲ر۳۰ ـ ٤ر۳۰ ـ ٦ر۳۰ ۸ر۳۰ بعد از ظهر ـ تلفن : ۳۹٤۱۰

سینما مولن روژ
وسوسه هفت ساله (سینماسکوپ رنگی ـ دوبله بفارسی) با شرکت: مرلین مونرو ـ تام یوول ـ شروع: ۱۰ر۳۰ صبح ـ ۲ر۳۰ ـ ٤ر۳۰ ـ ٦ر۳۰ ـ ۸ر۳۰ بعد از ظهر تلفن: ۳۸۷٦۵

نیاگارا
سی‌سی ملکه جوان (رنگی ـدوبله بفارسی) باشرکت: رومی اشنایدر کارل هاینز بوم ـ شروع: ۱۰ر۳۰ صبح ـ ۳ـ۵ـ۷ـ۹ بعد از ظهر تلفن ٦۵۳۰۷

سینما همای
نامزد باوفا باشرکت کیشورکما ـ شروع:۱۰ر۳۰ صبح ۲¾ـ٤¾ـ٦¾ـ۸¾ بعد از ظهر تلفن: ٤۲۱٦۹

سینماهای درجه دو

سینما پردیس
خرابکاران باشرکت :جف چندلرـ آن باکستر شروع : ۱۰ر۳۰ صبح ۲ر۳۰ ـ ٤ر۳۰ ـ ٦ر۳۰ ـ ۸ر۳۰ بعد از ظهر

سینما تاج
صنم زیبای یاغی (رنگی) باشرکت: آواگاردنر ـ ربرت تایلور ـآنتونو کوئین شروع۱۰ر۳۰ صبح ـ۲ر۳۰ـ ٤ر۳۰ ـ٦ر۳۰ ـ۸ر۳۰ بعد از ظهر تلفن ۳۳۰٦٤

سینما سیلوانا
آقای ایکس (دوبله بفارسی)شروع ۱۰ر۳۰ صبح ـ ۲ر۳۰ ـ ٤ر۳۰ـ ٦ر۳۰ ـ ۸ر۳۰ بعد از ظهر تلفن: ۳۳۷۷۷

سینما فری
دسیکا وخانم‌دکتر (دوبله بفارسی) باشرکت : ویتوریو دسیکا ـتوتو ـ ابه‌لین ـ شروع :٤ر۳۰ ـ ٦ر۳۰ ـ ۸ر۳۰ بعد از ظهر تلفن ۲۷۸۹۳ .

سینما فردوسی
شانس و عشق و تصادف باشرکت : دلکش ـوحدت شروع: ۱۰صبح ـ۱۲ ـ۲ر۵ ـ٤ر۵ ـ٦ر۵ ـ۸ر۵ بعداز ظهرتلفن ۳۵۷۸٤

سینما مشعل
مشعل و کمان (رنگی) باشرکت : برت‌لنکستر ـویرجینیامایو ـشروع: ۱۰ر۳۰ صبح ۲ر۳۰ ـ٤ر۳۰ ـ٦ر۳۰ـ ۸ر۳۰ بعداز ظهر تلفن :۳۲۸۲٦

سینما مراد
چك یك میلیون تومانی ـ باشرکت مهین دیهیم ـ بهمنیار شروع ۲ر۳۰ ـ ٤ر۳۰ ـ ٦ر۳۰ ـ ۸ر۳۰ بعداز ظهر تلفن ۳۷۳۸۹

تأترها

تئاتر آناهیتا
روزهای شنبه ، یکشنبه،چهارشنبه پنج شنبه ، جمعه (خانه عروسك) و روزهای دوشنبه و سه شنبه اتللو شروع سئانس ۸ بعد از ظهر ـ تلفن ۸۲۰۱۳۸

تئاتر تهران (تابستانی)
کاباره مکزیکو (کمدی موزیکال) باشرکت مورین ـمصدق ـبهمن‌یار نوربخش ـشروع ۸ر۳۰ بعداز ظهر تلفن: ۳۷۳۵۱

جامعه باربد
والدین وحشتناك : باشرکت : جعفری ـ شهلا ـ شروع ۸ر۳۰ بعد از ظهر

آخرین تغییرات برنامه سینماها، تئاترهارا درصفحه ماقبل آخر ملاحظه فرمائید

استخدام دیپلمه ادبی
برای حروفچینی

شرایط :
۱ـ داشتن گواهی نامه سال ششم متوسطه ادبی
۲ـ داشتن ورقه خاتمه خدمت سربازی یابرگ عدم اصابت قرعه برای آقایان .
۳ـ سن کمتر از بیست و پنج سال .
از داوطلبان امتحان زبان انگلیسی ودیکته فارسی و قرائت خطوط مختلف به عمل خواهد آمد .
برای نام نویسی واطلاع بر جزئیات از ساعت ۵ تا ۷ بعدازظهر فقط روزهای ۱۹ـ ۲۰ ـ ۲۱ مهر ماه ۱۳۳۸ به موسسه انتشارات فرانکلین ـ پلاك ٤۵ـ چهار راه کالج ـ خیابان شیراز مراجعه فرمایند .
به کسانی که قبول شوند در دوران کار آموزی حقوق پرداخت می شود.
۲ـ۱ آـ۲٤۷۱۸

اطلاعات اقتصادی

ایران برای مقابله با بازار مشترک اروپا

صادرات ایران متوجه کشورهای آسیائی میشود

امروز خبرنگار ما از یك مقام مطلع اقتصادی سئوال کرد برای آنکه ایران بتواند درمقابل اثرات آتی بازار مشترك اروپا بازارهای خودرا از دست ندهد چه تصمیماتی گرفته شده‌است مقام مزبور پاسخ داد خطری که بازار مشترك بعقیده بعضی برای کشورهائی نظیر ایران دارد آنست که ممکن است مواد اولیه مورد لزوم کشور های عضو بازار مشترك از افریقا تامین شود.

باید گفت این خطر موقعی بکلی رفع خواهد شد که کارخانجاتی که در داخله رجود دارد و بتدریج بوجود می‌آید تمام این مواد را بخود جذب کندو مجالی برای اینکه ما دچار چنین مشکلاتی شویم باقی نگذارد ودر عین حال توسعه صنایع مارا از قسمت زیادی از واردات‌بی‌نیاز میکند ودرعین حال مواد خام داخلی مصرف میشود.

توسعه مصرف پنبه در کشور مثال زنده‌ای برای این امر است البته‌شرط موفقیت آنست که ما صنایعی را توسعه دهیم که‌از عهده اداره وتولید محصول آن برمی‌آئیم.

مقام مزبور بعد اضافه کرد که ایران بتدریج متوجه بازارهای آسیائی‌شود وبکشور هائی مانند هندو پاکستان که خود کم و بیش خریدار مواد اولیه هستند مازاد مواد خام خودرا بفروشد.

سالی ۳۰میلیون‌دلاروارداتژاپن به‌ایران

برای آنکه ژاپون تجارت خودرا بایران توسعه دهد مجبوراست نظریات‌ایران را قبول کند

تصویبنامه تجارت بازاپون به‌بانکها ابلاغ شد

خبرنگار اقتصادی مااطلاع‌میدهد باوجود آنکه فقط واردات شش کالا اززاپون بدون صادرات ممکن است یعنی قماش نخی وپشمی واز الیاف مصنوعی واقلام ساختمانی ولوازم یدکی کارخانجات که اصل آن‌از ژاپون است معهذا واردات ایران از محل همین شش کالا بالغ بر۳۰میلیون دلار درسال خواهد بود.

البته اگر ژاپون بخواهد وارداتی غیراز کالاهاداشته باشدمی‌توانند باخرید کالا از ایران ورعایت مقررات داخلی شرکت معاملات خارجی نظرخودرا تامین‌کند. در ضمن برای ژاپون مانند آلمان شرقی آئین‌نامه تجاری وضع نخواهد شد وهمان تصویبنامه و مقررات داخلی شرکت معاملات خارجی مجموعه مقررات تجارت باژاپون راتشکیل میدهد.

همچنین امروز یك مقام مطلع اظهار نظرکرد که ژاپون بالاخره ناچار خواهد بود نظریات ایران راتامین کند وقرار داد بازرگانی کهجامع نظریات منطقی طرفین باشد باایران امضاء نماید.

عده‌ای ازتجار واردکننده‌ازژاپون بوزارت بازرگانی مراجعه نمودو هرکدام باذکر کالاهائی که‌واردات آنرا مفید میدانند میخواهند به وزارت بازرگانی بقبولانند که اجازه داده شود کالای مورد نظر آنها نیز بشش قلم مذکور درفوق اضافه شود.

اکنون تصویبنامه تجارت باژاپون برای اجراءبه کلیه بانك ها ابلاغ شده است.

نود قرارداد برای‌طرحهای شهرسازی

سازمان برنامه نود قرارداد برای اسفالت لوله‌کشی‌شبکه برق وتامین آب وتاسیسات عمومی شهرهامنعقد نموده‌است

سازمان برنامه تاکنون نود قرار دادبابیمانکاران برای انجام‌طرحهای شهرسازی نود شهر منعقدنموده است. این طرح‌ها که‌شامل‌اسفالت خیابان‌ها ،نصب کارخانه برق و شبکه توزیع برق ولوله‌کشی و تامین آب مشروب واحداث‌سایر تاسیسات عمومی شهرهاست‌بتدریج پایان یافته وتحویل شهرداری‌محل خواهد شد.

نیمی از هزینه این طرح‌هارا شهرداری‌ها ونیمی‌دیگر راسازمان برنامه بصورت ت‌کمك بلاعوض پرداخت می‌نماید.

عضویت ایران در پیمان گمرکی (گات)

دردرجه دوم اهمیت قرارگرفته‌است- برخی معتقدندکه عضویت‌ایران درگات منافع بسیار دارد وبرخی دیگر مخالف آن میباشند

مسئله عضویت ایران در گات نیز از جمله مسائلی است که اینروزها مورد توجه مقامات اقتصادی قرارگرفته ولی مسئله مزبور جزء مسائل‌درجه‌اول اقتصادی کشور نیست.

باید دانست علت اینکه مسئله عضویت ایران در پیمان گمرکی‌گات در ردیف دوم مسائل مهم اقتصادی قرار گرفته آنست که دراین مورد اتفاق‌نظر کامل وجود ندارد گروهی از رجال اقتصادی ایران عقیده‌دارند که شرکت در آن برای ایران اگر منافعی هم داشته باشد در مقابل تعهدات سنگینی نیزایجاد می‌کندولی گروهی دیگر ضمن ذکر منافعی که از تخفیفات گمرکی عاید ایران میشود معتقدند که عضویت درگات برای ایران تعهدات سختی ایجاد نمی‌کند و مقررات آن بصورت توصیه است که اگر دولتی خواست قبول می‌کند و اگر آنرا موافق منافع‌خود ندانست از پذیرفتن آنها خودداری مینماید.

مقامات‌مزبور اضافه‌می‌کنندمحدودیت های تجارتی در یوگسلاوی بیش از ایران است معهذا این کشور در گات عضویت دارد.

کنسرسیوم پسته تشکیل‌شد

این‌کنسرسیوم‌که باسرمایه چهارصد میلیون ریال‌تشکیل‌شده درنظردارد بتشویق صادرات پسته پردازد وشعبی درامریکا بازکند

خبرنگار اقتصادی ما اطلاع میدهد که در رشته تجارت پسته صادراتی کنسرسیومی تشکیل شده‌است ودر این کنسرسیوم تمام شرکتهای صادراتی شرکت دارند سرمایه شرکت واحد مزبور ۴۰۰ میلیون ریال میباشد علت اساسی تشکیل این شرکت را یکی از موسسین کنسرسیوم چنین اظهار داشت امسال رقابت ترکیه در زمینه پسته بخصوص در بزرگترین بازار جهانی آن که آمریکا می‌باشد وضع بدی برای‌پسته ایران بوجود آورده است میزان محصول ترکیه امسال بیش از ۹ هزار تن میباشد بالارفتن جائزه صادراتی خشکبار موجب آن شده‌است که صادر کنندگان بتوانند بالای خودرا در آمریکا بقیمت ارزانتری بفروشند.

سال قبل قیمت پسته ترکیه در آمریکا در حدود تنی ۱۰۰۰ دلاربود و امسال به ۸۰۰ دلار تنزل نموده است و در صورت لزوم ترکیه قادر است که قیمت را از این مقدار هم کمتر کند. پسته ایران در حال‌حاضر تحویل خرمشهر تقریبا تنی۱۱۰۰دلار تمام میشود که در حقیقت ۳۰۰ دلار بیشتر از بهای پسته‌ترکیه است صادر کنندگان ایران معتقدند که این تفاوت فاحش را با اعتبار بانکی و تقلیل کرایه حمل آن با راه‌آهن نمیتوان پرنمود زیرا پسته ازرفسنجان حمل میشود و تا ازنا باید با اتومبیل برده شود و این کمکها دروضع‌پسته موثرنیست علت تشکیل کنسرسیوم اینست که بامتحد شدن‌تجارصادراتی شاید بتوان قسمتی از مشکلات‌فعلی را حل کرد و اقدا می نمودکه در درجه اول از رقابت بی‌مورد داخلی جلوگیری شود تا قیمت داخلی‌بالا نرود واین خود تضمینی برای آینده کار آنها خواهد بود نظر دیگر موسس این شرکت واحد اینست که د رآمریکا شعب ایجاد کنندو راسا اقدام بفروش پسته نمایند و اختیار خودرا در دست تجار آمریکائی ندهند باتاسیس شعب د رآمریکا آنها معتقدند که میتوانند پسته‌های بوداده و مرغوب را عرضه و تبلیغ نمایند باوجودیکه قدرت مالی‌مردم آمریکا از ایران بیشتر است نوع پسته مصرفی آمریکا بیشتر از انواع نامرغوب است و قیمت پسته بابه آمریکا در ایران ۷۰ تا۸۰ ریال است در حالیکه پسته‌باب داخله تا کیلوئی ۳۰۰ ریال هم میرسد کنسرسیوم پسته‌باین نتیجه رسیده است که با تاسیس شعبه میتوان پسته‌های خوب ایران را باب آمریکا کردو راسا اقدام بفروش نمود.

شهرمشهد لوله‌کشی آب خواهدداشت

هزینه این‌کاررا سازمان برنامه وشهرداری مشهد خواهد پرداخت

طبق قراردادی که سازمان برنامه امضاء کرده‌است شهرستان مشهد بعد از پانزده‌ماه دیگر دارای‌تاسیسات لوله‌کشی‌خواهد شد. هزینه اینکار ۳۷ میلیون و ۹۵۹ هزار و ۸۳۶ ریال است که نیمی از آن را سازمان‌برنامه بصورت کمك بلاعوض پرداخت میکند و نیم دیگر را شهرداری مشهد خواهد پرداخت.

ابلاغ آئین‌نامه تجارت باآلمان شرقی

واردات وصادرات ایران وآلمان شرقی تعادل‌خواهدداشت

آئین نامه تجارت باآلمان شرقی بشرکت معاملات خارجی ابلاغ‌شد وشرکت معاملات خارجی بزودی ترتیب اجرای آنرا خواهد داد.

مهمترین رقم واردات ازآلمان شرقی راماشین‌آلات سنگین‌تشکیل می‌دهد وپس‌از آن انواع قماش و آهن آلات می‌باشد.

همانطور که‌دیروز هم‌اطلاع‌دادیم واردات این کالاها که‌از ژاپن‌آزاد اعلام شده درمورد آلمان شرقی مستلزم صدور کالامعادل ارزش مقدار واردات می‌باشد بازرگاتانیکه از آلمان شرقی واردات داشته‌اند برای روشن کردن‌وضع معاملات خود بشرکت‌معاملات خارجی‌مراجعه میکنند.

مزایده و مناقصه

•عملیات تهویه تلفن‌خانه های خرمشهر واهواز و رشت تا۱۳۳۸٫۸٫۳ تمدید شد.

•اداره کل بنادر کشتیرانی خریدن ۸قلم رنك ساخته شده خارجی تا ۱۳۳۸٫۹٫۲۸

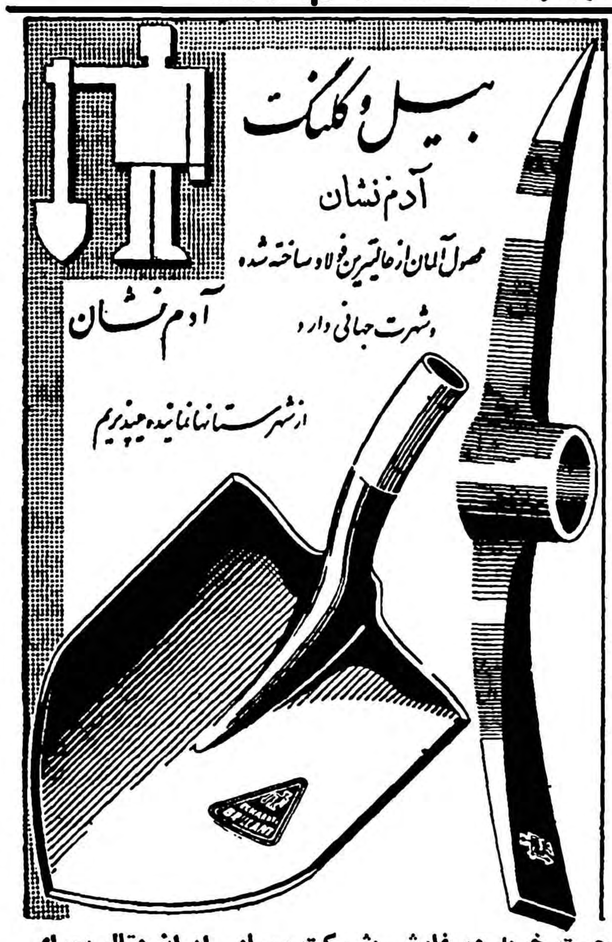

جهت خرید وسفارش بشرکت سهامی ایران متال سرای سینا جنب بانك ملی بازار تلفن ۳۱۴۱۹ـ ۲۴۷۳۰ مراجعه نمائید آـ۲۴۸۲۰

آگهی تاسیس شرکت صنایع آجر جدید ایران

بمنظور تاسیس کار خانجات آجر سازی و تولید مصالح ساختمانی شرکتی بنام شرکت صنایع‌آجرجدید ایران با مسئولیت محدود که سرمایه آن مبلغ شش میلیون ریال تعیین گردیده و طبق اظهار در تحویل واختیار مدیران شرکت میباشد از تاریخ بیستم شهریور ماه ۲۸ بمدت نامحدود درتهران جاده شهریار اسمعیل آباد برجاده‌اسفالت تشکیل گردید ودر تاریخ چهارم مهرماه ۳۸ در دفتر شرکت های داخلی بشماره ۶۸۸۳ به ثبت رسیده

آقایان حاج حسن فرجی جلالی و محمد علی رفعتی واحمد نادری مرند مدیران شرکت میباشند وهر سه نفر متفقا با مهر شرکت حق امضاء دارند

ازطرف رئیس اداره ثبت شرکتها وعلائم تجارتی واختراعات

آـ ۱۹۲۹۵

آگهی قبول کارآموز

بدینوسیله باطلاع عموم میرساندکه‌بنگاه توسعه ماشینهای کشاورزی سازمان برنامه نمایندگی اهواز برای دوره کلاس رانندگی ماشینهای کشاورزی احتیاج‌به ۴۰نفر کارآموز باشرائط زیر دارد.

۱ـسن کمتر از ۲۲زیادتراز ۳۵باشد.

۲ـگواهی ۶ابتدائی داشته ویااز عهده امتحان معادل‌آن‌برآید.

۳ـخدمت نظام‌وظیفه راانجام ویامعافیت دائم داشته باشد.

۴ـداشتن گواهی رسمی عدم‌سوء سابقه

۵ـرونوشت مصدق شناسنامه ودوقطعه عکس.

۶ـهرگاه تعداد داوطلب از۴۰نفر بیشتر باشد عده لازم بطریق مسابقه انتخاب خواهند شد.

۷ـبه‌هریك‌از۴۰نفرانتخاب‌شده بترتیب بالاماهیانه درحدودیکهزارو دویست ریال کمك هزینه نقدی پرداخت میشود بدیهی است تهیه‌وسائل زندگی باخودکار آموزخواهدبود.

۸ـ داوطلبان باید کلیه مقررات مربوط (ازلحاظ انضباط درکلاس وحضور وغیاب وامتحاناتی که بعدا باطلاع‌آنها خواهد رسید) بمورد اجراء بگذارند.

۹ـدستگاههای دولتی مخصوصا سازمان برنامه هیچگونه تعهد استخدامی درمقابل فارغ‌التحصیلان کلاس بالاندارد ولی درصورتیکه مالکین تقاضا نمایند بعنوان راننده بمالکین معرفی خواهند شد.

۱۰ـفارغ‌التحصیلان باید نشانی خودرا به‌بنگاه بدهند تادرصورتی که مالکین وعلاقمندان احتیاج بوجود آنها داشته باشند به‌آنها معرفی گردند وموظف خدمت دردهات میباشند.

۱۱ـ درمورد کارآموزانی که مالکین بخرج خود معرفی مینمایند شرط پذیرش فقط داشتن سوادکافی است.

۱۲ـبه‌کارآموزانی که‌از عهده امتحان برآیند گواهی نامه رسمی داده خواهد شد.

۱۳ـداوطلبان میتوانند برای کسب هرگونه اطلاعات بیشتری همه روزه درسرویس اداری به‌بنگاه توسعه ماشینهای کشاورزی در اهواز واقع درجنب باغ‌فلاحت مراجعه نمایند.

بنگاه توسعه ماشینهای کشاورزی ـ نمایندگی خوزستان

مهندس ناصر زرین خط

آگهی مناقصه شماره ۷۲۴۱

اداره حسابداریکل انتشارات و رادیو یکدستگاه ساختمان سه طبقه اداره‌کل انتشارات و رادیو راطبق نقشه مربوطه وبشرح‌ذیل بمناقصه میگذارد.

۱ـ شرکتها و مقاطعه کارانیکه واجد صلاحیت فنی و مالی بوده و مایل بشرکت درمناقصه باشند میتوانندتاآخر وقت اداری روز پنجشنبه ۲۹مهرماه جاری (۳۸ر۷ر۲۹) بداثره دفتر این اداره واقع در میدان ارك اداره کل انتشارات و رادیو مراجعه و درمقابل پرداخت مبلغ سیصد ریال بصندوق اداره حسابداری دفترچه های مشخصات وقرارداد و واحدبها ونقشه های مربوطه را دریافت دارند.

۲ـ داوطلبان شرکت در مناقصه بایستی قبلا مبلغ یکصد وهفتاد و پنج هزارریال وجه‌نقد یا تضمین بانکی بمدت‌یکماه بعنوان سپرده شرکت درمناقصه بصندوق این‌اداره تودیع و قبض صندوق دریافتی راضمیمه پیشنهاد خودبنمایند.

۳ـ داوطلبان شرکت درمناقصه باید پیشنهاد های‌خود رادردو پاکت لاك‌و مهرشده الف و ب‌بشرح زیر.

الف ـپاکت لاك‌ومهر شده (الف) مربوط‌به صلاحیت فنی ومالی

ب ـ پاکت لاك‌ومهر شده (ب)مربوط به پیشنهاد تسلیمی

تاآخر وقت اداری روزشنبه اول آبانماه ۳۸(۱ر۸ر۳۸) بدایره فنی این اداره تسلیم ورسید دریافت دارند.

۴ـ پاکت های‌واصله درساعت ۹صبح روزیکشنبه دوم‌آبانماه ۳۸(۲ر۸ر۳۸) در کمیسیون برگذاری مناقصه بازوقرائت خواهدشد.

۵ـ اداره و کمیسیون مناقصه دررد ویاقبول یك‌یا کلیه پیشنهادها مخصوصا پیشنهادهائیکه صاحبان آن‌فاقد صلاحیت فنی‌ومالی باشند مختاراست وبه پیشنهادهای مشروط و مبهم و فاقد سپرده وپیشنهادهائیکه بعداز موعد مقرر برسد مطلقا ترتیب اثر داده‌نخواهد شد.

۶ـ پیشنهاد دهندگان بایستی مدارك و گواهی سوابق مربوط‌باینکه تاکنون درکدام یك ازدستگاههای دولتی سابقه انجام کارساختمانی دارند ارائه دهند.

۷ـ کلیه هزینه های مربوطه ازقبیل حق‌الدرج آگهی ومالیات طبق مقررات بعهده برنده مناقصه خواهد بود.

۸ـ درصورت تقاضای برنده مناقصه اداره حسابداری ۱۵٪ ازکل معامله را جهت مقدمات کار درمقابل تضمین‌نامه‌بانکی قابل‌استفاده پرداخت خواهد نمود.

۲ـ۱ آـ۲۴۳۴۸ ذیحساب و رئیس اداره حسابداری کل‌انتشارات ورادیو-حاج‌ندیمی

آگهی تبت

مؤسسه کاریابی ملی ایران

طبق ماده (۸) آئین نامه ثبت موسسات غیر تجاری و بموجب اظهار نامه مورخ ۱۲ر۷ر۱۳۳۸ منضم‌وباساسنامه وصورت جلسه مجمع عمومی ورسید سرمایه مورخه ۱ر۷ر۱۳۳۸ خلاصه ثبت موسسه غیر تجاری زیر برای اطلاع عموم اعلام میگردد.

نام ـ موسسه کاریابی ملی ایران

موضوع ـ تهیه و تولید کار وتربیت افراد مستعد برای خدمات عمومی و خصوصی

تابعیت ـ کشور شاهنشاهی ایران

مرکز ـ خیابان اکباتان شماره ۱۰۴

تاریخ تشکیل و مدت آن ـ از ۱ر۷ر۱۳۳۸ بمدت نا محدود

شماره وتاریخ ثبت ـ ۴۴۱ ـ ۱۷ر۷ر۱۳۳۸

سرمایه ـ مبلغ یك میلیون ریال که‌در اختیار مدیر موسسه می‌باشد

موسسین ـ آقایان محمد گلشنی ـ سید رحمت اله لبیبی.

مدیر مسئول ـ محمد گلشنی برای مدت ۴ سال انتخاب و کلیه اسنادو اوراق مالی باامضای نامبرده و مهر موسسه معتبر است.

رئیس اداره ثبت شرکتها و علائم تجارتی واختراعات ـمهدی تراقی

۱ ـ ۲۴۸۲۸

قابل توجه مقاطعه‌کاران وشرکتهای ساختمانی

تعدادی معادل ۱۰۰۰ عددآل سیمانی ۱۵ × ۶۰ × ۱۰۰ با آلماتور موجود است تلفن ۴۱۶۹۹ـ۳۷۲۴۳

ـ۱ـ آـ۲۴۸۱۰

آگهی شرکت کشاورزی وتولیدی دز

شماره ۱۱۲۸۱ـ ۳ر۷ر۳۸

بمنظور انجام امور کشاورزی وتولیدی واحیاء وحیازت اراضی موات درحدود مقررات جاریه وانجام امور مربوطه بموضوعات فوق شرکتی بنام شرکت‌کشاورزی و تولیدی دز بامسئولیت محدود که سرمایه آن مبلغ هفت‌میلیون وپانصد هزاررریال تعیین گردیده وطبق اظهار درتحویل واختیار مدیران‌شرکت می‌باشدازتاریخ بیستم‌شهریور ماه ۱۳۳۸ بمدت نامحدود درتهران انسهای خیابان خیام‌سه‌راه شوش محل‌شرکت برق شوش‌تشکیل گردیده ودرتاریخ اول‌مهرماه ۳۸ در دفتر ثبت‌شرکتهای داخلی بشماره ۶۸۸۱ بثبت‌رسیده آقایان حبیب‌اله افخمی وحسن طباطبائی قهیازو عزیزاله زراعضاء هیئت مدیره شرکت می‌باشند که‌آقای حبیب‌اله افخمی بمدیریت عامل انتخاب وحق‌امضاء با مدیرعامل باتفاق‌یکی‌از اعضاء هیئت مدیره متفقا خواهدبود وشعبه شرکت نامبرده در شهرستان آبادان بوارده جنوبی خانه‌شماره ۱۶۱۴ بمدیریت آقایان نامبرده بالا تاسیس یافته‌است.

ازطرف رئیس‌اداره ثبت شرکتها وعلائم تجارتی واختراعات

آـ۲۴۸۱۶

باتلفون ۴۲۳۶۹

میتوانید احتیاج آهنهای ساختمانی خودتان رابقیمت نازل درمحل‌ساختمان تحویل کیرید.

محمود اتقائی

۱ـ۳ آـ۱۹۰۴۳

قابل توجه مالکین و کشاورزان

دیسك دوردیفه ۲۸ـ۳۲ و ۴۰ پره ساخت‌کارخانه

انترناسیونال«انترناش» کمدتی‌نایاب بود رسید برای مشاهده وخرید به

شرکت‌سهامی جهان‌موتور

خیابان امیرکبیر (برق سابق) تلفن‌های ۵۱۴۶۹ و۵۰۷۴۰ مراجعه فرمائید.

آـ۲۴۸۳۶

استاندار فارس ازآباده بازدیدکرد

برای غسالخانه وکشتارگاه ساختمانی تهیه میگردد

درزندان شهربانی کارگاههای حرفه‌ای تاسیس‌میشود

خبرنگارما از آباده مینویسددوروز قبل آقای دکتر پیراسته استاندار فارس باتفاق تیمسار سرتیپ‌اشکان فرمانده ناحیه ژاندارمری ،روسای ادارات دولتی و رئیس اصل چهار استان برای بازدید وضع عمومی آباده وارد این شهر شدند واز طرف آقایان فرماندار ،روسای ادارات دولتی ،اعضای انجمن شهر وشهردار و جمعی ازمحترمین و معتمدین شهر مورد استقبال‌قرار گرفتند .پس‌از انجام مراسم معارفه آقای استاندار وهمراهان ازکشتار- گاه و غسالخانه ومحله‌های مختلف شهر بازدید کردند و چون وضع ساختمان های کشتارگاه و غسالخانه از لحاظ بهداشتی رضایتبخش‌نبود تصمیم گرفته شد شهرداری باهمکاری مالکین ساختمان‌های مناسبی برای کشتارگاه وغسالخانه آباده ایجاد کند .

هنگام بازدید از عمارت شهرداری آباده آقای استاندار دستور دادند شهرداری بعمارت‌فرمانداری‌انتقال یابد ودرمحل فعلی شهرداری‌باشگاه آبرومندانه‌ای تاسیس گردد ضمنا برای ایجاد کارگاههای حرفه‌ای درزندان شهربانی آباده از طرف‌آقای استاندار مبلغ بیست وپنج‌هزارریال دراختیار آقایان ، رئیس دادگاه و رئیس شهربانی این شهرستان همراه ایشان بود مذاکراتی بعمل آورد و تصمیماتی نیز گرفته شد تاهرچه زودتر دراین‌باره اقدام‌شود. آقای استاندار وهمراهان پس‌از درمورد تاسیس دبستان ودرمانگاه بازدید گروهان‌ژاندارمری‌ورسیدگی درنقاط عشایر نشین آباده نیزآقای بوضع اداره اوقاف آباده این شهر استاندار بارئیس اصل چهار که را ترك گفتند .

آماده برگزاری جشن چهارم آبان

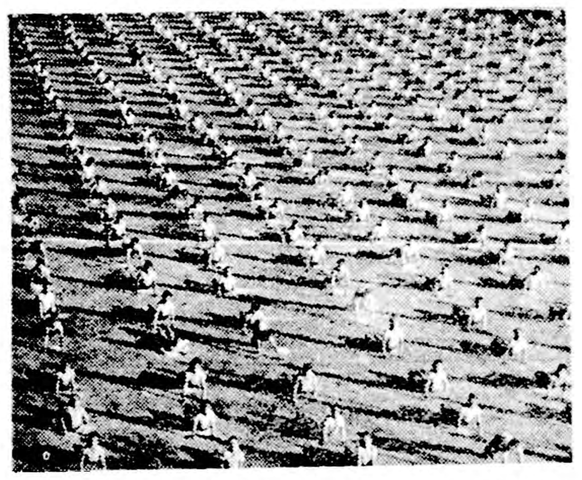

خبرنگارما ازمشهد مینویسد ازهم‌اکنون دانش‌آموزان آموزشگاه های مشهر خودرابرای برگزاری جشن ورزشی چهارم آبان که مصادف باروز میلاد مسعود شاهنشاه می‌باشد آماده می‌کنند درعکس بالا عده‌ای ازدانش آموزان‌مشهد هنگام اجرای یك‌رشته عملیات ژیمناستیکی دیده میشوند .

وعده مساعدت

از بهشهر خبرنگار ما می نویسد چند روز قبل آقای مشایخی رئیس فرهنك مازندارن برای رسیدگی بوضع آموزشگاه های بهشهروارد این شهرستان شد و پس از بازدید آموزشگاه های این شهر ازطریق گلوگاه عازم بندرگز و گرگان گردید . آقای مشایخی برای تکمیل کادر آموزشی آموزشگاه های بهشهر وعده مساعدت داد .

شاهنشاه اسنادخانه‌هارا اعطاء فرمایند

این تقاضای زلزله‌زدگان نهاوند است

خبرنگار ماازنهاوند مینویسد چند روز قبل برای مذاکره درباره تهیه اسناد و چگونگی واگذاری خانه‌هائیکه ازطرف جمعیت شیرو خورشید سرخ در قراء و قصبات زلزله زده نهاوند ساخته میشود کمیسیونی در محل جمعیت شیرو خورشید سرخ این شهرستان تشکیل گردید و دراین زمینه تصمیمات مفیدی گرفته شد .

طبق اطلاع قرار است بعداز تهیه مقدمات کار از پیشگاه شاهنشاه استدعا شود که با تشریف فرمائی بنهاوند اسناد مالکیت خانه‌های مزبور را بزلزله زدگان اعطا فرمایند .

رئیس فرهنك بندرعباس اظهارداشت:

نهضت مبارزه بابیسوادی توسعه یافته است

مقدمات تاسیس دبیرستان کشاورزی فراهم گشته

خبرنگار ماازبندرعباس مینویسد چندروز قبل برای کسب‌اطلاع‌از پیشرفتهای‌فرهنگی بندرعباس باآقای محمود پزشکی رئیس فرهنك این شهرستان مصاحبه‌ای بعمل آوردم. آقای پزشکی درپاسخ سئوالات اینجانب اظهار داشت براثر اقداماتی که انجام گرفته اخیرا در امور فرهنگی بندرعباس بخصوص درکار نهضت مبارزه‌بابیسوادی پیشرفتهای قابل‌توجهی حاصل‌شده است .ضمنا درمورد تاسیس کلاسهای ششم ادبی وریاضی دردبیرستانهای بندرعباس اقدام گردیده ولی چون اغلب فرزندان متمکنین این شهرستان برای ادامه تحصیل به‌طهران ویاشیراز میروند بهمین جهت هنوزعده‌داوطلبان کلاسهای مزبور بحدنصاب نرسیده است. همچنین درسال تحصیلی جاری ساختمانهای نوساز اداره فرهنك‌ودبیرستانهای هفده‌دی وشاهپور افتتاح‌گردیده است.

آقای پزشکی درپایان مصاحبه اظهار داشت سعی میشود درسال تحصیلی جاری اغلب دبستانهای دهات بندرعباس به‌آموزشگاههای کشاورزی تبدیل گردد وعلاوه براین هم‌اکنون مقدمات تاسیس یك دبیرستان کشاورزی نیز درقریه «حاجی‌آباد» فراهم شده است.

کارگران نگرانند

خبرنگار ما از اراك می نویسد عده ای از کارگران کوره‌پزخانه های اراك طی نامه ای که بدفتر نمایندگی اطلاعات نوشته اند از بد رفتاری مالکی بنام حبیب الله شکایت کرده و اظهار نگرانی نموده اند انتظار دارند مسئولین امور برای رفع‌نگرانی و ناراحتی کارگران مزبور اقدام نمایند .

جهانگردان سویسی دریزد

طبق گزارش خبرنگارما ازیزد اخیرا شهرستان یزد مرکز ومعبر سیاحان وجهانگردان شده وهفته‌ای نمیگذرد که‌چندین نفرسیاح‌برای عزیمت به‌پاکستان وبالعکس ازشهرستان یزد دیدن نکنند اغلب‌این سیاحان یااز پاکستان بایران وارد شده‌اند ویااز ایران به‌پاکستان و هند میروند . چندروز قبل نیزدوخواهر سویسی بنام کریست برانزو روزماری برانر بیزد واردشدند وپس‌از چندین ساعت توقف در این شهرستان ازراه کرمان وزاهدان بصوب کراچی عزیمت کردند .

بازگشت قهرمانان

از مشهد خبرنگار ما می‌نویسد تیم دوچرخه سواری مشهد که برای شرکت در مسابقات دوچرخه سواری قهرمانی کشور باصفهان عزیمت کرده بود در قسمت مسابقه ۸۰ متر استقامت رتبه سوم رااحراز کرد و پس از کسب این پیروزی بمشهد مراجعت نمود .

بعداز ٦ سال..

شش‌سال تمام‌است که‌از طرف سازمان برنامه یك حلقه چاه عمیق آب در شهرستان خمین زده شده ولی متاسفانه طی این‌مدت موتور آن نصب نگردیده است .اهالی خمین ازمسئولین امور تقاضادارندکه بعداز شش سال انتظار برروی این چاه موتور نصب شود

زندانی فراری دستگیرشد

چندروز قبل هنگامیکه هنوز سپیده صبح‌سرنزده بود مامورین زندان شهربانی جهرم متوجه شدند که‌یکی اززندانیان‌بنام قدرت‌کریمی بااستفاده از تاریکی شب و شکستن میله‌های زندان متواری شده است.

جریان بلافاصله باطلاع آقای رئیس شهربانی رسید وبرای‌دستگیری زندانی‌فراری‌اقدام شد.

براثر اعلامیه‌ای که‌از طرف شهربانی مبنی براهداء پنجهزار ریال پاداش نقدی بدستگیرکنندگان قدرت کریمی صادر گردیده بود .جمعی از اهالی جهرم باتفاق مامورین انتظامی داوطلب دستگیری زندانی فراری شدند. طبق‌نقشه کامل ودقیقی که‌برای تعقیب قدرت تنظیم گردیده بودسرانجام مامورین انتظامی زندانی فراری دادر کوههای اطراف خرم‌آباد دستگیر کردند وقدرت مجددا روانه زندان گردید. ضمنا طبق‌قرار صادره از طرف آقای‌فرشاد بازپرس دادسرای جهرم دونفراز مامورین شهربانی که‌زندانی را برخلاف اصول اخلاق ووظیفه‌پلیس مضروب کرده بودند بازداشت وزندانی گردیدند.

گربه‌هاره نفررامجروح کرد

وسرانجام به تنور مشتعل پناه برد ودرآتش‌سوخت

چندروز قبل درمنزل محمداسماعیل یکی‌از اهالی رضائیه غوغای بیسابقه‌ای برپابود واهل خانه از ترس‌گربه‌عظیم‌الجثه وزردرنگی که‌بهمه حمله میکرد باطاقهای دربسته پناه برده بودند.

صدای پیشت... پیشت.. محمداسماعیل وهمسایه‌های وی بامعموعی گربه زردرنك درهم آمیخته بود ولی هیچکس جرات نداشت بگربه نزدیك شود. وقتیکه محمداسماعیل دل‌وجراتی بخود داد وباچوبدستی بطرف گربه حمله‌ور شد گربه‌هارودیوانه بایك جست خودرابروی محمد اسماعیل انداخت وسروصورت اورا باپنجه‌های تیزخود مجروح نمود وسپس بهمین ترتیب چهار نفر دیگر رامجروح کرد ومتواری گردید .محمداسماعیل وچندنفر دیگر ازهمسایگان وی گربه‌را دنبال کردند ولی‌گربه که‌در جستجوی پناهگاهی بودناگهان داخل تنور مشتعلی شدو پس‌از چندلحظه درمیان آتش سوخت. چون احتمال میرفت که‌براثر هاربودن گربه مزبور این واقعه رویداده باشد بهمین جهت مجروحین باهزینه بهداری رضائیه به‌طهران اعزام شدند تاتحت معالجه قرار گیرند.

ملخهای مراکشی دربهار هجوم می‌آورند

ازحالا درفکرتهیه سبوس باشید

اخیرا ازطرف اداره‌کل کشاورزی مازندران اعلامیه‌ای درگنبد کاوس منتشر شده‌واعلامیه مزبور بین‌کلیه کشاورزان گنبد کاوس ودشت گرگان توزیع گردیده‌است . در این اعلامیه بکشاورزان گنبد کاوس اخطارشده‌است که از هم‌اکنون برای‌مبارزه با ملخهای مراکشی که‌در بهارسال آینده بایران هجوم می‌آورند ،آماده شوند زیرا درغیر اینصورت کلیه مزارع پنبه‌و غلات گنبد کاوس ودشت‌گرگان درمعرض تهاجم ملخ قرارخواهد گرفت. خبرنگارما اضافه می‌کند دراین‌من اعلامیه ازکلیه کشاورزان گنبدکاوس ودشت گرگان تقاضا شده‌است که‌ازحالا درفکر تهیه سبوس وسایر وسائل مبارزه باملخهای مراکشی باشند .

سرقت‌کردند

از گنبد کاوس خبرنگار ما گزارش می دهد چندی قبل‌عده‌ای سارق خوش سلیقه ! منزل آقای همایونی رئیس دادگاه گنبدکاوس را مورد دستبرد قرار دادند و در نتیجه مبلغی وجه نقد و چنددست کت و شلوار و یکعدد ساعت مچی بسرقت بردند .

فعلا فعالیت مامورین انتظامی برای دستگیری سارقین به نتیجه‌ای نرسیده است .

انتصابات‌در‌شهرستانها

فسا- آقای سرهنك مسعودی فرمانده هنك ژاندارمری - آقای درکی دادستان .

صومعه سرا- آقای پیشوائی رئیس پست وتلگراف وتلفن نقده - آقای شهریار پوررئیس فرهنك

بوکان- آقای سرگرد محمد نوری فرمانده پادگان- آقای فرجی رئیس اداره راه

شمیران- آقای سرگرد منوچهرنیك رادفرمانده‌گروهان ژاندارمری تفت- آقای امیرنعمت اله کیهانی بخشدار وکفیل شهرداری

کرمان- آقای پدرام رئیس شرکت تلفن

شهرری- آقای ستوان یکم شاپور اردلان فرمانده ژاندارمری

مرك آنی

خبرنگار ما از مشهد می نویسد دوشب قبل فولکس واگن شماره ۶۰۸۰ برانندگی حسن محمدی‌که باسرعت در یکی از محله های مشهد عبور می کرد با کودکی بنام رضا تصادف کرد و کودك مزبور بر اثر شدت جراحات‌وارده آنا جان سپرد .

راننده فولکس واگن بازداشت شد و برای دفن جنازه کودك اقدام گردید .

بازگشت فرمانده ژاندارمری‌کل

از کرمان خبرنگار ماباطلاع میدهد تیمسار سپهبد عزیزی فرمانده ژاندارمری کل کشور که‌اخیرا جهت بازدید تشکیلات ژاندارمری دامان وارد این شهر شده بود پس‌از چند روز توقف در کرمان وبازدید تشکیلات ژاندارمری های شهرستانهای استان کرمان بطهران مراجعت نمود . عکس بالا تیمسار عزیزی راهنگام بازدید یکی از تاسیسات ژاندارمری کرمان نشان میدهد .

در یك حمله ناگهانی

۷ نفر باداس وتبر مجروح شدند

چندروز قبل‌عده‌ای ازاهالی قریهٔ«احمدچاله‌بی» از توابع شهرستان بابل براثر اختلافاتی که‌برسر یك‌قطعه زمین موقوفه بآقای بشیرغفاری یکی‌از اهالی داشتند بطورناگهانی آقای‌غفاری وفرزندانش را مورد تهاجم قرار دادند وآنانرادر زیرضربات داس‌وتبر مجروح نمودند .مهاجمین چندنفراز اهالی قریه رانیز که‌از آقای غفاری طرفداری میکردند بسختی‌مجروح نمودند .نزاع بادخالت اهالی وریش سفیدان محل‌بپایان یافت ومجروحین که‌هفت‌نفربودند جهت معالجه به‌بیمارستان بابل منتقل شدند .فعلا جریان‌از طرف ژاندارمری بابل تحت تعقیب‌است وبرای‌دستگیری عاملین این‌واقعه فعالیت میشود .

رفع خطر

قبلا اطلاع‌داده شد که‌دربخش «فین»از توابع بندر عباس بیماری اسهال شیوع یافته است اینك گزارش خبرنگار ماازبندر عباس حاکیست که براثر اقدامات‌مسئولین بهداری این شهرستان بااعزام‌یك نفر مامور به‌بخش «فین» هم‌اکنون خطر بیماری اسهال دراین منطقه کاملا مرتفع شده‌است .

اتومبیل قاتل

ازقزوین خبرنگارما مینویسد چندروز قبل اتوبوسی برانندگی عزیز که‌از تاکستان عازم قزوین بود درشش کیلومتری تاکستان‌با کارگری بنام محمد تصادف کردو اورا بسختی مجروح نمود مجروح بعداز انتقال به‌بیمارستان جان‌سپرد راننده اتوبوس بازداشت شدو قضیه تحت تعقیب قرار گرفت .

سرقت اتومبیل

شیراز: بعداز ظهردوروزقبل‌اتومبیل جیپ شماره ۶۰۶شیراز متعلق به آقای عباس کشتکاران یکی از اهالی این شهرستان هنگامیکه در مقابل یکی از سینماهای شیراز متوقف بود بسرقت رفت جریان باطلاع مقامات انتظامی‌رسید وفعلا مامورین در جستجوی اتومبیل مسروقه ودستگیری سارق یاسارقین آن می‌باشند .

چند خبر خلاصه از شهرستانها

احتیاجات دهات

شیروان - با اینکه براثر مساعی آقای سرگرد معانی‌فرمانده ژاندارمری شیروان‌بین‌قراء این‌منطقه جاده‌اتومبیل رو ایجاد شده است ولی در۱۵۵ قریه این شهرستان حتی یك درمانگاه وجود ندارد و تعداد دبستانهای آن نیز کافی نیست . اهالی تقاضای بذل توجه دارند .

فعالیت رئیس بهداری

بندر بوشهر - آقای دکتر عطاریان رئیس بهداری سازمان بیمه‌های اجتماعی کارگران بندر بوشهر برای معاینه و معالجه کارگران بیمه شده این شهرستان فعالیت شایانی مبذول میدارد و مساعی مشارالیه باعث خرسندی کارگران است .

مضیقة کارمند

قروه - اداره ثبت اسناد و املاك قروه از لحاظ کارمند ووسایل مورد نیاز در مضیقه میباشد جا دارد برای بهبود وضع اداره مزبور جهت رفع نقائص آن اقدام شود .

دستگیری سارق مسلح

فومنات - در نتیجه اقدامات آقای کلاردشتی فرماندار و مامورین ژاندارمری فومنات «گل‌برار» یکی از سارقین سابقه دار این منطقه‌بایك قبضه اسلحه دستگیر گردید اهالی این منطقه از این اقدام مقامات مربوطه‌اظهار قدردانی مینمایند.

افزایش مامورین ژاندارمری

همایونشهر- اخیرا مامورین ژاندارمری همایونشهر افزایش‌یافته‌اند اکنون اهالی تقاضا دارند برای تکمیل کادر مامورین شهربانی این شهر نیز اقدام گردد .

راه مشبك!؟

بندر بوشهر - راه ده‌کیلومتری بوشهر و«بهمنی» پر از دست انداز است اهالی تقاضا دارند برای آسفالت این جاده کوتاه اقدام گردد .

تلفنخانه آبرومند

داران - وضع تلفنخانه داران براثر مساعی آقای مهندس رفعتی مدیر آن آبرومند و رضایتبخش شده‌است .

مقدمات تاسیس سه دبستان

فسا - در نتیجه اقدامات آقای آذرپیرا رئیس فرهنك فسا درسه قریه این شهر مقدمات تاسیس سه دبستان فراهم شده‌است .

تامین اعتبار

علویجه - آقایان مهندس کارآموز رئیس و چندتن از روسای دوایر اداره فرهنك نجف آباد از تاسیسات فرهنگی علویجه دیدن کردند طی این بازدید برای تکمیل ساختمان دو دبستان سی هزار ریال اعتبار تامین گردید .

تساوی حقوق زن ومرد

اصفهان - در نتیجه اقدامات استاندار و رئیس اداره کل کار اصفهان اخیرا حقوق کارگران زن در کلیه کارخانجات این‌شهرستان‌تاحدحقوق کارگران مرد افزایش یافته است .

پول مردم را پس نمیدهند

سیاهکل -چند ماه قبل عده‌ای بعنوان تاسیس شرکت تعاونی‌روستائی مبلغ ۳۳۰ هزار ریال از کشاورزان سیاهکل دریافت داشته‌اند ولی تاکنون از تاسیس این‌شرکت خبری نشده و اشخاص مزبور از پرداخت وجوه دریافتی نیز خودداری میکنند .

ایجاد اسکله موقت

بندربوشهر - در مقابل بانك ملی بندر بوشهر یك اسکله موقت برای پهلوگرفتن کشتی‌های حامل ماشین آلات کارخانه کود شیمیائی شیراز ایجاد گردیده‌است .

افزایش نرخ ارزاق

طالقان - بر اثر نبودن جاده‌های ارتباطی مدتی است نرخ ارزاق و میوه‌جات در طالقان افزایش یافته است اهالی از مقامات مربوطه تقاضا دارند این موضوع هرچه زودتر مورد رسیدگی قرار گیرد .

کشف مواد مخدره

قروه - مامورین انتظامی قروه باهمکاری استوار زبان فهم مامور اعزامی هنك ژاندارمری سنندج از مغازه «محمد» و قهوه‌خانه « امین» مقداری مواد مخدره و چند حقه وافور کشف و ضبط کردند .

خط برای عابرین

یزد- وضع راهنمائی ورانندگی دریزد رضایتبخش نیست و بعلت سرعت سرسام‌آور وسائط نقلیه جان عابرین درمعرض خطر قرار دارد خوب است از طرف مقامات مربوطه این موضوع مورد توجه قرار گیرد .

وضع عوارض جدید

کاشمر - برای افزایش درآمد شهرداری کاشمر ۱۹ قلم عوارض جدید وضع شده و بمورد اجرا گذاشته شده‌است .

تعمیر مسجد جامع نائین

نائین - ازطرف اداره باستان شناسی استان اصفهان آقای حسین معارفی معمار ابنیه تاریخی اصفهان مشغول تعمیر مسجد جامع نائین شده است مسجد جامع از بناهای تاریخی این شهرستان است .

افزایش سطح تولیدات‌کشاورزی

داران - درنتیجه فعالیتهای آقای اسعدیانی سرپرست امور کشاورزی داران سطح تولیدات کشاورزی دراین منطقه افزایش یافته است .

EBERHARDT

لوازم کشاورزی ابرهاردت

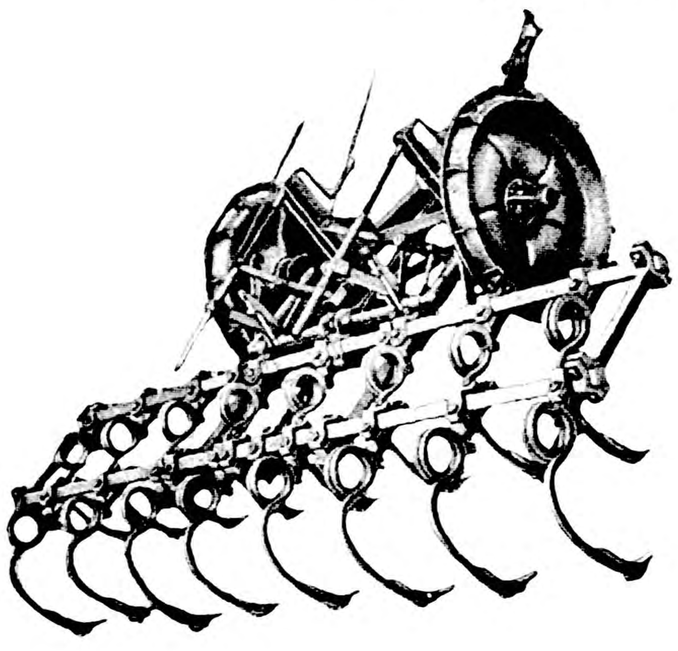

ابزارکشهای کششی وهیدرولیك
وانواع‌ابزار ازقبیل نهرکن مرزبند
کولتیواتور وغیره، انواع دیسك
های سبك و سنگین، انواع گاو-
آهنهای بشقابی و برگردان و
سایر لوازم کشاورزی از قبیل
تیغه گریدر- مته درخت‌کاری-
کلوخ‌کوب وغیره موجود است.
شرکت سهامی هریس-
خیابان فردوسی- ساختمان‌امینی-
تلفن ۳۳۵۰۷

فروشگاه ونمایشگاه جاده‌کرج روبروی ساختمان سینالکو تلفن ٦٥٩٨٧

آ-۲۳۳۸ (۱) «تبلیغاتی سیروس»

-۲۷-

پوآرو در این هنگام ماجرای نامه ای را که شارلت آدامز بخواهر اخود در امریکا نوشته بود و گلفت شارلت آنرا بصندوق پست انداخته بودشرح داد و چاپ اظهار عقیده کرد که از این نامه اطلاعات ذیقیمتی می توان‌بدست آورد و بعد ادامه داد :

ـمن با سروان روناldیا لرد ادگار فصلی نیز مذاکره کرده ام حقیقت قضیه اینست که اورابراحتی‌میتوان در جرگه متهمین بقتل لرد در آورد و دلایل زیادی بر علیه او وجود دارد ولی متاسفانه لرد جوان شاهدی دارد که در موقع وقوع قتل در اپرا بوده است و شاهد او آقای (دورت هیمر) است من از این شخص نیز تحقیقاتی کرده ام و او اظهارات سروان رونالد را تایید کرد .

ـراجع به آن مادموازل چطور ؟

ـدختر لرد ادگار را میگوئی ؟! او نیز تمام روز را در خارج از خانه بوده است و شام را باخانواده (کاریتووست) صرف کرده و با آنها به‌اپرا رفته بوده است وتقریبا یکربع قبل از ۱۲ بمنزل بازگشته است

ـخوب دیگر خبر تازه ای ندارید ؟

ـچرا یك خبر دیگر ، کلید مخصوص لرد گمشده است .

ـو مهم تر از آن اینست‌که لرد دادگار دیروز قبل از مسافرت بپاریس صد لیره از پول خود را تبدیل به فرانك کرده بوده است و از این پول هم اثری نیست .

ـعجیب است . این سرقت موضوع را پیچیده تر می کند .

ـ و شاید هم ساده تر . . . مطلب دیگر اینکه پزشکان در گزارش خود نوشته‌اندکه لرد بوسیله چاقوی معمولی بقتل نرسیده است بلکه تیغه این کارد یا چاقو میبایستی شکل غیر عادی داشته باشد و خیلی هم تیز باشد .

ـراستی منزل قبلی سروان رونالد که پس از اخراج ازخانه عموی خود در آنجا سکونت کرده‌است کجا بوده‌است .؟

ـخیابان مارتین که دریکی از محلات نسبتا پست لندن واقع شده است .

(پوآرو) خطاب بمن گفت :

ـهاستینك خواهش میکنم آدرسی را که جاپ گفت یادداشت کن.

فصل هفدهم

روز بعد کارما نسبتا کم بود ولی جاپ مرتب دوندگی و فعالیت میکرد ـ هنگام صرف ناشتائی بود که جاپ ملاقات کوتاهی با ما کرد رنك و روی او سرخ بودو حالی عصبی داشت و بمحض ورود باطاق گفت :

ـ به حماقت بزرگی کرده‌ام که زودتر این پیشخدمت بدجنس را دستگیر نکردم .

ـ چطور مگر فرار کرده‌است ؟

ـ بله آب شده‌است و بزمین فرورفته است و

خلاصه فرار اوخیلی بدشده هرچندباین فرار حتما دلیل براتهام او نمیتواند باشد من کماکان معتقدم که‌این کار را شارلت آدامز کرده است ولی دلیلی برای نظریه خود نتوانستم پیدا کنم امروز صبح در خانه شارلت مدتها مشغول جستجو بودم ولی چیزی بدست نیاوردم واقعا که دختر گوشه‌گیر عجیبی بوده‌است در میان اوراق و کاغذهای او چیزی جز چند ورق قراردادبا صاحبان تاترنیافتم بعلاوه یکدسته نامه از خواهر او در واشنگتن پیدا کردم که‌در آنها چیز قابل توجهی بنظر نمیرسید غیر آنها چندزینت‌آلات که‌ظاهرا بارث‌باو رسیده‌بود درکمدتوالت‌او یافتم

من دستور داده‌ام تحقیقات بیشتری در روابط شارلت آدامز ولرد مقتول بشود و دنباله این تحقیقات راپاریس کشانیده‌ام زیرا اگر یادتان باشد روی قوطی طلائی یاقوتی که نزد شارلت پیدا شده کلمه پاریس نقش شده‌است وبعلاوه میس کارول منشی لرد اظهار داشته که لرد ادگار در پائیز سال گذشته که‌ظاهرا همان تاریخ قوطی طلائی گذائی بشارلت اهدا شده درپاریس بوده است وبطوریکه میدانید لرد اصولا علاقه زیادی به اجناس عتیقه داشته و هیچ بعید نیست که این قوطی طلای یاقوت نشان را لردبه شارلت اهدا کرده‌باشد. ممکن است که فردا خودم هم برای ادامه تحقیقات بپاریس بروم .

درهمین موقع در اطاق باز شد و خدمتکار ما وارد شده و گفت :

ـ آقای مارتین بریان میخواهند باشما ملاقات کنند .

جاپ از جابلند شده و گفت خوب پس من‌باید بروم .

پوآرو بجای اینکه جواب جاپ را بدهد از او پرسید :

ـ راستی بگوئید به‌بینم سرنوشت اموال لرد چه میشود ؟

ـ لرد مطابق وصیتی که کرده است کلیه اموال خودرا غیر از آنچه که باید قانونا ببرادرزاده‌اش تعلق بگیرد بدختر خود بخشیده است . مقداری از وجوهات خود در حدود ۵۰۰ لیره رابه‌میس کارول بخشیده است و دیگر در وصیت‌نامه او چیز قابل توجهی بنظر نمیرسد .

جاپ دست مارافشرد و گفت خداحافظ درهمین موقع مارتین بریان در آستانه در پدیدار شد و بدون مقدمه گفت :

ـ خیلی معذرت میخواهم آقای پوآرو که‌شمارا برای تعقیب کار خود اینقدر در انتظار گذاشتم من با دختری که قرار بود راجع به‌آن موضوع صحبت کردم و هرچه زودتر درخواست کردم که موافقت کند شما را در جریان قضیه بگذارم قبول نکرد و بدین ترتیب ناچار شدم مرد عینکی را بحال خود بگذارم .

ـ ناراحت نباشید من جز اینهم انتظاری نداشتم .

ـ شما انتظار چنین چیزی داشتید ؟

ـ بله همچه که شما گفتید با دوست خود میخواهید صحبت کنید و موافقت او راجلب کنید من میدانستم نتیجه چه خواهد شد .

فصل هیجدهم

در اینجا من قصد ندارم که کلیه مراحل بازجوئی قتل لردادگارویـــا شارلت آدامز راشرح دهم پس از مدتی تحقیق وبازرسی مرگ شارلت‌آدامز درنتیجه استعمال زیاد از حد ورورنال و خودکشی یا اشتباه دانستند.

درمورد قتل لردادگار پس از آنکه پزشکان جسد او را معاینه دقیقی نمودند ساعت مرگ وی را در حدود یکساعت پس از صرف غذا یعنی بین ساعت ۱۰ تا ۱۱ شب اعلام داشتند.

اما درباره اینکه شارلت آدامز تغییر قیافه داده و خودرا بشکل جن ویلکنسن درآورده وبسراغ لردادگار رفته است اطلاعی بمردم داده نشد. روزنامه ها مقالات و عکس هائی زیادی از نوکر فراری لرد منتشر کرده و مردم همه او راقاتل لرد میدانستند .

و در حقیقت کلیه مطالبی که درباره قتل لرد منتشر میشد خالی از حقیقت بود .

دراین میان جاپ بافعالیت زیاد برای کشف قضیه کوشش میکرد و من که فعالیت جاپ ودر مقابل بیحالی پوآرو رامی‌دیدم ناراحت میشدم و موقعیکه باو این موضوع رایادآور میشدم سکوت می کرد و در جواب طفره میرفت .

روزهایکی پس از دیگری میگذشت و جاپ بر اثر فعالیت هائی که کرده بود نتایج نسبتا خوبی از تحقیقات خود بدست آورده بود اما وی از سفری که بپاریس کرد دست خالی باز گشت . چندروز بعد از مراجعت از پاریس بود که جاپ بسراغ ما آمد ولبخند زنا ن‌گفت :

ـ خیلی زحمت کشیدم و در مقابل قدری پیشرفت هم در کارها حاصل شده است .

انجمن‌های محلی

اعتراض انجمن محلی جی‌علیا بشرکت‌واحد اتوبوسرانی

این محل تلفن عمومی میخواهد

درجلسه انجمن محلی شمالغرب برای کمك به‌مستمندان اعانه جمع شد

انجمن جی‌علیا

بیست و پنجمین جلسه انجمن محلی‌جی علیاخیابان حسام السلطنه درمنزل آقای حسین طالب‌لو باحضور آقایان ثقةالاسلامی رقبائی، توکلیان ، حاج عابدی ،حاج ابراهیمی ، پادگار ،ولدخانی و مقاطعه‌کاران خیابانهای جی‌علیا تشکیل شد .

آقای ثقة الاسلامی ازشرکت تلفن گله کرد که‌باوجود تقاضای مکرر انجمن مبنی برنصب یك‌دستگاه تلفن عمومی درمحل کوچکترین نتیجه‌ای حاصل نشده وی‌موضوع نیاز مبرم ساکنین این منطقه رابه تلفن مجددا یادآورشد. دراین جلسه مقاطعه کاران اسفالت کارو جدول ساز خیابانهای محل درباره فعالیت خود مطالبی بیان داشتند .عده‌ای از اعضاء درباره ساختمان پل‌های خیابان هاو جدول سازی پیشنهاداتی دادند وآقای بقائی رئیس برزن۱۰ فی‌المجلس دستورات لازم رابمتصدیان امر صادر کرد.

رئیس انجمن گفت : اکنون که فصل زمستان نزدیك‌است خوبست مقاطعه کاران‌ابتدا اقدام باسفالت پیاده روهابکنند و سپس درباره لوله کشی افزود که‌سازمان آب مشغول تنظیم نقشه محل‌است تانسبت‌بتامین آب‌این محل نیزاقدام نماید. آقایان ثقة الاسلامی و طالب‌لو از طرف انجمن ماموریت یافتند تابمنظور نصب موتور درمحل چاه عمیقی که اخیرا حفر شده‌اقدامات لازم‌را دنبال نمایند.

رئیس انجمن گفت :طبق قانون بلیط اتوبوس شرکت واحد در شهر دو ریال است‌وما ازاینکه شرکت واحد از مسافرین حدود انجمن سه ریال‌ونیم دریافت میدارد متاسفیم وی اضافه‌کرد که انجمن شکایتی دراین زمینه بمقامات صالحه تقدیم داشته است.

درجلسه اخیر اعلام شدکه شهرداری اسفالت خیابان حسام السلطنه رابمناقصه گذارده است ورئیس‌انجمن گفت‌در سال جاری موفقیت های عمرانی بزرگی نصیب‌انجمن گردیده است. یکی از اعضا تقاضا کرد که شهرداری قبل‌از آغاز فصل بارندگی دراسفالت خیابان مزبور اقدام نماید .

دربایان جلسه نامه هائی به‌آمار ،شرکت تلفن ،پست‌و تلگراف شرکت واحد درباره رفع نیازمندیهای انجمن نوشته شد.

انجمن شمالغرب تهران

جلسه هفتگی انجمن محلی شمالغرب تهران در منزل آقای حاج علی محمد نورمحمدیان بریاست آیت‌اله فقیه یمینی تشکیل ابتدا آقای علامه وحیدی نماینده مجلس شورایملی بیانات مفصلی ایراد و اشعاری که‌در خصوص میهن دوستی سروده بودبرای حضار قرائت نمود بعد راجع بعمران وآبادی محل مذاکرات زیادی بعمل آمد، آقای حاج علی محمد نورمحمدیان پیشنهاد کرد چون زمستان درپیش و جمعی مستمند درمحل شمالغرب تهران وجود دارد که‌باید بموقع بوضع‌آنها رسیدگی شود تقاضا میکنم آقایان ازحالا مقداری ذغال تهیه‌کنند که بموقع بتوانیم بمستمندان محل‌خود کمکی بکنیم و چکی هم بمبلغ سه‌هزار ریال شخصا بصندوق انجمن پرداخت نمود بعد آقایان حاج علی خضرائی یکهزار ریال وحاج آزادان یکهزار ریال یداله عامری یکهزار ریال حاج‌مطیفی پانصد ریال ،عباس آقا اصفهانی پانصد ریال نقدا پرداخت نمودند که‌جمعا هفتهزار ریال بصندوق انجمن تحویل وقرار شد درجلسه بعدهم سایر آقایان اعضاء انجمن هریك بفراخور حال خود دراین قسمت کمکی بنمایند که‌برای اشخاص بی‌بضاعت ساکنین شمالغرب تهران ذغال خریداری شود.

از چهار گوشهٔ دنیا

تنها نماینده خاورمیانه در کنفرانس بین‌المللی پرستاری

دوشیزه فاطمه صلصالی رئیس‌اداره پرستاری‌وزارت بهداری برای شرکت در کنفرانس بین‌المللی پرستاری سازمان جهانی بهداشت بژنو عزیمت کرد

برنامه این کنفرانس که‌دو هفته طول خواهد کشید تهیه و تنظیم برنامه آموزش پرستاری در کشورهای مختلف میباشد . خانم صلصالی تنها نماینده ای میباشد که از ممالك خاور میانه دراین کنفرانس شرکت میکند .

تصویب یك آئین‌نامه مفید

برای تنظیم روابط کارگر و کارفرما

امروز سخنگـوی وزارت کار بخبرنگار ما گفت آئین نامه انتخاب نمایندگان کارگران و کارفرمایان درشورای کارگاه و هیئت حل اختلاف در اولین جلسه شورایعالی کار در پانزده ماده بتصویب رسید سخنگوی مزبور افزود که آئین نامه مزبور در ماده ٤٤ قانون‌جدید کار پیش‌بینی‌شده بود وباتدوین آن‌شورا های‌کارگاه ها وهیئت های حل اختلاف به بهترین وجهی خواهند توانست روابط کارگر وکارفرما راتنظیم نمایند .

معرفی نمایندگان صنف نانوا

آقایان حاج سید عباس موسویان حسین ایزد پناه ، علی محسنی، حاج علی آقا عبد الهی ـ علی یاوری ـ حاج جعفر قلی زرین نان، سید کاظم لطیفی از طرف شورای عالی اصناف بسمت نمایندهنانوایان بوزارت گمرکات وانحصارات معرفی شدند صنف نانوا تا کنون نماینده رسمی نداشته و بهمین لحاظاست که شورایعالی اصناف اقدام بمعرفی این عده کرده است . نانوایان چندی قبل ضمن اجتماع خود در شورا تقاضا داشتند که بادهای آنان مبنی بر ضرر و اختلاف با بیمه های اجتماعی رسیدگی شود.

بازگشت یك‌هنرمند ایرانی ازامریکا

نمایشگاه این‌دخترایرانی موفقیتی درامریکاکسب‌کرد

ایران درورودی درتهران نمایشگاه دائر میکند وازمناظر شهرها ودهات زیبای ایران تابلوهای مدرن تهیه خواهدکرد

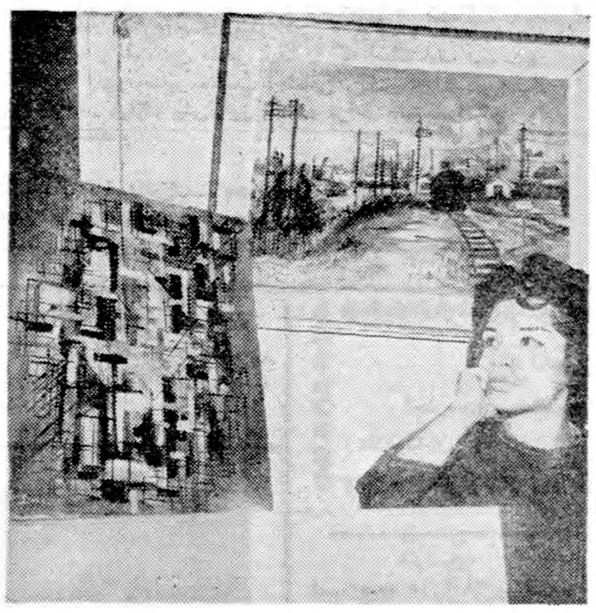

چندی پیش روزنامه ها خبر موفقیت یك‌دخترایرانی رادر آمریکا انتشاردادند . این دختر بیست‌ودوساله ایرانی که‌تابلوهایش برنده چند جایزه بزرك شده‌است ، نمایشگاهی درامریکا ترتیب داد ومقامات شهر «میامی» کلیدشهر راباواهداءکردند . دوشیزه هنرمندایرانی هفته گذشته پس‌از پنجسال بوطن بازگشت و دیروز خبرنگار و عکاس مادرخانه‌اش را کوبیدند ..

من یکطرف نشسته بودم ، ایران خانم یکطرف ومادر وخواهر اوطرف دیگر ایران خانم تعریف کرد .

تقریبا ازسیزده سالگی نقاشی را شروع کردم .اول باذغال و مدادروی دیوارها ، روی‌زمین ،توی اتاقها «چشم ،چشم دوابرد » میکشیدم‌وآنقدر دراین کار تندرفتم که‌تمام خانه ز اشکال عجیب و غریب سیاه شد . کم‌کم حوصله‌مادرم سرآمد و آنقدر سفارش درودیوار راکرد که‌رفتم کاغذ ومداد برداشتم و آنچه راروی دیوار وزمین میکشیدم‌از آن‌ببعد روی کاغذ آوردم !

استاد بازیل

چندی گذشت‌تاپدرم موافقت کرد پیش استاد بازیل کار کنم .اولش پدرم باکارمن‌موافق نبود . میگفت برای یك دختر نقاشی کار چندان مناسبی نیست ولی بعدعقیده‌اش داد ومرا پیش بازیل گذاشت .

ایران‌خانم و دوتابلوی معروف او : راه‌آهن‌آرل ، عشق بهرنك

بازیل اولین استاد من‌بود . همان وقت که پیش او در نقاشی‌پیش‌میرفتم دیپلم خودرا گرفتم وعازم سفرخارج شدم

همین تابلو که . .

ـخلاصه رفتم پاریس ونزد استاد شاپلان میدی شروع بکار کردم . من‌تاآنوقت درنقاشی کلاسیك کار میکردم وازنقاشی مدرن که‌اکنون سراسر اروپا وآمریکا راگرفته است متنفر بودم،اما رفته‌رفته بااین مکتب آشنا شدم وبارزش هنری نقاشی مدرن برخوردم وبآن علاقه پیدا کردم .

اولین تابلوهای من که‌موفقیت زیاد پیدا کردند یکی تابلوی راه‌آهن شهر آرل بود ودیگر تابلوی عشق‌بهرنك .

ایران هردو تابلو رااز اتاق دیگری آورد وروبروی من گذاشت . ازتابلوی راه‌آهن آرل یك چیزی دستگیرم‌شد اما هرچه دقت کردم ازتابلوی دیگری که‌یکمشت رنك بااشکال واندازه‌های ناجور روی آن چسبیده بود چیزی سردرنیاوردم .ایران خانم هم همین رافهمیدوغش،غش زدزیر خنده .

ـخیلی خودتان راخسته نکنید . همین تابلوئی که‌شما سراز آن در نمی‌آورید .برنده یکی ازبزرگترین جوائز نقاشی شده‌است . ببیندآقا . همانطور که‌زندگی بشر ازدیروز تا امروز فرق بسیار کرده‌است هنر نقاشی هم از صورت یکنواخت‌وهمیشگی خود خارج شده،امروزآن اثری‌ارزش دارد که‌احساسات هنرمنددرآن‌منعکس باشد وباینترتیب یك تابلوی منحصر بفرد شناخته شود .هنوز مکتب‌نقاشی مدرن درکشور ما جائی باز نکرده است اما بمرور مردم ماهم بااین‌هنر آشنا خواهند شد .

دوتابلوی راه‌آهن آرل و عشق به رنك ایران درورودی در کنکور بین‌المللی دوویل ازمیان بیش از ششهزار تابلو برنده شناخته شد و بمسابقه بین‌المللی ونیز رفت ودرآنجا نیز دوجایزه بزرك نصیب آنها گشت. تابلوی عشق برنك بمبلغ‌یك ملیون ودویست هزار فرانك بیمه‌شده‌بود .

پس‌از این‌موفقیت دولت امریکا از ایران خانم دعوت کرد درآنکشور نمایشگاهی ترتیب دهد. بنا بدعوت فوق ایران خانم به‌فلوریدا اومیامی سفر کرد . روز افتتاح اکسپوزیسیون ایران خانم دوبار ، یکی بمدت پانزده روز ودیگری‌بمدت یکماه برقراربود ودهها هزار امریکائی اهل ذوق از آن دیدن کردندوموفقیت بسیار بدست آورد .دولت امریکابایران خانم تقدیر نامه‌ای داد وایران‌خانم همراه تابلوهایش و تقدیر نامه‌دولت امریکا وجوائزی که‌دریافت کرده بود راه ایران را پیش گرفت .

نمایشگاه‌در تهران

ایران‌در روی میکوبد .

ـحالا خیال دارم بشهرها ودهات زیبای کشورم بروم واز مناظر آنها تابلو تهیه کنم .درنظر دارم یك نمایشگاه هم درتهران دائر کنم .

پرسیدم ، خوب ،نفرمودید در باره یك‌موضوع مهم‌دیگر چه عقیده دارید ایران‌خانم‌جواب‌داد ، لابد میخواهید بگوئید ازدواج .

گفتم ،شاید .

جواب داد ، آقا ، من اصلا در فکر این‌یکی نیستم چون میترسم اگر عشق‌تازه‌ای پیداکنم عشق بهنرم را ازدست بدهم .

دیدم این گفتگو بین مادردختر شکراب ایجاد کرد .مثل اینکه اینجا رابامن اختلاف سلیقه داشتند .گفتم خداحافظ ،اگردرعقیده خودتان‌تجدید نظر کردید مارابی‌خبر نگذارید .

انتظار ملت‌ایران ازدولت‌شوروی‌چه‌بود

چگونه درتخلیه خاك ایران پس ازپایان جنك تعلل میشد

امیدوار مردم ایران زده شد بعد که باز هم این تقاضا تکرار شد گفته شد جنك با ژاپن تمام نشده است. مخصوصا «دولت شوروی اصرار در تفسیر پیمان سه جانبه داشت که تا زمانیکه جنك با ژاپن تمام نشود نمیتوان در باره تخلیه ایران‌مذاکره کرد »

درحالیکه‌در حقیقت‌ولواینکه «جنك‌با ژاپن» هم ادامه داشت هیچگونه ضرورتی ایجاب نمیکرد که دولت شوروی که دعوی دوستی با ایران و خلق ایران داشت ارتشهای خودرا در ایران نگهدارد و تفسیری که از مقررات پیمان سه جانبه شده بود تفسیر حق شکنانه‌ای برای‌نگهداری و ادامه توقف ارتش سرخ در ایران و بمنظور مقاصد دیگر بود که مرور ایام بسرعت پرده از روی آن‌مقاصد و نیات بر طرف کرد باید گفت موقعیکه در ۲۵ اوت ۱۹٤۱ ارتش‌سرخ بایران حمله کرد و همچنین در تاریخ سی‌ام اوت ۱۹٤۱ در طی یاد داشتی که سفیر کبیر دولت شوروی تسلیم دولت ایران نمود در همان یاد داشت و پیش از آنکه حتی گفتگوئی از پیمان سه جانبه‌دوستی و اتحاد با ایران در میان باشددولت شوروی صریحا بموجب یاد داشت مزبور گفته است که بمحض اینکه جنك تمام شد قشون سرخ ایران را تخلیه خواهد کرد ودر آن تاریخ اساسا هنوز ژاپن وارد بجنك نشده بود و از آن گذشته بین ژاپن و روسیه شوروی قرار داد مودت و عدم تعرض وجود داشت و دولت اتحاد جماهیر شوروی اصرار داشت که مقررات عهد نامه مزبور که به ژاپن دارد حفظ شود و موقعی هم که پیمان سه جانبه منعقد گردید دو دولت یعنی امریکا و انگلیس وارد جنك با ژاپن بودند و از نظر مقررات و موازین حقوقی فقط دولت‌انگلیس که‌یکطرف از سه طرف امضاء کننده پیمان‌سه جانبه با ایران بود با ژاپن در حالت جنك بود پس اگر دولت انگلیس بهانه می آورد که چون با ژاپن در حالت جنك است و با تفسیر حق شکنانه‌ای که از مقررات پیمان سه جانبه شده بود باید ارتشهای خود را در ایران نگاهدارد توجیه آن بیشتر قابل قبول حقوقدانان واقع میشد و لیکن متاسفانه قضیه کاملا معکوس بود و فقط در این میان دولت شوروی بود که با همه دعوی دوستی با ملت ومردم ایران یك تفسیر حق‌شکنانه‌ای درست بلافاصله بعد از خاتمه جنك در اروپا در باره مقررات پیمان سه جانبه کرده و قدم اول را در راه نقض تعهدات خود در باره ایران برداشت . ..

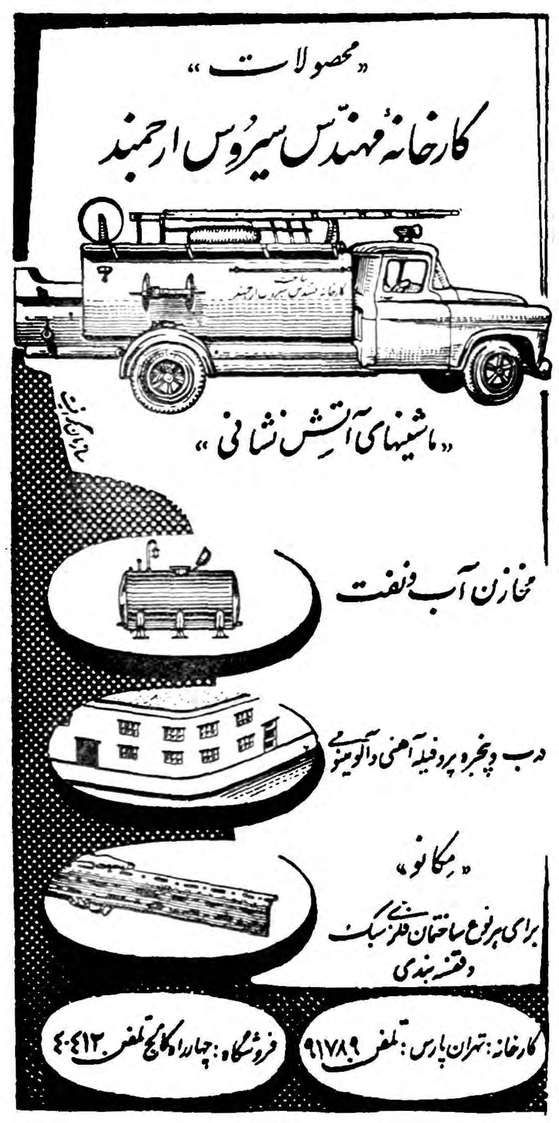

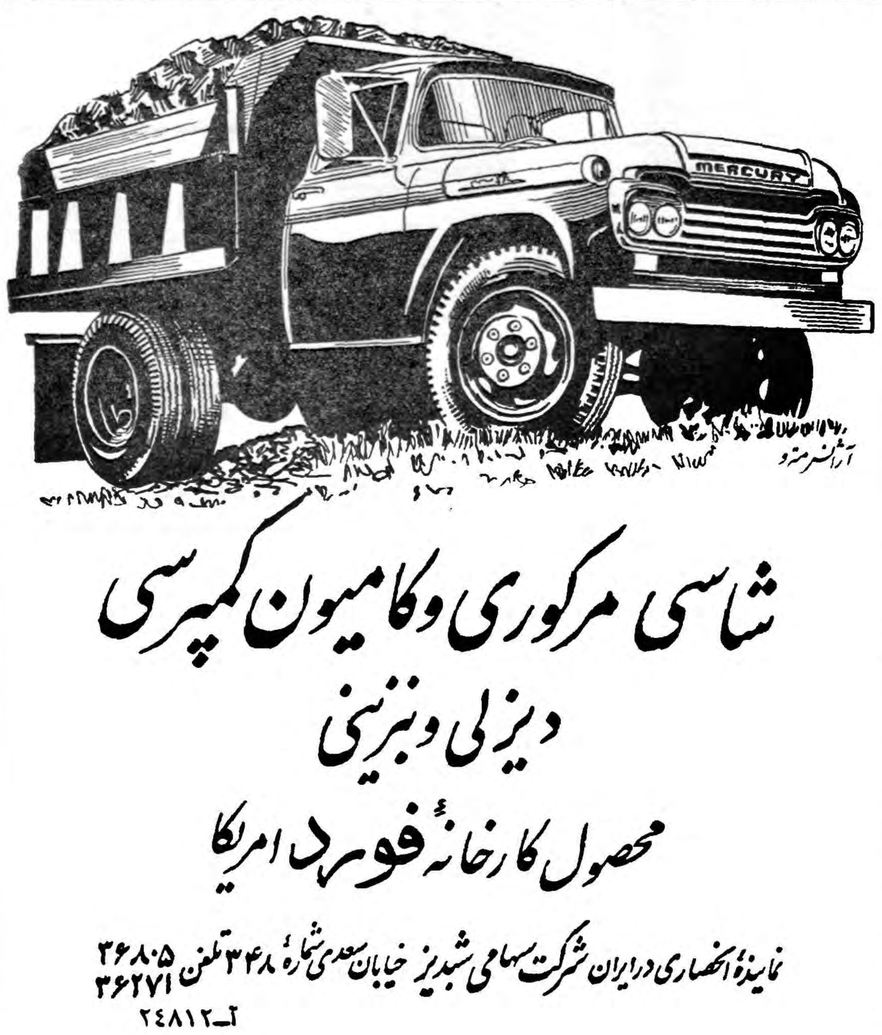

شاسی مرکوری وکامیون کمپرسی
دیزلی وبنزینی
محصول کارخانهٔ فورد امریکا
نمایندهٔ انحصاری درایران شرکت سهامی شبدیز خیابان سعدی شمارهٔ ۳۴۸ تلفن ۳۶۸۰۵ ۳۶۲۷۱
آ ـ ۲٤۸۱۲

آگهی ثبت کل

تعقیب آگهی شماره ۴۸۳ر۲ ـ ۳۸ر۱ر۱٦ باطلاع عموم میرساند .

طبق پیشنهاد ثبت گرمسار وموافقت اداره کل‌انتشارات‌و رادیو کلیه‌آگهی های ثبتی و اجرائی شعبه ثبت مذکور از این تاریخ در روزنامه روح آزادی چاپ طهران درج و انتشار خواهدیافت علاقمندان بروزنامه نامبرده مراجعه و کسب اطلاع فرمایند .

از طرف مدیر کل ثبت.فاضل

آ ـ ۲٤٦۹۸

پیام مردم بندرپهلوی وسیله روزنامه اطلاعات

امضاءکنندگان زیر چون روزنامه‌اطلاعات راهمه اوقات نماینده افکار عمومی و پشتیبان وحامی‌مردم میهن‌پرست‌وشاهدوست‌میداند به پیروی ازاین سنت تقاضادارد مشروحه زیرین را که درکمال صداقت و بیغرضی نوشته شده امربدرج فرمایند تاازاین استحضاری مقامات صالحه اجازه نفرمایند ایادی ناپاکی که بوسائل ریاکارانه مصادر امور اجتماعی گردیده‌اند گستاخانه به‌مقدسات ملی مااهانت کرده و برای فرار ازمجازات تشبث‌کرده‌و بوسائلی بتوانند از چنگال قانون و عدالت که باید گریبانگیر این قبیل اشخاص پلید گردد رهائی یافته و نگذارند قلوب اهالی این شهرستان مرزی که‌هدفی جز مهرشاه و میهن‌ندارند بیش‌از این جریحه‌دار گردد.

محمدمهدی داداشی نماینده انجمن شهر که سوابق اعمال آن نزد تمام ادارات دولتی این شهرستان روشن میباشد براثر استماع گفتار رادیو تهران که‌درتاریخ سوم شهریور ۳۸ساعت هفت‌صبح دربرنامه (تاریخ‌راورق میزنیم)ومندرجات آن روزنامه تحت‌عنوان (روابط‌ایران وشوروی)درتاریخ هشتم شهریورماه ۳۸صفحه ۱۲راجع باعمال‌خیانت‌کارانه داداشی که‌درآن زمان صمیمانه باارتش سرخ تشریك مساعی می‌نمود آن جریده شریفه بطور تفصیل اعمال ننگین آن را تشریح وحقیقت امررا برای همگان روشن نمود و بی‌نیاز ازاین میباشیم که‌دراین باب اظهاری بنمائیم فقط توجه مردم را باین نکته معطوف میداریم که‌محمد مهدی‌داداشی اعمال خودرا مدت ها بمردم وارونه قلمداد نموده و بجای کیفر اعمال خیانتکارانه و گاودزدی‌ها اجرومزدوطن پرستی و شاهدوستی طلبکاری مینماید وباین‌وسیله مدتها باکمك ومساعدت همکاران خود باعث آزار واذیت مردم خاصه‌زارعین و کشاورزان گردیده و تحت عنوان انجمن شهر ازهیچگونه زورگوئی کوتاهی‌نمیکرد

روشن شدن سوابق ننگین آنها بوسیله رادیو و روزنامه نامبرده را عصبانی وخشمگین کرده ودرمحافل درضمن بدگوئی ازدستگاه حاکمه جسارت را به‌مقدسات ملی رسانیده بطوریکه چند روز قبل باتفاق چندنفر از رفقای خود دریکی ازمشروب فروشی‌های شهر شروع به‌هتاکی وتوهین به‌مقدسات ملی نموده و ناسزاگوئی‌می‌نماید چون رفقااورا ازاین عمل نابجابرحذرنمودند وگزارش امر به‌مقامات انتظامی رسید این حرکت خودرا بحساب مستی قلمداد کرده و بوسائلی درصدد مخفی کردن موضوع میگردد ولی دستگاه انتظامی هشیارترازآن بودند که آن بی‌خبر خیال‌مینمود.

شهربانی بندرپهلوی پس‌از اطلاع‌ازمطلب ،مشارالیه را بدادستانی نظامی شهرستان رشت معرفی می‌نمایند ودادستان نظامی‌پس‌از رسیدگی و اطلاع‌ازسازمان امنیت برای مشارالیه کیفر خواست صادر نموده و برابر مقررات روانه زندان می‌نماید که بقید کفالت سنگین اززندان آزاد میگردد بااطمینان از صحت ودقت دستگاه انتظامی وسازمان امنیت تمنا دارد آن جریده شریفه بسهم خود کمك وهمراهی نمایند تااستاندار محترم استان یکم که د لیاقت و کاردانی وبی غرضی مشارالیه برهمه گیلانیان واضح‌وروشن‌است این عنصر ناپاك را که اسائه ادب نسبت‌به مقدسات ملی‌ما نموده‌است از عضویت انجمن شهر وسایر مناصب اجتماعی برکناردارندتابدین‌وسیله رضایت اهالی شاهدوست ومیهن پرست بندر پهلوی بیش‌ازاین بالطاف مراحم دستگاه امیدوار و بدعاگوئی ذات اقدس شهریاری مشغول باشند .

باتقدیم احترامات‌فائقه

عبداله‌واحدی- علی‌ضیافت‌دوست -حاجی‌علی‌اسداله‌زاده- محمد مدامی- اصغرمینائی- محمود ترابی- نوروزهوشیار- صفرصفابخش‌شمالی- حاجی‌قربان- محمدتقی‌احمدزاده- صادق‌استابابائی- محمدتقی- حسین‌جوان -حجت پرسائی - شاهپور- حاجی ابراهیم‌برهان- علی‌عباسی-صادق‌مدامی- شاپورمهدوی .

آ-۲۴۷۳۴

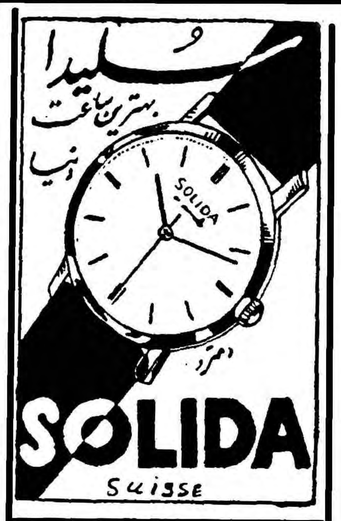
سلیدا
بهترین ساعت دنیا
SOLIDA
Suisse

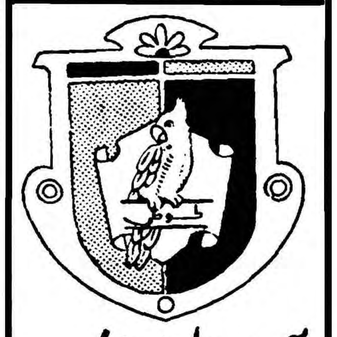
آدامس طوطی نشان
بهترین آدامس آمریکائی
آ-۲۴۸۲۲

آگهی مناقصه خرید پانزده تن د.د.ت ۷۵٪ ودوتن لیندین ۵۰٪

شرکت سهامی کارخانجات قندایران خرید ۱۵ تن ددت ۷۵٪ ودوتن لیندین ۵۰٪مورد نیاز واحدهای تابعه رااز طریق مناقصه خریداری مینماید.

شرایط ومشخصات مربوطه درقسمت بازرگانی شرکت واقع در خیابان شاهرضا مقابل خیابان فرصت موجود بوده وپیشنهادات واصله تاروز ۹ر۸ر۳۸ پذیرفته میشود ودرساعت ده‌صبح روز بعد رسیدگی خواهد شد.

شرکت درمناقصه بمنزله قبولی کلیه شرایط مناقصه است.

۱-۲ آ-۲۴۳۵۴

محصولات
کارخانه تلفونکن آلمان
تلویزیون ، رادیوگرام
رادیو ، ضبط‌صوت
تلفونکن
درزیبائی واستحکام بی‌نظیراست
فروشندگان تهران وشهرستانها مغازه‌های معتبررادیوفروشی
نماینده شرکت دیتون خیابان شاهرضا چهارراه کالج
TELEFUNKEN
تلفن ۳۹۲۶۲

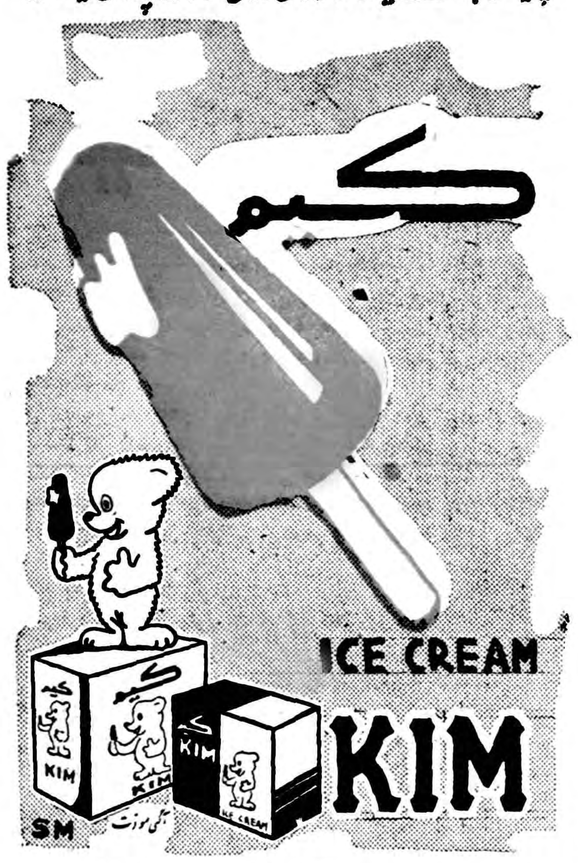
پذیرائی باکیم ازمهمانان دوستی شمارا دوچندان میکند
کیم
ICE CREAM
KIM
کیم بستنی پاستوریزه وهموژنیزه در سه نوع مختلف
شکلاتی ، وانیلی ، قهوه یک تحفه تازه برای خانواده شماست
کیم با دستگاههای اتوماتیک وبدون دخالت دست تهیه میشود

تصحیح آگهی تجدید مناقصه یکدستگاه موتور ژنراتور

طالبین می توانند برای دریافت برك شرایط ومشخصات همه‌روزه تاآخر وقت اداری روز شنبه ۱ر۸ر۳۸ بدفتر قسمت بازرگانی شرکت سهامی کل معادن و ذوب فلزات مراجعه نمایند .

آ-۲۴۷۴۰

بولدزر D7

اجاره داده میشود شرکت‌های مقاطعه‌کاری وعلاقمندان به تلفن ۳۲۰۶۳ مراجعه فرمایند.

۱-۲ آ-۱۹۱۶۷

باطلاع عموم علاقمندان خط فارسی میرسد

نمایشگاه‌خط که حاوی آثار استادان برجسته معاصر است و بدست مبارك اعلیحضرت همایون شاهنشاهی گشوده شد برای بازدید علاقمندان تا آخر مهر ماه ۱۳۳۸ صبح و عصر برپا وورود از ساعت ۹ صبح تا ظهر و از چهار تا هشت بعد از ظهر در تالار فرهنك آزاد است .

آ-۲۴۸۵۰ وزارت فرهنك

سنك شکن

ساخت‌کارخانه مارزدن انگلیس بظرفیتهای

۸ و۱۵ و۳۰ تن ساعت رسیده

تهران اروپ — میدان فردوسی

۱-۱۰ آ-۲۰۶۴۲

«توضیح»

شب جمعه ۱۵ر۷ر۳۸ بر اثرسوء تفاهمی بکلانتری ۱۹ مراجعه نمودم که متاسفانه منجر به بازداشت اینجانب گردیدصبح جمعه۱۶ر۷ر۳۸ سرکار سروان مسکوکی ریاست محترم کلانتری پس از رسیدگی دقیق و کامل و رفع سوء تفاهم از مزاحمتی که برایم ایجاد شده بود معذرت خواسته و تنها حسن سلوك و استدلال منطقی ایشان‌بود که ناراحتی غیر قابل وصفی را که برایم ایجاد شده بود بر طرف‌نمود ضمن تشکر از ایشان‌وجود یك چنین کلانتری لایق و کاردان را که سایر مراجعین کلانتری‌مذکور نیز با من هم عقیده بودند بساکنین بخش ۱۹ تبریك میگویم .

آ-۱۹۳۴۷ صادق مدنی

آگهی مناقصه شماره ۱۵ر۳۸

وزارت راه تکمیل ساختمان بنای اداره راه سنندج را بمناقصه میگذارد داوطلبان از این تاریخ تا آخر وقت اداری روز پنجشنبه ۲۲ مهر ماه ۳۸ درخواست خود را باداره کل راه واقع در میدان فردوسی تسلیم و از روز شنبه ۲۴ مهر ماه ۳۸ تا آخر وقت اداری روز ۵ر۸ر۳۸ باداره مزبور مراجعه و با پرداخت مبلغ ششصد ریال اسناد مناقصه را دریافت دارند کمیسیون مناقصه در روز پنجشنبه ۶ر۸ر۳۸ ساعت یازده صبح تشکیل و نتیجه را تعیین خواهد نمود .بهای نشر آگهی بعهده برنده مناقصه خواهد بود .

اداره کل راه

۱-۲ آ-۲۴۳۴۶

SIEMENS
اجاق برقی زیمنس
از احتیاجات ضروری برای یک زندگی مدرن
زیمنس ایران :
خیابان سعدی
تهران
تلفن ۳۰۵۱۶۱ الی ۶۸
SEH 79
نمایندگی زیمنس دراصفهان- نورسته (برادران نبوی‌نژاد)
چهارباغ اول‌فتحیه آ-۲۴۷۴۸

بجان تو دیگه بخاری ازاین بهتر نمیشه ..!
تصدیق میکنم چون:
بخاری آزمایش
عالیترین نوع بخاری کشوراست که
نزد شرکت سهامی بیمهٔ ایران
برای مدت سه سال بیمه شده است
بخاری آزمایش فردا وارد بازارمیشود
آ-۲۴۷۹۶

DUNLOPILLO
دنلوپیلو
عالیترین مبل‌ها با دنلوپیلو ساخته میشود
مبلمان دنلوپیلو علاوه برزیبائی . دوام وراحتی فوق‌العاده
بسبب نظافت وپاکیزگی به بهداشت شما کمک میکند .
نماینده انحصاری
شرکت سهامی ایران وغرب- خیابان شاهرضا تلفن ۴۳۱۱۷ ۴۴۱۱۸
آ-۲۴۷۹۸

کاخ جدید مجلس شورایملی از کاخ سنا عظیم تراست

بقیه از صفحه اول

را میتوان نام برد .

آقای مهندس فروغی در مورد ساختمان مجلس شورای ملی گفت چون عمارت فعلی مجلس شورای ملی گنجایش ۲۰۰نفررا ندارد و نیز چون‌عمارت‌فعلی تقریباًفرسوده شده است این‌فکر پیش آمد که ساختمان جدیدی برای مجلس شورایملی بنا شود .

در ابتدای امر ما چند پروژه در قسمت های مختلف باغ بهارستان طرح کردیم که‌هیچکدام مورد موافقت مجلس قرار نگرفت چون هیئت‌رئیسه مجلس‌وبخصوص آقای سردار فاخر حکمت‌مایل بودندکه بساختمان فعلی مجلس شورای ملی آسیبی‌نرسدواین بنانگهداری گردد وسرانجام قرار شد که در قسمت شمالی عمارت فعلی کاخ جدید بنا گردد وضمنا خانه های بین باغ بهارستان وخیابان ژاله خریداری شود تا ساختمان جدید مجاور خیابان های شمالی وغربی (خیابانهای ژاله و بهارستان)باشد. این کار یعنی خرید خانه ها و خراب کردن‌آنها اینك‌انجام شده است وپس‌از خراب شدن قسمتی از چاپخانه مجلس‌از خیابانهای‌ژاله و بهارستان کاخ‌جدید کاملانمایان خواهد بود .

ساختمان چگونه است ؟

کاخ مجلس شورای ملی بطوری که در ماکت کاخ مشاهده مـی شود از سه قسمت مجزای: تالار جلسه علنی ،ادارات مجلس و محل هیئت رئیسه وپذیرائی ها تشکیل شده است واین‌سه قسمت بتوسط سرسرا ها ودالانها بهم مربوط خواهد شد .

تالار جلسه علنی کاخ جدیدجمعا گنجایش ۸۰۰ نفر را دارد کـه دویست کرسی برای نمایندگان اختصاص‌داده میشود (خوانندگان محترم مطلع هستند که عدموکلا طبق تصمیم کنگره به‌دویست نفر افزایش‌یافته است)وششصدصندلی دیگرمخصوص تماشاچیان، مهمانان کشوری کار میکند.

ساختمان هیئت رئیسه و قسمت پذیرائیها و نیز ساختمان تالارجلسه علنی یك طبقه است باضافه بالکنی که برای روزنامه نگاران‌وتماشاچیان و مهمانان در تالار جلسه علنی‌تعبیه میشود .اما ساختمان ادارات‌برای اینکه جای کمی را اشغال کند و فضای باغ بیشتر باشد ده طبقه پیش بینی شده است.

مدت و مخارج

نقشه های‌قطعی کاخ مجلس‌شورای ملی هنوز تهیه نشده است ونیز چون هنوز هیئت رئیسه مجلس شورایملی نوع مصالحی را که باید درداخل و خارج ساختمانها مورد استفاده قرار گیرد تعیین نکرده قیمت کاخ برآورد نشده است اما تا این تاریخ برای ساختمان‌کتابخانه مجلس که در ضلع جنوبی باغ بهارستان قرار دارد و برای پی‌ریزی قسمت هیئت رئیسه و سالن‌پذیرائی های کاخ و مقداری مصالح ذخیره که اینك موجود است جمعا ۵میلیون تومان مصرف شد ه‌است.

در مورد مدت اتمام این کاخ متصدیان آن میگویند حداقل‌وقتی که لازم است چهار سال میباشد وانگهی نظر متخصصین اینست که برای بوجود آمدن کاخهای زیبا که ارزش هنری و مهندسی داشته باشد نباید هیچوقت عجله نمود.

اشکالات کار

باید توجه داشت که علاوه بر ۵ میلیون تومانی که تا بحال صرف کارهای مقدماتی ساختمانی کاخ مجلس شده است مبالغی نیزبمصرف خریداری خانه های واقع مابین باغ بهارستان و خیابان ژاله وخیابان غربی باغ رسیده است .اما بعد از اینکه تمام این خانه ها خریداری و خراب شد اینك دو نفر ازمالکین از فروش خانه های خود خودداری میکنند بطوریکه مسئولین امر می گویند حاضر شده‌اند به هر یك از مالکین چهاربرابر قیمت خانه‌هایشان را بپردازند اما هیچکدام هنوزحاضر بفروش نشده‌اند باین ترتیب اگر کار خریداری این خانه هاباتمام نرسد گواینکه‌درکار های‌ساختمانی تاخیری ندارد اما مانع ایجادمیدان شمالی باغ بهارستان که درورودی تماشاچیان و روزنامه نگاران از آنجا خواهد بود میشود.

در مورد این ساختمانها چون جزو میدان آتیه شمالی مجلس میشود چندتن از مهندسین به رئیس مجلس شورایملی‌پیشنهاد کرده‌اند که‌مطابق قانون توسعه معابر با آنها رفتار و خانه‌هایشان خریداری شود اما گویا رئیس مجلس با این امر موافقت نکرده است و نظرش اینست که رضایت مالکین خانه ها رعایت گردد.

با اینهمه بقراریکه اطلاع‌حاصل شده است چون بزودی سردار فاخر حکمت عازم مسافرت اروپا میشود گفته است که اگر مالکین این دو خانه حاضربفروش آنها نشدندنقشه احداث میدان شمالی بهارستان را تغییر بدهند.

ساختمان فعلی چه میشود؟

بعد از خاتمه کاخ جدید مجلس شورایملی آن قسمت از عمارت‌فعلی مجلس که مورد لزوم نیست‌واهمیت تاریخی ندارد بمثل قسمت های کتابخانه و غیره خراب خواهد شدو فقط تالار جلسه علنی و قسمت‌قدیمی ساختمان بعنوان موزه و باشگاه نگهداری میشود . نظر اینست که فقط ساختمانی که در بدومشروطیت وجود داشته باقی بماند و قسمت هائی که‌در سالهای بعداضافه شده است خراب گردد.

خراب است

در مورد ساختمان فعلی مجلس شورایملی یکی از آقایان مهندسین میگفت اگر آقایان وکلا بدانند که ساختمان مجلس چقدر خراب است یکروز در آن بسر نمیبرند . زیراکف تالار جلسه علنی خالی‌است و نیز سقف جایگاه هیئت رئیسه‌هر لحظه ممکن بود خراب شود تـا اینکه بالاخره در تابستان امسال این قسمت از تالار جلسه راتعمیر کردندو با تعویض تیر چوبی‌فرسوده آن از خطر جلوگیری شد.

شایعه‌ای که تکذیب

بقیه ازصفحه اول

مجدهد و یااینکه کابینه خود را ترمیم میکند .در محافل مزبور دلیلی که برای این امر گفته می شوداینست که‌با نزدیکی انتخابات مجلس شورایملی که در بهارآینده صورت میگیرد موقعیت ایجاب‌می نماید که بجای یك سیاستمدار یکنفر «تکنسین» در راس دولت قرار گیرد در حالی که دکتراقبال رهبر حزب ملیون میباشد .

در همین محافل خاطر نشان میشود که امکان دارد افرادی از قبیل عبد اله انتظام مدیر شرکت ملی نفت ایران یا دکتر علی امینی وزیر سابق دارائی و سفیر کبیر سابق ایران در واشنگتن جهت جانشینی دکتر اقبال بکار فرا خوانده شوند .

***

اطلاعات : درباره تغییر کابینه فعلی و استعفای دکتر اقبال ویا ترمیم کابینه هیچگونه‌نظری وجود ندارد و تصمیمی اتخاذ نشده‌است

بنا براین شایعاتی که در محافل خارجی پیدا شده ودر نتیجه‌خبر- گزاری فرانسه آن شایعات را در اخبار خودمنعکس نموده بدینوسیله تکذیب میشود .

هفته پناهندگان

بقیه ازصفحه‌اول

نفرمیرسید .جمعی از این‌آوارگان تحت سرپرستی و حمایت ملل نوعدوست قرار گرفتند و اکنون بیش از پانزده میلیون آواره باقی نمانده که دو میلیون نفـر آنهـا محتاج استعانت و کمك و همراهی سایر افراد بشر هستند.

چندی پیش برای سامان دادن بکار این آوارگان از طرف‌سازمان ملل کمیته‌ای بنام کمیتـه عالـی پناهندگان جهانی تشکیل شد .در تاریخ پنجم دسامبر ۱۹۵۸ بنا به پیشنهاد ده کشور عضو کمیته عالی پناهندگان که ایران هم جزوآنها بود قرار شد سال ۱۹۵۹ بنام سال پناهندگان نامیده شود و در این سال ضمن جمع آوری اعانات از مردم خیر و نیکوکار جهان کار سامان دادن این مردم خاءبدوش فراهم آید . مراسم هفته‌پناهندگان که از فردا آغاز میشود بهمین منظور و بقصد درخواست کمك از همه مردمان خیر خواه و انساندوست برای سامان‌دادن به زندگی‌آوارگان است .

سخنرانی در رادیو

در این هفته خانم منیر آذری در رادیو ایران سخنرانی جالبـی درباره‌هفته سال پناهندگان ایراد نمود.

صدور قرار منع تعقیب

دو سال و نیم قبل اعلام جرم هائی برعلیه آقای پرویز نجومی رئیس دفتر سابق نخست وزیر بدادگستری شده بود که پس از رسیدگیهای لازم و طی مراحـل قضائی از طرف دیوان کیفر قرار منع تعقیب ایشان صادر گردیده است .

«نیزه‌داران سیاه» بجای «شیاطین‌سرخ» درآسمان تهران

برنامه جشن نیروی‌هوائی وبمباران شهر مصنوعی

اطلاعیه نیروی هوائی

امروز اطلاعیه زیر درمورد جشن ۲۵مهر (روز نیروی هوائی)ازطرف نیروی‌هوائی شاهنشاهی منتشر شد.

روز۲۵مهرروزنیروی هوائی‌شاهنشاهی ایران‌است باین مناسبت ازساعت هشت‌ونیم صبح‌روز ۲۵ مهر ۱۳۳۸ نمایش هوائی جالبی در پیشگاه مبارك اعلیحضرت‌همایون‌شاهنشاهی‌درجیت‌گر (٤ کیلومتری جاده شمالی کرج) انجام خواهـد گرفت . از کلیـه هم‌میهنان گرامی‌برای‌تماشای‌این‌نمایش صمیمانه دعوت میشود .

نیروی هوائی شاهنشاهی ایران

امروز خبرنگارما اطلاعات تازه‌ای درمورد‌برنامه جشن بزرك نیروی هوائی شاهنشاهی کسب کرده‌است .

درجشن۲۵مهرتیمسارسرلشکر محمد خاتمی فرمانده نیروی هوائی که‌در برنامه‌نمایشات شرکت دارد درمراسم تشریفات حضور نخواهند داشت‌و بجای ایشان تیمسار سرتیپ اعزازی معاون فرمانده نیروی هوائی انجام وظیفه خواهدکرد .

مقارن ساعت ۸ روز یکشنبه ۲۵ مهر شاهنشاه به‌جایگاه مخصوص که‌درمحل مانور تهیه‌شده تشریف فرما خواهند شد دراین مراسم‌هیئت دولت ، نمایندگان مجلسین،سفرای چهارکشوریکه نیروی هوائی‌آنهادر این جشن شرکت‌دارند (ایتالیا ـ انگلستان . ترکیه .وپاکستان) وابسته‌های نظامی سفارتخانه‌ها و ارباب جراید درجایگاههای مخصوص مدعوین حضور خواهند داشت وبرای تماشای مردم تهران نیز محلهای مناسبی‌درنظر گرفته شده‌است .

قبلاقرار بود تیم اکروجت‌ایتالیابنام گروه شیاطین‌سرخ بتهران‌بیاید ولی امروز کسب اطلاع‌شد که یکی‌دیگر ازتیمهای اکروجت ایتالیا بنام«نیزه داران‌سیاه » که‌درانجام عملیات اکروباسی‌دردنیا معروف هستندبس فردا واردتهران خواهند شد وبعداز نمایشات تیم اکروجت ایران تاج‌طلائی برنامه‌هائی اجرا خواهند کرد .

بمباران حقیقی

برنامه جشن پس‌از تشریف‌فرمائی شاهنشاه باعرض گزارش معاون فرمانده‌نیروی‌هوائی شروع‌خواهدشد. تیماکروجت ایران برنامه خودرا آغاز می‌کند بعد دوفروند هواپیمای‌انگلیسی رژه خواهند رفت .قسمت سوم‌برنامه پیاده شدن چتربازان ازهواپیماهااست دراینوقت تیماکروجت ایتالیا نیزه داران سیاه برنامه خودرااجرا خواهد کرد.

قسمت پنجم برنامه رژه سه‌هواپیمای دوموتوره‌است بدین معنی که‌هواپیما های‌مزبور در آسمان یك موتور خود راخاموش کرده‌و تنهابایك موتوررژه خواهند رفت .

جالبترین‌ومهیج‌ترین‌برنامه جشن بمباران ۲۴فروند جت دردسته‌های ۶ فروندی است که هدفهای شهرهای مصنوعی رابمباران خواهند کرد .

دسته‌های‌جت بابمب،راکت ،مسلسل وبمب‌ناپالم به‌هدفها هجوم‌خواهند برد .

شرکت سران عشایر

امروز کسب اطلاع‌شد که‌احتمال میرود در جشن امسال عده‌ای‌ازسران عشایر نیز حضور یابند و گذشته ازاین برای ایاب وذهاب مردم‌تهران نیزوسایل لازم‌تهیه شده که بعدا باطلاع عموم میرسد .

رئیس‌فرهنگ دماوند

آقای یغمائی بازرس وزارت فرهنگ به‌سمت رئیس اداره‌فرهنگ شهرسمنان دماوند منصوب و مشغول کار شد.

آمریکا وانگلستان درباره کنفرانس سران توافق دارند

مذاکرات برای تهیه مقدمات کنفرانس سران بیشتر بابن و پاریس خواهد بود

واشنگتن ـ رویتر ـ دیپلماتهای انگلیسی ،فرانسوی‌وامریکائی اظهار میدارند که کنفرانس سران شرق و غرب طی چهار ماه آینده تشکیل خواهد شد ولی هنوز وضع آن‌بطور دقیق و مشخص معلوم نشده است.

ملك میلان با مذاکره برای تهیه مقدمات کنفرانس موافقت کرده است .ولی کمتر به مذاکره میان لندن و واشنگتن نیازی هست .زیرا لندن و واشنگتن در این موردتوافق دارند که باید کنفرانس از سران دول تشکیل شود بیشتر مذاکرات باید با پاریس و بن بعمل آید . یکی از سخنگویان سفارت‌فرانسه اظهار داشت هنوز اطلاعی ندارد که آیا در این مورد با ژنرال دوگل تماس تازه‌ای گرفته شده است یا نه. هنوزاز دوگل درخواست نشده است که تاریخ و محلـی بـرای کنفرانس سران پیشنهاد کند.

یکی ازدیپلماتها ی‌مطلع امریکائی اظهارنمود که‌ممکن است کنفرانس سران در دسامبر تشکیل شود و وزارت خارجه امریکا نیز بیشتر با این وقت موافق است. از طرف‌دیگر یك دیپلمات انگلیسی اظهار داشت ممکن است کنفرانس در ژانویه و فوریه آینده تشکیل گردد.

کریستف‌کلمب از وجودآمریکا خبرداشت

لندن ـ رویتر ـ یك مورخ روس‌نامه محرمانه ای‌راکه توسط «کریستف کلمب» کاشف امریکا نوشته شده بدست آورده است که طبق آن تئوری مربوط بکشف تصادفی امریکا توسط وی درقرن‌پانزدهم میلادی‌بکلی بی اعتبار میشود .

رادیو مسکو ازقول مورخ مذکور که عضو آکادمی علوم ازبکستان میباشد گفت که مندرجات این‌نامه نشان میدهدکه «کریستف کلمب» هنگامیکه عازم هند غربی گردیداز وجود این ناحیه کاملامطلع بوده است. اوحتی نقشه جزیره راکه‌قبلا توسط ملوانان اسپانیولی ترسیم شده بود دردست داشته است .

جعل داستان

مورخ مذکور گفته است که‌سالهای متمادی رابرای مطالعه دراطراف چگونگی کشف قاره امریکا صرف کرده است واخیرا موفق شده نامه محرمانه ای رابدست آورد که کریستف کلمب به «ایزابلا» ملکه‌وقت‌اسپانیا نوشته بوده است. این نامه نشان میدهد که «کلمب » از موقعیت جزیره وآنچه درآنجا پیدا میشود آگاه بوده وپیشنهاد کرده است که چگونه‌دولت اسپانیا آنجارا مورداستفاده قرار دهد .

مورخ مذکور عقیده دارد داستان عزیمت «کریستف‌کلمب» به هند و مشرق زمین‌را دربار اسپانیا جعل‌کرده است تاعمل خودرا درمورد تصاحب امریکا وثروت های آن موجه جلوه دهد زیرا درآنزمان تصور میشدکه مشرق زمین دارای ذخائر گرانبهائی است .

تصویر پیشاهنگان‌مسافرت‌فضا

مسکو ـ رویتر ـ عکس هائی از پیشاهنگان فضا که در آینده از طرف شوروی فرستاده میشوند با لباس مخصوص وکلاه خود در آخرین شماره مجله های مصور «اوگونیوك» و اتحاد شوروی چاپ شده است ، این پیشاهنگان عبارت از تعدادی سك و دو مرد جسور میباشند .

سك ها « میشیکا» و « جیپسی » ومردان «الکسی ورانف » و «الکسی بلوگونف» تحت اوضاع و احوال و شرایط ماوراء جو مخاطرات احتمالی را مورد امتحان قرار میدهند .

دانشمندان شوروی میگویند که فرستادن انسان بفضا در آینده نزدیك میسر نمی باشد ولی عکس ها و مقالاتی که در مطبوعات‌شوروی چاپ میشود پرده از روی این موضوع بر میدارد که محافل علمی سر گرم تهیه وسائل‌مسافرت بفضا هستند .

یکی از عکسها یك انسان فضا پیمارا نشان میدهد که لیوان آبی در دست دارد که قطرات آنرا بافشار ببالا می اندازد .

خبرنگار اوگونیوك سگی را نشان میداد که در همین شرایط قرار داد ه‌شده بود و مورد آزمایش های مشابهی واقع شده است و یگانه اختلافش با آدم این است که لباس مخصوص برایش تهیه نکرده‌اند و لذاهنگام آزمایش پوست بدنش باد میکرد و سك طوری متورم میشد که گوئی‌پوستش را از بدنش جدا کرده‌اند .

از جالبترین حوادث جهان

باانتشار خبر ظهور شبیه مریم عذرا برفراز برج کلیسای سنت اکستین ۲۰۰ هزار تن ازمردم لهستان دراطراف این کلیسا گرد آمده‌اند .

بعضی ازافراد جمعیت مدعی هستند که‌ظهور شبیه راسه شب پیاپی رویت کرده‌اند .

این شبیه که‌دارای پیکر نورانی بوده درمجاور فانوس های طلائی کلیسا دیده شده یکبار نیز ظهور شبیه در روشنائی روزروی داده است .

اماپریشب هرچه جمعیت ایستاد ازظهور خبری نشد.

مقامات دولتی که‌از تاثیر این‌جریان درمیان مردم‌متعصب مذهبی لهستان نگرانند ابتداء برق رادرآن ناحیه وخیابان های‌اطراف خاموش کردند تا مردم متفرق شوند و گفتند این شبیه دراثر انعکاس‌نور چراغ بنظر مردم رسیده‌بود. ولی‌مردم بعدازخاموشی‌چراغها نیز ادعا کردند که‌شبیه را دیده‌اند وحتی نورآن خیابان راروشن میکرد .

چون جمعه عصر مردم‌مقابل کلیسا دعا وسرودهای مذهبی رامیخواندند وسروصدائـی راه افتاد قوای پلیس هجوم آوردندومردم‌را متفرق‌نمودند.

مقامات کلیسا و کشیشها حاضر نیستند دراطراف این موضوع توضیح بدهند .چون برای آخرین باررروز یکشنبه معجزه تکرار شد کشیشها ازمردم خواستند تاکاری‌نکنند که‌کلیسا مجددا ازنور برق بی‌نصیب شود ومردم رابه آرامش دعوت کردند .

دیروز گروهی ازسیاسیون غربی نیز دراین کلیساحاضر بودند مردم که‌مریم عذرارا ملکه آسمانی خود میدانند مرتبا فریادهای ملکه‌لهستان برمیدارند وظهور مجدد شبیه راخواستار میشوند .

دولت لهستان‌انتشار خبر این‌حوادث رادرروزنامه‌ها و رادیومنوع ساخته است .

محل فروش یخچال جنرال : نمایشگاه شرکت سهامی جنرال مکانیك وفروشگاههای بزرك‌درتهران وشهرستانها
خیابان شاهرضا نبش‌کوی‌دبیرستان‌البرز آ ـ ۲۴۹۵۰

فرهنگی و هنری

اطلاعیه وزارت فرهنگ درباره ارز دانشجویان

این اطلاعیه امروز ازطرف وزارت فرهنگ صادر شد. چون مقرر است حواله کمک ارزسه‌ماهه پائیزدانشجویان مقیم فرانسه که قبلا کمک‌هزینه خودرا درفرانسه دریافت میداشتند درتهران صادر شود لهذا اولیای‌این قبیل دانشجویان برای‌دریافت حواله مزبور میتوانند به ترتیب حروف‌تهجی نام خانوادگی خود بادردست داشتن برگ اشتغال به تحصیل سال تحصیلی ۵۹ـ۵۸ بادارّه اعزام محصل درخیابان سپه روبروی‌دبستان نظامی بشرح زیر مراجعه نمایند .

کسانی که‌نام خانوادگی آنها باحروف‌الف ـ ب ـ پ ـ ت ـ ث شروع‌میشود. روز ۲۰ مهرماه

حروف ،ج ـ چ ـ ح ـ خ روز ۲۱ مهر

حروف :د ـ ذ ـ ر ـ ز ۲۲ مهر

حروف :س ـ ش ـ ص ـ ض ـ ط ـ ظ ـ ۲۴ مهر

حروف:ع ـ غ ـ ف ـ ق ۲۵ مهر

حروف:ک ـ ل ـ م ـ ۲۶ مهر

حروف :ن ـ و ـ ه ـ ی ۲۷ مهرماه

توزیع گواهینامه‌های روزنامه‌نگاری

بطوری که‌از دانشگاه اطلاع میدهند ساعت ۶ بعداز ظهر روز دوشنبه ۲۶ مهر گواهی نامه های فارغ التحصیلان کلاس های‌مقدماتی وتکمیلی‌روزنامه‌نگاری دانشکده‌حقوق با حضور آقایان دکتر فرهاد رئیس دانشگاه‌ودکتر عمید رئیس دانشکده حقوق ضمن جشنی که در باشگاه دانشگاه برپا خواهد گردید توزیع خواهد شد .فارغ‌التحصیلان کلاسهای مذکور باید حداکثر تا آخروقت اداری روز شنبه ۲۴ مهرماه برای ثبت نمودن‌و تمبر کردن گواهی نامه های‌خود باداره کل‌دبیرخانه دانشگاه اداره اطلاعات وتبلیغات مراجعه نمایند تا ترتیب شرکت آنان در جشن مذکور واخذ گواهی نامه داده شود .

درلایحه تشویق صادرات واستانداردها تغییراتی داده خواهدشد

امروز اطلاع حاصل شد که‌بزودی اصلاحاتی در لایحه تشویق‌صادرات بعمل خواهد آمد که امکان‌تصویب شدن آن را قطعی تر نماید . باید دانست که طرح مزبور دوبار در سنا تصویب شده ولی شورا آنرا یکبار ردکرده و بار دیگر در کمیسیون مخصوص تحت مطالعه قرار داده است .

بقرار اطلاع این اصلاحات بنابه پیشنهاد وزیر بازرگانی بعمل‌خواهد آمد و همچنین گفته میشود در لایحه استانداردها نیز تغییراتی‌داده خواهد شد ولی انجام همه این اصلاحات موکول به آمدن آقای نخست وزیر است.

سناتور آمریکائی دراصفهان

از اصفهان خبرنگار ما تلفنی گزارش میدهد امروز آقای فرانک براونینگ سناتور حزب دمکرات شهر(یوتا) امریکاباتفاق همسرش باهواپیما باصفهان وارد شد ودر فرودگاه از طرف آقایان شهردار ومعاون اداره باستان شناسی اصفهان‌مورداستقبال قرار گرفت. بقرار اطلاع مشارالیه‌مدت دو روز در اصفهان توقف خواهد کرد وازآثارتاریخی این‌شهرستان بازدید خواهد نمود . آقای فرانک براونینگ درجنگ دوم‌جهانی مدت یکسال ونیم بادرجه سرهنگی در اندیمشک خدمت میکرده‌وبسربازان روسی تعلیم میداده است .

سخنرانی استاد کمبریج درتهران

آقای‌دکتر «اوینگ»استاد فلسفه در دانشگاه کمبریج انگلستان روزسه شنبه بیستم مهر ساعت ۵بعدازظهر دردانشکده ادبیات تحت عنوان‌مفهوم دموکراسی سخنرانی خواهد کرد .

ازطرف دانشکده ادبیات از رجال و فرهنگیان واساتید دعوت شده که‌در جلسه سخنرانی حضوربهم‌رسانند.

رئیس‌فرهنگ دماوند

آقای یغمائی بازرس وزارت فرهنگ بمسمت رئیس اداره‌فرهنگ شهرستان دماوند منصوب و مشغول کار شد.

دانشجویان ایرانی در وزارت فرهنگ اتریش

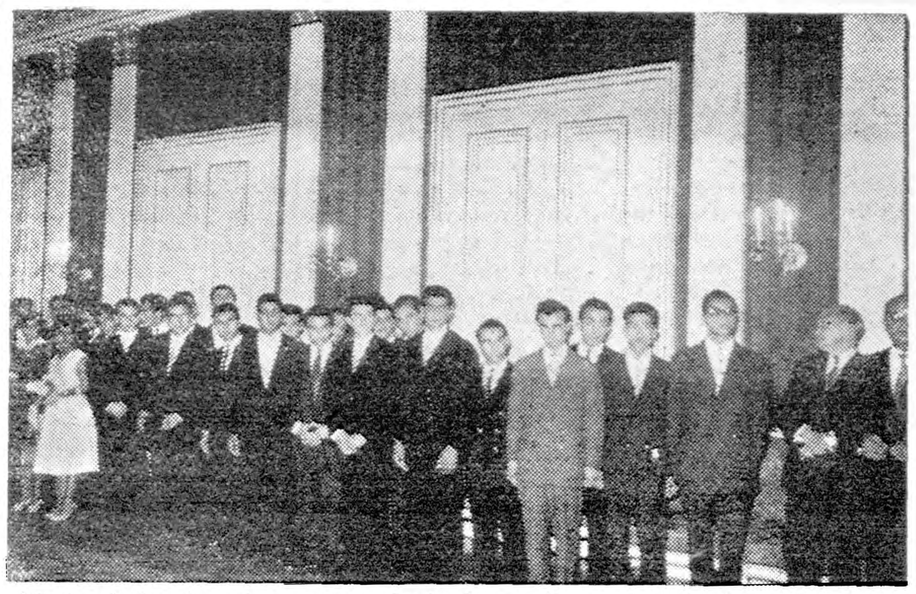

درعکس بالا جمعی‌از دانشجویان درضیافت وزیر فرهنگ اتریش دیده میشوند (مربوطه‌بخبرصفحه‌اول)

از :اسپهانی

ایران و مسابقات کشتی جهانی

مربیان ومسئولین ورزشی ماهمیشه تیمهای ایران را برای مبارزه تیمی آماده میکنند درحالیکه مسابقه‌تیمی‌بامسابقات دسته جمعی خیلی فرق دارد .

درمسابقات فوتبال ارتشهای همجوار که‌چندسال پیش درتهران انجام گرفت تیم ایران دراواخر مسابقات بکلی ماهیت خودرا ازدست داده‌بود زیرا برای مسابقات تورنمند آماده نشده‌بود .سوابق امر نشان میدهد که‌تیمهای ماتاکنون در مسابقات بین‌المللی ابتداوضع خوبی داشتند وبعد بتدریج از صحنه خارج‌شدند .

یکی‌از معایب دیگر مربیان ما این است که‌ورزشکار رانشناخته بتمرین وادار میکنند .

وقتی که‌تمرین‌یك ورزشکار آغاز میشود دومرحله درانتظار اوست .اگر مربی کار دان باشد ورزشکاررا طوری آماده میکندکه در آغاز مسابقات بدن ورزشکار بحد اعلای «فرم»برسد اگر مربی غفلت بورزد ورزشکار پس از رسیدن به اوج تمرین درنتیجه نبودن‌مسابقه ازفرم‌خارج میشود ونیروی اوبااکراه وخستگی مرموزی مخلوط میگردد .دراین شرائط ایجاب میکند که‌ورزشکار تاآغاز مسابقه بجای ادامه تمرین به‌استراحت بپردازد .درمسابقات قهرمانی تهران نقص تیم‌ما ازاین لحاظ محسوس بود .

درمدت چهار روز مسابقه‌موقعی که افراد تیم‌ها با عدم موفقیت روبرو میشدند مربی تیم ورئیس فدراسیون میگفتند «ماکوشش‌خود رابکاربردیم بهتر ازاین نمیتوان کار کرد .» اتفاقا سخنان این‌دو نفر حقیقت بود .

زیرا مادوسال است میتوسیم که مسئولین کشتی ایران‌بهتراز این نمیتوانند کاری صورت دهند .

باید طرحی ریخت وبرنامه و تشکیلات وکادرفنی مناسب وکاملی ترتیب دادتابتوان بهتر ازاین کار کردو نتایج نیکوتری گرفت .

(ناتمام)

قابل توجه بازرگانان صادراتی

برای تشویق صدور خشکبار دولت به راه آهن دستور داده حمل هرتن خشکبار رااز هر نقطه کشور به خرمشهر به نرخ سیصد ودوازده ریال قبول نماید .

چون انبار های این شرکت در خرمشهر واقع در فیلیه کنار شط یگانه محل اختصاصی است که می توان در آنجا واگنها را مستقیم بانبار ویا دوبه تخلیه نمود حمل کنندگن خشکبار می توانند ازاین موقعیت استفاده نمایند زیرا اولا از تخلیه کالا در ایستگاه راه‌آهن وحمل به کامیون تالب شط دوچار هزینه و خسارت کالا نخواهند شد ثانیا تخلیه واگن ها درانبار این شرکت توسط باربران خود ما انجام می گیرد و صادر کنندگان از پرداخت هزینه دو عمل تخلیه در مقصد معاف خواهند بود . ۲ـ۳ شرکت سهامی پرس اکسپرس

آگهی مناقصه.خرید لوله

شهرداری مراغه دوهزار متر لوله سفید انگلیسی جهت لوله کشی درخیابان های‌شهر از طریق مناقصه‌و بطور نقد واقساط باشرایط زیر خریداری مینماید :

۱ـ لوله ۲٫۵ اینچ هزارمتر ولوله ۲ اینچی یکهزار متر جمعا دو هزار متر .

۲ ـ پیشنهاد دهنده باید پیشنهاد خودرا تاآخر روز پنجشنبه بیست و دوم مهرماه ۱۳۳۸ بدارالوکاله جناب آقای دکتر دادفر نماینده محترم مجلس واقعه درمیدان ۲۴ اسفند تسلیم ورسید دریافت دارند .

۳ـ پیشنهاد دهنده باید مبلغ ده هزار ریال نقدا یاچك تضمین شده بعنوان سپرده ضمیمه پیشنهاد خود نماید . بهپیشنهادات فاقد سپرده ترتیب اثر داده نخواهد شد .

۴ـ پیشنهادات در ساعت پنج بعداز ظهر روز شنبه ۲۴ مهر ماه در همان محل باحضور جناب آقای دکتر دادفر و نماینده شهرداری باز و قرائت خواهد شد . حضور پیشنهاد دهندگان در جلسه مناقصه آزاد و شهرداری در رد و قبول یك‌یاکلیه پیشنهادات مختار است .

۱ـ۲ آ ـ ۲۴۵۶۲ شهردار مراغه ـ محمد شهلا

در دادگاه عالی جنائی

خوردن گوشت گاو مرده یاضربه چماق ؟!

حمداله مدعی بود قصاب ازخوردن گوشت‌گاو مرده‌ای‌که خود میفروخت‌مرده‌است

حمداله عبائی

من تقصیری د رمرك وی ندارم .

دادگاه پس از چندساعت‌دادرسی ختم جلسه را اعلام و بعد از دوساعت مشاوره حمداله را با توجه‌بمحتویات پرونده و نداشتن سابقه کیفری بسه سال حبس محکوم کرد .

دیروز شعبه اول دادگاه عالی‌جنائی بریاست آقای ممتحنی‌برای‌رسیدگی باتهام مردی بنام حمداله عبادی‌فرزند روح‌اله که چند ماه قبل باتهام‌ایراد ضرب منتهی بفوت در باقر آباد زنجان تحت تعقیب دادسرای‌زنجان قرار گرفته.بود تشکیل شد.بموجب کیفرخواست دادستان حمداله و محمد فرزند حسن (مقتول)اززارعین قریه باقر آباد زنجان از مدتهاقبل برسر آب ومقداری زمین زراعتی اختلاف داشتند و اهالی قریه‌باقر ـ آباد از این اختلاف با اطلاع بودند وسعی میکردند میان این دو نفررا سازش دهند ولی موفق نمیشدندتا اینکه در یکی از روز های‌اردیبهشت ماه سال جاری در میدان بزرك قریه نزاعی مابین حمداله ومحمددرگرفت وطرفین با چوب و چماق‌بجان هم افتادند و بالاخره نیمساعت بعد با وساطت ریش سفیدان قریه خاتمه یافت و هر کدام بخانه خود رفتند ولی روز بعد اهالی قریه محمد را بطور غیر عادی در منزلش‌مرده‌یافتند وحمداله باتهام ایراد ضرب منتهی بفوت محمد ازطرف‌مامورین‌ژاندارمری دستگیر و تحویل دادسرای زنجان گردید و قرار مجرمیت وی در زنجان صادر و پس از تنظیم کیفر ـ خواست بتهران فرستاده شدوپرونده جهت رسیدگی بشعبه اول دادگاه عالی جنائی احاله گردید .

فروش گوشت گاو مرده !

دیروز دادگاه‌برای رسیدگی باین پرونده تشکیل شد و پس از قرائت کیفرخواست رئیس دادگاه شروع بسئوالاتی از متهم نمود .

حمداله در دادگاه میگفت محمددر باقر آباد قصابی‌میکرد و آنروز نیز محمد گاوی را کشته و در میدان مرکزی قریه بمعرض‌فروش‌گذاشته بود ولی اهالی قریه شایع کرده‌بودند که گوشت گاو مرده است و کسی از اوگوشت نمیخرید منهم بمحمد گفتم‌چرا گاوی که‌مرده بودسرش را بریده و گوشتش را بمردم میفروشی برسراین موضوع مابین ما نزاعی درگرفت و محمد ازشدت ناراحتی در حین نزاع فریاد می‌ـ کشید که اگر این گوشت گاو مرده است همه اش را خودم خواهم خورد واو آنشب بر اثر خوردن گوشت گاو مرده ازبین رفته است

حوادث و وقایع

یك کارخانه نجاری سه‌ساعت درآتش میسوخت

برای خاموش‌کردن حریق مامورین مجبور شدند قسمتی ازساختمان کارخانه را نیز خراب کنند

ساعت ده و پنجاه دقیقه دیروز کارخانه نجاری آقای عزت اله نور محمدی واقع در سرای محمدی خیابان خیام دستخوش حریق شد چند لحظه بعد جریان حریق‌بوسیله یکی از کارگران کارخانه باداره آتش نشانی شهرداری و مقامات انتظامی اطلاع داده شد و بلافاصله ماشین های آتش‌نشانی خود ربمحل حریق رسانیده و مشغول خاموش کردن آتش شدند ولی چون‌حریق بقسمت انبار کارخانه سرایت‌کرده و چوبها و الوار های خشك آتش گرفته بود بلافاصله دسته دوم مامورین اداره آتش نشانی هم بکمك خواسته شد و هر دو دسته پس از سه ساعت فعالیت حریق‌را خاموش کردند . حریق از انفجار موتور رنگرزی کارخانه بوجود آمده وبتدریج تمام قسمتهای کارخانه را در بر گرفته بود و چوبها والوار های کارخانه با صدای مهیبی می سوخت .

در این حریق قسمت اعظم‌چوبها و الوار های موجود در کارخانه سوخته واز بین رفته است و ضمنا برای خاموش کردن حریق مامورین و کارگران کارخانه قسمتی از ساختمان کارخانه رانیزخراب کردند حریق ۵۰دقیقه بعد از ظهرخاموش شد.

حوادث روز

* دیشب مردی بنام ابراهیم مرادی که درساختمان جدید بانك رهنی کار میکرد هنگام سوار شدن‌آسانسور درمیان آسانسور ودیوار قرار گرفت ودرنتیجه فشار وارده درگذشت .

* دیشب زنی بنام عذرا سحرخیز که چندروز پیش درنتیجه تصادف با اتومبیل حوالی ایستگاه سیدخندان جاده شمیران مجروح شده بود بعلت جراحات شدید درگذشت

* دیشب جوانی بنام احمدبعلت‌آنکه پدر ومادرش بانامزد کردن دختری جهت اوموافقت نکردند خود را با تریاك مسموم‌کرد ولی‌یکی ازبستگانش متوجه شده اورابه بیمارستان‌رسانید.

* عصر دیروز مردی درخیابان‌سراب واقع دربخش ۲۰ ازتاکسی پیاده شد وقبل ازآنکه کرایه تاکسی‌رابپردازد بزمین افتاد ودر گذشت .

مامورین کلانتری جریان را باداره پزشکی قانونی اطلاع دادند.

* عصر دیروز دختر ۵ ساله ای‌بنام وجیه نور محمدی ساکن خیابان مولوی درحوض افتاد وخفه شد.

۳۰۳۵۶۹

تلفن مستقیم سرویس حوادث اطلاعات

تائید دوقرار بازداشت

امروز کسب اطلاع شدکه قرار بازداشت صادره درباره دونفر باسامی اکبر فرزند حسین ومحمد فرزندعباس که‌از طرف بازپرس‌شعبه ۲۹ باتهام مشارکت درقتل رمالی‌بنام شیخ ابراهیم عرب زاده صادر شده بود درشعبه ۲۸ دادگاه‌جنحه موردتائید قرار گرفت همچنین قرار بازداشت بنیاد علی مصطفوی متهم بقتل مرحوم پیرنظر نیز در دادگاه جنحه مورد تائید قرار گرفت.

رئیس راهنمائی شخصا اتوبوسها را راهنمائی میکرد

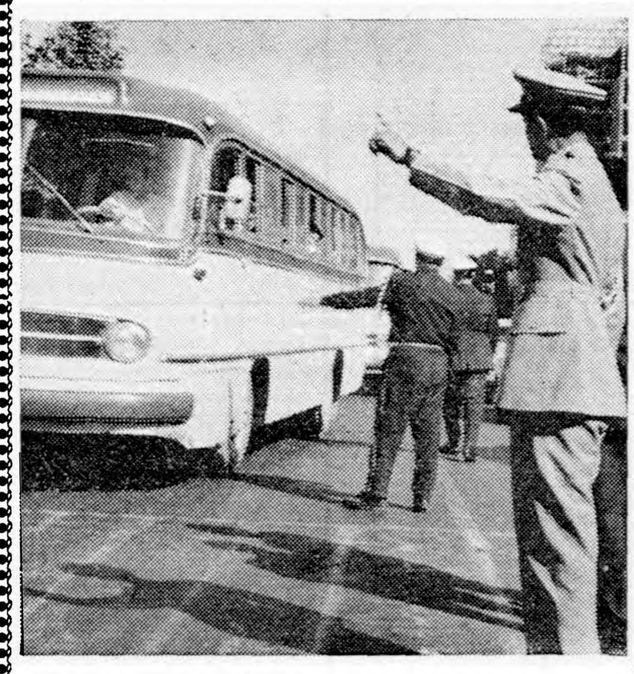

صبح امروز در خیابان فردوسی منظره جالبی‌جلب‌توجه میکردتیمسار سرتیپ اختیار رئیس راهنمائی وراننده‌گی دروسط خیابان ایستاده ووسائط نقلیه راراهنمائی میکرد وبعضی اوقات برانندگان اتومبیلها دستور توقف میداد تاعابرین پیاده بتوانند ازعرض خیابان عبور کنند.

خبرنگار ما که‌تصادفا ازخیابان عبور میکرد علت توقف رئیس راهنمائی وراننده‌گی رادر این خیابان پرسید سرتیپ اختیار اظهار داشت :چون رانندگان اتوبوسهای شرکت واحد در موقع عبور از خیابان فردوسی رعایت مقررات راهنمائی رانمیکردند ود رنتیجه‌نظم خیابان مزبور بهم‌میخوردوبعضی اوقات‌نیز عبورو مرور خیابان‌فردوسی قطع میشد این‌موضوع مورد توجه تیمسار رئیس شهربانی کل قرار گرفت‌و ایشان بمن دستور دادند تامراقبت بیشتری در مورد این خیابان بعمل آید بدین‌جهت امروز شخصا امرعبور و مرور در خیابان فردوسی را کنترل کردم.

در۲۴ ساعت گذشته

۹نفر درنتیجه‌حوادث مختلف‌مجروح‌شدند

دربیست وچهار ساعت گذشته پنج نفر باسامی ابراهیم احمدوند فرزند حسن ۵۰ساله ،علی‌زاهدی فرزندحسین ۱۸ساله ،رمضان پناهی فرزند محمد علی۴۵ ساله ،حبیب‌اله جلدخانی فرزند امان‌اله ۳۴ ساله، فاطمه طوسی دراثر حوادث رانندگی ویکنفر بنام علی‌آقابیگی فرزند اصغر بعلت‌چاقوخوردگی و شخصی بنام داود پیرم درنتیجه سوختگی وکریم محمودی درنتیجه‌ماندن زیرآوار ویکنفر بنام سرکیس‌هاراطونیان بعلت سقوط ازبالکن مجروح‌ودر بیمارستان بستری شده‌اند.

دوضربه‌بیل وده‌سال زندان

محمود شیخ ربیعی

دیروز شعبه دوم دادگاه عالی جنائی به ریاست آقای معاون زاده برای رسیدگی باتهام مرد پنجاه ساله ای بنام محمود ربیعی که چند ماه قبل باتهام ایراد ضرب و جرح منتهی به فوت در خلجستان قم تحت تعقیب داد سرای قم قرار گرفته بود تشکیل شد . ... بموجب کیفرخواست دادستان چند ماه قبل به خاطر تقسیم گندم در خرمن یك نزاع دسته‌جمعی در قریه خلجستان قم در گرفت که در این نزاع جوانی بنام اسکندر شیخ ربیعی با دوضربه بیل به قتل رسید و مامورین ژاندارمری شش نفر را دستگیر و تحویل دادسرای قم دادند واز میان این شش نفر قرارمجرمیت محمود شیخ ربیعی باتهام ایراد ضرب منتهی بفوت اسکندر صادر و باپرونده امر تحویل دادسرای تهران گردید وپنجنفر بقیه باتهام شرکت درمنازعه در دادگاه جنحه قم محاکمه شدند.

امروز دادگاه برای رسیدگی باتهام محمود تشکیل جلسه داد و پس‌از قرائت کیفر خواستو مدافعات‌وکیل مدافع متهم و آخرین دفاع وی وار شور شد ومحمودرا به دهسال حبس بااعمال شاقه و پرداخت ده هزار تومان غرامت نقدی به شاکی خصوصی محکوم کرد .

محکومیت راننده دوچرخه موتوری

* امروز شعبه اول دادگاه عالی جنائی جوانی بنام علی یدی فرزند حسن را که در فروردین ماه گذشته با دوچرخه موتوری خود در خیابان مولوی باعابری تصادف کردهو موجب مرگش شده بود به شش ماه‌حبس وده هزار ریال غرامت محکوم کرد .

تودیع و اعتذار

چون برای ادامه تحصیل عازم امریکا هستم بدینوسیله از کلیه دوستان وخویشانی که موفق به زیارتشان نشدم خداحافظی نموده سعادت وسلامتی همگی‌را ازخدای بزرك خواهانم احمدملك‌محمدی آ ـ ۱۹۴۷۱

امشب و سه‌شنبه ۲۰مهر
وچهارشنبه ۲۱مهر ساعت ۹وربع بعدازظهر
در سینما رادیوسیتی بی‌نظیر
شاهکار برادران کارامازوف باشرکت :
یول‌برانیر ـ ماریاشل
کلربلوم ـ لی. ج . کاب
بزبان انگلیسی
(بدون‌ترجمه)
نمایش داده میشود

وزیر بازرگانی پاکستان تهران را ترک گفت

آقای ذوالفقار علی وزیر بازرگانی پاکستان که درراه عزیمت به‌نیویورک پریشب وارد تهران شده بود ودر طی یکروز اقامت در تهران باآقای دکتر اعتبار وزیر بازرگانی پیرامون بازرگانی بین دو کشور مذاکراتی نمود وبشب در مجلس ضیافتی که از طرف برادر خانم ایشان که ایرانی می‌باشد برپا شده بود شرکت نمود .

ساعت پنج صبح امروز آقای ذوالفقار علی تهران را بقصد نیویورک ترک گفت . وزیر بازرگانی پاکستان ریاست هیئت نمایندگی این کشور درامور مجمع عمومی سازمان ملل برعهده دارد .

صدهزار بخاری آماده برای وزارتخانه‌ها ومدارس

همانطوریکه قبلا اطلاع داده شد از چندی قبل اداره تسلیحات ارتش سفارش ساخت ۲۰۰ هزار دستگاه بخاری را برای ادارات و موسسات دولتی در دست گرفت .

تیمسار سرتیپ علوی مقدم رئیس کارخانجات اسلحه سازی ارتش‌دربارهٔ تحویل بخاریهای ساخته شده اظهار داشت :در حدود یکصد هزار بخاری حاضر برای تحویل میباشد این بخاریها بوسیله کمیسیون های مختلفی باحضور نمایندگان وزارت صنایع ومعادن‌شرکت‌معاملات خارجی‌ووزارت کشاورزی مورد آزمایش قرار گرفت و نتیجه ازهرجهت‌رضایتبخش بود .

اکنون این بخاریها بتدریج تحویل ادارهٔ معاملات خارجی میشود .

اگر کوره‌بما ندهید قیمت ذغال‌وخاکه گران میشود

امروز رئیس صنف ذغال فروشان تهران بخبرنگارما گفت :باآنکه مواد نفتی سخت بازذغال رقابت میکند مصرف‌ذغال تهران تنزل فاحشی نکرده‌است وهمچنان ذغال نقش سابق خودرا درزمستان خواهد داشت . وی‌افزود : اکنون قیمت‌خاکه خرواری یکهزار ریال وذغال سرندی دوهزار وصد ریال است قراربود دراول پائیز بماکوره‌بدهند ولی‌تاکنون این‌وعده راعملی‌نکرده‌اند درصورتیکه کوره ندهندقیمت ذغال وخاکه هردو بالاخواهد رفت .

آگهی مناقصه

اداره کل حسابداری وزارت فرهنگ مقداری وسائل مورد نیاز انستیتو شیمی را طبق صورت موجود درکاربردازی از طریق مناقصه خریداری خواهدنمود داوطلبان فروش می توانند پس از مراجعه بکار پردازی ودریافت صورت ومایل و برگ شرایط پیشنهاد خودرا بانضمام برگ سپرده یا تضمین بانکی (حداقل بمیزان ۵٪ کل بهای پیشنهادی) تاساعت ده صبح روز پنجشنبه ۲۹ر۷ر۳۸ بدفتر این اداره‌تسلیم و رسید دریافت دارند . پیشنهادات واصله ساعت یازده صبح همان روز در کمیسیون مربوطه باز و قرائت خواهد شد . به پیشنهاداتیکه بعد از موعد مقرر . بدون سپرده .مشروط و مبهم برسد بهیچوجه ترتیب اثر داده نمیشود .

آ_۲۴۸۸۲ ازطرف رئیس اداره کل حسابداری. قائم‌مقامی

قابل توجه تیمسار سپهبد علوی مقدم ریاست معظم شهربانی کل کشور

بانهایت احترام بعرض میرساند ساکنین خیابانهای خوش ومرتضوی و۲۹ اسفند از زحمات شبانه روزی سرکار سرگرد سیروس آریائی ریاست کلانتری ۱۸ که با کوشش خستگی ناپذیر خود وسایل‌امنیت ورفاه آسایش ساکنین محل را فراهم نموده کمال رضایت را داشته و تشویق افسر شاهدوست و وطن پرست را از آن تیمسار معظم‌خواستارند.

رئیس انجمن محلی غرب رودکی سرهنگ ابراهیم آذر

آ_۱۹۴۵۳

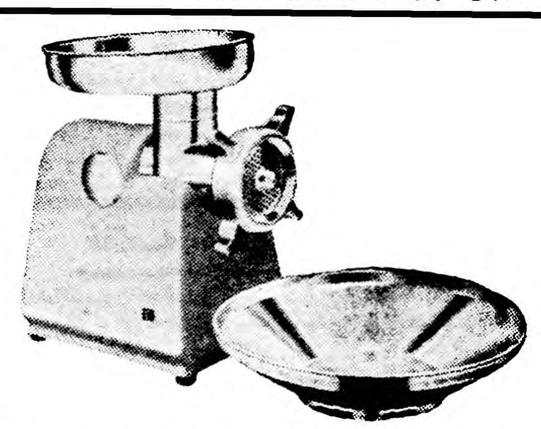

بهترین نوع چرخهای گوشت خوردکنی برقی کارخانه معظم (آستریا) نمره ۱۲ که‌درهرساعت ۹۰کیلوگوشت را براحتی خورد میکند وارد شد بشرکت تیموریان سبزه‌میدان (چرخچی) تلفن ۲۶۷۸۹

مراجعه فرمائید ۱ـ۴ آ_ ۲۳۱۵۲

ایران بهترین مشتری فرانسه درخاورمیانه است

تاچندهفته دیگرنمایشگاه پانزده روزه‌فرانسه در تهران گشایش می‌یابد .روزنامه فیگارو دراین‌مورد مینویسد :«کمیته مخصوص بازار های خارجی »فرانسه پس‌از سیدنی ،لیما وهلسینکی امسال پایتخت‌ایران رابرای تشکیل این نمایشگاه بزرگ سالانه انتخاب کرد.

ایران دردرجه اول‌بهترین‌مشتری‌فرانسه‌درخاورمیانه می‌باشد ودر سال ۱۹۵۸ صادرات فرانسه بایران برقم رکورد ۱۲میلیارد فرانک‌رسیده است .

از طرف‌دیگر ازچندی پیش اقتصاد ایران به پیشرفتهای بزرگی نائل شده‌که توجه تمام کشور های بزرگ صادر کننده را بخود جلب کرده است.

آغاز حفاری اولین چاه «پان‌آمریکن»

امروز خبرنگار ما ازشرکت نفت ایران پان مریکن کسب اطلاع کرد که حفاری اولین چاه‌نفت درخلیج فارس بوسیلهٔ متخصصین و مهندسین شرکت مزبور شروع‌شد.

محل چاه درطول جغرافیائی ۴۹ درجه و۳۱ دقیقه و۵ ۳ثانیه‌شرقی وعرض جغرافیائی ۲۹ درجه و۱۷دقیقه ۴۱ ثانیه شمالی درحوزه قرارداد میباشد که‌شانزده کیلومتر مربع‌وسعت دارد.

این چاه درفاصله ۳۹میلی شط‌العرب و۴۳ میلی‌جزیرهٔ خارك واقع است. عمق‌دریا دراین ناحیه درحدود چهل‌متر میباشد ومدت دوماه وقت لازم است تا چاه‌بعمق۲۴۰۰ متر که‌مورد نظراست برسد .تصدی حفرچاه باشرکت حفاری « سپکت» است چاه مزبور بوسیلهٔ یك‌سکوی شناور مخصوص حفاری دردریا حفر میشود.

اتریش ایران را انتخاب کرد

بقیه از صفحه اول

از همه‌چیز این‌موضوع درنظر گرفته شدکه ایران نماینده ومرکز فرهنگ وهنر شرق‌است واتریش‌نماینده‌فرهنگ وهنرغرب وتاسیس مرکز ارتباطی هنری وفرهنگی وبین‌دوقطب‌اصلی هنرو فرهنگ درشرق وغرب اصلیح‌وارجح می‌باشد .

اکنون این انستیتو درتهران‌دایر شده‌وتصدی آنرا آقای دکترشتیلفرید نماینده مخصوص وزیر فرهنگ اتریش برعهده گرفته‌است .

مرکز مزبور درحال حاضر درنظر دارد دومشکل اساسی‌راکه‌دانشجویان ایرانی در رفتن به‌اتریش و تحصیل درآنجا باآن مواجه هستند حل نماید این‌دو مشکل عبارتند ازموضوع زبان ومحل زندگی درمورد زبان باید گفت اکثر دانشجویان ایرانی که‌به‌اتریش میروند بزبان آلمانی که‌زبان اهالی این‌کشور است آشنا نیستندوبهمین جهت‌مدتی‌وقت خودرادریك‌کشورخارجی تلف مینمایند تابتوانند صحبت‌کنند وآنگاه مقدمات تحصیل خودرا در رشته‌ای که‌انتخاب کرده‌اند فراهم سازند .درمورد محل نیز لازم به تذکر است که دو شهر «وین» پایتخت اتریش براثر کثرت دانشجویان خارجی محل زندگی بآسانی پیدا نمیشود و دانشجویان ازاین جهت دچار اشکال میگردند

انستیتو فرهنگی اتریش در نظر دارد در تهران دوره هائی برای آماده کردن داوطلبان و اموختن زبان بآنها قبل از رفتن باتریش ترتیب دهد وبرای اینکار داوطلبانی را انتخاب خواهد کرد که حائز شرایط تحصیل در آن کشور باشند تا بیجهت وقت عده ای تلف نشود .

تامین محل

در مورد محل نیز انستیتو با انجمن «هامر پور گشتال» دروین در تماس خواهد بود تا ترتیب راهنمائی و کمك بدانشجویان در تهیه جای زندگی در اتریش داده شود واز این جهت بزحمت‌نیافتند

انجمن فوق الذکر که بنام یك مستشرق معروف اتریشی که مدتی در ایران بوده نامگذاری‌شده بخاطر توسعه روابط فرهنگی با ایران و به‌دو منظور تشکیل شده است :

۱ـ کمك بدانشجویان ایرانی در آموختن زبان و پیدا کردن جا واشنا شدن بوضع زندگی دراتریش

۲ـ جلب توجه ملت اتریش نسبت به ایران و تقویت مبانی روابط فرهنگی و علمی بین دو کشور . انجمن مزبور کلاسهائی برای آموختن زبان به دانشجویان ایرانی در وین تشکیل داده وعده کثیری از دانشجویان دراین‌کلاسها به فرا گرفتن زبان مشغول‌هستند

این انجمن بقدری مورد توجه دولت اتریش است که چند روز قبل آقای‌دکتر وریمل وزیرفرهنگ ان‌کشور به‌کلاسهای زبان‌دانشجویان ایرانی رفت و مدتی سر کلاس نشست و بعد شخصا دانشجویان رابه وزارت فرهنگ اتریش برد وبا آنها چای صرف کرد و راجع بوضع انها گفتگو نمود .

لازم بتذکر است که در حال حاضر در حدود ۶۰۰ دانشجوی ایرانی در اتریش مشغول تحصیل میباشند .

امور حرفه‌ای

قسمتی از فعالیت انستیتو فرهنگی اتریش صرف کانون کار و آموزش سازمان شاهنشاهی خدمات اجتماعی می شود. که هم اکنون هفت استاد اتریشی درآنجا به تربیت و تعلیم جوانان ایرانی مشغول هستند و انستیتو دو نظر دارد در آینده از این‌جهت بیشتر فعالیت نماید و موجبات آمدن عده دیگری ازاساتید اتریشی را بایران فراهم کند تا بتوانددر همین جا بدانشجویان ایرانی کمك نماید و آنهائی را که مایل به فرا گرفتن امور فنی وحرفه‌ای هستند حتی المقدور از رفتن بخارج بی نیاز سازد بخصوص استاد کار برای امور تربیت کند. انستیتو همچنین رابطه بین وزارت فرهنگ ایران‌و دستگاههای فرهنگی اتریش است و با سرپرستی دانشجویان ایرانی و وابسته فرهنگی ایران در اتریش دوتماس میباشد .

علاقه اتریش

آقای دکتر شتیلفرید رئیس انستیتو بخبر نگار ماابظهار داشت تاسیس این مرکز نشانه علاقه فراوان اتریش به ایران و بسط روابط فرهنگی و هنری و علمی فیما بین میباشد زیرا اتریش نمیتواند مثل کشور های بزرگ و ثروتمند بسایر ممالك کمك‌قابل توجهی بنماید واین مقدار ازبودجه وصرف مقداری ازبودجه اش‌برای تاسیس مرکز فرهنگی و کمك و راهنمائی بدانشجویان ایرانی فقط در اثر همین علاقه است .

دکتر شتیلفرید اضافه کرد که در اینمورد فعالیتها آقای دکتر بورش وزیر مختار اتریش در ایران که از دوستداران واقعی این کشور میباشد نیز بسیارموثر بوده است .

ورود

آقای ادیب برومندکه مدتی بود به اصفهان رفته بود به تهران مراجعت کرد .

خروج

بامداد امروز آقای اسداله علم‌دبیر کل حزب مردم باتفاق‌آقایان‌سلمان اسدی، منصف، ودکتر محمد حسین اسدی ، مهندس شیبانی ودکترضیائی نمایندگان مجلس شورایملی‌بمنظور تشکر ازهمدردی وصمیمیتی که‌اهالی خراسان بمناسبت درگذشت‌ناگهانی مرحومه (بلی علم) بعمل آورده بودند و برگزاری مراسم چهلمین روز درگذشت آنمرحومه باهواپیما به مشهد مقدس عزیمت نمودند .

تبریکات

جناب آقای رضا معرفت

انتصاب آن جناب را بمدیریت کل بازرسی وزارت فرهنگ صمیمانه تبریك عرض می کنم آ_۱۹۲۲۵ ستوان یك‌مهدی سادات ابهری

کارکنان شعبه ۱۴ اداره آگاهی

باکمال افتخار ارتقاء درجه تیمسار محبوب سرتیپ قریب‌سرپرست معظم و جنابان سرهنگ فهیمی وسرهنگ بهزادی معاونین اداره آگاهی را از صمیم قلب شاد باش عرض می نمایند .

آ_۱۹۲۶۳ سروان فخر داعی

تیمسار سرتیپ عباسقلی راستی

ارتقاء بدرجه سرتیپی آنجناب را از صمیم‌قلب تبریك عرض می نمایم

آ_۱۹۳۲۹ سروان جمال رضوی

ارتقاء تیمسار ازهاری فرمانده لشکر کرمان را بدرجه سرلشکری از طرف خود واهالی کرمان تبریك عرض نموده و توفیق بیشتر ایشان رااز خداوند آرزومندم . خبرنگار اطلاعات در کرمان : حسین ولی زاده

آ_۱۹۳۲۳

تیمسار سرتیپ قریب ریاست محترم اداره آگاهی

ارتقاء آن‌جناب را بدرجه سرتیپی از صمیم قلب تبریك عرض مینمائیم

آ_۱۹۳۶۷ برادران قاسم تهرانی

تیمسار سرتیپ قریب ریاست محترم آگاهی

ارتقاء جنابعالی رابدرجه سرتیپی ازصمیم قلب تبریك عرض مینمائیم .

سید نظام اردهالی_ سید علاء الدین اردهالی

آقای دکتر سیدعلی میراحمدی

موفقیت شما را در مسابقه آسیبستان رسمی کرسی گوش و گلو و بینی دانشکده پزشکی تبریك میگوئیم .

آ_۱۹۴۳۷ میرقاسمی ـ ساداتی

تیمسار سرلشگر دکتر میرافضلی ریاست بهداری ژاندارمری کل کشور

ارتقاء آن تیمسار معظم را صمیمانه تبریك عرض نموده موفقیت جنابعالی را درسایه خدمت به میهن و توجهات شاهنشاه محبوب از خداوند خواستاریم .

محمد حسن کمیلی ـ ابوالقاسم بهبهانی ـاز طرف شرکت تضامنی مخبری و شرکاء اهواز عباس مخبری آ_۱۹۰۶۹

ستوان دوم بیژن پاك

ارتقاء درجه آنجناب را صمیمانه تبریك و موفقیت شمارا از خداوند متعال خواهانم . منصور علائی

ستوان دوم حسن مصباح قدیمی

ارتقاء درجه آنجناب را صمیمانه تبریك وموفقیت شما را ازخداوند متعال خواهانم . آ_۱۹۴۱۵ منصور علائی

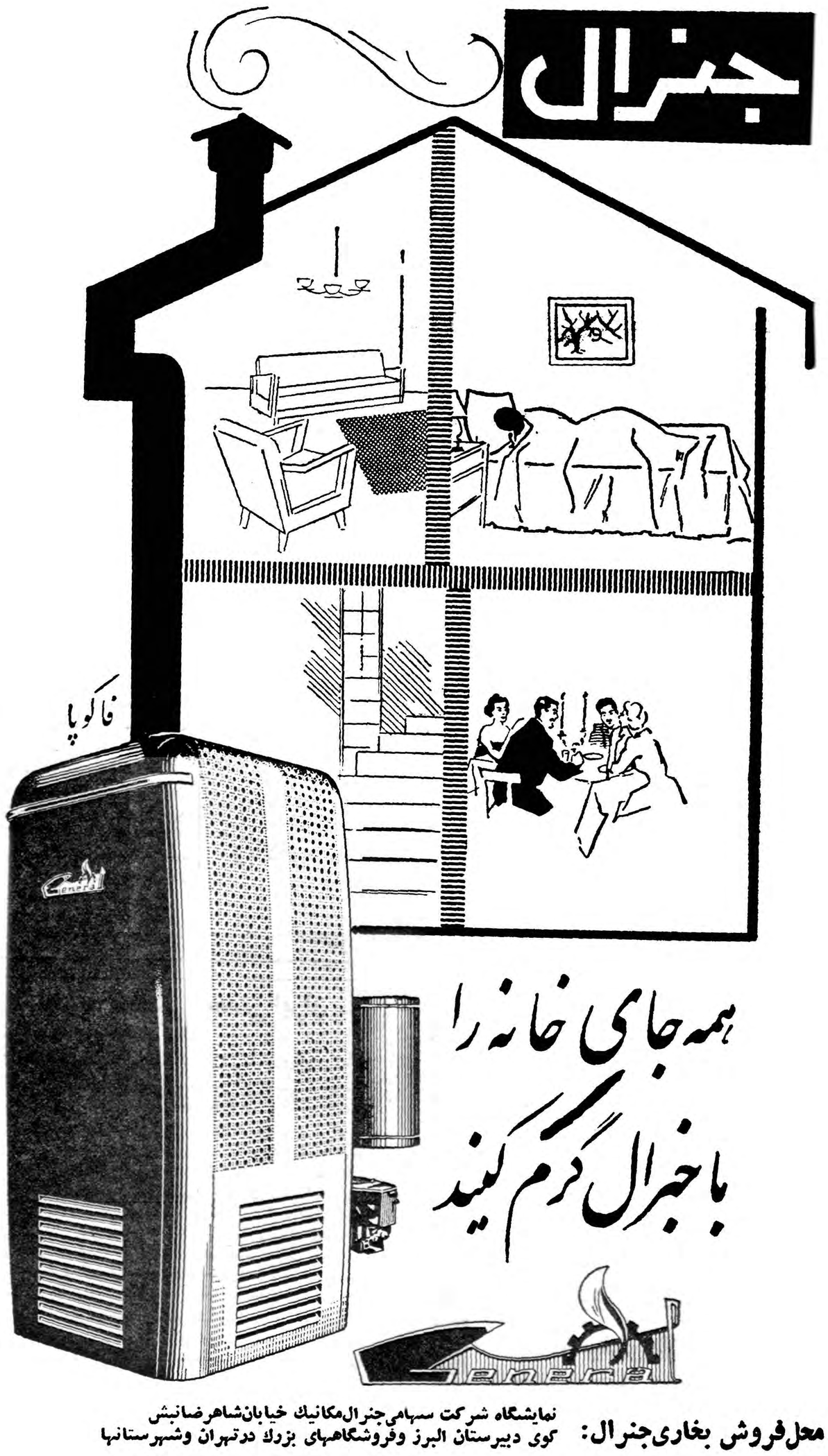

اطلاعات

دوشنبه نهم ربیع‌الثانی ۱۳۷۹ ـ دوازدهم اکتبر ۱۹۵۹

سال سی‌وچهارم ـ شماره ۱۰۰۳۳

هواپیما برای پروازهای اختصاصی شاهنشاه

رادیو کراچی ـ یك‌فروند هواپیما که‌از یك شرکت هواپیما سازی هلندی برای پروازهای‌اختصاصی اعلیحضرت شاهنشاه ایران خریداری شده‌است امروز وارد کراچی میشود .

هواپیمای مزبور درفرودگاه تهران برای تحویل بمقامات ایرانی می‌باشدو مدت دوروز درکراچی توقف نموده و پروازهای نمایشی خواهد داد.

نخست‌وزیر امشب از صدای آمریکا صحبت میکند

دیشب از طرف سفارت کبرای های سیاسی خارجی عضو سازمان شاهنشاهی ایران‌در واشنگتن‌بافتخار پیمان مرکزی در واشنگتن حضو ر آقای دکتر اقبال نخست وزیرمهمانی داشتند.

باشکوهی ترتیب داده شد.

مصاحبه رادیوئی

در این مهمانی آقای دکتر اقبال نخست وزیر و اعضاء هیئت نمایندگی ایران در شورای وزیران پیمان مرکزی و مجمع عمومی سازمان ملل متحد و همچنین‌جمعی از شخصیت های‌برجسته دولت امریکا و مقامات عالیرتبه وزارت خارجه آنکشور و روسای‌نمایندگی

دیشب رادیوی‌صدای امریکاگفت که امشب آقای دکتر اقبال نخست وزیر و رئیس هیئت نمایندگی ایران در شورای وزیران پیمان مرکزی در رادیو صدای امریکابا خبرنگاران مصاحبه خواهد کردکه مستقیما از رادیوی صدای امریکا پخش خواهد شد.

سفیر کبیر جدید ایران‌درتوکیو تعیین‌شد

امروز کسب اطلاع شدکه پذیرش آقای دکترصدر معاون سیاسی و پارلمانی وزارت خارجه بسفارت کبرای ایران درتوکیو بتهران رسیده است .

آقای دکترصدر درغیاب آقای آرام امور وزارت خارجه رابرعهده دارد وگفته میشودکه باعزیمت آقای دکترصدربه توکیوآقای خسرو اقشار مدیر کل سابق سیاسی بمعاونت سیاسی و پارلمانی وزارت خارجه منصوب خواهد شد .

معاون کمیته عالی پناهندگان جهان وارد تهران شد

ساعت ۱۰ونیم صبح امروز آقای «جیمزوید» معاون کمیته عالی پناهندگان جهانی با هواپیما وارد تهران شد . نامبرده که بنابدعوت کمیته ملی ایرانی پناهندگان برای شرکت در مراسم برگزاری هفته پناهندگان بتهران آمده است عصر امروز در کنفرانس مطبوعاتی که در حضور والاحضرت اشرف پهلوی برپاست شرکت کرده اطلاعاتی پیرامون کار کمیته مزبور بخبرنگاران خواهد داد.

ضمنا عصر روز چهارشنبه ضیافتی بمناسبت ورود ایشان از طرف آقای کفائی معاون ثابت اداری وزارت خارجه برپا میگردد .

ابتهاج درمذاکرات خود موفق شد

خبرنگارما اطلاع میدهد آقای‌ابتهاج درمسافرت اخیر خود بامریکا بعداز شرکت‌در مجمع عمومی بانك جهانی موفق شده‌است باا کثر مدیران بانك های درجه اول‌امریکا وانگلستان و بعضی کشورهای اروپائی مذاکرات مفصلی انجام دهد . این مذاکرات که‌برای برقراری همکاری وارابطه بین بانك های‌مزبور وبانك درشرف تاسیس ایرانیان بود باموفقیت انجام گرفت .

اکثر مدیران این‌بانکها درمذاکرات خود باوجودی که‌بانك ایرانیان هنوز تشکیل نشده قول پرداخت اعتبار قابل توجهی راداده‌اند وقرار شد پس ازرسمیت یافتن بانك نامه‌های لازم مبادله شود .

خبرنگارما اضافه میکند که‌مقدار این‌اعتبار ها نسبت بسرمایه خودبانك قابل توجه خواهد بود اساسنامه‌بانك ایرانیان بتصویب هیئت نظارت بر بانکهارسید واکنون موسسین‌مشغول تهیه مقدمات ثبت آن‌می‌باشند .

امروز یکی‌ازموسسین بانك اظهار داشت باکوششی که‌میشود وموفقیتی که‌آقای ابتهاج‌درمسافرت‌اخیر خود بدست آورده‌است باحتمال قوی تاسه ماه‌دیگر بانك‌ایرانیان‌رسما افتتاح میشود

پیش‌بینی هوا

هوای آذربایجان سردتر خواهدشد

پیش بینی هوای ایران تاظهر فرداطبق گزارش اداره پیش بینی کل هواشناسی بدینقرار است:

هوای شهر تهران صاف گاهی کمی ابری خواهد شد .

هوای سواحل بحرخزر صاف تاکمی ابری که متدرجا ازسمت غرب ابری همراه بابارندگی‌خواهد شد، هوای ناحیه آذربایجان قسمتی ابری ودر بعضی ساعات توام‌بابارندگی محلی‌وهوای‌بقیه نقاط صاف‌گاهی همراه بالکه های ابرپیش بینی میشود .

ضمناهوای شهرستانهای ساحلی بحرخزر ونواحی آذربایجان کمی سردتر خواهد شد .

حداکثر درجه حرارت شهرتهران درروز گذشته ۲۵ (۱۵ درجه‌گرمتر ازروز قبل) وحداقل آن ۱۴ درجه سانتیگراد بالای صفربوده است .

گرمترین نقاطی که ایستگاه هواشناسی دارند در ۲۴ ساعت گذشته؛ شهر آبادان‌باحداکثر۳۹ درجه وسردترین‌نقاط شهرکرمانشاه با حداقل ۳درجه سانتیگراد بالای صفر بوده است .

مراسم «یوم‌کیپور» درتهران

یهودیان ایران برای دوام سلامت شاهنشاه دعاکردند

امروز بمناسبت «یوم کیپور»که به روز بخشش یا کفاره گناهان معروف است مراسم مذهبی مفصلی درکنیسه های کلیمیان جهان برپا بود . دراین روز پیروان حضرت موسی در سراسر جهان مراسم دعا و نیایش بعمل میآورند ودر تهران نیز ازدیشب در۲۴ کنیسه اجرای مراسم مذهبی کلیمیان شروع شده است امروز کلیه کلیمیان که درادارات ،بانکها و موسسات دولتی و ملی و ارتشی کار میکنند مرخصی رسمی داشتند

ووزارت فرهنك نیز طی بخشنامه‌ای به دانش آموزان کلیمی برای شرکت در مراسم «یوم کیپور» مرخصی داده بود .

از بامداد امروز دسته دسته‌از کلیمیان تهران‌در کنیسه های‌مختلف اجتماع کرده و مراسم مذهبی بجا میآوردند و بهمین مناسبت‌از دیشب تا امشب (۲۴ ساعت) در حال روزه و نماز ودعا میباشند درکلیه کنیسه ها ضمن انجام مراسم مذهبی دعا برای دوام‌سلامت شاهنشاه بعمل آمد .

ایران درسیاست خارجی موفق است

جواب محکم ایران، درحال حاضرخشم روسیه رابرطرف ساخته است.

سفیرروسیه بتهران بازگشت ورادیو مسکو تبلیغ علیه شاهنشاه را قطع کرد. ولی ایستگاه رادیوئی آلمان شرقی که خودرا «صدای ملی ایران» مینامد بحملات خودعلیه حکومت ایران ادامه میدهد .

البته هدف روسها این نیست‌که ایران رابه امپراطوری خود بیافزایند بلکه میخواهند بتدریج تعادل اموررا درایران برهم زنند .

ازوقتی ایران سیاست بیطرفی خودرا در۱۹۵۵ ترك گفت وواردپیمان بغداد شدروسها وسایر دشمنان پیمان سعی کردند ایران راازآن خارج سازند. ولی آنهاوسایل دوستانه‌ای بکار بردند وشاهنشاه نمایندگان آنهارا بایران دعوت کرد ولی همینکه روسها فهمیدند مقصودآن نیست که ایران سیاست خودرا درقبال غرب تغییردهدتهران راباغضب ترك‌گفتندحملات‌سخت تبلیغاتی راعلیه ایران آغاز کردند .

سفر نهرونیزاین فرض رابرانگیخت‌که ایران ممکن است به بیطرفی گراید ولی شاهنشاه این شایعه راتکذیب کردند. این سفرطبق سیاست اصلی ایران انجام گرفت‌که میخواهد باهمه کس دوست باشد. ایران متفق پاکستان است ولی باهندوستان نیزروابط دوستانه دارد وی متفق انگلیس وامریکاست ولی ازهرکمك اقتصادی روسیه استقبال میکند. اگر محیط بین المللی اجازه دهدکه موفقیت دیپلماتیك سال گذشته خودرا تحکیم کند وقت آنرا پیدا خواهد کردکه برنامه های داخلی خودرا توسعه دهد ودرانجام آنها تسریع کند. امیدمیرود شاهنشاه همچنانکه درسیاست خارجی موفق بوده درسیاست داخلی نیز موفق شوند .

از اکونومیست

مردم بغداد به‌اخبار قاهره می‌خندند

بغداد ـ یونایتدپرس ـ مردم بغداد در حالیکه به خبر رادیو قاهره در مورد «قتل عام» در خیابانهای بغداد می‌خندیدند کاهش ساعات منع عبور را جشن گرفتند و مغازه ها تا دیر وقت در بغداد باز بودند .

تلویزیون بغداد منظره تظاهرات مردم را که در خیابانها بمناسبت سلامت قاسم شادی میکردند نشان میداد . یکجا مردم به زره پوش تکیه داده بودند و میخندیدند .

وزارت مستعمرات درانگلستان منحل میشود

لندن ـ خبرگزاری فرانسه ـ روزنامه‌های دیلی میل (محافظه‌کار) ونیوزکرونیکل (لیبرال) در شماره‌های امروز خود پیش بینی کرده‌اند که ممکن‌است هارولدمك میلان در سازمان بعضی وزارتخانه هاتجدید نظر کند دیلی‌میل می‌نویسد که‌مك میلان‌قصد دارد وزارت تسلیحات رامنحل کرده و مسئولیت کارهای هواپیمائی کشوری را از وزارت حمل ونقل‌گرفته وبیك وزارت‌خانه جدید واگذار کند.

این دو روزنامه همچنین پیش‌بینی کرده‌اند که مك‌میلان یك‌وزارت علوم تشکیل خواهد داد ازطرف دیگر دیلی‌میل اظهار عقیده کرده است که‌وزارت مستعمرات درآینده نزدیکی منحل خواهد شد.

اروپای غربی باید مسئولیت بیشتری بعهده بگیرد

لندن ـ خبرگزاری فرانسه ـ روزنامه های دیلی میل (محافظه‌کار) نوشت که باید اروپای غربی مسئولیت بیشتری درآبادانی مللفقیر آفریقا وخاور میانه وآسیای جنوب شرقی بعهده گیرند .تایمزمینویسد که‌باید قسمتی ازبار امریکا بعهده کشورهای اروپائی گذاشته‌شود.

مسابقه اقتصادی شوروی و آمریکا

مسکو ـ روزنامه پراودا در شماره امروز خود نوشت که روسیه می تواند از نظر تولید سرانه طی پنجسال پس از بپایان رساندن نقشه هفتساله کنونی از امریکاپیشی گیرد . این نقشه از فوریه گذشته آغاز شده است .روزنامه مزبور می افزاید که پس‌از انجام‌طرح نقشه هفت ساله شوروی دارای بالاترین سطح زندگی های جهان خواهد بود .

آخرین خبرتا ۴ بعد ازظهر

۲۸۰۰ مشمول فارغ‌التحصیل ثبت‌نام کردند

گزارش خبرنگار ماحاکی است‌که تاآخر وقت امروز ۲۸۰۰ نفر از مشمولین دیپلمه ولیسانسیه ثبت نام‌کرده اند. ثبت نام مشمولین بعداز ظهر هانیز ادامه خواهد داشت .

امروز تیمسار دریادار رسائی بخبرنگار ماابظهار داشت امسال برای‌رفاه حال مشمولین تصمیمات لازم گرفته شدوهمچنین اقداماتی‌که درمورد مشمولین عادی ودیپلمه ولیسانسیه ودکتربعمل آمده‌که بعداباطلاع عموم میرسد .

طوفان شدید درهمدان

آخروقت امروز خبرنگار ماتلفنی ازهمدان اطلاع دادطوفان گردو خاك شدیدی ازیکساعت قبل ازظهرامروز درهمدان شروع شده‌که هنوز هم‌بشدت ادامه دارد وبراثراین طوفان شدید مدت چندین ساعت است اهالی این شهرستان خودرا دراطاقهای دربسته زندانی کرده اند. تاکنون شیروانی های چندین ساختمان از جای کنده شده وخیابانهای شهر کاملا خلوت گردیده است. ازشدت‌گردوخاك هوای‌همدان تاریك میباشد .

خلاصه اخبار کشور

★ امروز درکمیسیون دادگستری مجلس شورایملی لایحه اصلاح‌قانون دیوان محاسبات ـ لایحه اعزام قضات به خارجه و لایحه اصلاح قانون خالصجات تصویب شد .

★ درجلسه شورایعالی وزارت‌کشور اساسنامه جدیدآن وزارتخانه‌تصویب شدطبق‌این‌اساسنامه‌که بتصویب‌نهائی‌هیئت‌دولت خواهدرسید کارمندان‌وزارت کشور بدو کادر سیاسی واداری تقسیم خواهند شد .

استانداران ـ فرمانداران ـ بخشداران جزو کادرسیاسی‌محسوب خواهندشد.

★ استاندار گیلان نیم بعداز ظهر امروز ارتباط تلفنی کاریر تهران ـ حسن‌کیاده راافتتاح کرد .

★ امروز آقای فوزه ساندنیو کاودارسفارت جمهوری نیکاراگوئه در آلمان که بعنوان سفیرحسن نیت ومذاکره بامقامات وزارت خارجه پیرامون امکان برقراری روابط سیاسی بین دوکشور بتهران آمده بود با هواپیما تهران رابه مقصد آلمان ترك گفت .

★ امروز از طرف وزیر دارائی بکلیه پیشکاریها و ادارات‌دارائی‌دستور داده شد درمدت ده روز سازمان فعلی خود را باتعیین پست های‌بلامتصدی وانجام حد اکثر کار با حد اقل کارمند تهیه و بوزارت دارائی ارسال دارند .

★ ازساعت ۸بعد از ظهر امروز ، ضیافتی بشام از طرف آقای‌دکتر فرهاد رئیس دانشگاه تهران ، بافتخار پروفسور پاترمن ، رئیس انستیتو تحقیقات علمی منچستر و پروفسور «برگرینیس» استاد دانشگاه هامبورك در باشگاه دانشگاه برپاست .

★ ساعت ده و نیم‌صبح روز گذشته آقای دکتر هدایتی وزیردادگستری بشیراز وارد شدواز دادگستری شیراز بازدید کرد .

وزیر دادگستری در بیمارستان نمازی شیراز تحت معاینه قرار گرفت ولی هنوز بستری نشده و در پارك سعدی اقامت دارد .

★ دیروز هیئت سه‌نفری باحضور آقایان امین معاون دادستان کل وفاضل سرجوئی مدیر کل ثبت وعلوی رئیس دادگاههای شهرستان تشکیل گردیدو نسبت به ۹۵ فقره پرونده اراضی امامیه رسیدگی و ۸۱ حکم صادر گردید .

★ ساعت یك بعدازظهر امروز بمناسبت پایان کارآموزی کلاس بایگانی کارکنان مراسمی دروزارت گمرکات باحضور آقای‌خطاطان معاون پارلمانی آن وزارتخانه تشکیل و گواهینامه ۳۸ نفر ازکارکنان بآنها داده شد .

★ امروز راه‌آهن اعلام کرد که دو عدد چمدان و یك عدد ساك برزنتی محتوی مقداری لوازم وملبوس در خط خرمشهر پیدا شده

فردا

بخاری ازمایش

گل‌بوستان صنعت‌ایران وارد بازار میشود

بخاری آزمایش بیمه‌شده نزد شرکت‌سهامی بیمه‌ایران

خواهشمند است صفحه دوازدهم را ملاحظه کنید

دکتر مهدی نوحدانی

متخصص وجراح بیماریهای زنان وزایمان

معاون سابق بیمارستانهای هونولولو امریکا

شاهرضا چهارراه پهلوی جنب خیابان بزرگمهر کوچه گلناز

پذیرائی عصرها ۴-۷ بعدازظهر تلفن ۶۹۳۲۲

بیدار باشیدشانس درخانه شمارا میزند

دارندگان کارتهای شماره ۶۰۷۴۷ و ۴۳۸۰۷ برندگان

دوم و سوم مسابقه بزرك بریجستون هستند

برندگان دوم و سوم فقط تا روز ۲۹مهر برای معرفی خود فرصت دارند

روز ۱۷مهرماه آخرین مهلت برای معرفی برندگان دوم‌و سوم مسابقه بریجستون یعنی دارندگان شماره‌های ۶۰۷۴۸ و۴۳۸۰۸ بودوچون موعد مقرر منقضی گردیده است لذادارندگان کارتهای شماره ۶۰۷۴۷ و ۴۳۸۰۷ برندگان دوم وسوم مسابقه میباشند و درصورتیکه دارندگان کارتهای شماره‌های مذکور تاپایان‌روز پنجشنبه ۲۹ مهربسازمان فاکویا خیابان نادری کوی گوهرشاد شماره ۲۶ مراجعه ننمایند برندگان دوم‌و سوم از میان دارندگان ده‌شماره ماقبل انتخاب خواهند شد.

برنده اول‌آقای مهندس پرویز دهقانی کارمند اداره کل‌مهندسی زراعی وزارت کشاورزی هستند بادرنست داشتن کارت شماره ۹۶۱۳ خودرا بسازمان فاکویا معرفی نموده‌اند.

سعید سرحال است

سعید هروآبادی کودك شش ساله ایرانی‌که چندی پیش بتوسط یك هواپیما به پاریس‌برده شد وقلب اومورد عمل جراحی قرارگرفت، اکنون‌پس ازبهبود کامل مشغول تفریح وبازی درپاریس است. دراین عکس باکلاه خلبانی‌که اورابپاریس برده بوددیده میشود. اوکاملاسرحال است .

اسوشیتدپرس

تلویزیون امپریال

از درجه اعتبار ساقط است

چك شماره ۱۲۳۴۶۷ب‌۴ بسر رسید ۳۸ر۱۲ر۱۵ از حساب جاری شماره ۴۲۷۱۳ نزد بانکملی مرکز که در وجه حامل وباینجانب سید مصطفی ایجادی داده شده درتاریخ ۳۸ر۶ر۳۱ درلاله زار مفقود گردیده واز طرف صادر کننده چك به بانکملی‌ایران شعبه مرکز اطلاع وحساب شماره ۴۲۷۱۳ مسدود گردیده از یابندگان چك‌که باکیفیت مزبور نمیتواند مورد استفاده قرار گیرد تقاضا دارم چك مزبوررا بنشانی زیربه اینجانب‌تسلیم ودر صورت عدم تسلیم چك مزبوراز درجه اعتبار ساقط خواهد بود.

بازار تجریش فروشگاه ایجادی

تلفن ۸۳۲۸۵ سیدمصطفی ایجادی

آ ـ ۱۹۴۹۳

کاباره شهرزاد

تنها کاباره خانوادگی تهران ومحل اجتماع خانواده‌های‌محترم

عالیترین برنامه نوددقیقه‌ای بدون توقف شبانه خودرا

بشرح زیر اعلام میدارد

۱ـ شبهای پاریس ... (تجسم بوسیله باله‌باری فورلی)

۲ـ کولت مادلن ... (سکس باضافه سکس و....)

۳ـ عملیات شعبده‌بازی (بوسیله پترهلوین مرداسرارآمیز آلمان)

۴ـ خاطره‌ای از آواگاردنر (بوسیله کارمن‌مورا همبازی او درفیلم سرگذشت‌گویا)

۵ـ یك زن وسه‌هنر (بوسیله کارین مارمولا)

۶ـ نوای دل‌انگیز کوبا (بوسیله سیلماورنو خواننده معروف کوبائی)

۷ـ وچند رقص ...

وبالاخره عملیات حیرت‌انگیز اعجوبه‌های هوائی قرن‌بیستم

خواهران کریستیان

همراه باارکستر معروف لوس‌مانوس

کلوب شبانه کاباره شهرزاد از ساعت ۹ شب دائر است

آ ـ ۲۴۹۰۴

جشن بزرك اطلاعات جوانان

بمناسبت آغاز دومین سال انتشار

بزودی جشن بزرگی با شرکت عدهٔ زیادی از هنرمندان بمناسبت آغاز دومین سال انتشار مجله اطلاعات جوانان برگذار خواهد گردید .

شرکت دراین جشن مخصوص خوانندگان مجلهٔ اطلاعات جوانان است . برای آنکه بتوانید دراین جشن بزرك شرکت‌کنید شمارهٔ پنجشنبه اطلاعات جوانان را تهیه کنید .

اطلاعات جوانان ـ تکشماره ۵ ریال

آگهی افتتاح دفترخانه اسناد رسمی شماره ۱۶۵ تهران

بدین وسیله باطلاع عموم می رساند که‌دفتر خانه رسمی ۱۶۵ تهران به تصدی آقای میرزا آقا ورعی از تاریخ پنجشنبه پانزدهم مهر ماه ۱۳۳۸ در خیابان شمیران بالای سینما مولن روژ جنب کوچه شهناز سوم فوقانی بانك صادرات و معادن مفتوح وشروع بکار نموده است .

آ ـ ۲۳۳۹۴ ۱ ـ ۲ رئیس اداره ثبت تهران

شب‌نشینی درکاخ زیبای گلستان

برای تهیه بلیط شب‌نشینی مجللی‌که درپیشگاه شاهنشاه به‌نفع پناهندگان برپا میشود به مکان‌های زیر رجوع کنید

۱ـ تهران پالاس ۲ـ پارك‌هتل

۳ـ رزیدانس ۴ـ رستوران‌فرودگاه‌مهرآباد

۵ـ خروس طلائی (سورن) (۱)

این بیچاره را کی باین روز انداخته ؟

این بچه‌های شیطان

این بچه‌های شیطان ... داستانش خیلی مفصل است دراین جمله نمیشود همه درددل هاراگفت ...

صبح روزچهارشنبه دراطلاعات کودکان از همه‌کارهای «این بچه‌های‌شیطان» پرده برمیداریم

آگهی تاسیس بانك توسعه صنعتی ومعدنی ایران

باسرمایه چهارصدمیلیون ریال

بمنظور اعطای وامهای طویل المدت یا متوسط المدت و یا مشارکت در شرکتهای دیگر و کمك در صدور انتشار هرنوع سهام و اوراق بهادار و تعهد پذیره نویسی و یا قبول آنها تضمین و ضمانت متقابل وامها وتعهدات استفاده وسرمایه گذاری مجدد از وجوه حاصل از فروش و انتقال سهام و اوراق بهادار ـ ارائه طریق وراهنمائی های لازم در امور صنعتی ایران از نظر فنی و مالی و طرزاداره آن تشویق و ترغیب معلومات فنی و مالی و مدیریت و اداری در ایران در حدود قانون بانکداری شرکتی بنام بانك توسعه صنعتی و معدنی ایران که سرمایه آن مبلغ چهار صد میلیون ریال تعیین گردیده و بچهار صد هزار سهم یکهزار ریالی با نام تقسیم و پنجاه در صد بهاء اسمی آن نقدا پرداخت شده و در بانك ملی ایران تودیع گردیده و بقیه تعهدی است از تاریخ‌دوازدهم مهرماه ۱۳۳۸ بمدت نامحدود در تهران بولوار کرج شماره ۲۰۴ تشکیل شده و در تاریخ‌نوزدهم مهرماه ۳۸ در دفتر ثبت شرکتهای داخلی بشماره ۶۹۰۷ بثبت رسیده آقایان مهدی سمیعی و حبیب‌القانیان وآقا خان بختیار و محمد بنکدار و کاوه فرمانفرمائیان و حبیب ثابت و عیسی کورس وژرژ اوبوان وربرت ه ـ کرافت و انریکو کوچیا ووایکنت هامپدن و ادوارد جی میلروربرت و.پورسل وویلیام آ. ون راوستین وگیورك فن اولمن اعضاء هیئت مدیره شرکت میباشند که آقای دکتر ویلیام آ. ون‌راوستین بسمت مدیر عامل و آقای مهدی سمیعی قائممقام مدیر عامل‌معرفی شده اند وضمنا حق امضاء در تمام موارد باستثناء حقوقی که طبق اساسنامه بخود هیئت مدیره اختصاص دارد) با آقایان دکتر ویلم آ .ون‌راوستین و مهدی سمیعی متفقا و یا منفردا میباشد . و نیز آقایان‌ابراهیم خواجه نوری وآ.آ. دن‌هارتك برای مدت یکسال بسمت بازرسان شرکت تعیین شده اند .

آ ـ ۱۹۴۸۱ رئیس اداره ثبت شرکتها و علائم تجارتی و اختراعات ـ مهدی‌نراقی

مردم ایران

درهرنقطه‌ئی ازکشور که هستید میتوانید مجاناً درجشن‌های بزرك پر تیراژترین مجله ایران آسیای جوان شرکت کنید .

شرط ورود بجشن‌هاخریدن مرتب‌آسیای‌جوان‌است

مجله آسیای جوان

بزودی درتهران وسایر شهرستانهای ایران جشن‌های بزرگی برپا میکند

از همین چهارشنبه

آسیای جوان

را بخوانید ودرجشنهای بزرگما شرکت‌کنید

آ ـ ۲۴۷۶۸