سربازان ترکیه رهسپار پایتخت قبرس شدند

نیروهای انتظامی یونانی در قبرس پس از نبرد های خونین «کتیما» بر بالای اجساد ترکها .
(عکس رادیوئی اطلاعات)

اطلاعات

۲۴ صفحه

سال ۳۸ ـ پنجشنبه ۲۲ اسفندماه ۱۳۴۲ ـ شماره ۱۱۳۴۰ ـ تکشماره ٤ ریال

لایحه تشکیل وزارتخانه‌های جدید

در جلسه دیشب هیئت دولت که تا ٤ صبح طول کشید تصویب شد

● دولت عصر روز جمعه نیز برای بررسی بودجه جلسه دارد

هیئت دولت دیروز و دیشب قبل وبعدازتشکیل جلسه علنی سنا در دو نوبت ده‌ساعت جلسه داشت و لوایح مربوط به تشکیل وزارتخانه های تازه اطلاعات آبادانی ومسکن و آب و برق را بررسی وتصویب کرد .

جلسه بعد از ظهر دیروز کابینه از ساعت دوونیم تا چهار بعد از ظهر طول کشید و لوایح مذکور مورد بررسی قرار گرفت . پس از پایان جلسه علنی سنا و ابراز اعتماد این مجلس به دولت نیز اعضای کابینه بریاست آقای حسنعلی منصور نخست وزیر از ساعت هفت و چهل دقیقه تشکیل جلسه دادند و تا ساعت چهار بعد از نیمه شب بررسی

بقیه در صفحه ۲۱

در قبرس تظاهر کنندگان به اتومبیل کمیسر عالی انگلیس حمله کردند

●

چند سرباز انگلیسی با سنگ مجروح شدند و دولت انگلیس اعلام کرد به تنهائی قادر به حفظ آرامش در قبرس نیست .

●

دولت ترکیه به اوتانت اخطار کرد اگر ظرف دو روز پلیس صلح نرسد واحد های ترکیه در قبرس پیاده میشوند .

در صفحه ۳

شوروی اخطار کرد بحران قبرس را بخطر انداخته است

انقلاب هوا در شهرستانها

خوزستان غرق در گردوخاك است و تنفس مردم مشکل شده

● دو موتور لنج در دهانه خلیج غرق شدند ولی سرنشینان آن نجات یافتند

● مدارس اهواز و خرمشهر و آبادان تعطیل شد و عبور و مرور قطع گردید

● در تبریز سقف چند خانه فروریخت و در گیلان بارندگی شدید ادامه دارد

خبرنگار ما در آبادان گزارش داد :

از ساعت شش بعد از ظهر دیروز ناگهان هوای آبادان وخرمشهر وسراسر شهرهای خوزستان منقلب گردید و طوفان گرد و خاك فضا را تیره و تار کرد. شدت طوفان گردو غبار باندازه‌ای بود که دیشب سینما های آبادان تعطیل گردید و امروز نیز براثر طوفان شدید گردو غبار آموزشگاهها ومغازه های شهر بصورت نیمه تعطیل میباشد هم اکنون وسائل نقلیه در خیابانهای شهر بندرت آنهم با چراغهای روشن رفت و آمد میکنند .

ناخدای یك کشتی نفتکش که ساعت ٦ صبح امروز به آبادان وارد شده بود اظهار داشت دیشب براثر طوفان شدید

بقیه در صفحه ۲۱

بدنبال سقوط هواپیمای آمریکائی در خاك آلمان شرقی دولت شوروی اخطار کرد :

هواپیماهای امریکائی حامل سلاح های اتمی

بر فراز خاك کشورهای کمونیست دست بپرواز زده‌اند

●

به نیروهای مسلح شوروی دستور داده شد این هواپیما را بیدرنگ سرنگون کنند

در صفحه ٤

به پیشنهاد وزارت کشور و تصویب دولت مهلت

دریافت تقاضای حج تمدید شد

● کمیسیون حج تا آخر اسفند مجددا بکار خود ادامه خواهد داد

قبلا اطلاع دادیم که عده‌ای از داوطلبان زیارت خانه خدا که نتوانسته‌اند تا دهم شوال (پنجم اسفند) درخواست خود را بکمیسیون حج تسلیم دارند . تقاضای تمدید مهلت کرده‌اند .

دراین باره دیشب هیئت دولت به پیشنهاد وزارت کشور تصویب کرد

بقیه در صفحه ۲۳

سنا بدولت رای اعتماد داد

با ۵۱ رای موافق ویك ممتنع

مذاکرات جلسه صبح و عصر دیروز سنا وپاسخ آقای نخست وزیر بمطالبی که ازطرف آقایان سناتور ها در برنامه دولت تذکر داده شده بود در صفحات ۱۳ و ۱۶ چاپ شده است .

قطعنامه تهران

در کنفرانس اکافه مورد موافقت کشورهای غربی قرار گرفت

قطعنامه کنفرانس اکافه که مفاد آن دیروز باطلاع خوانندگان عزیز رسید وازطرف کنفرانس بنام قطعنامه تهران خوانده شده است ، در جلسه دیروز کنفرانس بررسی گردید ولی بمرحله تصویب نرسید .

طرح قطعنامه

درجلسه بعدازظهر دیروز که ریاست آنرا آقای دکتر طبیبی نایب رئیس کنفرانس بعهده داشت اولین مسئله ایکه پیرامون آن بحث شد، قطعنامه تهران

بقیه در صفحه ۲۳

تعطیل ۱۸۰ دفتر خانه

سردفتران و دفتریاران بتعطیل دفاتر خود اعتراض کردند

یك مقام ثبت کل میگوید : برکناری عده‌ای ازسردفتران و دفتریاران پس ازکشف سوء استفاده‌ای بمبلغ ده میلیون ریال و بررسی پرونده آنها بوده است

بعد از ظهر دیروز گروهی از آقایان سردفتران و دفتریاران دفاتر اسناد رسمی تهران در کانون سردفتران اجتماع کرده و ضمن اعتراض به تعطیل دفاتر اسناد رسمی در آنجا ماندند .

بقیه در صفحه ۲۱

بر اثر مستی و نزاع با پلیس

لیستون را دست بسته بزندان بردند

در صفحه عبور

آقای تقی کاشانی اخوان مدیر عامل شرکت سهامی سعدی طی مصاحبه‌ای گفتند:

ایجاد کارخانجات کاشی سرامیك گام بلندی در راه صنایع جدید ملی و احیای هنر کاشی سازی در ایران است

این محصولات کشور راازانواع مشابه کاشی خارجی بی نیاز میکند

● کاشی سرامیك سعدی زیر نظر متخصصین خارجی تهیه میگردد

● کارخانجات کاشی سرامیك سعدی بزودی گسترش مییابد ومحصولات جدیدی عرضه میکند در صفحه دهم

جناب آقای تقی کاشانی مدیر عامل کارخانه کاشی وسرامیك سعدی .

فروش فوق العاده

کارشیو

تخفیف تا ۷۰ ر.

انواع لباس زنانه و دخترانه و بچگانه .

خیابان رامسر ـ نبش ثریا شماره ۱۴۹

تلفن ٦۰۲۲٦

این مجموعه گرانبها برای هرجوانی لازم است

شرح در صفحه ۱۳

امسال نیز مانند سالهای گذشته

روغن نباتی قو

بمناسبت نوروز سال نو

قوی طلا

در قوطی های کلیددار و تاریخ‌دار

بمصرف کنندگان خوش شانس ووفادار خود عیدی میدهد

(طوطی)

آگهی تشکیل مجمع عمومی شرکت سهامی کنسرسیوم حمل و نقل ایران

شرح در صفحه اقتصادی ۱ـ۲ آ ـ ٤۲۱٦۲

جناب آقای نخست وزیر

رونوشت جناب آقای دکتر عاملی وزیر محترم دادگستری ـ رونوشت جناب آقای فیلسوفی دادستان محترم تهران ـ

انتخاب بجا وشایسته جناب آقای فیلسوفی دادستان محترم تهران راکه از خانواده‌های نجیب واصیل گیلان میباشند به آن جنابان تبریك عرض نموده توفیق آقایان محترم را در راه پیشرفت امور کشور عموما واصناف خصوصا از ایزدمنان مسئلت است .

از طرف اصناف رشت ـ خاصه خان

آ ـ ٤۲۳۹۸

موسسه مهمانخانه های بنیاد پهلوی

باطلاع علاقمندان میرساند برای استفاده از تعطیلات نوروز جهت رزرو اطاق درهتل‌های زیر برزرواسیون مهمانخانه های بنیاد پهلوی واقع در خیابان بهار تلفن ۷۵۹۳۹٦ ـ ۷۵٦۰۹۰ ـ ۷۵٦۰۹۵ مراجعه فرمایند .

هتل بابلسر ـ متل بابلسر ـ هتل چالوس هتل بوعلی ـ هتل گچسر

از صبح شنبه اول فروردین ۱۳۴۳

تحول تازه‌ای در تاریخ سینما در ایران بوجود خواهد آمد .

سینما نوین اونیورسال

در میدان ۲۴ اسفند گشایش خواهد یافت

بزرگترین عیدی سال

دسته چك خوشبختی مخصوص نوروز

● ۲۲۰ هزار تومان پول نقد
● یك اتومبیل فورد آلمانی مدل ٦٤
● یك دست مبل هفت پارچه از نمایشگاه مبل ثابت
● کمد بزرك از نمایشگاه ثابت
● میز ناهار خوری از نمایشگاه مبل ثابت
● بلیط دوسره مسافرت باروپا ازشرکت تی بی تی
● مصرف یکسال روغن نباتی شاه پسند
● مصرف یکسال صابون عروس
● مصرف یکسال بیسکویت گرجی
● مصرف یکسال محصولات غذائی صدف
● ساعت تمام اتوماتیك ٤۱ سنك ناوزر
● سرویس غذاخوری چینی ۵۰ پارچه سانکو
● پتوی مخملی کاشان
● سشوار برقی، اطو برقی، کتری برقی، تستر برقی ABC
● کباب پز برقی وجاروی نپتون
● سماور برلیان
● چراغ طوری کلماکس
● یخدان و ترموس کلمن
● چرخ خیاطی مارشال
● پنکه مارشال

امسال بادسته چك خوشبختی اعانه ملی مخصوص نوروز کلیه این جوائز را یکجا عیدی بدهید

جریان روز

دولت چه خواهد کرد؟

دیشب، بعدازآنکه سنا بدولت ابراز اعتماد کرد جلسه‌هیئت‌وزیران تشکیل شدو تاساعت دوونیم بعداز نیمه‌شب طول‌کشید تالوایحی که‌قراربود امروز بمجلس تقدیم شود آماده گشت.

درحقیقت همرای سنابدولت بی‌سابقه بودوهم کار دیشب دولت. چون‌از ۵۲ نفرعده‌حاضر درمجلس جز یکنفر که‌ممتنع‌ماند، پنجاه‌ویکنفر بدولت جدید رای دادند وحتی رئیس مجلس هم‌که معمولا از لحاظ حفظ بیطرفی درای شرکت نمیکند، رای‌سفید بدولت‌داد.

وقتی دولتی‌تشکیل وبمجلس معرفی میشودو مطابق قانون مجلس برای اعتماد نظرخود را نسبت بدولت‌اعلام میدارد، دومسئله ملاك قضاوت مجلس‌است: اول برنامه دولت، دوم ترکیب دولت. زیرا مسلم است تادولت‌شروع بکار نکرده قضاوت نسبت بطرز عمل دولت‌نمیشود کرد. پس‌مجلس رای‌میدهد ببرنامه‌ای که دولت ارائه میکندو چهره‌هائی که‌دولت راترکیب داده‌اند. وعلت اینکه‌هردو مجلس بااین اکثریت کم‌نظیر بدولت ابراز اعتماد کرده‌اند برای اینست که‌آقای منصورهم برنامه ایده‌آل زیربغل‌داردو هم‌اعضای کابینه خودرا ازمیان جوانان خوشنام وفعال برگزیده‌است، مضافا باینکه وزرانجانس هم‌دارند یعنی هم‌مسلك‌وهم‌مشرب وهمقدم واغلبشان با هم رفیق هستند.

البته بازدیروزهم درمجلس‌سنا صحبت شدکه‌خوب بوددولت ازتجارب معمرین استفاده میکردو مثلا وزرای مشاور ازمردمانی‌که چندپیراهن بیشتر درسیاست‌پاره کرده‌اند انتخاب میشدند. امارئیس دولت جوابی‌داد بسیار سنجیده وپسندیده. ایشان گفت چه‌مشاوری برای دولت بهتراز شما شیوخ‌قوم که‌همگی درکارمملکت سوابق طولانی‌وتجربه فراوان دارید و میتوانید‌بهترین راهنمابرای دولت باشید. حتااگر مراعات اصول‌بشود مجلسین بهترین مشاور دولت‌هستند واصلا فلسفه‌وجودی مجلس‌همین‌است، منتهی بعضی‌دولتها که‌گرفتار عارضه خطرناك خودخواهی بوده‌اند وخودرا از مشورت بی‌نیاز میدانسته‌اند سبب شده‌اندکه بمرور این‌اصل ازبین برودو مجلس نقش تماشاچی رابازی کند. گذشته از همه‌اینها دولت‌راهنمائی ومرشدی داردکه اگر نیات‌او را درك‌کند وبکاربندد میتواند به‌پیروزی نهائی خود صددرصد مطمئن‌باشدوآن‌مرشدشخص اعلیحضرت‌است.

«تاترا نوح‌است کشتیبان زطوفان غم‌مخور».

بهرکیفیت، ازامروز دوره عمل دولت‌جدید شروع میشود که‌البته صحیحتر آنست بگوئیم دولت کار خود رااز دیشب آغاز کردواکنون بااین مقدمات مطبوع، این‌زمینه مطلوب، این امکانات وشرایط مساعدی که برای دولت‌آقای منصور فراهم است، باحمایت بیدریغ شاه ومملکت وپشتیبانی قاطع مجلسین ونظرمساعد مردم حالابایدبدید دولت‌چه‌میکند وچند مرده حلاج است.

ماهیچ‌دلیلی نمی‌بینیم که دولت منصور موفق‌نشود یعنی هیچ‌موجبی وبهانه‌ای برای عدم توفیق دولت‌جدید وجودندارد. چراکه این‌دولت درزمینه سیاست خارجی و داخلی باهیچ مشکل عمده‌ای روبرو نیست. ماالان با همه دنیا، اعم‌ازشرق‌و غرب روابطی داریم روشن ومستقر براصل احترام متقابل.

کشورهای بزرگ که معمولا مطامع و اختلافات و اصطکاك منافع آنها در ممالك کوچك مهمترین عامل گرفتاری وناامنی وبی‌سامانی این قبیل ممالك است، بملاحظه موقعیت و ثبات ایران صلاح خودرا در آن دیده‌اند که کنار بنشینند ومارا بحال خودمان بگذارند، سهل‌است که از همکاری باما درراه فعالیت های عمرانی وتولیدی واجرای برنامه سازندگی بقول‌خودشان مضایقه ندارند. این خود بهترین فرصت است‌برای ما، اگر خواسته باشیم درمحیط امن‌و فارغ‌از تحریکات ودسائس مشکلات داخلی خودمان راحل کنیم، واما از نظرداخلی هم، خوشبختانه مملکت مامسئله غامض‌ومشکل لاینحلی پیش‌روی ندارد. دریکی از مقالات اخیر نوشتیم که‌ما دوران ناخوشی های سیاسی و اجتماعی را پشت سر گذاشته‌ایم. مملکت ماامروز دیگر مریض تب‌آلودی که‌با انواع بیماریهای عفونی وغده‌های چرکین‌و دردهای کشنده دست بگریبان باشد، نیست. بلکه ماوسائل ترقی وتعالی وسامان دادن به‌مسائل پیش‌پا افتاده‌اداری‌و اجتماعی رااز یکطرف وزمینه مساعد رابرای استفاده از امکانات ووسائل آماده داریم وتنها همتی میخواهد و شهامتی وابتکار وحسن تدبیری که این دورا باهم‌تطبیق دهد ومدبرانه تلفیق کندتا امکانات مملکت بموقع وبجا وبترتیب صحیح درراه بهبود اوضاع کشور وزندگی‌مردم بکار افتد. امیدواریم این‌همت و این قدرت واین‌حسن تدبیر رادولت آقای منصور ازخود بروزدهد، همچنانکه طلیعه آنرا آشکار ساخته است.

مامیخواهیم درجواب کسانیکه این‌ایام مکررمیپرسند «دولت‌جدید چکار میتواند بکند.» بگوئیم: «دولت جدید چکارکه نمیتواند بکند»!

مجالس ترحیم و یاد بود

درگذشت مرحوم **دکتر عباس بهادری** را در رم که یکی از خدمتگزاران صدیق و با ارزش کشور بوده باکمال تاسف به اطلاع دوستان محترم و همشهریان عظام می رساند.

مجلس ترحیم روز یکشنبه ۲۵ اسفند ازساعت ۳تا ۵ بعد از ظهر در مسجد مجد منعقد است شرکت در مجلس ترحیم مرحوم مغفور موجب تسلیت و تفقد بازماندگان آن مرحوم خواهد بود

سید حسن تقی‌زاده . محمود جم . محمد ساعد مراغهٔ . سپهبد جهانبانی . دکترسعید مالك . سپهبد ورهرام . دکترریاضی زاده شفق . علی‌وکیلی پروفسورعدل . دکتررعدی . افتخار هشترودی احمد بهادری

نمایندگان آذربایجان در مجلس شورای‌ملی بانهایت تاثرو تاسف درگذشت‌مرحوم **دکترعباس بهادری** را که یکی از خدمتگزاران‌صدیق وباارزش کشور در رم بودندبه اطلاع دوستان‌وهمشهریان محترم می رسانند.

مجلس ترحیم فقید سعید روز یکشنبه ۲۵ اسفند از ساعت ۳تا ۵ بعد از ظهر در مسجدمجد منعقد خواهد شد.

دکتر شفیع امین . دکتر غلامرضا عدل . محمد دیهیم . دکتر صاحبقلم . کریم اهری . دکترسعید حکمت . مهندس پروشانی . دکتر قدرت‌الله‌موثقی جهانشاهی . پزشکی . زهتاب فرد . شکیبا . اقبالی . مهندس بهبودی . دکتر عدل طباطبائی مهندس زنجانچی . مهندس‌والا . موسوی‌ماکوئی دکتر مدنی . احمد حق شناس . دکتر عبدالعلی امامی خوئی . اصغر باغمشه . احتشامی . متوئی باشی . تبریزی . مهندس فیروز عدلی . ذبیحی . مرادی . میرزا ختائی . زرگرزاده

وزارت کشاورزی باکمال تاسف درگذشت **آقای دکتر عباس بهادری** رئیس قسمت تغذیه‌در سازمان خواربار کشاورزی ملل متحد در رم رابه اطلاع عموم می رساند. مجلس ترحیم آنمرحوم ساعت ۳ تا ۵ بعد از ظهر روز یکشنبه ۲۵ اسفند ماه جاری در مسجد مجد برگذار خواهد شد.

وزارت کشاورزی

جمعیت آذربایجانیان بانهایت‌تاسف درگذشت **شادروان دکترعباس بهادری** رابه‌اطلاع‌همشهریان گرامی می رساند مجلس ختم آن مرحوم‌ازساعت ۳تا ۵ بعد از ظهر روز یکشنبه ۲۵ اسفند در مسجد مجد برگذار خواهد شد.

رئیس جمعیت آذربایجانیان ـ دکتراعلم‌الملك

بانهایت تاثردرگذشت شادروان **دکترعباس بهادری** را در رم به اطلاع‌عموم‌دوستان‌و آشنایان می رساند مجلس ختم فقید سعید روز یکشنبه ۲۵اسفند ماه از ساعت ۳ تا ۵ بعد از ظهر در مسجد مجد برگذار خواهد شد.

محمد بهادری (سردار سطوت)

خانواده های: **بهادری . عمادی . طباطبائی وکیلی . دیبا . گنجه ای . شمس آوری . صارمی میر جهانگیری . پروشانی . ابراهیمی . نوبهار چهرازی . مین‌باشیان . محسن زاده . زندیه . عضدی . فتوحی . لقمان ادهم . مظهری . اشرفی بهاروند . سنندجی . آصف زاده . اصغرزاده . کاتبی . صفائی . جواهریان . کامکار . پزشکی . سرهنك زاده . بهادری . بزچلوئی . دکترموثقی مجتهدی . خاتون آبادی**

بانهایت‌تاسف درگذشت شادروان **دکترعباس بهادری** را در رم به استحضار اقوام و دوستان و آشنایان آن مرحوم می رساند مجلس ترحیم‌فقید سعید روز یکشنبه ۲۵ اسفند ازساعت ۳تا ۵ بعد از ظهر در مسجد مجدو ختم زنانه در همان ساعت‌و همان روز در منزل آنمرحوم واقع در خیابان روزولت کوچه‌خزانه‌کاشی ۱+۱۲ برگزار می گردد.

ومن یعظم شعائرالله فانها من‌تقوی‌القلوب

بسمه تعالی

به مناسبت تصادف روز جمعه ۲۳ اسفندماه جاری با روز سال رحلت **حضرت آیت‌الله کاشانی اعلی‌الله‌مقامه‌الشریف** مجلس تذکری در مسجد جامع‌واقع در صحن مطهر حضرت عبدالعظیم(ع) ازساعت ٤ بعداز ظهر الی ٦ برقرار است آقایان علماء اعلام و مومنین کسب فیض فرمایند.

حاج سید مرتضی علم . محمد غروی . الاحقر محمد علی انلواسانی . الاحقر محمد علی طالقانی سید شمس‌الدین ابهری . الاحقر یحیی طالقانی الاحقر سید فخرالدین‌جزائری. الاثم‌احمدالحسینی اللواسانی

بدینوسیله‌درگذشت ناگهانی **یوسف سلیم‌زاده** پدر وبرادر وهمسر عزیزمان‌را به اطلاع‌بستگان‌ـ دوستان ـ آشنایان می رساند مجلس ترحیم مردانه ازساعت پنج ونیم الی هفت‌و نیم بعد از ظهر روزپنجشنبه ۲۲ر۱۲ر۴۲ در مسجد مجد و مجلس ترحیم زنانه در همان ساعت و روز در منزل نامبرده واقع در خیابان نامجو ـ انتهای کوچه کیوان منعقد می باشد.

مجید سلیم زاده ـ بلانش سلیم زاده ـ مجید سلیم زاده ـ سونیا سلیم زاده ـ زینا سلیم زاده آسیه سلیم زاده ـ مریم سلیم زاده

بدینوسیله درگذشت مؤلمه **محمدامین توکلی نوری** را باستحضار اقوام و دوستان میرساند مجلس‌تذکرمردانه‌آنمرحوم روزجمعه۲۳ر۱۲ر۴۲ درمسجد فخرالدوله دروازه شمیران از ساعت۹ صبح الی ۱۱ ومجلس زنانه از ساعت ۳ تا ۵ بعداز ظهر همان روز در منزل فرزند ایشان (محسن توکلی) واقع درخیابان شاه‌چهارراه باستان‌کوچه باستان منعقد است.

علی‌اکبر توکلی‌نوری ـ حسین‌توکلی نوری محسن‌توکلی ـ سرهنك ستاد اسداله روئین‌فر ـ دکتر نصرالله شیفته ـ مهندس هوشنك توکلی نوری ـ شیخ‌محسن توکلی نوری ـ ابوالحسن چائیچیان ـ دکتر مشحون ـ ابراهیم کاشانی ـ غلامرضا کافی ـ سرگرد رضاهاشمی ـ علی‌اکبر حسینی ـ علی اصغر حسینی ـ جیرسرائی ـ ابوالفضل باغگلی ـ بزرك‌حیدری‌نوری ـ عزیزالله خواجیان ـ عزیزالله دولتشاهی ـ سیدابوالقاسم صفوی ـ کاظم ملامحمدی ـ عزیزالله ردائی ـ ولی‌اله قطبی ـ ابوذرفقیه‌ملك مرزبان ـ هوشنك تاجیك

بعموم بازماندگان آنمرحوم مصیبت وارده‌را تسلیت میدهیم

بانهایت تاسف درگذشت ناگهانی **عباسعلی بهمنی همدانی** را به اطلاع بستگان می رساند. مجلس ترحیم زنانه فردا بعد از ظهر در منزل شخصی واقع در خیابان اسکندری جنب مسجد کاشی ۷۷و مخارج ختم مردانه وقف امور خیریه خواهد شد. **خانواده بهمنی**

بعموم بازماندگان آنمرحوم مصیبت وارده‌را تسلیت میدهیم.

آ ـ ۲۶۵۶۹

بانهایت تاسف فوت شادروان مادر بزرگمان رابه اطلاع دوستان و خویشاوندان می رساند. مجلس‌ترحیم آن مرحومه روزشنبه ۲۴ اسفندماه ۴۲ازساعت سه الی پنج بعد از ظهر در مسجد حاجی سید عزیزالله واقع در بازار منعقد است.

حاجی غلامحسین مصطفائی . عباس مصطفائی محمد علی مصطفائی . اخوان نشاد . مرادی . علی رحیمی

بعموم بازماندگان آنمرحوم مصیبت وارده را تسلیت میدهیم.

با اعتذار باطلاع میرساند در آگهی مجلس ختم مرحومه **بانو خازن‌الملوك یاوری** نام خانواده محترم فتوت احمدی از قلم افتاده است.

هوالباقی

بانهایت تاسف فوت مرحوم مغفور **آقای سیدابوالفضل جلالی** طاب‌ثراه را باطلاع‌میرساند مجلس ترحیم آنمرحوم از ساعت ۹ الی۱۱ صبح جمعه بیست وهشتم شوال‌المکرم مطابق بیست‌و سوم اسفند ماه جاری در مسجد سادات اخوی منعقد است.

الاحقر سیدعلی‌اکبر تهرانی ـ الاحقر حاج سیدیحیی اسلامبولچی ـ سیدمحمدباقر بروجردی عباس حمزه مصطفوی ـ الاحقر علینقی‌الموسوی الطهرانی

خانواده‌های: **جلالی ـ جلالی‌مفخم ـ اسلامبولچی جلالی تهرانی ـ حریری ـ کشفیا ـ کشفی ـ علاقبند ـ عمید ـ فرهی ـ جارالله‌ی ـ دولوقاجار**

بانهایت تاسف درگذشت ناگهانی فقیدسعید **آقای سیدابوالفضل جلالی** را باطلاع بستگان و آشنایان میرساند مجلس ترحیم صبح جمعه بیست‌وسوم اسفند ماه از ساعت ۹ الی ۱۱ در مسجد سادات اخوی خیابان ایران (عین‌الدوله) و ختم زنانه عصر همان‌روز درمنزل آنمرحوم کوچه باغ‌جواهری کوچه شیراز منعقد است

مصیبت‌وارده را بعموم بازماندگان وخانواده های محترمی‌که از درگذشت مرحوم جلالی داغدار شده اند، مخصوصا بفرزندان فقید سعیدتسلیت میگوئیم.

خانواده های : مقدم . اکینچی‌زاده . رسونی

بانهایت تاسف درگذشت جوان ناکام‌**عبدالله اکینچی‌زاده** را باطلاع دوستان و آشنایان می‌رساند. مجلس ختم آنمرحوم از ساعت ۹ تا ۱۱ صبح روز جمعه ۲۳ اسفند ماه جاری در مسجد اردبیلیها واقع در چهارراه گلوبندك‌منعقدمیباشد

علی مقدم . محمد اکینچی زاده . اصغر اکینچی‌زاده . صابر رسولی

بعموم بازماندگان آنمرحوم مصیبت وارده‌را تسلیت میدهیم.

خانواده های : ثقفی . ریاحی . حسام زاده. عباسی . مجد . سهامی . افشار . ظاهری . رمضانی

باکمال‌تاسف وتاثر فوت‌مرحومه **بانو مرضیه ثقفی (امین آغا)** صبیه مرحوم میرزا محمد صادق ثقفی وهمشیره مرحوم مهندس‌السلطنه ثقفی به اطلاع کلیه بستگان و آشنایان می رساند. مجلس ترحیم مردانه از ساعت ۳ الی ۵ بعد از ظهر روز جمعه ۲۳ماه جاری درمسجد فاطمیه‌واقع درسرپل تجریش و ختم زنانه درروز شنبه ۲۴ ماه جاری در همان ساعت در منزل آنمرحومه واقع‌درخیابان دربند کوچه عامری کوی هزاره بوعلی کاشی شماره یك برگزار می شود.

حاجیه خانم ثقفی . سلطنت ثقفی . مهین حسام‌زاده . ابوالحسن ریاحی . امیر ریاحی . پاشا ریاحی . جهانگیر ریاحی . قاسم حسام زاده . غلامحسین ثقفی . فتح‌الله ثقفی . باقر ثقفی . مهدی ثقفی . سرگرد یدالله ثقفی . اسدالله ثقفی . محمد صادق ثقفی . شاپور عباسی . عزیزالله ثقفی . مهندس جواد مجد . مصطفی ثقفی . محمدمحسن ثقفی . محمد رضا ثقفی . مسعود سهامی . علیرضا ثقفی . حسن افشار . رمضانی . طاهری . ایرج ثقفی

مصیبت‌وارده‌را بعموم بازماندگان آن مرحومه تسلیت میدهیم

بمناسبت چهلمین شب درگذشت شادروان **علی ابراهیم شیرازی** مجلس تذکری از ساعت ۷ بعداز ظهر روز شنبه ۲۴ر۱۲ر۴۲ درمنزل آن مرحوم (خیابان حریرچیان شماره ۱۵۳) منعقد می‌باشد **خاندان ابراهیم شیرازی**

جناب آقای خواجه نصیری معاون محترم ومحبوب وزارت کشور

بانهایت تاسف و تاثر مصیبت وارده‌را به آن جناب وخانواده گرامی تسلیت عرض می کنیم.

سرتیپ نعمانی . خسرو شاکری . محمد شاکری

سپاسگزاری

خانواده‌های : گودرزی ستوده ـ کتابچی ـ اسلامی ـ انتصاری رحیم‌زاده ـ شهیدزاده ـ ستوده ـ کوزه‌کنانی از ذوات‌محترمی که درتشییع جنازه ومجلس ترحیم وشب هفتم مرحومهٔ‌مغفوره مادر **آقایان‌حسن‌وحسین‌گودرزی‌ستوده**وهمشیره آقای حاج سید محمود کتابچی درتهران یاقم قدم رنجه فرموده و همچنین بوسیله نامه و جرائد و یا تلگراف تسلیت‌فرموده‌اند بی‌نهایت‌سپاسگزار هستند واز تاخیر درعرض تشکر حضوری‌پوزش می‌طلبند.

از آقایان و ذوات محترم مخصوصا امرا و افسران جلیل ارتش شاهنشاهی که در مراسم تشییع ومجالس ترحیم وهمچنین مراسم هفت مرحوم مغفور**آقای سید علی مصطفوی کاشانی** درتهران ـ کاشان ـ بهشهر ـ قم ـ ابراز تفقد فرموده و یا کتبا و تلگرافا قلب بازماندگان را تسلی بخشیده‌اند صمیمانه تشکر نموده‌بقاء عمر وسعادت‌همگانرا ازدرگاه‌خداوند مسئلت‌مینمائیم وچنانچه دراثر تالمات روحی در اظهار تشکر حضوری تاخیر شود بدینوسیله پوزش میطلبیم.

مصطفوی ـ لاجوردی ـ لاجوردیان ـ دکتر شعاعی ـ کاشانی

خانواده های : روحی . بوذری . یزدانی . رفیعی . امینی . کبریائی . لطفی از ذوات محترمی که در مصیبت مرحومه **بانو هاجر بوذری** شرکت ویابوسیله جراید و تلگراف و نامه‌اظهار همدردی فرموده‌اند سپاسگزاری می نمایند.

خانواده های شعاعی و فلاح وطوسی وجاوید

وسایر بازماندگان مرحوم **مهندس محمد حسین شعاعی** از کلیه سروران‌گرامی‌ودوستان‌ارجمندی که در مراسم تشییع جنازه و ختم و هفته فقید سعید شرکت فرموده و ابراز همدردی نموده‌اند صمیمانه سپاسگذار است.

الطاف بی‌پایان دوستان و بستگان گرامی کمك نمود تا بتوانیم حادثه مولمه وفات‌اسف‌بار **سید مهدیخان مدنی (خاتون آبادی)** را باشکیبائی بیشتر تحمل کنیم بدین وسیله از ذوات عظام بخصوص نمایندگان محترم مجلس شورای ملی روحانیون عالیقدر، فرهنگیان و افسران‌گرامی، کارمندان وزارت دارائی، دانشجویان و دیگر موالی گرام که با شرکت در مراسم تشییع ترحیم وهفته شادروان‌بهشتی‌مکان و یا باارسال‌تلگراف ها و نامه ها باعث تسلی خاطر بازماندگان‌شده‌اند سپاسگزاری‌مینماید واگربرائر تالم‌خاطردرپاسخ بجزء ناچیزی از این مرحمت بیکران قصوری رود بدین وسیله پوزش می طلبد و بقاء وسعادت همگان را آرزو می کند.

از طرف خانواده مدنی وخانواده های وابسته سرهنك دکتر سید ابراهیم مدنی

بانهایت احترام از حضرات علمای اعلام و دوستان و آشنایان گرامی که در مراسم تشییع ومجلس ختم و شب هفت مرحوم پدر عزیزمان شرکت یا بوسیله نامه و یا تلگراف ابرازهمدردی فرموده‌اند صمیمانه سپاسگزاری می نمائیم و چنانچه در اثر تالمات‌روحی‌درعرض‌تشکرحضوری ودر پاسخ نامه و تلگرافات تاخیرو یا قصوری رخ دهد امید بخشایش داریم.

اسمعیل شکری ـ غلامرضا شکری ـ رسول شکری ـ ابراهیم شکری

استاد ارجمند جناب آقای دکتر موحدی

درگذشت پدرگرامتان موجب نهایت تاسف گردید ازصمیم قلب بشما وخانوادهٔ محترم تسلیت عرض‌می نمائیم.

دانشجویان‌مامائی ـ اخوان ـ طراح ـ مرادیان زرعیان ـ مسلمی

بقیه آگهیهای ترحیم و تسلیت در صفحات ۲۱ و ۲۳

مطب دکتر پرویز برجیس

پزشك بیماریهای داخلی و ترك اعتیاد به‌خیابان پهلوی جنب‌سینما امپایر انتقال یافت پذیرائی ۵ تا ۷ عصر تلفن ۶۲۷۹۵۶

دکتر عبدالله آراسته

انتهای تخت جمشید نرسیده بجاده شمیران

همه روزه عصر وشب

بیماریهای آمیزشی ـ مجاری ادرار ـ سستی و ناتوانی مردان

خیابان صفی‌علیشاه ـ دکتر یحیی صدری

آگهی راجع بکمیسیون حج

چون طبق تصویبنامه هیئت‌وزیران کمیسیون‌موقت‌حج تهران‌برای‌پذیرش تقاضا ورسیدگی بوضع متقاضیان حج تاآخر اسفند ماه۱۳۴۲ تمدید گردیده است لذا مراتب‌بدینوسیله باطلاع عموم متقاضیان حج میرسد که‌ازتاریخ۸صبح‌روز شنبه۲۴ر۱۲ر۴۲ کمیسیون مربوطه برای پذیرش تقاضا و رسیدگی همه روزه تاپایان ساعت اداری روز پنجشنبه۲۹ر۱۲ر۴۲ در فرمانداری تهران تشکیل خواهد شد ونسبت به تقاضای متقاضیان‌حج طبق مقررات رسیدگی و گواهی‌نامه لازم صادر خواهد نمود.

فرماندار تهران صدری

دکتر معانی

امراض مقاربتی ـ مجاری ادرار ـ معالجه‌قطعی سوزاك تازه و کهنه ـ ورم پرستات و سستی و ناتوانی ـ ضیق مجرا ـ خیابان‌فردوسی‌مقابل بانك ملی مرکز.

اطلاعات کودکان مجله محبوب خردسالان روزهای سه‌شنبه منتشر میشود

کاروان احج حسنین

طبق معمول سنواتی بسرپرستی حاج‌حسن‌نادرخانی باتشکیلات مدرن‌و مجهزی عازم‌زیارت بیت‌ا... الحرام میباشدبرای کسب اطلاع‌و ثبت‌نام بتهران سرچشمه چلوکبابی ملی تلفن ۳۳۱۵۶ مراجعه فرمائید. شعبه ـ شهسوار سوداگری تلفن ۸۸

آگهی

آمادگی برای مسابقات دانشگاه

در کلاس | ازطریق مکاتبه

آموزشگاه خزائلی بمنظور آماده ساختن عموم داوطلبان برای شرکت در مسابقات دانشگاه، هم کلاسهای خودراشروع کرده و هم وسائل آموزش‌ازطریق مکاتبه را برای فارغ التحصیلان‌متوسطه و دانش آموزان کلاسهای ششم (ادبی، طبیعی، ریاضی) فراهم‌آورده‌است بقسمی که‌دانش‌آموزان **(طهران وشهرستانها)** بتوانند باکمال سهولت ازاین سازمان بهره‌ور شوند.

داوطلبان آموزش‌ازطریق مکاتبه‌باید هرچه زودتر درخواست های‌خودراارسال دارند تا اجزاء درسی بنام هریك‌ازایشان فرستاده شود.

نشانی: آموزشگاه خزائلی. خیابان شاه‌آباد کوچه ظهیرالاسلام تلفن ۳۸۴۹۳

فردا (جمعه) جنرال مد

از ۹ صبح تایك بعدازظهر بازاست

کوچه برلن

کتابدوستان

همیشه بهترین و جدید ترین کتابها رادرانتشارات امیر کبیر می‌یابند.

ویلای بهشتی قریه

باکمال استحکام وزیبائی باقساط کمتراز اجاره خانه شما ساخته میشود. اراضی فرمانیه ارزان باقساط طولانی

تلفن ۳۰۳۲۰۹ـ۷۰۸۲۳ ـ ۸۴۱۴۲ـ۸۴۳۸۵

مطب دکتر قدسی دندان پزشك

از خیابان فردوسی بخیابان پهلوی جاده شمیران مقابل خیابان بزرگمهر انتقال یافت تلفن ۴۵۱۴۴

۱ـ۲ آ ـ ۴۲۳۴۲

درمان بیماریهای مقاربتی و زنان (با سرویس مجزا)

درمانگاه دکتر شفا چهارراه حسن‌آباد روبروی بیمارستان سینا

درتعطیلات نوروز همه روزه آماده پذیرائی است

دکتر دانشگر

امراض مقاربتی وجلدی وسوزاك تازه وکهنه ورم پروستات ضیق مجرا . سستی وبواسیر امراض زنانه و نازائی خیابان‌سپه مقابل پستخانه ۳۰۲۴۱۶

سربازان ترکیه رهسپار پایتخت قبرس شدند

نیکوزیا ـ ۱۱ مارس ـ

نیرو های ترکیه مقیم قبرس همزمان با تهدید دولت ترکیه بمداخله دراوضاع این جزیره به‌شهر نیکوزیا پایتخت‌قبرس نزدیك شدند و نیرو های قبرسی هم مناطق آتش‌بس راکه در شهر نیکوزیا مرز بین دو طرف بود اشغال نمودند.

ترکها و قبرسی هادرشهر نیکوزیا کیسه های شن را به خیابانها آورده مشغول سنگربندی هستند نیرو های انگلیسی که باید صلح را حفظ کنند نیز مواضع خود را با توپ‌ضد تانك‌ومسلسل سنگین تقویت کردند.

در لندن ریچارد باتلر باسفیر یونان مذاکره کرد و انگلستان که نیروهایش درقبرس باوضع‌وخیمی‌دست‌بگریبانندبرای تشکیل نیروی‌صلح‌بین‌المللی کوشش خودرا افزایش داده است.

شب گذشته نماینده ترکیه درسازمان‌ملل‌متحد با اوتانت ملاقات نموده و بوی اخطار کرد چنانچه نیرو های سازمان ملل متحد دراسرع‌وقت‌بقبرس‌فرستاده نشود نیرو های ترکیه وارد قبرس‌میشود

● تظاهرات

امروز هزاران تن از اهالی قبرس در نیکوزیا به تظاهرات ضدانگلیسی و امریکائی دست زدند و برای اولین باردر سه روز گذشته تیر اندازی جای خودرا به شعار دادن داد.

تظاهر کنندگان اتومبیل کلارك کمیسر عالی انگلیس را که به‌ملاقات ماکاریوس میرفت محاصره کردند. سربازان انگلیسی «کلارك» را ازدست آنها نجات دادند، اما چند تن از آنهادر اثر خوردن سنك زخمی‌شدند

گرفتن اسلحه منعقد کند.

امریکا نیز مایل است این‌اسلحه ها را بدهد و بخصوص به تجهیزلشگر کوهستانی هند (برای جنك با چین) کمك نماید.

● التیماتوم دادند

مقامات محلی‌یونانی شمالی قبرس به نیرو های انگلیسی اولتیماتوم دادند که از دهکده کازانانی تا ساعت ۳ (بوقت‌محل) بیرون بروند. اما نیمساعت پیش از آنکه مدت اولتیماتوم بپایان برسد پس گرفته شد. ترکهای این‌دهکده‌که درآن جنك بابازوکا درگرفته تقاضای‌خروج از آنرا کرده‌اند.

● حق مداخله مستقیم

علی‌حسین گوگز سخنگوی دولت ترکیه شب گذشته گفت اوضاع قبرس شدیدا وخیم است و دولت ترکیه یادداشتی دراین باره تسلیم دول آمریکا و انگلستان نموده‌است دراین یادداشت خاطر نشان شده است که بموجب ماده ٤ قرارداد های زوریخ و لندن ترکیه حق مداخله مستقیم در قبرس رابرای خود محفوظ میدارد.

در یادداشت گفته‌شده ماکاریوس دیگر نفوذی در قبرس ندارد و وزیر کشور او که عضو سازمان‌تروریستی «آئوکا»میباشد، وهمچنین کمونیست ها رهبری عملیات را در قبرس‌بدست دارند.

گوگز اضافه‌کرددر یادداشتی که تسلیم امریکا و انگلستان گردیده تاکید شده که جان ۱۲۰هزار تن ترك قبرسی در خطر است و اینك باید تمام بشریت برای نجات آنها بپا خیزند.

سخنگوی دولت ترکیه گفت به سفرای آمریکا و انگلستان شفاها نیز گفته شده است چنانچه فورا نیروهای سازمان ملل متحد به‌قبرس فرستاده نشوند، و چنانچه نیروهای انگلستان نتوانند از کشتار ترك ها بدست یونانیان جلوگیری کنند، دولت ترکیه مجددا مبادرت بمداخله نظامی در قبرس خواهد کرد.

منابع موثق شب گذشته درآنکارا اعلام کردند که چنانچه در یکی دو روز آینده نیرو های سازمان ملل متحد وارد قبرس نشوند نخستین واحد های ارتش ترکیه برای حفظ نظم وارد قبرس خواهند شد.

● غیر قابل تحمل

دونکان سندز وزیر امورمشترك‌ـ المنافع گفت :وضع نیروهای‌انگلیس در قبرس غیرقابل تحمل شده واین وضع باید پایان یابد .سندزاشاره کردکه نیروهای انگلیسی بیش از این به تنهائی قادر بمقابله با اوضاع نیستند.

او گفت : گاه و بیگاه ترکها و یونانیان هردو دست‌به اعمال تحریك امیز و مخالف قانون میزنند و هیچکدام حق ندارند ادعا کنند که دراین قضیه حق بجانب آنهااست.

سندز اضافه کرد قبرس درآستانه جنك داخلی است و وظیفه فوری‌ما آنست که جلو کشتار را بگیریم و امنیت را بآن بازگردانیم.

دونکان سندز افزود که انگلستان میل دارد به‌خیروی صلح سازمان‌ملل در قبرس بپیوندد و از اوتانت‌خواسته لندن را در جریان پیشرفت این‌کار خود بگذارد.

● جلسه فوق‌العاده

وی بلافاصله پس از ادای این سخنان در مجلس عوام، در جلسه فوق‌العاده کابینه انگلیس که درباره مسئله قبرس تشکیل شده بودحاضر شد.

دراین جلسه که در اطاق هیوم‌در مجلس عوام تشکیل شد زعیران سیاسی و نظامی مانند توزنی کرافت وزیر جنك و ژنرال هل رئیس ستاد و باتلر وزیر خارجه شرکت کردند.

● دست وپاشکسته

درجلسه مجلس عوام هارولد ـ ویلسون رهبر حزب کارگر نیز با نظر سندز موافقت داشت که وضع سربازان انگلیسی غیر قابل تحمل است.

او گفت : نیروهای مادر موقعیت تحقیر آمیزی قرار گرفته‌اند و با وجود آنکه مورد حمله قرار میگیرند دست و پای آنها بسته است و نمی توانند به اقدامات لازم دست بزنند.

● به‌شورای‌امنیت

اوتانت که‌نتوانسته برای سپاه‌صلح سازمان درقبرس نیرو فراهم‌آوردقصد دارد دوباره موضوع رابه شورای‌امنیت مراجعه دهد. او همچنین قصددارد رئیس جمهورسابق اکوادور را بجای نماینده گواتمالا برای میانجیگری‌در قبرس انتخاب کند.

نماینده گواتمالا باین عنوان که‌از «اعضاء عالیرتبه سازمان ملل» نیست مورد قبول ترکیه قرار نگرفته‌بود.

اوتانت ازاین کار ترکیه وبخصوص ازاعلام آشکار آن درآنکارا، قبل ازاطلاع به‌وی عصبانی است.

● تامین شد

درسازمان ملل متحد اعلام شدکه دول‌آمریکاوانگلستان نیمی از شش میلیون دلاری‌راکه اوتانت برای‌هزینه نیروهای سازمان ملل متحد در قبرس طلب کرده‌است میپردازند.

دولت انگلستان به‌اوتانت دبیر کل سازمان ملل متحد اطلاع داده‌است‌که یك میلیون دولاراز ٦ میلیون دلار هزینه نیروهای سازمان ملل متحد را درقبرس خواهد پرداخت. دولت‌امریکا نیز۲ میلیون دلار ازاین مبلغ رانقبل کرده‌است اوتانت شب گذشته اعلام کردباکمك امریکا وانگلستان اینك هزینه نیروهای سازمان ملل متحددر قبرس تامین گردید.

● در اسرع وقت

سخنگوی وزارت‌امورخارجه‌امریکاشب گذشته گفت‌حکومت‌امریکاعزم راسخ داردکه نیروهای سازمان‌ملل‌متحد که قرارداست به‌قبرس بروند دراسرع‌وقت تشکیل شود.

سخنگوی‌وزارت‌امورخارجه‌امریکا گفت وخامت اوضاع قبرس واحتمال شروع جنك دراین کشور ضرورت تشکیل فوری نیروهای سازمان ملل‌متحد را ایجاب کرده است. وی افزود امریکا ازتمام تلاش‌های دبیرکل سازمان‌ملل متحد دراین راه پشتیبانی میکند.

درسازمان ملل متحد اعلام‌شد که آلمان غربی وبسیاری از دول جهان نیز ازامریکا وانگلستان تبعیت کرده تعهد کرده‌اند هزینه نیروهای سازمان ملل‌متحد درقبرس راببردازند.

● تهدید صلح

روزنامه ایزوستیا نوشت برخورد های اخیر قبرس صلح رادر مدیترانه شرقی تهدیدمیکند

ایزوستیا اضافه میکند وقتی همه این حقایق رادر کنار هم‌قرارمیدهیم می‌بینیم که امپریالیستها میخواهند قطعنامه شورای امنیت را خنثی‌کنند، وسازمان ملل رادربرابر کارانجام‌شده یعنی اشغال جزیره قراردهند.

ایزوستیا این کارها راتوطئه های خطرناك نامیده است.

پارلمان ترکیه امروز به سیاست قبرس عصمت‌اینونورای اعتماد داد. نمایندگان مخالف خواستار بودندکه دولت ترکیه فورا درقبرس نیروپیاده کند ۱۶۲ رای‌موافق و ۱۳۰رای‌مخالف عصمت اینونو بود.

حزب دهقانان ترکیه نیز باسیاست اینونو مخالفت کردو قطعنامه‌ای مبنی بر «مداخله نظامی فوری» در قبرس پیشنهاد نمود. اینونو تهدید کردکه اگراین قطعنامه تصویب شود فورا استعفا خواهد داد.

(آسوشیتدپرس ـ یونایتدپرس ـ خبرگزاری فرانسه)

تحولات سیاسی جهان در ۲۴ ساعت گذشته

انتخابات مقدماتی

پیروزی لاج در انتخابات مقدماتی ناحیه (نیوهمپشیر) نشان میدهد آن جناح ازحزب جمهوریخواه که‌معروف بداشتن تمایلات افراطی است در میان رای دهندگان این حزب زمینه‌ای ندارد گرچه کلدواتر فقط دریك نبرد شکست‌خورده‌ولی ناظران سیاسی معتقدندوی وکاندیداهای افراطی جمهوری‌خواه بازی را خواهند باخت وباحتمال‌قوی لاج و در غیر این صورت نیکسون ازطرف جمهوریخواهان کاندیدای ریاست جمهوری معرفی خواهند شد.

یا پلیس صلح یا ارتش ترکیه

اطلاع‌رسمی دولت‌ترکیه به اوتانت دبیرکل سازمان ملل متحد مبنی براینکه اگرپلیس‌صلح فوری به‌قبرس اعزام نشود باین جزیره نیرو خواهد فرستاد مساعی کشور های دینفع‌رابرای تجهیزنیروی بین‌المللی افزون کرده‌است. امریکا وانگلیس شب گذشته نیمی‌از مخارج اعزام پلیس صلح‌به قبرس راتقبل کردند وبااین ترتیب مانع عمده‌ای دراین راه ازجلوی پای‌اوتانت برداشته‌شد.

اگر مشکلات دیگر نیز برطرف شد هفته‌آینده پلیس صلح‌در قبرس خواهد بودو درغیر اینصورت ورود واحدهای ترکیه باین‌جزیره حتمی است.

چین کمونیست

دوباره در مرز هند دست به تمرکز قوازد

دهلی نو ۱۱ مارس ـ خبرگزاری آلمان ـ گزارشهای رسیده از مرز چین وهند حاکی است که چینی ها در مرز ۵۰۰۰ کیلو متری خود باهند دست به تمرکز قوا زده اند وبخصوص مواضع خود را در مرز های تبت‌تقویت می کنند.

همچنین دولت هند اطلاع داده که حوادث شدید مرزی در مرز هند و پاکستان رخ داده و طی آن پاکستانی ها ٦ دهکده هندی را زیر آتش‌خمپاره گرفته و ساکنان آنرا مجبور به‌تخلیه محل نموده‌اند.

همزمان با این گزارشها، دولت هند بر تلاش خود به منظور کسب اسلحه بیشتر و بهتر افزوده‌است‌معاون وزارت دفاع هند بزودی به امریکا خواهد رفت‌تا یك قرارداد پنجساله‌برای

لدن

روغن مخصوص طباخی وسالاد

محصول کارخانجات شاه پسند

در فروردین ۱۳۴۳

آمریکا در کودتای گابون دست داشت ؟

واشنگتن درواشنگتن اعلام شدکه به سفیرکبیر امریکا در پاریس دستور داده شده است خطراین شایعات راکه کودتای ماه گذشته در گابون بکمك امریکا صورت گرفت به‌وزارت امور خارجه فرانسه گوشزد نماید.

درفرانسه اخیرا شایع گردید که کودتای ماه گذشته گابون که باشکست روبرو گردید توسط آمریکا تدارك دیده شده بود.

مقامات‌امریکا معتقدند بدنبال این شایعات به‌سفارت امریکادر لیبرویل حمله مسلحانه شد.

الویس پریسلی مجروح شد

هولیوود ـ الویس پریسلی خواننده و هنرپیشه معروف امریکائی دیروز هنگام ایفای یك نقش‌سینمائی بشدت مجروح شد بطوریکه مجبور شدند روی یك زخم‌چشم وی ٦ بخیه بزنند. مدیر تهیه فیلم پریسلی بعدا گفت بلافاصله بعداز آنکه‌الویس توانست کارخود رااز سرگیرد فیلم برداری ادامه خواهد یافت.

ملك‌حسین بکویت میرود

بیروت ـ ملك حسین پادشاه اردن هاشمی پس از پایان‌سفر خود در مصر برای یك دیدار سه‌روزه وارد کویت خواهدشد وپس از آن برای مذاکره با ملك‌سعود به عربستان سعودی خواهد رفت.

روابط موسولینی و چرچیل

فلورانس ـ امروز بسیاری از اسناد موسولینی‌ازقبیل گزارش، عکس، اطلاعات محرمانه و یادداشت هائی که توسط موسولینی تهیه شده بودبدست آمد.

این اسناد فعالیت رهبران اصلی فاشیستی را در دوران موسولینی افشا میسازد.

دوگیلیو سوسمل مورخ ایتالیائی که‌این اسناد اینك در اختیار اوست گفت‌مدارك‌زیادی درمورد باصطلاح پرونده‌های موسولینی ـ چرچیل موجود نیست.

سوسمل گفت اسناد حاکی ازآنست‌که چرچیل مخالف‌ورود نیرو های شوروی از طریق یوگسلاوی بایتالیا بوده ونیز این زمینه‌موسولینی توسط یکی از اعضای برجسته «انتلیجنس سرویس» تماس گرفته است.

مذاکره در پکن

توکیو ـ رادیوپکن اطلاع داد که مذاکرات هیئت‌نمایندگی رومانی درچین «درمحیط دوستانه» پایان یافت.

دوطرف درباره مسائل مشترك مورد علاقه‌خود تبادل نظر کردند. ازطرف چین لیوشائوچی رئیس جمهور، تنك‌هیسائومعاون نخست وزیر وپنك‌چین شهردار پکن در مذاکرات شرکت داشتند.

پیشنهاد نام برای نوزاد ملکه انگلیس

لندن ـ یکی از گویندگان تلویزیون انگلستان باعده‌ای‌از مردم لندن که بمناسبت تولد نوزاد سلطنتی در جلو کاخ بوکینگهام اجتماع کرده‌بودند مصاحبه‌ای بعمل آورد و عقیده آنهارا درباره‌اسمی که‌باید برای مولود جدید انتخاب‌شودخواستار شد. یکی ازاین عده پیشنهاد کردکه نام فرزند جدید ملکه «کاسیوس کلی» گذاشته شود

موشك هندی

بالازور ـ هند ـ دانشمندان هندی دیروز یك‌موشك سه‌طبقه رابا‌موفقیت آزمایش کردند. این موشك تاارتفاع ۱۷ میل درهوا بالارفت.

سال گذشته نیز هند یك موشك دو طبقه را با موفقیت آزمایش کرد.

همکاری اسرائیل و ترکیه

اورشلیم ـ اسناد‌مصوب قرارداد همکاری اسرائیل‌وترکیه دیشب دراورشلیم بین نمایندگان دو کشور مبادله‌شد.

از امشب در سینما های

امپایر ـ ب ـ ب ـ نیاگارا

برنامه امشب سینما های

آسیا ـ متروپل

هواپیماهای امریکائی حامل سلاحهای اتمی

برفراز کشورهای کمونیست دست بپرواز زده‌اند

بن ـ ۱۲ مارس

خبرگزاری آلمان شرقی برای نخستین بار شب گذشته خبر حادثه هوائی را که طی آن یك بمب افکن آمریکائی برفراز خاك آلمان شرقی سرنگون گردید پخش کرد.

خبرگزاری آلمان شرقی تائید نمود که هواپیمای آمریکائی فضای آلمان شرقی را نقض کرده بود و از این رو سرنگون شد.

این خبرگزاری در گزارش خود اضافه کرد بموجب تحقیقاتی که بعمل آمده هواپیمای نظامی آمریکا مجهز بدستگاه های مخصوص جاسوسی بوده و برای کسب اطلاعات نظامی برفراز آلمان شرقی پرواز کرده است.

حادثه سقوط هواپیما روابط آمریکا و شوروی را شدیداً تیره کرد. دولت آمریکا بخاطر این حادثه رسماً خواسته است که شوروی پوزش بطلبد و غرامت بپردازد

● **یادداشت شدیداللحن**

دولت شوروی امروز یاد داشت شدیداللحنی پیرامون حادثه هوائی که طی آن یك هواپیمای نظامی امریکا از نوع ار ـ ب ـ ٦٦ سرنگون گردید تسلیم دولت امریکا کرد.

در این یاد داشت دولت شوروی بامریکا اخطار کرده است که به نیرو های مسلح شوروی دستور اکید داده شده به تمام طرق از تجاوز بمرز های هوائی شوروی و متفقین این کشور جلوگیری کنند.

در یاد داشت اضافه شده است بعلت تحریکات مقامات نظامی امریکا و پرواز هائیکه هواپیما های امریکائی برفراز کشورهای سوسیالیستی بعمل میآورند دولت شوروی مجبور گردید تصمیمات لازم را اتخاذ کند.

● **حامل سلاح اتمی**

در یادداشت گفته شده است هواپیما های امریکائی که به مرز های هوائی کشورهای سوسیالیستی تجاوز میکند حامل سلاحهای اتمی هستند و تاکنون چندین بار این هواپیما های حامل سلاحهای اتمی به فضای هوائی متفقین شوروی تجاوز کرده‌اند.

در یادداشت به دولت امریکا اخطار شده است چنانچه هواپیما های کشور های عضو «ناتو» در منطقه ای که حفاظت آن به نیرو های شوروی واگذار گردیده دیده شوند و به پیشنهاد اخطار شوروی فرود نیایند نیرو های مسلح شوروی آنرا بهر وسیله ای که صلاح بدانند نابود می کنند.

● **بسوی شرق**

در یاد داشت شوروی گفته شده است که هواپیماهای امریکائی «ار ـ ب ـ ٦٦» که دیروز در خاك آلمان شرقی سرنگون شد در ارتفاع ده هزار متری درپرواز بود و ۷۰ کیلومتر وارد فضای هوائی آلمان شرقی شده و در ناحیه جنوب «آلتن ـ هوسن» سرنگون گردید. این هواپیما همچنان براه خود بسوی شرق ادامه میداد:

ابتدا توسط شکاری های شوروی به سرنشینان هواپیمای امریکائی دستور داده شده فرود آیند اما آنها باین دستور اعتنائی نکرده و همچنان بداخل فضای آلمان شرقی درپرواز بودند.

پس از عدم اطاعت سرنشینان هواپیمای امریکائی از دستورات شکاریهای شوروی بموجب فرامینی که به نیروی دفاعی هوائی شوروی داده شده است هواپیمای امریکائی سرنگون شد. و فرماندهان امریکا بخوبی از این فرامین بااطلاع هستند

● **دستگاه عکسبرداری**

در یاد داشت شوروی تایید شده بموجب بررسی که از بقایای هواپیمای سرنگون شده بعمل آمده داخل این هواپیما دستگاههای عکسبرداری تعبیه شده بود. تردید نیست که این هواپیما بمنظور کسب اطلاعات نظامی فضای هوائی آلمان شرقی را نقض کرده و بهانه‌ای باین معنی که هواپیما راه خودرا گم کرده بود بهیچوجه از نظر دولت شوروی قابل قبول نیست.

در یاد داشت اضافه شده که دولت شوروی شدیداً بامریکا اعتراض کرده و تایید مینماید تکرار چنین حوادثی بدون شك جهان را به لب پرتگاه جنك می کشاند و وضع جهانی را سخت دستخوش خطر خواهد ساخت.

دولت شوروی در پایان یادداشت خود از دولت آمریکا خواسته است بخاطر این حادثه پوزش طلبیده و خساراتی را که در این مورد به آلمان شرقی وارد آمده جبران سازد.

● **سرنشینان هواپیما**

فرماندهی نیروی مسلح آمریکا در ویسبادن امروز صبح هویت سه سرنشین هواپیمای امریکائی را که برفراز آلمان شرقی سرنگون گردیده اند منتشر ساخت.

این سه سرنشین عبارت بودند: ۱ـ سرگرد «دیوید هلند» ۳۵ ساله خلبان هواپیما. ۲ـ سرگرد ملوین ژ ـ کیلر ۳۰ ساله کمك خلبان ۳ـ ستوان هارولدونش ۲٤ ساله مامور رادیوی هواپیما

یك سخنگوی سفارت امریکا در آلمان شرقی اعلام کرد که سرنشینان هواپیمای شکاری ار ـ ب ـ ٦٦ کاملا سالم اند و تنها یکی از آنها مجروح شده است.

● **تقاضای بازرسی**

امریکا از شوروی خواست که به بازرسان امریکائی اجازه بدهد محل سقوط هواپیمای اکتشافی امریکائی را (که دیروز در آلمان شرقی در اثر تیراندازی سقوط کرد) بازرسی نمایند.

امریکا همچنین خواستار باز گرداندن سرنشینان این هوا پیما شده است. شورویها هنوز به این تقاضا جواب نداده‌اند و از سرنوشت سه تن سرنشینان هواپیما که ظاهرا بعد از تیراندازی به هواپیما با چتر نجات فرود آمده اند اطلاعاتی در دست نیست.

(خبرگزاری فرانسه ـ یونایتد پرس)

بدنبال شکست گلدواتر در انتخابات مقدماتی ریاست جمهوری آمریکا رادیو مسکو گفت:

بت وحشیان

در انتخابات آمریکا شکست خورد

سایگون ـ ۱۱ مارس ـ یونایتدپرس ـ «هنری کبت لاج» که در انتخابات مقدماتی ناحیه «نیوهمپشیر» نفر اول حزب جمهوریخواه برای ریاست جمهوری شده امروز گفت این افتخار بزرگی برای من است اما قصد ندارم استعفا کنم و به امریکا برگردم. خبرنگاران که دور او اجتماع کرده بودند از او پرسیدند پس کی قصد دارد به امریکا برگردد، او در حالیکه آستینهای خود را بالا می‌زد گفت: امروز که خیلی اینطرف و آنطرف دویده‌ام باید استراحت کنم و باین طریق از دادن جواب خودداری نمود.

سناتور گلدواتر قبول کرد که در انتخابات مقدماتی شکست خورده است اما گفت بهیچوجه تحت تاثیر پیروزی لاج قرار نگرفته و هنوز شانس زیادی برای نامزدی ریاست جمهوری دارد. باوجود این مطلعین سیاسی اظهار میدارند این پیروزی ضربه شدیدی بر گلدواتر بود و اورا عملا از میدان مبارزه ریاست جمهوری خارج ساخت.

● **بت وحشیان**

رادیو مسکو خبر شکست گلدواتر را در انتخابات مقدماتی امریکا داد و اورا «بت وحشیان امریکائی» نامید.

خبرنگار تاس گزارش داد آراء ناچیز گلدواتر نشان میدهد که افکار عمومی امریکا سیاست ماجراجویانه «گلدواتر» را در جریان مبارزه انتخاباتی او محکوم کرده است.

جهان در سی سال قبل

جنك در نزدیکی دیوار چین

موکدن ـ عساکر ژاپون معابر «کوبیکو» و «شفیکو» را در دیوار بزرك چین متصرف شده‌اند. طیارات ژاپون بمباردمان هوائی را ادامه میدهند. آخرین نقطه مهمی که در دست مارشال «چانك یون» بود بدست قوای ژاپن افتاد.

در پکن و میتن تسن حکومت نظامی اعلام گردید زیرا که در نتیجه شکست چین در «ژوهول» بیم آن میرود اغتشاشات و انقلاباتی در سایر نقاط روی دهد. ژنرال «تانجیولین» که در نتیجه شکست قوای چین در «ژوهول» مورد خشم و غضب ملت چین واقع گردیده بود بدست سربازان «چانك شولیانك» بقتل رسید.

نقل از اطلاعات ۲۲ اسفند ۱۳۱۲

اوکللو را بزنگبار راه نمیدهند

فیلد مارشال اوکللو گفت در انقلاب زنگبار ۱۲ هزار تن کشته شدند

دارالسلام ـ ۱۱ مارس ـ یونایتدپرس مارشال اوکلو که زمانی سخنگوی انقلاب زنگبار بود در یك کنفرانس مطبوعاتی گفت اورا به زنگبار راه نمیدهند

این «مارشال» که فنون جنك را در میان مائو مائوها فرا گرفته و تحصیلات خودرا در قاهره انجام داده گفت عبید کرمه (رئیس جمهور) و محمد بابو (وزیر خارجه) نمیخواهند که او به زنگبار برگردد.

فقط به او اجازه داده شده بود به زنگبار برگردد و اسباب و اثاثیه خود را جمع کند.

اوکلو افزود اورا از شورای انقلابی هم بیرون کرده‌اند خبرنگاران از «مارشال» اوکلو پرسیدند کی به او درجه داده است گفت خدا «مارشال» افزود که حاضر است برای آزاد کردن «موزامبیك» از دست پرتقالیها وارد مبارزه شود. اوکلو در پایان گفت در انقلاب زنگبار ۱۲ هزار تن از دشمنان و ۹ تن از یاران من کشته شدند.

جورنال آمریکن مینویسد:

شهادت سرهنك کولینوسکی

نیویورك ـ ۱۱ مارس ـ آسوشیتدپرس جورنال امریکن مینویسد به یك دیپلمات امریکائی که ۱۸ سال برای شوروی جاسوسی میکرد سه سال پیش اجازه داده شد که استعفا دهد و در اروپا متواری گردد. زیرا ممکن بود تعقیب او سرو صدا و جنجالی علیه وزارت خارجه برپا کند.

این روزنامه مینویسد: دیپلمات مزبور اکنون همراه معشوقه‌اش در اروپا است جورنال امریکن اضافه میکند علت مخالفت وزارت خارجه و «سیا» باشهادت سرهنك کولینوسکی در برابر کمیته های سنا همین است که قضیه این دیپلمات و معشوقه امریکائی اورا (که مدتی در سفارت امریکا در ورشو کار میکرد) ماستمالی کنند.

علت دیگر این مخالفت آن است که مقامات مزبور میترسند این نکته نیز فاش شود که ۱۹ امریکائی برای شوروی کار میکنند

نتیجه قرعه‌کشی

بلیطهای ۲۰۰ هزار تومانی اعانه‌ملی

درساعت ٦ بعد از ظهر دیروز مراسم قرعه‌کشی بلیطهای ۲۰۰ هزار تومانی اعانه ملی سری ٦۹۰ در بنگاه اعانه ملی انجام شد و نتیجه قرعه‌کشی بدین‌شرح اعلام گردید.

۸	پنجاه ریال
۷۱	یکصد ریال
۵۸٦	یکهزار ریال
۹٦۰۵	ده هزار ریال
۰۲۲۷۸	یکصد هزار و پنجاه ریال
۰۴۵۰۲۰۳	دویست و پنجاه هزار ریال
۱۴۵۰۲۰۳	پانصد هزار ریال
۰٦۲۴۵۰٦	دو میلیون ریال

شماره های ماقبل و مابعد جایزه یکصد هزار ریالی	هر یک برنده	پنجهزار ریال
شماره های ماقبل و مابعد جایزه دویست و پنجاه هزار ریالی	هر یک برنده	بیست و پنج هزار ریال
شماره های ماقبل و مابعد جایزه پانصد هزار ریالی	هر یک برنده	پنجاه هزار ریال
شماره های ماقبل و مابعد جایزه دو میلیون ریالی	هر یک برنده	یکصد هزار ریال

بنگاه اعانه ملی

درمان قطعی سوزاك حاد و مزمن و تقویت قوای تناسلی
دکتر عباس جناب‌زاده دارای گواهینامه از دانشکده طب فرانسوی ـ خیابان منوچهری مقابل کوچه ژاندارك اول کوچه مهر صبح وعصر.

هواپیمائی ملی ایران و اِس. آ. اِس

سریعترین پرواز بین تهران ـ ژنو و سایر شهرهای اروپا و آمریکا

را با هواپیماهای DC-8-jet

از روز ۱۲ فروردینماه «اول آوریل ۱۹۶۴»

شروع مینماید

حرکت از تهران روزهای جمعه

حرکت از تهران	ساعت	۰۷۰۰
ورود به ژنو	"	۱۰۲۵
حرکت از ژنو	"	۱۱۲۵
ورود به هامبورگ	"	۱۲۵۵
حرکت از هامبورگ	"	۱۳۲۵
ورود به کپنهاک	"	۱۴۱۰

حرکت از کپنهاک روزهای پنجشنبه

حرکت از کپنهاک	ساعت	۱۸۰۵
ورود به هامبورگ	"	۱۸۵۰
حرکت از هامبورگ	"	۱۹۲۰
ورود به ژنو	"	۲۰۵۵
حرکت از ژنو	"	۲۱۴۵
ورود به تهران	"	۰۵۲۵

خواهشمند است برای کسب اطلاع بیشتر به آژانس دلخواه خودتان

و یا دفاتر فروش هواپیمائی ملی ایران ٤٤ خیابان ویلا

تلفنهای: ٦۸۳۳۳، ٤٤۳۳۳، ٦٤٥٦۸

دفتر فروش اِس. آ. اِس خیابان فردوسی تلفنهای ٦-۳۰٤۱۷۱

و یا مهاجری و شرکاء نماینده کل هواپیمائی اِس. آ. اِس شماره ۱ خیابان ویلا

تلفنهای شماره ٤۰٤٦۸ و ٦۱۲۹۳٤ و ٦٦۱۰۲ مراجعه فرمائید

عیدی پیرایش

مغازه پیرایش

۱۰ درصد

از قیمت پوشاك خود را بعنوان عیدی بمشتریان گرامی تخفیف می‌دهد.

انواع لباسهای مردانه پسرانه و بچگانه پیرایش از بهترین پارچه و در بیش از پنجاه طرح و رنك جالب و گوناگون تحت نظر متخصصین آلمانی تهیه شده است.

پیرایش لاله‌زار

فردا جمعه ـ از ۸٫۵ تا یك بعد از ظهر باز است

از : لوموند دیپلماسی (چاپ پاریس)

اروپا باید مستقل باشد یا وابسته به امریکا؟

نوشته : ویلیام فولبرایت
رئیس کمیسیون امور خارجه مجلس سنای آمریکا

در محافل سیاسی جهان

ویلیام فولبرایت

برای ارزیابی وضع کنونی روابط بین فرانسه و ایالات متحده و روشی که دو کشور ما در برابر اتحادیه اتلانتیك در پیش گرفته‌اند باید نخست بطور وضوح نکات مورد اختلاف و موارد توافق نظر دو کشور را مشخص سازیم.

دراین مسئله جای هیچگونه شك و تردیدی نیست که بین دو کشور دوستی عمیق و ریشه داری وجود دارد و منافع مشترك حیاتی دو کشور فرانسه و امریکا رابیکدیگر پیوند میدهد.

مسائل مورد اختلاف فرانسه و امریکا با این که بسیار مهم است ولی با مقایسه با منافع و آرمان های مشترکی که دو کشور مارا بهم پیوند میدهد دست کم در حال حاضر در درجه دوم اهمیت قرار دارد.

ملت و دولت امریکا اصولی را که ژنرال دوگل در کنفرانس مطبوعاتی خود در ۲۹ ژوئیه ۱۹۶۳ در باره روابط امریکا و فرانسه بیان کرد و صریحا اعلام داشت که مناسبات دو کشور بر اساس دوستی و اتحاد قرار دارد کاملا تایید و تصدیق می کنند.

امریکا و فرانسه در سراسر جهان برای تحقق دادن به هدفها و آرمان های واحدی فعالیت می کنند. این دو کشور مصمم هستند که باتمام توانائی خود از اروپای آزاد از جمله برلن که دژ مقدم آزادی بشمار می رود دفاع کنند.

هر دو کشور برنامه های کمك دامنه داری را که هدف آنها پیشرفت اقتصادی کشور های در حال توسعه و تثبیت وضع سیاسی آنها است به مورد اجرا می گذارند. درحقیقت فرانسه در زمینه کمك های خارجی به نسبت منابع خود یك کشور نمونه بشمار می رود.

اختلافات فرانسه و امریکا هرچه باشد شك نیست که هدف مشترکی آنها را بیکدیگر پیوند میدهد زیرا هردو کشور می خواهند دنیائی بوجود آورند که در آن جامعه های آزاد بتوانند در رفاه و آسایش زندگی کنند باید در نظر داشته باشیم که اختلاف ما بیشتر در چگونگی راه رسیدن باین هدف ها است نه خود هدفها. مسائلی که ما بر سر آنها اختلاف داریم مسائلی هستند که در اثر موفقیت هائی که نصیب مان شده بوجود آمده است این مسائل براثر پیشرفتی است که پس از جنك جهانی دوم در اروپا بوجود آمده وبوابستگی ظاهری اروپا بامریکا پایان داده است

این پیشرفت مارا در برابر مسئله تازه‌ای در باره چگونگی سازمان جامعه غرب قرار داده است. به این معنی که آیا جامعه غرب باید به دو مرکز قدرت تقریبا مساوی امریکا واروپا تقسیم شود یا خیر.

مسئله باصطلاح «برتری» امریکا نسبت به جامعه غربی امکان پذیر نیست زیرا نه اروپا نه امریکاخواهان آن است و نه اروپا به این کار تن در میدهد. پاره‌ای از اروپائیها که از تسلط امریکا به اروپا بیم دارند به مقاصد و امکانات سیاسی ایالات متحده به خوبی پی برده‌اند.

چه بسا که گفته می شودامریکا در طول تاریخ خود از مداخله درامور اروپا خود داری کرده و تنها در زمان نسل اخیر وقتی که سرانجام باین نکته پی برده که امنیت امریکا از امنیت اروپا جدا شدنی نیست، روش خودرا تغییر داده است.

هدف سیاست امریکانسبت به اروپا پس از پایان جنك جهانی دوم بهیچوجه تسلط یافتن به این قاره نبوده است. بلکه منافع ملی امریکا که بر اساس شناسائی وابستگی استقلال سیاسی، نظامی و اقتصادی اروپا و امریکا به یکدیگر قراردارد پیروی از چنین سیاستی را اقتضا می کرد.

اکنون برای دولتهای اروپامسئله انتخاب «برتری» امریکا واستقلال کشور های اروپائی مطرح نیست بلکه باید بین یك اتحادیه اتلانتیك که تمام کشور های دموکراسی شمال اقیانوس اطلس را در بر می گیرد و تقسیم غرب بیك جامعه اروپائی و یك جامعه «انگلوساکسون» مجزا ورقیب یکدیگر یکی را انتخاب کنند.

این مهمترین موضوعی است که در حال حاضر فرانسه وامریکابرسر آن با یکدیگر اختلاف دارند.

این مسئله بهیچوجه بر هدفهای نهائی غرب وابستگی ندارد و حل آن مسلتزم فوریت نیست بلکه مسئله‌ای است که باید با تعمق در باره آنها سرانجام روشن شودکه کدامیك از این دو نفر بهتر می تواندامنیت و پیشرفت جهان غرب را تضمین کند.

بموجب یکی از این نظریات اروپای غربی بایدبیك فدراسیون دربسته ازکشور های حاکم که بین خودقرار-داد های سیاسی، نظامی و اقتصادی مخصوصی داشته باشند تبدیل شودو وبقیه دموکراسی های اتلانتیك در خارج این فدراسیون بمانند. بنظر من این نوع وحدت اروپا وحدت کامل نخواهد بود.

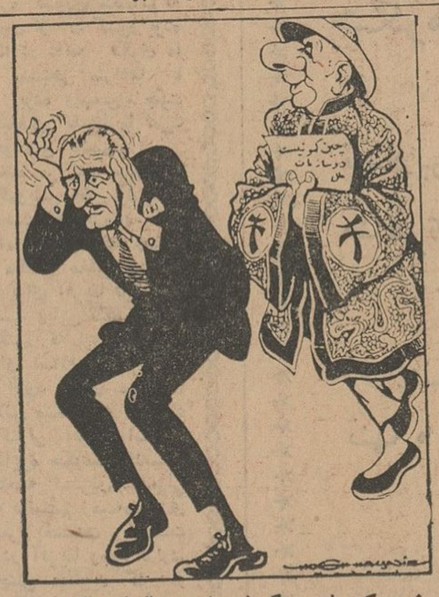

جانسون - کر شود گوش زین مقوله مگو!
دوگل - بگو آری چنانکه گوید «چو»!
(مقصود ازچو، فیلسوف شهیر چینی است که طبق عقیده او نه نباید گفت).
از : نیوزویك چاپ آمریکا

پارك جوجه کبابی
ناهار و شام جوجه کباب جمعه ها چلوکباب
اول جاده ونك تلفن ۶۲۲۸۸

از امشب
دیانا - ایفل
همای - برلیان - زهره
کریس کلی ویلیام هولدن
THE BRIDGES AT TOKO-RI
پلهای توکوری
رنگی تکنی کالر
دوبله فارسی دراستودیو مولن روژ
نمایش موفقیت آمیز فیلم «جسیکا» در سینما های مولن‌روژ - مهتاب - کریستال - اسکار ادامه دارد

GOODYEAR TIRES
گودیر
سازنده عالیترین لاستیک برای اتوبوس وکامیون
GOODYEAR

توجه - توجه - توجه
مژده بزرك
برای همیشه از سرگردانی خریدراحت‌شدید
خانم محترم، آقای عزیز تحول در تمام شئون اجتماعی آغاز گردید فروشگاه‌لطفی هم بسهم خود مفتخراست
از جهت‌هم‌آهنگی بامنویات مقدس شخص اول مملکت‌پیش‌آهنك مبارزه باگرانفروشی است (قبل‌ازخرید حتمااز فروشگاه لطفی دیدن فرمائید)
(صددرصد بنفع‌شما است) بهترین پارچه های پشمی، ابریشمی، نخی، مردانه، زنانه، تریکو، پیراهن های دوخته مردانه، لوازم آرایش و لوازم زندگی باحداقل سود در دسترس‌شما است. ضمنا بدین‌وسیله مراتب‌قدردانی وسپاسگزاری خودرا از استقبال گرمی که از این فروشگاه جدیدالتاسیس از طرف مشتریان‌عزیز بعمل آمده اعلام و توفیق خدمتگزاری بیشتری را آرزومندیم.
نشانی : جاده قدیم شمیران، ایستگاه باغ صبا مقابل خیابان ملك ساختمان ۱۲طبقه(فروشگاه لطفی تلفن۷۵۵۵۸۲) با داشتن محل پارکینك وسیع

یکعمر تختخواب
تختخواب انگلیسی و نو ارزان شد
تهروپ-میدان‌فردوسی

درمان
روماتیسم
دکترمهندس
خیابان‌حافظ مقابل ت ث ث

کاشانه
WHISKY A GOGO
رقص با فیلم -مطبخ ایتالیائی و دیزی جمعه هاته‌دانسان - ورود فقط با کارت عضویت (رایگان) خیابان شاهرضا جنب خیابان رامسر تلفن ۶۹۷۰۴ آ-۲۴۴۶۵

آگهی ازطرف شرکت صنعتی پشم فلزی ایران
مصرف کنندگان محترم توجه فرمایند در موقع خرید پشم فلزی (پشم ظرفشوئی) طبق وزن تعیین شده تحویل گرفته و چنانچه فروشندگان کمتر از وزن تعیین شده تحویل دهندلطفا به‌آدرس خیابان خیام سرای برلیان تلفن ۵۲۶۸۹ اطلاع دهید.

نمایشگاه نقاشی سوارکاران آبی در انستیتو گوته تهران
مدت این نمایشگاه تاتاریخ ۲۹ اسفندماه ۱۳۴۲ تمدید گردیده است صبحها بین ساعت ۱۰ تا ۱۳ وبعدازظهر هاباستثناء پنجشنبه ها بین ساعت ۱۶ تا ۱۹٫۳۰.
آدرس چهارراه امیراکرم شماره ۸
آ-۴۲۲۱۰ انستیتو گوته تهران

بهترین عیدی برای بانوان ودوشیزگان
حراج جواهرات مروارید اصل میکی موتو
با تخفیف فوق‌العاده ۴۰ درصد
از ۲۴ اسفند ماه تا پنجم فروردین‌ماه
نمایشگاه سونی - خیابان نادری - تلفن ۶۴۱۴۵

عیدنوروز در مولن روژها
جری لوئیس عیدنوروز امسال ما ازتمام جری لوئیس های قبلی مان خوشمزه تراست
سلام براسکناس
جری لوئیس
'IT'S ONLY MONEY'
مامانم گفته دست باسکناس نزنم اخه!
هرکی باسکناس دس بزنه شاپره نیشش میزنه!
دوبله فارسی دراستودیو مولن روژ

نوارچسب «سلوکس»
«ساخت سوئیس»
باچسبندگی فوق العاده
نوارچسب سلوکس دراندازه های مختلف، برای هرنوع کار
Cellux
یمین
لاله‌زار - بین سینما رکس وکوچه برلن
وکلیه لوازم التحریر فروشیهای معتبر ایران
شماره های ثبت درایران
۲۴۱۵۵-۲۴۱۵۴-۲۴۱۵۳

انتقاد

احمد احرار

هزار پیشه !

امروز عصر با تاکسی می‌آمدم . رادیو رپرتاژ دزدی راپخش میکرد که نعلین آخوندی را در مسجد دزدیده بود ، گوینده رادیو از اومیپرسید چرا کفش آقا را دزدیدی ؟ میگفت من عملی‌هستم ، کفش آقارامیخواستم ببرم بفروشم خودم‌راازخماری‌درآورم . اما جالب این‌بودکه خود آقا میگفت تابحال چند جفت کفش مرا درمسجد دزدیده‌اند ، بهمین‌جهت‌تصمیم گرفته بودم که دیگر مسجدنروم و مدتی‌هم نمیرفتم . دیروز مهمان پیشنماز این مسجد بودم . وقتی ایشان‌میخواست بیاید مسجد ، توبه راشکستم وخدمت ایشان بمسجد آمدم . اما بعدازرکوع وسجود دیدم کفش ها نیست !

حرفهای آخوند مرا یاد دوحکایت عبید زاکانی انداخت . یکی اینکه میگوید اعرابی رفت بزیارت خانه خدا ، دسترش ربودند . گفت‌خدایا این بار بخانه تو آمدم گفتی دستارم بربایند . دفعه دیگر اگرمرا اینجا دیدی بفرما گردنم را بشکنند !دیگر اینکه عبید میگوید مردی در مسجد با گیوه نماز میگزارد ، دزدی طمع در گیوه او بسته بود و بانگ داد که باگیوه نماز نباشد . گفت اگر نماز نباشد گیوه باشد . حالا جناب مولانا یاباید همان کار بکند که اعرابی کرد یااینکه اگرمهمان‌پیشنمازمسجد شد و رفت بمسجد ، فتوای عبید را بکار بندد.بگذار گیوه باشد ونماز نباشد !

اما از شوخی گذشته ، این‌حوادث آدم رابوحشت میاندازد زیرا زندگی در یك اجتماعی که هیچ حریمی باقی نمانده باشد و انسان از همنوع‌خودش هیچگونه ایمنی نداشته باشد حقیقتا وحشتناك است . وقتی آدم در خانه خودش امنیت نداشت ، در خانه‌خدا هم امنیت نداشت‌پس کجا میتواند زندگی کند ؟ مگر آدم چقدرمیتواند همه حواسش رابه‌جیبش ، به‌کفشش، به کلاهش بدهد که جیبش نبرند، یا کفشش نبرند و کلاهش برندارند؟ من وقتی میشنوم از فلان امامزاده چراغی بسرقت رفته راستی متاثر میشوم . نه برای خاطر اینکه‌امامزاده بی‌چراغ مانده‌است ، بخاطر اینکه می‌بینم آخرین ستون های ایمان و اخلاق هم دارد فرومیریزد . بخاطر اینکه میفهمم وقتی حریم امامزاده مرعی نباشد حرمت من و خانه من‌و ناموس من بطریق اولی محفوظ‌نخواهد بود . سابق ، کسی از روی احتیاج اگر دزدی میکرد بعد هم میرفت قفل امامزاده را میگرفت و طلب شفاعت میکرد . آن یکی اگر خلافی مرتکب میشد پیش خودش میگفت شیطان‌مرا وسوسه کرده و رومیبرد بمسجد که وضو بگیرد و نماز بخواند و شیطان را از خود براند . اینها هرکدام‌بنوبه خود برای مردم تکیه‌گاهی بود ،مامنی بود ، حریمی‌بود ، دونفر مدعی را میبردند بامامزاده قسم میدادندوکمتر ممکن بود منفعت شخصی محرك‌شود که آنها قسم دروغ یادکنند . حالا فرش مسجد و چراغ امامزاده راچشم بهمزده‌ای میبرند و می خورند ، وای بحال ما و شما .

پرشب ، جائی مهمان بودیم . با اتومبیل یکی‌از رفقا رفتیم و اتومبیل را گذاشتیم کنار خیابان ، جائیکه همین لنك‌بدوشها از اتومبیلها ظاهرا مواظبت میکنند و بقول بعضی ها «پاچ‌لنك» میگیرند . آخر شب وقتی آمدیم خواستیم اتومبیل را سوار شویم دیدیم چرخ‌جلو«پنچر» است. صاحب اتومبیل گفت‌خیلی عجیب‌است که ما چندشب پیش‌هم آمدیم‌همینجا وباآنکه مثل امشب اتومبیلمان را صحیح وسالم‌کنار خیابان پارك‌کردیم درمراجعت پنچر شده‌بود . من‌فوری حدس زدم قضیه از چه قرار است . گفتم این‌کار همین لنك بدوشهاست که گویا حالا به انعامی‌که میگیرند قانع نیستند و اتومبیلهای مردم را بجای آنکه مراقبت‌کنند پنچرمیکنند تا موقعیکه صاحبش می‌آید یکی دو تومان بگیرند وچرخ اتومبیل‌راعوض کنند . درهمین‌گیرودار یکنفر آچار بدست پیدا شد و بدون اینکه‌کسی از او دعوت بکند باصمیمیت خاصی شروع‌کرد به بازکردن و عوض‌کردن لاستیك . یقه اوراگرفتیم که توکجا بودی ،کی تو را خواست و خلاصه معلوم شد که این نره‌غول‌هم شریك لنك بدوش است و قضیه همانست‌که بنده حدس زده بودم .

باز ،از این جمله حوادث خاطرم هست که میرفتیم مازندران . شاید اواخر پائیز بود. نزدیك تونل کندوان دیدیم اتومبیلها قطار ایستاده‌اند و زنجیر می‌بندند. پرسیدیم چه خبر است؟ گفتند از اینجا ببعد یخبندان است واتومبیل لیز میخورد، حتما باید زنجیر بست، گفتیم شما از کجا می‌دانید؟ گفتند اینها میگویند واشاره بچندنفر کردند که برای اتومبیلها زنجیر می‌بستند ومبلغی‌انعام میگرفتند. ما هم‌مثل دیگران‌ایستادیم بیکی از آنها پولی دادیم وزنجیرمان راست. اما هرچه رفتیم ندیدیم از یخ بندان خبری نیست. چندکیلومتر آن طرف‌تر دیدیم باز اتومبیلها بصف ایستاده‌اند وزنجیر باز میکنند وآنجا هم یکی دو نفر بودند که میگفتنداز اینجا دیگر زنجیر لازم نیست وپولی میگرفتند زنجیرها را باز میکردند. فهمیدیم اینها باآنهاشریکند، مردم را منتر خود کرده‌اند که صنار سه شاهی کاسبی کنند. از این نمونه‌ها آنقدر زیاد است که بمصداق «الکلام یجرالکلام» یکی را مینویسم یکی دیگر یادم می‌آید. چه دردسر بدهم؟ گوئی نان حلال دیگر بذائقه ما مردم مزه نمیکند ونان حرام دلچسب‌تراست که روز بروز تعداد کلاهبرداران ، مفتخورها ، گوش‌برها ، نیزه بازها، شیادان ودام‌گستران زیادتر میشوند عجب اینکه درست بتعداد اختراعات و اکتشافات وهنرها وافکار نوی که ساعت بساعت وروز بروز بازار جهان عرضه میشود در ولایت ما کلکها و حقه‌های جوراجور ورنگارنك ونو بنو از آستین اهل کلك بیرون می‌آید. بطوریکه آدم تا میرود این رنگش را بشناسد رنك دیگر میخورد.

گفتگوی تلفنی

۳۰۰۱۰

بین ساعت ٦ تا ۷٫۳۰ بعد از ظهر

● شمر جلودارش نیست.

آقای شهردار... ایکاش شما هم مثل ما جنس خرده میخریدید تا متوجه میشدید که عده‌ای از این کسبه چه اجحافی میکنند . یك مغازه خواروبار فروشی در میدان فوزیه جنب بازار پارس شکر را کیلوئی ۳۵ ریال میفروشد وکسی هم جلودارش نیست، خدا میداند بقیه اجناس را چطور میفروشد، راستی شما میتوانید جلوی این اجحاف را بگیرید؟ ما که زورمان نرسید.

صالحی

● جلوی ولگردان رابگیرید

معلوم نیست چه سازمانی بایداین بچه‌های ولگرد را از توی‌خیابانها جمع‌آوری کند. توی پیاده‌روها قمار میکنند، شوخیهای رکیك و زننده میکنند واز کسی هم ابائی ندارند ،و همین اینهاهستند که باعث میشوند یکروز در روزنامه‌ها بخوانیم که نعش پسری در فلان خرابه پیدا شد ویا هزاران فجایع دیگر. خوب‌است توجهی بشود.

کشورپرست

● چه کسی مسئول است؟

من ساکن کوچه فروزنده درچهار راه مختاری خیابان امیریه هستم ، دیروز برق منزل ما قطع شد، تلفن کردیم واز اداره روشنائی ماموری آمد وبرق را درست کرد، اماچون پولی باو ندادیم دوباره آنرا قطع کرد وبا عصبانیت رفت. چه‌مرجعی باینکار رسیدگی خواهد کرد.

فریدون مینوچهر

● اینهم چیزی است

برق کوچه مسجد بین ارامنه و ظفرالدوله تا یکی دو ساعت ازسرشب رفته روشن نمیکنند ، اینهم چیزی است که ما باید از آن شکایت داشته باشیم ؟

محمود ـ ش

● خوش آمدید ، اما :

از قول بنده بنویسید که آقای وزیر فرهنك : بفرهنك خوش‌آمدید اما رتبه فرهنگیان فراموشتان‌نشود.

معلم

● پشیمان نکنید

وزارت فرهنك اجاره بهاء خانه هائیکه اجاره‌کرده است نمیدهد الان چهار ماه است که اجاره پس افتاده میخواستم توصیه کنم کاری کنند که مردم از خدمت کردن بفرهنك‌پشیمان نشوند .

موجر

● نه دنیا دارند و نه آخرت

بالاخره وزارتفرهنك برای دیپلمه های فنی‌دبیرستانهای دخترانه فکری نکرد، بیچاره دانش آموزانیکه دیپلمه فنی میشوند هیچ دانشکده ای آنها را برای کنکور نمیپذیرد ، بیچاره‌ها نه دنیا دارند نه آخرت اقلا آنها را برای رشته پرستاری قبول‌کنند.

دانش آموز

● ول کرده رفته‌اند

من از ساکنین امیر آباد شمالی هستم غرض از تلفن کردن من اینست که کوچه اشراقی راکنده‌اند که‌درست کنند همینطور ول کرده رفته‌اند.

عزت فیروز

محمد رضا صالحی کرمانی

تلاش‌های مذهبی

درقاره سیاه

در سیر عمومی ملتها لحظات حساسی فرا میرسد که باید هشیارانه با آنها برخورد کرد، این لحظات در حقیقت تعیین کننده سرنوشت آینده ملتهامی باشند ، کیفیت زندگی آینده یك ملت وابستگی تامی بنحوه برخورد و بهره برداری ازاین لحظات را دارد .

در مقاله ای که زیر عنوان «افریقای جوان»نوشتیم یادآور شدیم که یك ملت عینا مانندیك انسان ، کودکی‌و جوانی وپیری دارد ، و در اینجا باید اضافه کرد که لحظات بین کودکی و جوانی ، ویا جوانی و پیری از همان لحظات حساسی است که سرنوشت آتیه‌یك ملت‌وابستگی مستقیمی با آن دارد ، زیرا در این لحظات است که یك ملت خصوصیات فکری دوره ای را پشت سر میگذارد و درآستانه دوره جدیدی قرار میگیرد ، زمانیکه یك ملت دوران کودکی رابشت‌سر میگذارد و درآستانه جوانی قرار میگیرد و خواه ناخواه اختصاصات‌فکری دوران کودکی خود را نیز از دست می دهد، وچون هنوز درمتن‌جوانی هم‌وارد نشده، لذا خصوصیات ومیزات فکری این دوره رانیز دارا نیست ،بنا براین او در اینموقع در یك حالت خلافکری بسر میبرد ، واگر بخواهیم‌این لحظات را دوره‌ای مستقل به حساب آورده و نامی مشخص برای آن انتخاب کنیم :بهترین نام همان تعبیری است که‌آقای احرار در ضمن یکی از مقالات خود، از دوره آغاز جوانی‌افراد نموده‌اند ،آقای‌احرار این‌دوره را «دوران انتقالی» نام‌نهاده‌اند واین بهترین تعبیری است که‌ما میتوانیم از حالت خلاء فکری ملتها بنمائیم،زیرادر این‌لحظات که یك ملت از حالتی‌بحالت‌دیگر منتقل میشود ، در این لحظات است که‌شخصیت اجتماعی‌آینده او در برتو واردات فکریش تکوین میابد،وگفتیم که‌افریقا هم اکنون درچنین دوره ایست، ومسیحیت برای استفاده ازاین خلاء فکری سخت در تکاپو و تلاش میباشد او میکوشد تا این انتقال وتحول‌رادر مسیری بنفع خود براه اندازد.»

نمیدانم آیا شما خواننده محترم‌ازکادر تبلیغاتی‌مسیحیت اطلاع دارید یانه ؟

بهر تقدیر طبق وعده ایکه داده‌ام چند جمله از زبان‌یکی از شخصیتهای بزرك افریقاکه در کنگره سابق الذکر شرکت کرده بود، نقل میکنم.

این شخصیت وزیر فرهنك یوگاندا بود وچنین اظهار می داشت : «برنامه تبلیغاتی مسیحیت نسبت به نقاط مختلف افریقا متفاوت است ، مسیحیت‌برای‌یك‌کشورمستعمره افریقائی ، کشیش متخصص برای همان کشور میفرستد، و این کشیشها تاموقعی در آنجا مشغول کارند که آن کشور مستعمره باشد، اما اگرآنکشور باستقلال رسید بلافاصله تمام آن کشیشها بمرکز خود احضار شده، ویك عده کشیش دیگر که متخصص تبلیغ‌در کشور‌های تازه باستقلال رسیده‌می‌باشند، به آن سرزمین گسیل داده خواهد شد، واین کشیش‌ها نیز دراین منطقه دائمی نخواهند بود وهمینکه چند سالی مثلاده سال گذشت تمام آنها رفته، و یکعده کشیش دیگری که متخصص تبلیغ در یك کشور دهسال مستقل شده هستندجای آنها را خواهند گرفت ، وی اضافه میکرد که اصولا وقتی یك کشیش به نقطه‌ای از نقاط آفریقا سفر میکند نه تنها به زبان بومی محل آشنا است ، بلکه حتی دقیق‌ترین آداب و رسوم قومی آنها را نیز میداند، یك کشیش بازبان خود مردم، وبرطبق آداب ورسوم وروحیه خود آنها برنامه تبلیغی خویش را تنظیم میکند. میگفت: معمولا کشیشها برای اجرای برنامه تبلیغی خود مناطق عقب افتاده‌تر را انتخاب میکنند، مثلا میرود در مناطقی‌که مردمش‌هنوزدارای خط نشده‌اند، واو نخست خط لاتین را برای آنها انتخاب‌نموده ومردم را بااین خط آشنا می‌سازد ،سپس باصرف بودجه‌های سنگین چاپخانه‌ای واردمیکند، واولین کتابی که در آن‌چاپخانه بطبع میرسد انجیل است،همین شخص میگفت : در کشور من که دارای هفت میلیون‌جمعیت، ویك میلیون ونیم مسلمان‌است، من که وزیر فرهنك آن کشور ومسلمانم، مجبورم ۷۰ درصد بودجه فرهنگی کشور را صرف تعلیمات مسیحیت نمایم .

ولی باید گفت که با تمام این قدرتهای تبلیغی‌که‌مسیحیت درقاره سیاه بکار میاندازد ، خوشبختانه موفقیت‌های زیادی‌در این راه بدست نمی‌آورد.

خواهید گفت چرا؟

بهتر است که از زبان خود آنها بشنوید، تمام آفریقائی‌هائی که در کنگره شرکت کرده بودند میگفتند، درخاطر ما آفریقائیها، میسیون‌های‌مذهبی مسیحیت خاطره استعمار رازنده میکنند زیرا در طول تاریخ گذشته بهر نقطه‌ای که این میسیونها قدم‌گذارده‌اند بلافاصله ما مستعمره کشوری شده‌ایم که آن میسیون از آن کشور بوده است، لذا در ذائقه فکری ما تبلیغات مسیحی مترادف با استعمار بوده وبهمین جهت نسبت بمبلغین کلیسا ما نمی‌توانیم خوشبین باشیم.

نماینده مراکش میگفت : اگر هم‌کم‌وبیش بعض آفریقائی ها بمسیحیت گرویده‌اند، این دراثر ادامه نفوذ استعمار است، واصولا مقالات مغلق ومشکل مسیحیت برای آفریقا قابل‌هضم علمی نیست وباین سبب پیش‌بینی میکنیم که بزودی آفریقا تحت لوای اسلام قرار خواهد گرفت، آری، دنیای مسیحیت خیلی تلاش میکند که از خلاء فکری کنونی آفریقا استفاده نموده ودایره حکومت کلیسارا در آن ناحیه گسترش دهد،ولی بطوریکه دانستیم زمینه‌مساعدی برای ثمر بخشیدن تبلیغات مسیحی در آفریقا وجود ندارد. تاریخ چنین میگوید که در کشور یوگاندا اولین میسیون مذهبی در سال ۱۸۷۷ وارد شد، چندی نگذشت که این مملکت بازمینه سازیهای این میسیون بظاهر مذهبی ،مستعمره گردید.

در شماره بعد، پیرامون اسلام در آفریقا گفتگو خواهیم کرد.

نامه‌های مردم

در فکر سرو سامان

ما دیپلمه های آموزگار روز مزد که طبق آگهی وزارت فرهنك ، سه سال پیش باستخدام درآمده و درکادر آموزشی در مقابل مبلغ ناچیزی‌مشغول خدمت شده‌ایم میخواهیم بدانیم که اولیاء امور بالاخره در فکرسروسامان بخشیدن بحال ما هستند یا نه ؟ نتیجه جهت خاطر جمعی ما لطفااعلام بشود تا بیش از این نگران آینده نباشیم

از طرف آموزگاران روزمزدبخش۷

عبدالکریم اسماعیلیان

رفع تبعیض شود

درین موقع که تمام کارمندان‌دولت بتفاوت معادل پانزده روز یا یکماه حقوق پاداش دریافت میکنند ما کارمندان اداره ثبت احوال مرند باید باطلاع‌برسانیم‌که پاداش‌سالیانه ما از ۳۵۰ الی ٤۵۰ ریال تجاوزنمیکند با اینهمه گفتگوئی که در باره‌رفع تبعیض میشود خوبست درین موردهم از ما رفع تبعیض گردد .

بامضاء ده نفر از کارمندان

اداره ثبت احوال‌مرند

چرا کلاس تشکیل نمیشود

خواهر من در مسابقه ورودی‌تربیت معلم استان مرکز (قزوین) امتحان داد و قبول شد . ولی از تاریخ بیستم تاحالا ، هنوز کلاسهایشان تشکیل نیافته است . درحالیکه کلاسهای تربیت معلم تهران چند ماهی است که مشغول بکار است . لطفا مطلب‌را منعکس نمائید شاید ترتیبی برای اینکار داده شود .

ضیاء شهریاری‌ـنماینده ثبت‌قزوین

بازدید

دانش‌آموزان دبیرستان‌شهلا ازمؤسسه اطلاعات بازدیدکردند و ضمن ملاقات با آقای مسعودی مدیر اطلاعات دسته گلی بایشان هدیه کردند . درعکس بالادانش‌آموزان دبیرستان شهلاهنگام بازدید واهداء دسته‌گل بمدیر اطلاعات دیده میشوند

عکس بالا دانش‌آموزان دبیرستان محمدنراقی را که‌باتفاق یکی از دبیران خود از موسسه اطلاعات بازدید کرده وباآقای مسعودی ملاقات نمودند نشان میدهد .

برنامه‌مخصوص نوروز سینماهای

پلازا ـ حافظ ـ متروپل

جنگجویان غول پیکر

سینماسکوپ رنگی دوبله‌پارسی

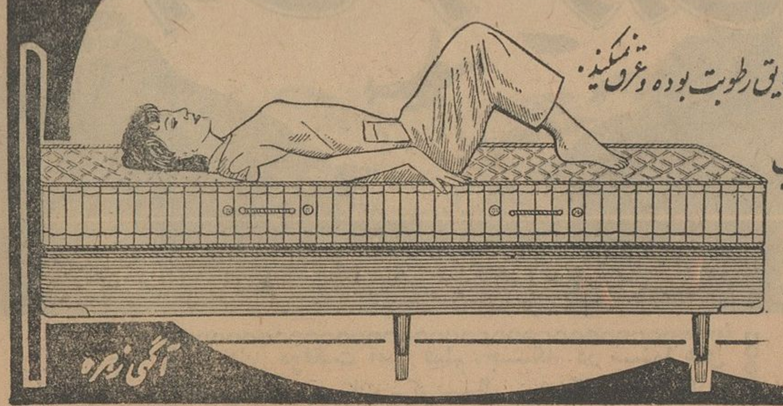

برای چه کوشش میکنیم ؟ ـ مابدنبال کارخسته‌کننده روزانه احتیاج به استراحت وخواب راحت داریم .

تشك فنری و تختخواب خوشخواب آسایش ما و خانواده ما را فراهم میکند . فنرهای نرم والیاف طبیعی که بهم بافته شده عایق رطوبت بوده وعرق نمیکند.

ضمنا علت وجود هواکشهای مخصوص درکناره های تشك هوا در داخل تشك جریان داشته و بو نمیگیرد .

بهر کجا که برای خرید تختخواب مراجعه میفرمائید از فروشنده آن بخواهید که تختخواب شما را با تشك فنری خوشخواب مجهز نماید

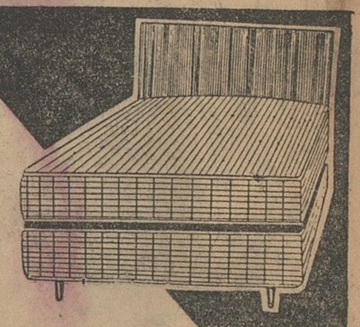

ساخت کارخانجات پرسیک

مراکز پخش : فروشگاههای مانسکو ـ خیابان شاه‌نبش نعیما تلفن ٤۷۱۲۵ وخیابان پهلوی انتهای پارك ساعی ـ تلفن ٦۲۱۳٤۹

شما روی تشك میخوابید .. نه توی آن ... !

آگهی زمرده

● بزرگترین ،

● ارزنده ترین ،

● پرخرج ترین ،

● گران ترین ،

کتابی‌که به زبان فارسی چاپ شده است .

تخت جمشید

اِریش ف. اشمیت

تشریح دقیق ومفصل بناها ، نقش‌ها ، ونبشته‌های تخت جمشید ، یادگار شکوهمند تاریخ ایران ، با ۵۷۰ تصویر و ۲۲۵ طرح ونقشه .

تصاویر یك متری و دو متری این کتاب ، زیباترین و پرشکوه‌ترین مناظری است که تاکنون در کتابی آمده است .

از این کتاب عظیم که مایهٔ سرافرازی صنعت چاپ و نشر ایران است ، تنها ۵۰۰ نسخه به چاپ رسیده است .

تهیه کننده : مؤسسهٔ انتشارات فرانکلین

ناشر : مؤسسهٔ انتشارات امیر کبیر

راکفلر، ثروتمندبزرك ازهیچ شروع کرد

سلطان نفت جهان در ۲۸ سالگی نخستین میلیون دلار را بدست آورد .

در ماه اکتبر آینده انتخابات ریاست جمهوری امریکا که در سرنوشت جهان تاثیر اساسی دارد صورت میگیرد . نلسون راکفلر فرماندار کنونی نیویورك یکی از بازیکنان بزرك این انتخابات است که شانس زیادی دارد از طرف حزب جمهوریخواه امریکا نامزد این مقام گردد. مقاله زیرچکیده کتابی است تحت عنوان «راکفلر» ثروتمندترین مرد جهان »که اخیرا پیرامون سلسله راکفلر منتشرشده . دراین مقاله خواننده باخانواده راکفلر وچگونگی عظمت یافتن آن آشنا میشود .

راکفلر و همسرش

نگهبان پیر باغ ملی «کومپین» نگاه حاکی از سوء ظن و تحقیرخود رابصورت مردسالخورده‌ولاغری‌انداخت که ناگهان‌درمیان جمعی‌ازکودکانیکه مشغول گردش وهواخوری بودندظاهر شده‌بود و غرو لند کنان باخودگفت:

ـ برشیطان لعنت. حالا دیگرجفجفه فروشهای دوره گرد هم دست‌از سر من برنمیدارند .

بعد با همان سوء ظن به‌ناشناس نزدیك شدو به‌سخنانی که‌اوخطاب به‌کودکان میگفت گوش داد. ناشناس سکه پولی راکه در دست داشت‌به‌بچه هانشان دادو گفت :

ـ بچه های عزیزم . من موقعیکه به‌سن وسال شما بودم کارم را فقط با همین قدرپول فقط با ده پنس شروع کردم . میدانید چه‌کردم ثاثروتمند شدم ؟ خیلی ساده است پی‌ولخرجی نرفتم .

هیچوقت از کار کردن باز نماندم . همیشه مطیع خداوند بودم . دنبال بازیگوشی نرفتم‌وگدایی‌را فقط برای آن کردم که‌برای کلیسا صدقه‌جمع آوری کنم. برای همین است که خداوند هم هیچوقت مرافراموش‌نکرده است .

پیرمرد ناشناس سخنانش راتمام کرد ودر حالیکه مستمعین خردسالش دربهت‌و حیرت فرو رفته بودند سکه پول را توی جیب خوداندا‌خت و باقدم های‌آرام ازآنجا دور شد .

فروشنده دوره‌گرد

نگهبان باغ خطاب به کودکان گفت :

ـ من خیال‌میکردم‌این مردفروشنده دوره گردی است. نگو که کشیش بودو من‌نمیدانستم .

اماپیر مرد دیگری که در آنجابود وهمیشه به باغ ملی رفتو آمدمیکرد جواب‌داد :

ـ بازهم اشتباه میکنید. این‌شخص آمریکائی است. اسمش راکفلراست میگویند بزرگترین ثروتمند دنیا است . حالا گویا برای دیدار‌دخترش که‌زن یك فرانسوی است به اینجا آمده. من‌و اوباهم همسایه‌ایم .

حقیقتا جان دیوید راکفلر در آن سال (۱۹۰۷) برای چه بفرانسه آمده‌بود ؟ آمده‌بود دخترش رابیبیند؟ ابدا . راکفلر بطور ناشناس در فرانسه سکونت داشت چون بعنوان یك راهزن خطرناك فراری و تحت پیگرد بود

درایالات متحده امریکا ، قاضی لاندیس حکمی علیه او صادر کرده بود دایر براینکه :

«راکفلر ثروت جهنمی خود را از طریق توسل به عملیات جنایتکارانه‌و نامشروع تحصیل کرده وبنابراین تنهاسزاوار حبس شدن در زندان است.»

اگرچه راکفلر باصداقت وصراحتا میگفت که درتمام عمرهرگز از یاد خدا واطاعت اوامر مسیح غافل‌نمانده معذلك وعاظ‌مسیحی برمنبر های‌خطابه اورا به‌باد دشنام وناسزا میگرفتند و هیهات برمی‌آوردند که «بزرگترین تبه‌کار تمام تاریخ وسرکرده‌ششلول

بقیه در صفحه ۱۱

جورابهای بدون درزنی‌تار درسه نوع مختلف توری ـ ساده ـ زنجیره جوراب نی‌تار در کلیه مغازه‌های معتبر فروخته میشود .

مرکز پخش لاله‌زار پاساژ نور

بمصرف شماست ازسوپرمستوان خریدکنید

مقابل دانشگاه تلفن ۶۷۷۲۸

باقلوا وشیرینی خانگی

تلفن ۴۷۵۸۴ حکیمی

قابل توجه مرغداران محترم

برای خرید و سفارش :

۱ـ ماشینهای جوجه‌کشی اتوماتیك (ماترهورن) معروف ژاپن باظرفیتهای ۵۰۰ تا ۲۲۰۰۰عدد .

۲ـ قفس‌های مخصوص مرغ تخمی

۳ـ دستگاه سنجش جنسیت جوجه یکروزه (نر ـ ماده)

به‌نمایشگاه سوئی ـ خیابان نادری تلفن ۶۴۱۴۵ ـ ۲۱۴۹۷ مراجعه فرمائید .

سرویس آشپزخانه و سایر مصنوعات فلزی طلوع

نمایشگاه خیابان پهلوی بالاتر از سینما امپایر تلفن ۶۲۶۸۶۹ آ ـ ۲۴۱۷۴

جدول کلمات متقاطع شماره ۲۶۴۱

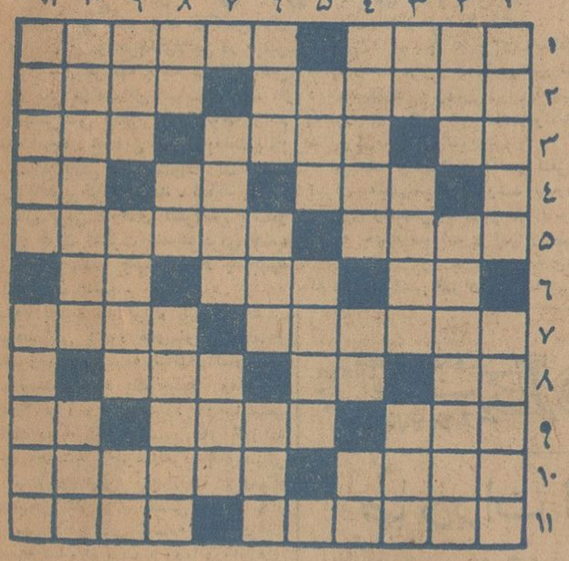

افقی : ۱ـ صدمه و آزار ـ رنگی نزدیك به‌قرمز منتهی کمی زننده‌تر ۲ـ مادر رستم دستان ـ مزام و روش ۳ـ از مرغان نالان ـ می گویند اگر خوب بود خدا هم‌می گرفت ـ غارت و چپاول ۴ـ بی‌غل‌و غش ـ ضمیری‌است ـ ریشه ۵ـ ماه‌اول ماه ـ حساب‌سودوزیان ۶ـ طایفه‌ای در ایران ـ قبل از برق علاج سر کچل بود ـ همیشه یکی بهتر از دوتا میرسد ۷ـ قماربازی عربی ! ـ شراب ۸ـ علامت جمع ـ رمق ـ آفازاده ۹ـ رنك ـ نادرستی‌و ناپاکی ـ درخشم برلب آید ۱۰ـ گوشت ریزه ـ تازه پابمرحله جوانی نهاده است ۱۱ـ اولین قدم برای‌تشکیل زندگی خانوادگی ـ نام معروف از معروفترین مدرسه‌های متوسطه تهران .

عمودی : ۱ـ نزدیکان وبستگان ـ شکلش مثل ماه تابان میماند ۲ـ سابقا داروغه برسر چهارتای آن می‌نشست ـ این هم در حقیقت همان دارزدن است ۳ـ از عناصر شیمیائی ـ سنگی سخت ـ برای کلاه وکپنك ساختن میمالند ۴ـ شنل ـ واحدوزن ـ ضمیرعربی ۵ـ از بیماریهای جلدی زشت ـ صنعت زره‌سازی ۶ـ بلند ـ پاکدامنی ـ دل در آرزوی دیدار عزیزان میزند ۷ـ از انواع جت ـ بهم ریخته‌و ازبنددررفته ۸ـ شراب در آن می اندازند ـ پهلوان ـ دردربار شاه شهید قدر و منزلت بسیارداشت ۹ـ از مناطق صنعتی آلمان ـ میگویند هرکه اسم مادر حضرت موسی را بداند دیگر بدان نیازمند نیست ـ تکیه کلام خانم ۱۰ـ از اقدامات مقدماتی زناشوئی ـ نارس ۱۱ـ پشت سر هم و یك نفس ـ از ته دریابه حمام آمده است .

حل جدول شماره ۲۶۴۰

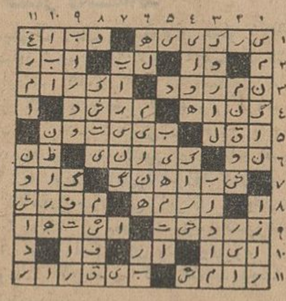

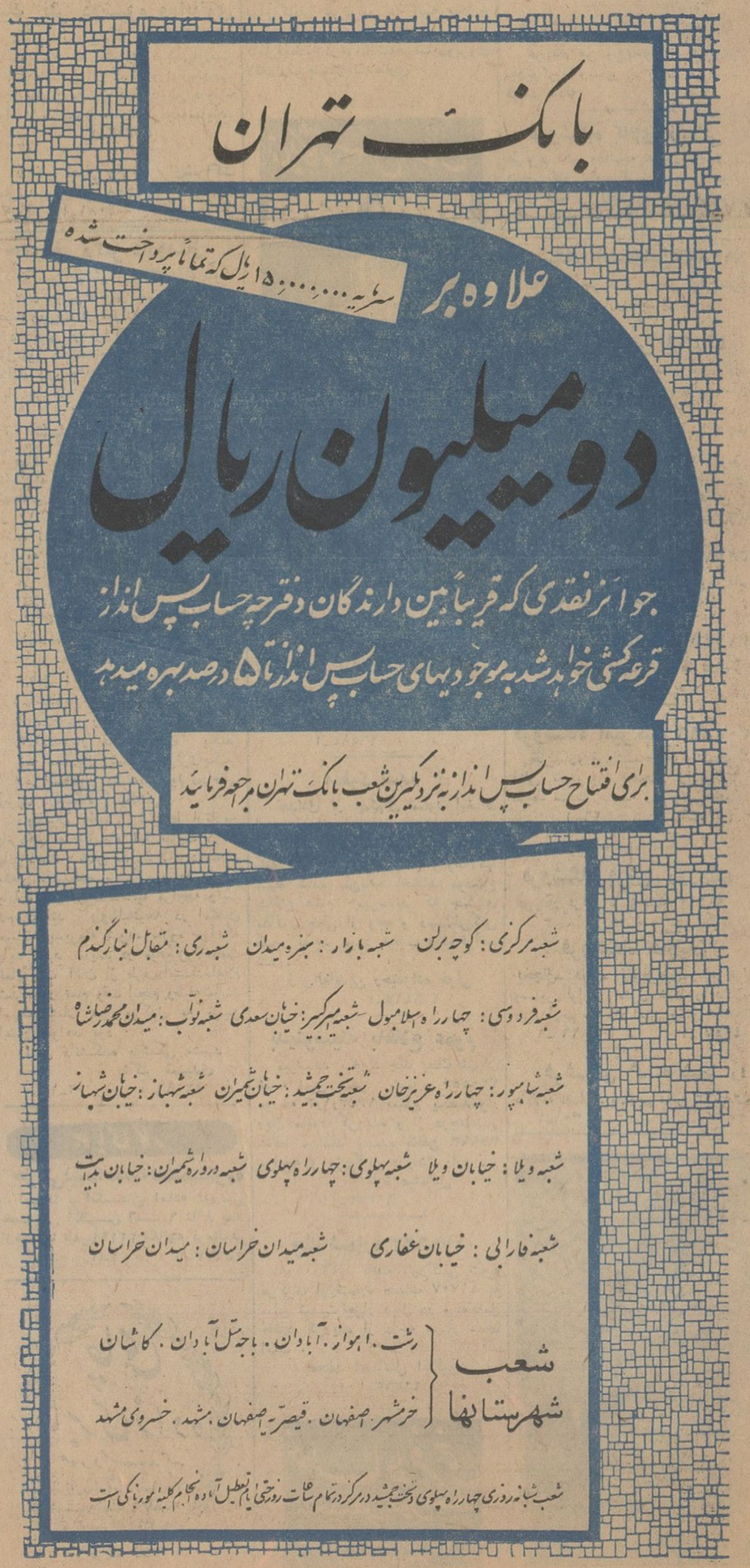

دربرابر کشور های پیشرفته و صنعتی اروپا و آمریکا

کشورهای آسیا و افریقا و امریکای لاتین

در کنفرانس بین‌المللی جبهه واحدی تشکیل میدهند

تشکیل یک جبهه واحد از کشورهای آسیا، آفریقا و امریکای لاتین در برابر کشور های توسعه یافته در کنفرانس ژنو، یکی از مسائل اساسی است که در کنفرانس اکافه مورد توجه واقع شده است . اما این مسئله بعلت اینکه با منافع بعض کشورهای شرکت کننده در اکافه برخورد میکند ، شاید یکی از مشکل ترین کارهای کنفرانس باشد و باین جهت فعالیت شدید برای جلب موافقین بیشتر جهت ایجاد یک جبهه در جریان است .

توجه بوضع مذاکرات کنفرانس نشان میدهد بین کشور های توسعه یافته و کشور های توسعه نیافته اتفاق نظر در زمینه ایجاد یک جبهه واحد در کنفرانس ژنو وجودندارد . زیراطبیعی است در حالی که کشور های کم رشد مایل هستند که فرضا تعرفه های جهانی نفع آنان تقلیل یابد، یا تعرفه‌های ترجیحی که برای بعضی کشور هااز جانب کشور های توسعه یافته درنظر گرفته شده از میان برود یا دروازه‌های ممالک توسعه یافته بروی کالا های ممالک در حال رشد باز شود ،ممالک توسعه یافته ترجیح میدهند که وضع فعلی مقررات تجارت جهانی همچنان بجای خود باقی بماند .

فقط در مورد تشکیل یک جبهه واحد در ژنو نیست که در کنفرانس تهران توافق کامل بین کشور های توسعه یافته و توسعه نیافته وجود ندارد ، بلکه بعضی کشور های شرکت کننده در کنفرانس عقیده دارند که پیشنهاد های بعضی ممالک توسعه یافته نیز بیشتر بخاطر تامین نظریات ممالک توسعه یافته غرب مطرح میشود تا تامین نظریات ممالک در حال رشد .

معذلک موجی که برای ایجاد یک جبهه واحد در جریان کنفرانس تهران دیده میشود قوی تر از آن است که کشور های توسعه یافته بتوانند در مقابل آن مقاومت نمایند .

اما نکته جالب تری که در کنفرانس تهران به‌چشم میخورد ،رشد یک روحیه همکاری وهمفکری باسایر ممالک توسعه نیافته جهان میباشد و این روحیه را نماینده کمیسیون اقتصادی امریکای لاتین که در کنفرانس تهران شخصا شرکت نمود تقویت کرد و نامه هائی که از جانب کمیسیون اقتصادی افریقا به کنفرانس تهران واصل شد این امیدواری را بوجود آورد که در کنفرانس ژنو جبهه بسیار نیرومندی با شرکت کلیه کشور های توسعه نیافته تشکیل شود واین جبهه با اقدام دستجمعی خود موجب گردد که تصمیمات عملی وجدی برای اصلاح وضع نامساعد تجارت جهانی در کنفرانس بین‌المللی توسعه وتجارت ژنو که درفروردین ماه آینده درژنو تشکیل خواهدشد اتخاذ گردد.

بازار و برنامه دولت

درزمینه بازرگانی و توسعه صادرات

برنامه دولت در زمینه بازرگانی در بازار تهران و محافل بازرگانی مورد استقبال قرار گرفت.

دربازار تهران شایع است با توجه به برنامه‌های اعلام شده وضع واردات درسال آینده دوچار محدودیت زیاد نخواهدشد وازاین پس حمایت ازصنایع بیشتر از طریق سود بازرگانی خواهد بود.

درحال حاضر بسیاری ازکالاهای مهم وارداتش باوجود صنایع بزرگ داخلی وتولید کافی آزاد است اما ازطریق حقوق گمرکی وسود ـ بازرگانی حمایت میشود از قبیل پارچه‌پشمی کیلوئی ۲۰۰ ریال روغن نباتی کیلوئی ۴۵ ریال که این خود حمایت عادلانه‌ای محسوب میگردد وممکن است همین روش در مورد کالاهای دیگرتولیدی نیز گسترش یابد.

دربازار تهران گفته میشود دولت باید در موردصادرات برنامه اصولی وتثبیت شده‌ای راتعقیب کند.

درمحافل صنعتی بازار ابراز عقیده میشود که توسعه صنعتی بیشتر با صادرات فرآورده‌های آن عملی میشود صادرات درمرغوبیت وارزانی تولید موثر است باید از طریق صندوق کمک به صادرات جوائز برای بسیاری از کالاهای تولیدی تعیین گردد تا بشود صادرات این نوع کالاها راعملی ساخت .

درحال حاضر اکثر کالاهای ـ تولیدی برای مواد اولیه خودحقوق گمرکی می‌پردازد درموقع صادرات امکان برگشت این مبلغ وجود ندارد راه حل این است که بادادن جایزه مناسب گرانی کالا از بین برود وامکان رقابت برای کالاهای مزبور در خارج فراهم گردد.

گزارشی ازاصفهان

بازار اصفهان در هفته قبل رضایت بخش بود زیرا معاملات دانه های روغنی مختصر رونقی پیدا کرد همچنین در معاملات پوست و روده و انواع کتیرا و انواع آهن آلات نیز رونق دیده شد .

قیمت بعضی از انواع ریسمان نیز ترقی کرد و معاملات فلزات گرمتر بود قلع کیلوئی ۴۵ ریال ترقی داشت بازار انواع پنبه و انواع پشم و همچنین قندو شکر و چای وخشکبار عادی بودو قماش نخی نیز وضع عادی داشت .

شرکت ها

* شرکت سهامی صنایع متنوع ایران برای ایجاد کارخانه درنقاط مختلف کشور و تهیه محصولات متعدد و متنوع مصرفی فوری و فروش آن در داخله باسرمایه یک میلیون ریال بمدیریت آقایان حاج محمدابراهیم خسرو شاهی و محمد خسرو شاهی و مرتضی خسرو شاهی در تهران تشکیل گردید .

* شرکت صادرات فرش گره‌خورده با مسئولیت محدود برای صدور فرش و کالاهای دیگر باسرمایه یک میلیون ریال بمدیریت آقای حسن براتی مقدم در تهران تشکیل گردید .

* شرکت بازرگانی میمنت با مسئولیت محدود برای اموربازرگانی و حق‌العمل کاری و نمایندگی از داخل و خارج باسرمایه یک میلیون و دویستو شصت هزار ریال بمدیریت آقایان محمدحسین محترم و محمد رضا بهروزی و یوسف قائمی تاسیس شد .

اطلاعات اقتصادی

صادرات ایران بکشورهای عضو اکافه

درسال گذشته ۳ر۶ درصد مجموع صادرات بوده است

کشور های عضو اکافه در سال بیش ۱۱ در صد کالا های وارداتی ایران را در اختیار داشته‌اند

یکی از مسائلی که در کنفرانس اکافه مورد توجه قرار گرفته وپیرامون آن بحث شده است توسعه مبادلات بازرگانی بین کشورهای آسیاوخاور دور، عضو اکافه میباشد .

آمار وزارت اقتصاددرزمینه بازرگانی ایران باکشورهای عضو اکافه درمنطقه آسیا وخاوردور درسال ۱۳۴۱ نشان میدهد که از ۸۶۲۴ میلیون ریال صادرات (بدون نفت) ایران ۷ر۵۴۰ میلیون ریال بکشورهای عضو اکافه صادر شده واز ۲ر۴۱۵۳۷ میلیون ریال واردات کشور ۳ر۴۶۹۷ میلیون ریال از کشورهای عضو اکافه واردگردیده است. بحساب دیگر در حدود یازده درصد واردات کشور از ممالک عضو اکافه بوده و این کشورها ۳ر۶ درصد کالاهای صادراتی ایران خریداری کرده‌اند. در محاسبه مزبور کشورهای آمریکا وانگلستان وشوروی وفرانسه وهلند که عضو اکافه هستند بحساب نیامده‌اند .

وضع بازرگانی ایران باکشورهای منطقه آسیا وخاور دور که عضواکافه هستند در سال ۱۳۴۱ بمیلیون ریال بشرح زیر بوده است:

نام کشور	واردات	صادرات
استرالیا	۳۴۶ر۸	۳۴ر۶
افغانستان	۱۶ر۸	۳۷ر۵
اندونزی	۴۴ر۹	۴ر۸
برمه	۱ر۲	ـر۳
پاکستان	۲۴۷ر۸	۱۱۱ر۸
تایلند (سیام)	۴۶ر۸	۳ر۵
چین ملی	۳۷۴ر۶	۲ر۴
ژاپن	۲۲۹۹ر۸	۱۱۷ر۵
سیلان	۲۰۴ر۸	۴۵ر۴
هند	۸۵۲ر۲	۱۶۴ر۳
مالزی	-	-
فیلیپین	-	-
کامبوج	-	-
کره جنوبی	۱ر۷	۱ر۶
لائوس	-	-
مغولستان	-	-
نپال	-	-
نیوزلند	-	-
ویتنام جنوبی	-	-
هنگ کنگ	۲۵۹ر۲	۱۳ر۴
برونئی	-	-

وزیراقتصاد درجلسه معاونان ورؤسای وزارت اقتصاد گفت

صنعت ماشین سازی درایران

هرچه سریعتر باید بوجود آید زیرا ما امروز بمرز صنعتی شدن رسیده‌ایم

ساعت نه صبح دیروز آقای دکتر عالیخانی وزیر اقتصاد در جلسه‌ای که از آقایان معاونان ومدیران کل و رؤسای ادارات وزارت اقتصاد تشکیل شده بود شرکت کرد وضمن قدردانی از زحمات یکسال گذشته کارکنان وزارت اقتصاد گفت ما درگذشته موفقیت‌هائی بدست آوردیم ولی کافی نیست ما فعلا بمرز صنعتی شدن رسیده‌ایم وراهی طولانی هم در پیش داریم ما باید هرچه سریعتر بمرحله ماشین سازی برسیم وقطعی است هنگامی که بتولید ماشین آلات اقدام کنیم سرمایه‌گذاری بعضی از رشته های مختلف کالاهای مصرفی درحدود ۳۵ درصد ارزانتر تمام خواهد شد .

وظیفه بزرگ دیگری که بردوش داریم افزایش هرچه بیشتر وهرچه سریعتر صادرات است مانمیتوانیم ونبایداجازه دهیم که فقط بارز یکی دو کالامتکی باشیم باید چندین منبع ارزی گوناگون وجود داشته باشد تااگر یک موقع درآمد ارزی یک کالا فرضا درآمد ارزی نفت تقلیل یافت جای آنرا بگیرد.

صدور ۵۰ هزار تن کود شیمیائی

ایران باروپا و آفریقا بدرآمد ارزی ایران خواهدافزود

آقای مهندس رضا رزم‌آرا مدیر عامل بنگاه پتروشیمی ایران پیرامون صدور پنجاه هزار تن انواع کود شیمیائی محصول کارخانه شیراز به اروپا و آفریقا اطلاعاتی دراختیار خبرنگار ما گذارد .

وی گفت با آنکه سال ۴۳ اولین سالی خواهد بود که محصولات پتروشیمی ایران صادر میشود باوجوداین از نظر جدول صادرات ایران مقام بسیار مهمی را بدست خواهد آورد وانتظار میرود پس از سنگهای معدنی ومیوه‌های تازه وخشک از نظر وزن همردیف پنبه ودر مقام سوم یا چهارم اقلام صادراتی قرار گیرد واز نظر ارزش نیز صادرات کود شیمیائی قابل توجه بوده وردیف هفتم یا هشتم را داشته باشد. مدیر عامل بنگاه پتروشیمی اضافه کرد که تاسیس کارخانه کود شیمیائی شیراز نه تنها باعث شده که بهای کودهای شیمیائی در کشور تقلیل ویکنواخت گردد و آمونیاک ارزان در اختیار صنایع داخلی گذارده شود بلکه سبب گردیده ضمن صرفه‌جوئی قابل توجه ارزی ازراه تامین احتیاجات داخلی برای صدور وکسب درآمد نیز اقدام گردد وموفقیت حاصل شود .

آگهی تشکیل مجمع عمومی

شرکت سهامی کنسرسیوم حمل ونقل ایران

طبق تصمیم مجمع عمومی متشکله در ۵ اسفندماه ۱۳۴۲ که در آن اساسنامه شرکت بتصویب رسید از خریداران سهام که اعلامیه بانکی پرداخت ۳۴٪ سهام خودرا در دست داشته باشند دعوت میشود که شخصا یانماینده قانونی آنهادر مجمع عمومی که در ساعت ۱۶ روز پانزدهم فروردین ۱۳۴۳ در محل شرکت واقع در میدان سپه ساختمان امینی تشکیل میگردد حضور یابند .

«دستور مجمع : انتخاب هیئت مدیره واعضاء علی‌البدل وبازرسان»

ضمنا چون سرمایه شرکت از ۴۰ میلیون ریال به یکصد میلیون ریال قابل افزایش است متقاضیان خرید سهم اعم از صاحبان مؤسسات حمل ونقل یا مالکین کامیون میتوانند تاتاریخ ۱۴ فروردین ۱۳۴۳ باخذ معرفی نامه از هیئت عامله موسسین ۳۴٪ سهام مورد تقاضای خودرا بحسابهای جاری شماره ۷۲۳۴۹ شعبه مرکزی بانک ملی ویا شماره ۶۵۵۰ شعبه حافظ پرداخته و در مجمع عمومی نامبرده شرکت نمایند.

هیئت مؤسسین
۱ـ۲ آ ـ ۴۲۱۶۲

بمناسبت عید نوروز
نرخ فوق‌العاده ارزان ارفرانس برای

ارسال هدیه به اروپا

ارفرانس از ۱۲ اسفند تا ۲۶ فروردین بسته‌های هدیه لباس و خوراکی رابرای اقوام ودوستان شما در اروپا بانرخهای خیلی ارزان حمل میکند (حداقل سه کیلو) مثلا بعضی از نرخها :

برای رم ۲۶۱ ریال

برای آمستردام ـ بروکسل ـ کلن ـ دوسلدورف ـ فرانکفورت ـ مونیخ ـ نورمبرک ـ پاریس ـ اشتوتگارت ۲۹۴ ریال . برای سویس ۲۹۱ ریال و غیره .

بسته های خود را به آژانس مسافرتی خود یا:
ارفرانس ـ ۳۰۷ خیابان شاهرضا تلفن ۶۶۲۵۲ ارسال فرمائید .

AIR FRANCE

TURFIX
رضایت کامل کدبانوی خانه
بادیگ زودپز تورفیکس
وکلیه لوازم یدکی موجود
درمرکز پخش
تهران گلوبندک سرای تقی‌زاده
شماره ۶۸ تلفن ۲۲۳۶۴
وکلیه نمایندگیها تهران
وشهرستانها

آگهی بانک صادرات ومعادن ایران

بانک صادرات و معادن ایران برای رفاه حال مشتریان محترم خود که ممکن است در ایام تعطیل نوروز به مسافرت رفته و احتیاج به پول پیدا نمایند ویامراجعات دیگری داشته باشند بشرح زیر حاضر بانجام خدمات مرجوعه می‌باشد .

۱ـ در شهرستان‌ها :
شعبه اهواز ـ شعبه آبادان ـ شعبه خرمشهر ـ شعبه شیراز ـ شعبه چهار باغ اصفهان ـ شعبه رشت ـ شعبه ارک تبریز ـ شعبه رامسر ـ شعبه رضائیه ـ شعبه بابل ـ شعبه خیابان سپه کرمانشاه ـ شعبه همدان ـ شعبه طوس مشهد ـ شعبه قم ـ شعبه بندر پهلوی .

۲ـ در تهران
شعبه لاله‌زار نو ـ شعبه خیابان رودکی ـ شعبه خیام .

شعب نامبرده بغیر از روز شنبه اول فروردین‌ماه ۱۳۴۳ در تمام ایام تعطیل برای دریافت وجوه‌سفته های مشتریان نیز از ساعت ۵ر۹ الی ۵ر۱۲ باز خواهد بود .
باجه های دریافت کلیه شعب تهران وشهرستانها نیز مفتوح میباشد .

بانک صادرات و معادن ایران
۱ـ۵ آ ـ ۴۰۲۴۶

نیازمندیها

استخدام

کاریابی تهران
بتعدادی پرستار و خدمتکار وآشپز زن نیازمند است تلفن ۳۷۳۳۱
۱ـ۵ آ ـ ۴۰۰۶

جوانان نوازنده
جهت تکمیل ارکستری (جاز) متشکل از جوانان برای اجرای یک برنامه آماتوری احتیاج بهمکاری نوازندگان آماتور داریم جمعه ۲۳ اسفند تلفن ۶۸۰۰۳
۱ـ۲ آ ـ ۲۶۲۷۵

استخدام یا شریک
شخصی برای اداره فروشگاهی با داشتن دویست هزار ریال تضمین نقدی استخدام ضمنا شریک هم بشود عصرها ۵ر۴ تا ۷ بتلفن ۲۹۰۸۱ مراجعه فرمایند ۱ـ۲ آ ـ ۴۰۶۰

مشارکت در ایده‌هرسود
برای بهره‌برداری از یک ایده‌ابتکاری وهرسود بمشارکت وهمکاری شخصی فعال که قدرت سرمایه‌گذاری از ۱۰ تا ۲۵ هزار تومان را داشته باشد نیازمندیم بتلفن ۶۱۱۸۸۴ مراجعه‌شود

استخدام باشریک
شخصی برای اداره فروشگاهی با داشتن دویست هزار ریال تضمین نقدی استخدام و ضمنا میتواندشریک هم بشود عصرها ۵ر۴ تا ۷ بتلفن ۲۹۰۸۱ مراجعه فرمایند .
۱ـ۲ آ ـ ۴۰۶۰

دوشیزه یابانوی ماشین نویس
که باتجربه و کارکرده باشدبرای بعد از ظهر ها از ساعت ۳ تا ۶ در هفته ۳ روز مورد احتیاج است به راهنمای شماره ۴۰۸ روزنامه اطلاعات پیشنهاد و میزان حقوق خودرا مرقوم فرمایند .

بیک نفر دوشیزه ویابانوی
ماشین نویس که تسلط کامل و سابقه کار به ماشین نویسی فارسی داشته باشد برای تمام روزنیازمندیم. داوطلبین به شرکت کاوش دروازه دولت ساختمان فیات مراجعه نمایند.
آ ـ ۴۲۳۰۲

بدونفر معمار مجرب برای شراکت نیازمندیم تلفن ۷۵۶۴۰۸
آ ـ ۴۰۸۱

چند نفر دکتر داروساز
که سن بیشتر از ۳۲ سال نبوده و بدون موانع قانونی استخدامی باشند جهت ویزیت در تهران بطور پارت تایم و در یکی از مراکز شهرستانها بطور فول تایم استخدام میشود داوطلبان به تولید دارو واقع در چهارراه یوسف آباد مراجعه فرمایند .

مشارکت درایده‌پرسود
برای بهره‌برداری از یک ایده ابتکاری و پرسود بمشارکت وهمکاری شخصی فعال که قدرت سرمایه گذاری از ۱۰ تا ۱۵ هزار تومان را داشته باشد نیازمندیم به تلفن ۶۱۱۸۸۴ مراجعه شود
۱ـ۲ آ ـ ۴۰۵۸

آگهی انتخاب استادیار
دانشکده پزشکی مشهد پنج نفر استادیار بشرح زیر از طریق مسابقه و برطبق آئین‌نامه انتخاب میکند .
۱ـ استادیار رشته داخلی یکنفر
۲ـ استادیار رشته فیزیولوژی یکنفر
۳ـ استادیار قلب وخون یکنفر
۴ـ استادیار رشته رادیولژی یکنفر
۵ـ استادیار رشته بیماریهای داخلی (برای درمانگاه) یک نفر
داوطلبان واجد شرایط ازتاریخ پانزدهم اسفند ماه ۴۲ لغایت دوماه بادر دست داشتن مدارک لازم درمشهد بدفتر دانشکده پزشکی و در تهران باداره کل تعلیمات‌عالیه مراجعه وثبت نام نمایند داوطلبانیکه در امتحان مسابقه پذیرفته شوند علاوه برآنکه باید تعهد نمایند در موقع لزوم خدمت تمام وقت آنان از طرف دانشکده اعلام شد بطور تمام وقت انجام وظیفه نمایند استخدامشان نیز موکول به تامین اعتبار خواهد بود .
رئیس دانشکده پزشکی مشهد
دکتر شهیدی
۱ـ۲ آ ـ ۴۲۱۹۶

جویای کار

جوانی لیسانسیه تحصیلکرده
آمریکا ـ انگلستان آماده تدریس خصوصی انگلیسی است ۶ تا ۸ بعد ازظهر با تلفن ۳۲۱۹۴ مکالمه فرمائید.
۱ـ۲ آ ـ ۲۵۹۷۷

چای
جابری زاده
مورد پسند همه
تهران شاه‌آباد شماره ۷۰
شماره ثبت ۲۰۸۷۹
تلفن ۳۲۴۵۱

فروش اثاثیه

نمایشگاه وفروشگاه ایران کالا
اولین موسسه خرید وفروش لوازم منزل دست‌دوم درایران
خیابان شاه چهارراه گلشن
تلفنهای ۴۵۶۸۹ و ۴۵۶۸۶
در این موسسه همیشه مقداری لوازم منزل‌نو ودست دوم از قبیل سرویس های اطاق خواب ناهارخوری سرویس اطاق پذیرائی میزو صندلی مبل هرنوع قالی وقالیچه و کناره باندازه و طرح ورنگ های مختلف و زیبابافت تمام‌شهرستان‌ها ـ یخچال ـ تلویزیون ـ رادیو گرام اجاق‌گاز اندازه های مختلف از مارک های معروف جهان و صد ها رقم لوازم منزل که از دست‌دوم تهیه شده موجود میباشد و قیمت آنها بقدری ارزان است که شما تصور نمیفرمائید لطفا قبل از خرید لوازم منزل باین فروشگاه سری بزنید تا حساب بدستتان بیاید بعددر خرید مختارید .

سمیرامیس تلفن ۷۵۶۸۹۸
فروشنده اجناس امریکائی دست دوم
خیابان بهار شماره ۱۴۶

فروشگاه فرش درگاهی
فروش قالیهای ایرانی بقیمت تجارتی نقد و اقساط میدان حسن‌آباد ۶۶۶۸۷ شعبه همدان سرای شریفیه

فروشگاه فرش کاشان
فروش انواع فرش کاشان دست اول و معاوضه بافرشهای مستعمل بقیمت عادله بازار سرای شکوه تلفن ۲۴۱۸۸

آنتن تلویزیون
فروشگاه پارس تلفن ۴۶۷۸۳ آنتن تمام کانال تلویزیون با کلیه مخارج نصب با ضمانت نامه بشرط رضایت کامل فقط ۱۱۰ تومان شاهرضا دوبروی لاله‌زارنو پاساژ قندهاری

گم شده

مفقود شده
تعدادی از چکهای سفید امضاء بانک ملی بازار این شرکت از طریق خیانتکاری ربوده شده بااینکه مدتی است جریان ببانک اطلاع و حساب مربوطه آن بسته شده من‌باب احتیاط موضوع باطلاع عموم میرساند که چکهای مذکورر خالی از وجه و در دست هرکس ظهور نماید موردتعقیب واقع خواهد شد .
شرکت سهامی صادرات فرش خمسه
آ ـ ۲۶۴۱۵

مفقود شده
تعدادی از چکهای سفید امضای اینجانب از طریق خیانتکاری ربوده شده بااینکه مدتی است جریان به بانکها اطلاع و حسابهای مربوطه آنها بسته شده من‌باب احتیاط موضوع باطلاع عموم میرساند که چکهای مذکور خالی از وجه و دست‌هرکس ظهور نماید مورد تعقیب واقع‌خواهد شد .
زین‌العابدین رحیمزاده خوئی
۲ آ ـ ۲۶۴۱۷

بدینوسیله باطلاع عموم
میرساند یکبرگ چک بانک تهران شعبه امیر کبیر بشماره ۷۲۰۵۵۰ مورخه ۳ر۱ر۱۳۴۳ بمبلغ یکصدهزار ریال مفقود گردیده و از درجه‌اعتبار ساقط میباشد یابنده بتلفن ۳۷۹۹۳ مراجعه و مژدگانی دریافت دارد .
داود میشائیل
آ ـ ۲۶۳۸۳

چک شماره ۱۷۹۶۲۳
۸ر۱۱ر۴۲ بانک بازرگانی شعبه مرکزی از شماره حساب ۴۱۷۰۷ به مبلغ شصت هزار ریال در وجه‌حامل مفقود گردیده از درجه اعتبار ساقط است .
محمد اسماعیل اتفاقیون
آ ـ ۲۶۳۶۳

خطاط فرخی
متخصص انواع خط
مقابل سینما سعدی گراورسازی جواهری
تلفن ۳۲۴۱۱

خرید اثاثیه

نمایشگاه وفروشگاه ایران کالا
خیابان شاه چهارراه گلشن
تلفنهای ۴۵۶۸۹ و ۴۵۶۸۶
اولین موسسه ایست که برای خرید وفروش لوازم منزل در تهران تاسیس شده
کسانی که لوازم منزل خود را باین موسسه فروخته‌اند رضایت آنانراجلب نموده‌ایم شما هم چنانچه مایلید قالی ـ قالیچه ـ یخچال ـ تلویزیون ـ گرام ـ اجاق گازو سایر اشیاء منزل خود را بفروشید بهر اندازه و مبلغی که باشد ما خریداریم و از هر جهت رضایت شمارا فراهم مینمائیم پس قبلا بتلفن های ۴۵۶۸۹ و ۴۵۶۸۶ مراجعه نمائید تا مغبون نشوید .

فروشگاه خالقی تلفن ۳۲۸۷۶
مجهزترین وباسابقه ترین موسسه خریدلوازم منزل هرنوع قالی. یخچال تلویزیون . رادیوگرام . اجاق گاز شما را نقدا در محل بقیمت عادلانه خریداری مینمائیم سه راه امین‌حضور

فروشگاه فرش مشرق
خریدار انواع مختلف فرشهای نو وکهنه شما است تلفن ۷۹۱۰۵۹

فروشگاه وسمساری صمد
خریدار همه رقم فرش کهنه . لوازم برقی اجاق گاز . بلور چینی. سایر لوازم منزل و اشیاء قدیمی تلفن ۴۹۹۸۵

فروشگاه پیروز
فرش ـ یخچال ـ تلویزیون ـ گرام ـ ضبط صوت نقدا خریداریم ۶۸۱۳۸

فروشگاه محمدحسان
تنها فروشگاهی است که میتواند کلیه اثاثیه منزل شما را بقیمت عادلانه خریداری کند تلفن ۵۸۱۵۵۸

فروشگاه فروردین ۶۱۱۶۵۵
قالی . یخچال . تلویزیون .رادیو گرام و سایر اثاثیه منزل شما را خریدار است .
خیابان شاه مقابل سینما چارلی نرسیده بچهار راه‌سیمتری‌شماره ۳۵۱

فروشگاه نیک ۷۵۷۵۴۶
خریدار هر نوع یخچال ، تلویزیون رادیوگرام وسایر لوازمات منزل به قیمت عادله

فروشگاه کالای زندگی
هرنوع قالی وقالیچه یخچال تلویزیون اجاق گاز رادیوگرام وسایر لوازم منزل شما را نقدا در محل خریداری میکند تلفن ۵۴۷۸۴

فروشگاه آسیا تلفن ۶۱۲۸۳۲
مؤسسه خرید و فروش لوازم منزل خیابان شاه چهارراه پیروز

الکترو غرب تلفن ۴۹۴۶۹
خریدار یخچال ، تلویزیون ـ رادیو گرام فرش اسکندری چهارراه‌سامان

فروشگاه فردوست ۷۵۷۶۸۵
ناحسن شهیر ت‌دهساله خریدار هرنوع یخچال ـ تلویزیون ـ اجاق گاز ـ رادیوگرام ـ ضبط صوت ـ فرش خیابان شهناز بالاتر ز میدان ژاله

فروشگاه سلطانی تلفن ۳۸۵۷۷
یخچال ـ تلویزیون ـ ضبط صوت قالی و قالیچه شما را خریدار است

فروشگاه فرهنگ تلفن ۳۱۱۴۸
همه‌نوع لوازم منزل شما را دراسرع وقت عادلانه نقدا خریداریم .

فروشگاه امیرکبیر ۳۰۵۲۶۶
خریدارو فروشنده لوازم دست‌دوم قالی تلویزیون یخچال رادیو گرام ضبط صوت ـ سه راه امین حضور
۱ـ۲۶ آ ـ ۴۰۲۰

فروشگاه فرش روزولت
خریدار فرش نو و کهنه ۶۹۰۲۷

فروشگاه حاجیان
یخچال ـ قالی ـ تلویزیون ـ رادیوگرام وسایر لوازم منزل شما را عادلانه خریداریم سه راه امین حضور ۳۸۸۳۸
۱ـ۲۶ آ ـ ۴۰۵۷

فرشهای کهنه شما را
عادلانه نقدا خریداریم تلفن ۲۵۹۱۳
۱ـ۳۰ آ ـ ۴۰۵۰

فرهنگی ورزشی

کشتی گیران

شوروی ـ بلغار ـ ژاپن در آرامگاه اعلیحضرت فقید

صبح دیروز تیمهای کشتی بلغارستان شوروی ، ژاپن در معیت اعضای هیئت رئیسه فدراسیون کشتی در آرامگاه رضاشاه کبیر حضور یافتند وتاج گلهائی نثار نمودند سپس قهرمانان مزبور در سالن کاخ ورزش باتیمسار سرلشکر ایزد پناه رئیس سازمان تربیت بدنی ملاقات نمودند .

در این مراسم ابتدا سرپرستان تیمهای مزبور مطالبی پیرامون اهمیت اینگونه تماسها اظهار داشتند سپس رئیس سازمان از انجام مسابقات کشتی در تهران اظهار خوشوقتی نمود و گفت امیدوارم با راهنمائیهای شاهنشاه که ریاست عالیه ورزش ایران را دارند ما در ورزش پیشرفتهای شایانی نمائیم و اینگونه تماسهای ورزشی سبب تحکیم دوستی بین ممالك جهان باشد .

کاروان اسکی

از باشگاه ورزشی تهرانجوان اطلاع داده شد که روز جمعه (فردا) کاروان اسکی باشگاه مزبور بجای آبعلی به پیست اسکی شمشك خواهد رفت .

قهرمانان «جودو» جهان

در مسابقات قهرمانی جودو که اخیرا در مسکو انجام یافت «تاکه ـ هیدزه ناکاتانی» قهرمان سبك وزن ژاپنی مقام اول را بدست آورد .

دراین عکس از چپ براست اندره بلرو و «تنگیز ماگالدادزه» قهرمانان فرانسوی و روسی که با یکدیگر مساوی کردند و سوم شدند «تاکه هیدزه ناکاتانی» ژاپنی که مقام اول را بدست آورد و اولك ـ استپانوف روسی که مقام دوم را بدست آورد دیده میشوند .

قهرمانان پینگ پنگ کارگران

مسابقه پینگ پنگ قهرمانی کارگران تهران و حومه از طرف اداره تفریحات سالم وزارت کار و خدمات اجتماعی بسر پرستی آقایان شیرازی وسلطانی در سالن دخانیات انجام گردید ۵۴ نفر از ۲۰ واحد کارگری در این مسابقه شرکت کردند .

پس از پایان چند دوره مسابقه در نتیجه فولادی اول فرزامی دوم ، کامیمابی از سیلو سوم رهنجان از کارخانه ونك چهارم البرز پنجم و حدادی از کیهان ششم شدند .

ضیافت بافتخار کاروان بیروت

شب گذشته بمناسبت عزیمت کاروان فارغ التحصیلان دانشگاههای بیروت بلبنان ازطرف آقای عبدالرحمان عدراسفیر کبیر لبنان درایران مجلس ضیافتی در منزل سفیر لبنان برپا شد .

دراین ضیافت اعضای کاروان با بانوانشان شرکت داشتند وبایکدیگر آشنائی حاصل نمودند .

چند خبر ورزشی

دنباله مسابقات بسکتبال قهرمانی باشگاهها زیر نظر فدراسیون بسکتبال کشور در سالن محمد رضا شاه ادامه دارد در دو مسابقه ایزدفردوسی برفردوسی و کانون جوانان بردیهیم پیروز شد .

در مسابقات تیر اندازی قهرمانی تهران در رشته اسلحه کمری بطئی که در میدان تیر امجدیه انجام شد سرکار استوار دوم احمد محمد علی با ۴۱۶ از ۶۰۰ مقام اول را بدست آورد و آقای سرگرد غرائی با ۴۱۲ از ۶۰۰ امتیاز دوم شد .

در مسابقات والیبال کاپ فرح تیم انجمن دوشیزگان و بانوان بر آزاده و تیم ژاله بر تیم اول دانشگاه پیروز شدند .

مسابقات انتخابی

دوو میدانی دانشگاه تهران

مسابقات انتخابی دانشگاه تهران برای انتخاب تیم دو میدانی دانشگاه جهت شرکت در مسابقات دانشگاه های کشور در رشته های مختلف انجام شد و این نتایج بدست آمد.

دو ۱۰۰ متر

گلشنی از دانشکده کشاورزی با رکورد ۱۱٫۸ ثانیه اول حاج رضا تهرانی از داروسازی دوم نصرت‌الله هوشنگی از پزشکی سوم

۴۰۰ متر

در مسابقه دو ۴۰۰ متر کریم از هنرهای زیبا اول هوشنگی در پزشکی و گلشنی در کشاورزی بترتیب دوم و سوم شدند .

۱۱۰ متر با مانع

روحانی ازداروسازی اول ، زرین نام از داروسازی دوم ، فاطمی از حقوق سوم شدند .

بقیه در صفحه ۱۱

احمد ایزدپرست

قاضی پیشین دادگستری وکالت کلیه دعاوی را در تمام مراحل قبول میکند.

نشانی : جاده قلهك ـ ایستگاه پرورشگاه ـ خیابان غربی پرورشگاه ـ (کوی میترا) شماره ۱۶ تلفن ۸۵۱۲۹۴

آ ـ ۲۵۸۳۱ ۱ ـ ۳

برنامه مخصوص نوروز سینماهای

رادیوسیتی ـ ادئون

اتل متل توتوله ، زن «پاپا» چه جوره ؟

زن پاپای من

هنرپیشگان گلن فورد ، شرلی جونز استلا استیونس ، دایانا مریل و کودک نابغه سینما رونی هوارد

The Courtship of Eddie's Father

پاناویژن رنگی دوبله بفارسی

شرکت سهامی

اف.ام

(فم)

نماینده انحصاری آسانسور و پله های برقی ورتهایم در ایران

خیابان شمیران نبش شمیناز ٤ تلفن ۷۱۹۴۲

۱ ـ ٦ آ ـ ۲۵۹٦۵

برای استفاده ازقیمت مناسب فعلی

قبل از رسیدن تابستان

برای ساختمانهای خود

نقویه مطبوع

تامین کنید

به اقساط ۲ ساله

شرکت مهندسی ساراول ـ خیابان ویلا خیابان دامغان پلاك ٦

تلفن ٦۱۲۲۲۹ ـ ٤۳۹۵۲

هزاران سکهٔ طلا

امسال شاه پسند هزاران سکهٔ طلا در قوطیهای دو پوندی بهموطنان عزیز عیدی میدهد

فاکوپا

عیدامسالم مال شاه پسنده

چون عیدی میده بشما و بنده

یگانه روغن تضمین شدهٔ ایران شاه پسند

MEA
سدارجت

رم

مسافرت دوسره فقط ۲۳۹۳۰ ریال تادهم فروردین ۱۳۴۳ شما میتوانید از این قیمت در درجه توریستی اکونومی استفاده کنید .

بلیطها برای ۳۰ روز اعتبار دارد .

هواپیمائی میدل ایست ـ اِر لیبان

آگهی مزایده

هواپیمائی ملی ایران مقداری وسائل فرسوده از قبیل لاستیك باندازه‌های مختلف بشکه نفت ، بخاری ، حلب خالی ، جای‌بنزین آلمینیوم و آلات فرسوده هواپیما را از طریق مزایده بفروش میرساند .

داوطلبین بامراجعه به‌انبار واقع در فرودگاه مهرآباد قدیم و بازدید آنها ضمن سپرده مبلغ بیست هزار ریال بصندوق شرکت پیشنهاد خودرا تاساعت ۹ روز سه‌شنبه ۴۲٫۱۲٫۲۷ در پاکت سربسته که روی آن جمله مربوط بمزایده وسائل فرسوده هواپیمائی ملی نوشته شده باشد بدفتر شرکت واقع در خیابان ویلا شماره ٤٤ تسلیم و رسید اخذ نمایند.

پیشنهادات درساعت ۹ صبح ۴۲٫۱۲٫۲۸ باز و قرائت میشود .

حضور پیشنهاددهندگان در جلسه آزاد است . هواپیمائی ملی ایران

آقای تقی کاشانی اخوان مدیرعامل شرکت سهامی سعدی طی مصاحبه‌ای گفتند :

ایجاد کارخانجات کاشی سرامیك گام بلندی در راه صنایع جدید ملی و احیای هنر کاشی سازی در ایران است

محصولات کارخانجات کاشی سرامیك سعدی. وطن ما را از انواع مشابه خارجی کاشی بی نیاز میکند

● کاشی سرامیك سعدی در مدرنترین و مجهز ترین کارخانجات و زیر نظر متخصصین مشهور جهانی تهیه میگردد .

● بزودی کارخانه کاشی سرامیك سعدی اقسام سرامیك های لعابدار و بدون لعاب عرضه میگردد و برای عرضه محصولات جدید لوازم بهداشتی گسترش مییابد و قسمت چینی سازی آن نیز شروع بکار میکند .

عامل شرکت سهامی سعدی تماس گرفتیم .

آقای کاشانی گفتند : بدیهی است که آرزوی ماهمیشه این بوده است که افتخارات ایران را زنده کنیم ما که از دیرباز خود وارد کننده انواع کاشی وسرامیك بوده‌ایم از اینکه میدیدیم که خارجیها از هنری که بستگی بروح وذوق ایرانی دارد . بهره‌برداری شایانی میکنند وباایجاد صنایع کاشیکاری وباالهام از هنر کاشیکاری ایران استفاده سرشاری میبرند . رنج میبردیم و اکنون خوشحالیم که به‌پیروی از منویات مترقیانه شاهنشاه و بدنبال برنامه عظیم صنعتی کشورتوانسته‌ایم به‌آرزوی دیرینه خود جامه عمل به پوشانیم و باایجاد کارخانه کاشی و سرامیك یك واحد بزرك صنعتی

*تاسیسات زیر بنای کارخانه در مساحتی نزدیك به ۱۲۵۰۰ متر می‌باشد .

*درشهریورماه ۱۳۴۲ کارهای ساختمانی و نصب دستگاهها پایان یافت و از دیماه همان سال بهره‌برداری آزمایشی کارخانجات مذکور شروع گردید.

*چون معمولا کارخانجات کاشی وسرامیك در تمام دنیا در مراحل اولیه ایجاد باشکلاتی مواجه‌میشوند تصمیم گرفته شد که کارخانجات مذکور زیر نظر متخصصین فنی خارجی باشد و از شروع بکار کارخانجات مدرن و مجهز کاشی سرامیك سعدی زیر نظر متخصصین مشهور جهانی کارخانجات کاشی‌سازی بویزنبرك آلمان قرار گرفت و خوشبختانه نه‌اینکه در بدو امر کارخانه باخساراتی مواجه نشد. بلکه هم‌اکنون در کارخانجات کاشی و سرامیك سعدی همانند کارخانه‌های بزرك پیشروترین ومترقی‌ترین کشور های جهان کاشیهای زیبا و مدرنی تهیه میگردد و یك محصول بی‌نظیر وفوق‌العاده در دسترس هموطنان عزیز می‌گذارد .

*کارخانجات کاشی سرامیك سعدی دارای یك لابراتوار مجهز و کامل برای بررسی کلیه مواداولیه و رنگها می‌باشد که‌زیر نظر متخصص خارجی است .

*قسمت های مختلف کارخانه شامل دستگاه‌های اتوماتیك سنك خردکنی . آسیاب و دستگاه های فیلتر و دستگاه پرس و قالب‌گیری و چهارکوره تمام اتوماتیك بزرك می‌باشد .

*محصول کارخانه از سنك کائولین ایران تهیه میگردد .

*برق کارخانه اختصاصی است و از سه ژانراتور بزرك تامین‌میگردد

*در محل کارخانه‌ساختمانهابرای مهندسی و همچنین سالن نهارخوری واستراحت برای کارگران در نظر گرفته شده است .

گسترش و توسعه کارخانه

آقای تقی کاشانی اخوان مدیر عامل شرکت سعدی پیرامون‌برنامه آینده کارخانه گفتند :

ماهمچنان درصدد گسترش و توسعه کارخانه کاشی‌سرامیك‌سعدی می‌باشیم و در نظر داریم علاوه بر کاشی وسرامیك و موزائیك با لعاب‌وبدون لعاب‌وسایل و لوازم بهداشتی‌راهم‌عرضه کنیم‌وازهمه‌مهمتر پروژه قسمت چینی‌سازی آن‌آماده شده و شروع بکار خواهد کرد و ازهم اکنون پیش‌بینی های لازم‌برای بوجود آوریم .

آقای کاشانی ادامه دادند :

خوشحالی ما از آن جهت بیشتر است که دوران رکود اقتصادی و ورشکستگی ظاهری مملکت‌باسیاست مدبرانه شاهنشاه پایان یافته و بخصوص برنامه دولت آقای‌منصور باعث‌امیدواری بیشتر می‌باشد و ما خوشحالیم که توسعه صنعتی وایجاد صنایع جدید از حمایت دولت آقای منصوربرخوردارا‌ست . وخوشبختانه برنامه‌های ما در گسترش کارخانه کاشی و سرامیك همزمان بابرنامه های بزرك صنعتی و اقتصادی این دولت می‌باشد زیرا ایجاد کارخانجات کاشی سرامیك سعدی در ایران گام بلندی در راه بسط وگسترش صنایع مفید و پیشرفت‌شایان‌توجهی درکارهای ساختمانی است .

آقای کاشانی سپس‌پیرامون ایجاد کارخانه توضیحاتی دادند و اطلاعات جالبی در اختیارما گذاشتند .

چگونگی ایجاد کارخانجات

*کارخانجات کاشی سرامیك سعدی درسال ۱۳۴۱ در مساحتی قریب به ۴۲۵۰۰ متر در شهرری خیابان شرکت نفت شروع‌ساختمان گردید و پروژه نصب کارخانه در همان سال آغاز شد .

هنوز هم وقتی در کشور های‌خارجی صحبت از ایران می‌شود بلافاصله به خیال یك خارجی این فکر خطور می‌کند :

سرزمین کاشی ها . گنبدهای فیروزه‌ای کشور کاشیکاریهای فریبنده رنگها و زیبائی های‌بدیع..

خارجیها کشور ما را بکاشی‌های زیبای‌آن شناخته‌اند ولی هیچگاه مادر فکر احیای اساسی این هنر خود برنیامده بودیم و موجب‌نهایت خوشحالی است که اخیرا از طرف شرکت سهامی سعدی کارخانجات کاشی و سرامیك ایجاد شده است.

این درواقع نوید بزرگی است در راه احیای هنر ایران و توام کردن هنر کاشی سازی باصنایع جدید . و بهره‌برداری در راه منافع عمومی مردم ایران و این خبربرای هرایرانی که‌بهنروافتخارات مملکتش علاقمند است بلاشك افتخارآمیز است .

آرزوی دیرینه

برای‌چگونگی از ایجاد کارخانه کاشی و سرامیك سعدی درایران باآقای تقی کاشانی اخوان مدیر

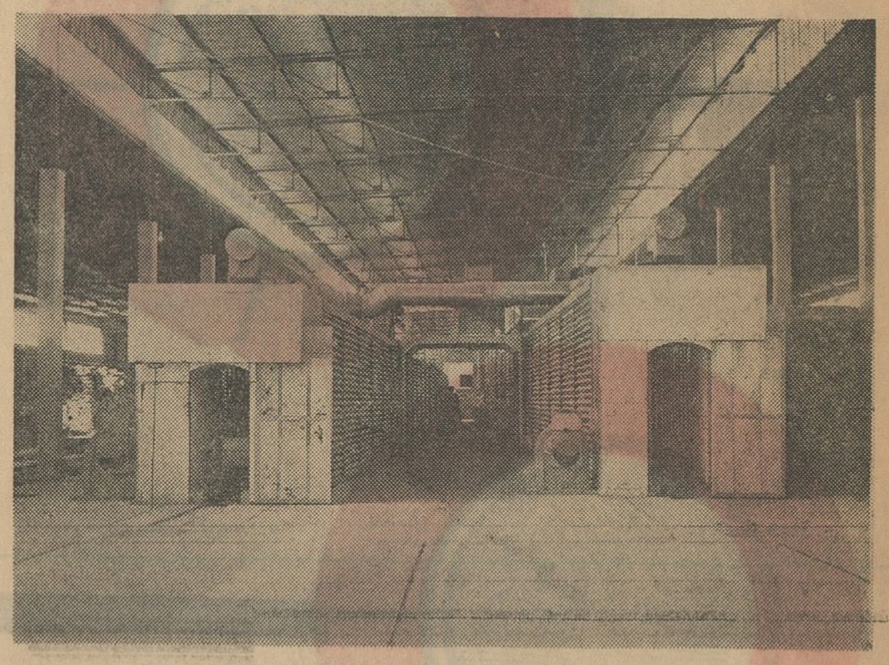

کوره های تونلی تمام اتوماتیك پخت‌کاشی و لعاب

۷ امتیاز برجسته

کاشی سرامیك سعدی

۱ـ این کاشی ها تا ۱۰ درصد از کاشی های مشابه بزرگتر است

۲ـ تا شش میلیمتر ضخامت دارد .

۳ـ سهل و آسان نصب می‌شود و از نظر فنی‌ومعماری محکمتر و مطمئن تر است .

۴ـ نوع جنس این کاشی هااز «کائولین» خالص است و لعاب آن ضخیم میباشد .

۵ ـ در مقابل سرما وحرارت‌مقاومت فوق‌العاده دارد و تا پنج سال تضمین میگردد.

۶ ـ انواع کاشی سرامیك سعدی‌دررنگهای زیبای آبی. سبز . صورتی . زرد تهیه‌میشود ودارای شفافیت‌خیره کننده‌ایست .

۷ ـ قیمت آن‌بسیار مناسب‌و شرایط فروش‌آن‌سهل‌و آسان است .

آقای کاشانی مشغول توضیح درباره کارخانه میباشند

اینکار شده‌است .

محصولات زیبا و مدرن ما از هرجهت مشابه جنس خارجی وشاید از نظر ظرافت و جنس عالیتر باشد ووطن‌مارا از انواع مشابه خارجی کاشی بکلی بی‌نیاز میکند بخصوص که قیمت آن باتوجه به‌قیمت‌گران کاشی های خارجی ارزان و مناسب است .

کاشیهای خارجی باتوجه بسود بازرگانی و گمرك باقیمت گزافی به بازار عرضه می‌شود حال آنکه قیمت فعلی کاشیها فقط هشت ریال‌است‌و بابهره‌برداری کامل و عرضه بیشتر محصولات کارخانجات کاشی‌سرامیك قیمت آن‌را تا ۳۰ درصد پائین خواهیم آورد .

آقای کاشانی افزودند :

هم‌اکنون‌محصولات کارخانجات کاشی سرامیك‌درسراسر کشورعرضه‌شده است وچون محصولات ما عینامانند محصول مشابه‌خارجی‌و ازعالیترین نوع و بارنگهای متنوع و شفاف تهیه‌میگردد بزودی برای صدور به کشورهای همجوار و کشور های عربی اقدام خواهد شد .

آقای کاشانی مدیر عامل شرکت سهامی سعدی در پایان از همکاری وزارت اقتصاد و مهندسان قسمت صنایع ومعادن در تسهیل ایجاد کارخانجات کاشی سرامیك سعدی تشکر کردند .

آقای کاشانی همچنین ازمهندسین محترم وخریداران محترم تهران و شهرستانها که از نوع کاشی‌وقیمت مناسب وشرایط فروش آن ابراز خشنودی کرده‌اند نیز سپاسگزاری نمودند و آرزو کردند که‌بتوانند همچنان در جهت تمایلات مردم‌موفق بخدمت بیشتری بشوند .

پرس‌های اتوماتیك‌قالبسازی

اطلاعات ـ پنجشنبه۲۲اسفندماه۱۳۴۲ ـ شماره۱۱۳۴۰

اطلاعیه اتحادیه صنف خیاط

اصرار پارچه فروش درمورد معرفی خیاط بمنظورنفع‌مادی وغیرمشروع وفروختن پارچه بقیمت غیرعادلانه‌است.

۲ـ۶ آ ـ ۳۸۳۵۶ اتحادیه صنف خیاط

آگهی مناقصه‌خرید حبوبات سال ۱۳۴۳

اداره تدارکات وزارت بهداری ۲۵ قلم حبوبات و سایر اجناس عطاری و علافی موردنیاز سال ۴۳ بیمارستان مرکز وزارت‌بهداری را از طریق مناقصه خریداری مینماید . طالبین انجام معامله بایستی قبلا بامراجعه به‌دفتر این‌اداره‌واقع در خیابان امیریه‌کوی اعتضادیه ودریافت برك مقادیر وشرایط و همچنین ملاحظه‌نمونه های لاك و مهرشده ۵٪ مجموع بهای پیشنهادی خودرا وجه نقد بعنوان سپرده بصندوق اداره کل امور مالی پرداخت و یا معادل همان مبلغ ضمانت‌نامه بانکی ویا اسناد خزانه بضمیمه پیشنهاد خود تا ساعت ۹ صبح روز ۲شنبه۱۰ر۱ر۴۳باداره کل دفتر وزارت بهداری تسلیم و رسید دریافت دارند .

پیشنهادات رسیده درساعت ۱۰صبح همان روز باحضور اعضای کمیسیون دزاداره کل امور مالی باز و قرائت خواهد شد وصول پیشنهادموید اطلاع کامل پیشنهاد دهنده از مفاد شرائط ومقادیر مورد مناقصه خواهد بود . حضور پیشنهاددهندگان در جلیه مناقصه آزاد و اداره تدارکات دررد ویاقبول یك یا کلیه‌پیشنهادات واصله مختار میباشد . الف ۷۶۴۷

رئیس اداره تدارکات وزارت بهداری ـ اسکندانی

آگهی مناقصه

بنگاه شیمیائی وابسته به‌وزارت کشاورزی مقدار یکصد تن گوگرد کلوخه بادرجه خلوص حداقل ۹۹ر۵درصد درکارخانجات شیمیائی کرج را بارعایت مفاد آئین‌نامه معاملات دولتی‌طبق‌شرایط مناقصه موجود در دفتر بنگاه واقع درخیابان شاهرضا شرقی بین پل چوبی ودرختی از طریق مناقصه خریداری مینماید .

داوطلبان شرکت در مناقصه بایستی ۵درصد مبلغ پیشنهادی را بعنوان سپرده اسنادخزانه بصندوق اداره حسابداری‌بنگاه‌تحویل و رسید آن‌را بانضمام برك شرایط و مشخصات امضاء شده ضمیمه پیشنهادخود نمایند . پیشنهاددهندگان بایستی پیشنهادلاك ومهر شده‌خودرا منتهی تاساعت ده صبح روز بیست و ششم‌اسفند ماه ۴۲ بدفتر بنگاه شیمیائی تسلیم و رسید دریافت‌دارند.پیشنهادات رسیده درساعت ۱۱ صبح همان‌روز بازوخوانده خواهد شد .

حضور پیشنهاددهندگان درجلسه مناقصه آزاد و بنگاه‌درردیا قبول یك یا کلیه پیشنهادات مختار است کلیه‌هزینه‌درج آگهی‌و ثبت‌قرارداد و مالیات و عوارض بعهده‌برنده مناقصه می‌باشد .

الف ۷۵۹۰ آ ـ ۴۱۶۳۶ ۱ـ۲ بنگاه شیمیائی

پس از اظهار تشکر از آقایانی که جهت تهیه لباس و کفش اطفال بی‌بضاعت این بخش کمك فرموده‌اند بدینوسیله دعوت‌میشود از ساعت ۴الی ۷ بعدازظهر روز جمعه ۲۳ اسفند در محل‌انجمن محلی جمال‌الحق در خیابان جمال الحق کوچه پارسا در مجلس توزیع لباس مفتخرمان فرمایند .

آ ـ ۲۶۴۰۳ شورای خیریه بخش ۱۵ (۲۰ سابق)

دکتر جمال‌الدین نوربخش

متخصص دربهداشت وبیماریهای کودکان
از دانشگاه پاریس

معتادین به الکل ، تریاك ، مرفین کوکائین و هروئین

را باسابقه سی سال مطالعه وتجربه و بهترین مند درمان مینماید .. نشانی: خیابان شاهرضا چهارراه پهلوی.

پذیرائی ۴تا۸ بعدازظهر تلفن مطب :
۶۵۵۵۷ منزل ۴۴۷۸۹ (۱)

خون مایهٔ زندگی است

شما هم می‌توانید بااهداء مختصری از خون خود که مسلما تاثیری در سلامت شما ندارد جان یکی از همنوعان خودرانجات دهید .

مراکز انتقال خون شیر و خورشید سرخ‌واقع‌درخیابان ناصرخسرو جنب دارالفنون آماده است تا خون شمارادر اختیاربیماران نیازمند قراردهد . ـ۱ـ

اطلاعات کودکان
مجله محبوب خردسالان
در ۴۴ صفحه
۵ ریال
روزهای سه شنبه منتشر میشود

هانوفر

نمایشگاه صنایع آلمان

لوفت هانزا با هفته‌ای سه پرواز مرتب و سرویسهای فوق‌العاده هواپیماهای جت به آلمان نمو دار یکصد و پنجاه ساله ترقی و پیشرفت صنایع این کشور را در اختیار شما میگذارد

برای مسافرت هوائی عالی
این دفعه با
لوفت هانزا
پرواز کنید

به آژانس مسافرتی خود یا در تهران به تلفن های ۹-۵۱۶۵۰ خیابان فردوسی ساختمان آفتاب شرق شرکت هواپیمائی لوفت هانزا و در آبادان و خرمشهر به شرکت سهامی لوفت اکسپرس ترانسپورت مراجعه فرمایید .

در کلیهٔ پروازها حمل کالا پذیرفته میشود

استخدام در دانشکده پزشکی

فارغ‌التحصیلان خارج که داوطلب خدمت در دانشکده پزشکی شده‌اند سال آینده استخدام میشوند

● ده نفر از کادر آموزشی دانشگاه بعلت تخلف منتظر خدمت شدند

امروز متن گزارش کارهای دانشکده پزشکی که تسلیم رئیس دانشگاه شده است در اختیار خبر نگار دانشگاهی ما قرار گرفت ، طبق این گزارش از ماه مهر تاکنون ده نفر از اعضاء هیئت آموزش بواسطه تخلف در انجام وظیفه منتظر خدمت شده‌اند .

ضمنا مدارک ۹۰ نفر از داوطلبانی که از خارج برای استاد یاری یا دانشیاری بدانشکده مراجعه کرده بودند مورد رسیدگی قرار گرفته و پرونده عده ای دیگر نیز در دست مطالعه است و از اول سال آینده به تدریج استخدام عده مورد احتیاج عملی خواهد شد در این نامه اضافه شده است که دانشکده پزشکی در سال جاری بعلت کسری بودجه نتوانسته است برای استخدام این قبیل افراد اقدام نماید .

در این گزارش نوشته شده است که در چند ماه اخیر مبلغ ۴۸ هزار تومان از حقوق کارکنان دانشکده پزشکی بعلت غیبت کسر شده است عده ای نیز تشویق شده‌اند .

مسابقات انتخابی

بقیه از صفحه ۹

پرش طول

طاهری از علوم با رکورد ۶٫۱۰ متر اول سلیمانی از دامپزشکی دوم و جهانی از ادبیات سوم شد .

پرش سه گام

طاهری در علوم با رکورد ۱۲٫۷۵ اول ، فاطمی از فنی دوم وشیرزاد از ادبیات سوم شد

پرتاب وزنه

علیرضا جعفری از پزشکی اول ، هرمز کریمی از هنر های زیبا و منصوریان از حقوق دوم و سوم شدند .

پرتاب دیسک

نصیری پور از پزشکی اول ، کریمی از هنر های زیبا دوم ، فاطمی از حقوق سوم شد . از بین افرادی که نام آنان در رشته های مختلف در بالا ذکر شد ۵ نفر جهت شرکت در مسابقات دانشگاههای کشور انتخاب میشوند .

تنیس دانشگاه

امروز کسب اطلاع شد که ساعت ۹ ونیم بعدازظهر روز دوشنبه آقای یوسف سلیم‌زاده سرپرست تنیس بر اثر سکته ناگهانی فوت کرد مرحوم سلیم زاده از خادمین فعال ورزش بود که علاوه براطلاعات ورزشی بچند زبان خارجی نیز تسلط داشت ما این ضایعه را بخانواده سلیم‌زاده تسلیت میگوئیم .

راکفلر ثروتمند بزرگ جهان

بقیه از صفحه ۷

کشیها و گانگسترها از چنگ قانون و مجازات گریخته است .

راکفلر با ایمان بود

حالا که سه ربع قرن از آن ایام گذشته هانس گئورگ مرتن بیوگرافی نویس بزرگ معاصر آلمانی یکبار دیگر درشرح حال مستند و ارزنده‌ای که در باره سلطان بی‌تاج و تخت نفت و قارون قرنهای اخیر نوشته بما اطمینان میدهد که درخداشناسی راکفلر هیچ تردیدی نبود وحتی راکفلر بدون خداپرستی‌اش وجود خارجی نمیداشت .

جان هنوز ده سال بیشتر نداشت که مادر پرهیزکارش الیزا او را به محراب برد واز اوخواست قادر برابر تصویر مسیح زانو بزند وسوگند یاد کند :

ـ من، جان راکفلر سوگند میخورم که همیشه اوامر مسیح را بگوش بگیرم صرفه‌جو باشم، گنجفه بازی نکنم ، سیگار نکشم ، مشروب نخورم، هیچوقت بدنبال زنان بدکاره نروم و همیشه کار کنم واز ثمره دسترنج خودم نان بخورم .

اولین هزار دلاری که پس انداز شد

الیزا یکی از زنان پارسا وپرهیزکاری بود که جز توکل به خداوند چیزی نمیدانست و جز مشیت او هیچ چیز نمیخواست . بعقیده او زندگی پرمرارتی که باشوهر و کودکان نیمه گرسنه‌اش داشت، حقانی‌ترین حکم پروردگار بود وتا پایان عمر حتی یکبار هم از خود نپرسید که پس مسیح و پروردگار چرا بدادش نمیرسند و رونقی به زندگی ملال آورش نمیدهند.

درحقیقت نیز آنچه که خداوند به او داده بود همان پنج طفل خردسال بودند که باید شکمشان را سیر میکرد واز اینها که میگذشت جز اطاق نمناک که شب را درزیر سقف آن به صبح می‌رساند و شوهر بیکار که پلیس به دنبالش می‌گشت از نعمات بی‌کران دنیا هیچ‌چیز دیگر نداشت

شوهرش ویلیام راکفلر که بعنوان یک پزشک قلابی شهرتی مانند کفر ابلیس داشت، درحقیقت از هر جهت نقطه مقابل زنش بود. مردی بود شیاد و کلاهبردار که پای‌بند هیچ قانون و مذهبی نبود. طبابت غیرمجاز میکرد، دربازار های مکاره ایالات غرب آمریکا دواجات قلابی میفروخت وهمیشه هم تحت تعقیب پلیس بود .

آدمی بود متملق و چاپلوس وهرزه وعرق‌خور که همیشه در میخانه ها پرسه میزد به دختران متلک میگفت ازپنجره ها برای زنان و دختران هرزه پول میانداخت و همیشه بعد از اینکه خوش گذرانیهای مبتذل ووحشتناکش راانجام میداد به‌خانه زن پرهیزکارش برمیگشت تااگر پولی در بساط نداشته باشد ازاوکش برود و باردیگر به‌دنیای پرگناه خودش باز گردد .

اما از این شگفت انگیزتر رازی بود که در زندگی این مرد وجود داشت: او غیراز الیزا صاحب زن دیگری هم بود که درشهر دیگری زندگی میکرد و باشناسنامه قلابی دکتر لونیگستون عقدش کرده بود و تحت همین عنوان با او مراوده ومکاتبه داشت .

ولی بازهم شگفت‌انگیزتر کف‌نفس ورازداری الیزا بود که خیلی زود به این راز پی برد اما تا لحظه‌ای که مرد چیزی بروی شوهرش نیاورد. باوجود بدبینهایی که از شوهرش میدید قلبش مالامال از عشق وعاطفه زنانه نسبت به او بود و آرزوئی جز این نداشت که بچه هایش را بزرگ کند و آنها را خوشبخت گرداند .

وقتی جان کوچک نخستین سوگندش را در پای محراب کلیسا یاد کرد خطاب به او گفت :

ـ اگر تو واقعا به سوگندی که خورده‌ای وفادار بمانی خداوند بر تو رحمت خواهد آورد ومقامی بالاتر از همگانت خواهی یافت .

از آن لحظه به‌بعد تنها یک فکر بر مغز وذهن جان خردسال حکومت می‌کرد و آن عبارت از موفقیت ورستگاری به کمک پروردگار بود. واین پیمانی بود که اوتا پایان عمر هرگز آن را نقض نکرد. تنها کتابی که میخواند انجیل بود. سیگار نمیکشید . به تاتر نمی‌رفت ولب به ویسکی نمیزد .

یکشنبه‌هایش وقف عبادت و کلیسا بود. بعداز پایان مراسم نماز ونیایش دسته‌جمعی خودش برای بچه‌ها سرود میخواند وابایی نداشت که در کنار کلیسا دست بسوی پارسایان دراز کند واز آنها برای تامین هزینه های کلیسا وموسسات خیریه تقاضای پول کند .

نسبت به آدمهای بولخرج مانند پدرش احساسی جز کینه ونفرت نداشت. از همان نخستین سالهای کار وکوشش زندگی جدی قدرهر شاهی از پولی را که درمی‌آورد میدانست . وقتی درسن سیزده‌سالگی باشغل حسابداری به استخدام یکی از بنگاه های تجارت غلات در کلیولند درآمد هفته‌ای پانزده دلار درآمد داشت .

اولین کاری که کرد این بود که نشست و حداقل مخارجش راهم حساب کرد: دودلار و ۷۵ سنت بیشتر نمیشه. پس دوازده دلار وبیست و پنج سنت دیگرش پس انداز بود .

اگر یکسال برهمین منوال میگذشت چقدر پس‌انداز میکرد ؟ معلوم بود .

اولین هزار دلاری که پس‌انداز کرد درهمین ایام بود .

هفده‌سال بیشتر نداشت که با دختری ازدوستان ایام کودکیش ازدواج کرد. ثمره‌های این ازدواج پنج فرزند بودند که در محیطی آکنده از مهر و ترس توام نسبت به‌خداوند تربیت شدند .

کمپانی هویت وتوتل

از برکت کاردانی راکفلر طولی

بقیه در صفحه ۱۴

پارکر مشکل هدیه را برای شما حل میکند

چه هدیه‌ای شایسته‌تر است ...

برای کسیکه طالب کار عالی و مطمئن میباشد

خودکار تی بال پارکر

یک خودکار قابل اعتماد، خودکار تی بال! نوک این خودکار با ۵۰۰۰۰ فرورفتگی متخلخل شده تا بتواند کاغذ را محکم بگیرد و بدینوسیله از نگرفتن قسمتی از نوشته ها جلوگیری میشود. این خودکار با مخزن مرکب بزرگ خود پنج برابر خودکار های معمولی مینویسد و بدون اینکه کلمه ای بیفتد در کمال زیبائی وروانی بنوشتن ادامه میدهد. از بین چهار اندازه سرقلم از فوق‌العاده ظریف تادرشت سرقلم مورد نیاز خود را انتخاب فرمائید.

برای کسیکه خواستار جنس عالی باقیمت مناسب میباشد

پارکر سوپر ۲۱

این خودنویس برادر کوچک خودنویس مشهور پارکر ۵۱ است و بهمان نرمی و روانی مینویسد. بااین قیمت مناسب شما میتوانید دو نفر را بجای یکنفر خوشنود و راضی کنید .

THE PARKER PEN COMPANY—JANESVILLE, WISCONSIN, U.S.A.

برای اشخاص فعال

یک دستگاه پارکر رومیزی

با پایه های متنوع از چوب مخصوص عتیق گرانبها و فلزات صیقلی شده در دسترس شما قرار دارد . از همه بهتر و مهمتر اینکه قلمهای پارکر را در خود نگهمیدارند.

PARKER

سازنده مطلوبترین قلمهای جهان

پارکر ـ با ۷۵ سال سابقه

آنچه خوبان همه دارند رامبلر تنها دارد

رامبلر ۱۹۶۴

زیباترین اتومبیل سال

تماشایش کنید، تحسینش کنید، انتخابش کنید

یک افتخار درخشان در صنایع اتومبیل سازی جهان

در نهایت ظرافت و قدرت

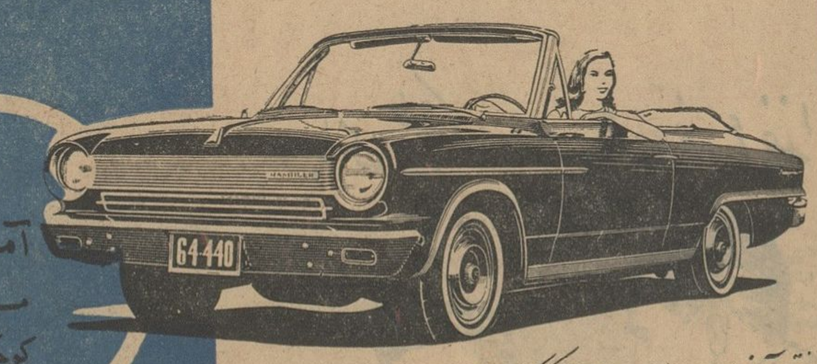

نتیجه آخرین طرح و عالیترین تکنیک

بیاترین اتومبیل کوچک جهان

کانون آگهی رب

رامبلر ۱۹۶۴ با ترمز دوبل ـ مصرف کم ـ کمک فنر های تقویت شده ـ سقف عائق ـ رینگ چرخها مناسب با جاده های ایران

لوکس ـ زیبا ـ راحت ـ متنوع ـ ارزان ـ با شرایط مناسب

هر چه بخواهید در رامبلر های زیبای ۱۹۶۴ جمع است

برای کسب اطلاعات بیشتر : بشرکت سهامی جیپ خیابان اکباتان تلفنهای ۴۹ ـ ۳۰۵۴۴۵ مراجعه فرمائید .

سنا بدولت رأی اعتماد داد

از ۵۲ نفر عده حاضر در جلسه ۵۱ نفر رای موافق و یك نفر رای ممتنع داد

سنا ، درجلسات صبح و عصر دیروز خود ، برنامه دولت آقای منصور را مورد بررسی قرار داد و عده‌ای از آقایان سناتور ها ، مخالف و موافق در باره این برنامه سخن گفتند .

ناطقین جلسه صبح

درشماره دیروز ، رئوس سخنان ، آقایان سناتور احمد بهادری ، سناتور محمد سعیدی‌وسناتور افتخارهشترودی باستحضار خوانندگان رسید .

سخنان سناتور سعیدی

قسمتی از سخنان سناتور محمد سعیدی پیرامون برنامه دولت درجلسه صبح سنا، در شماره دیروز درج‌شد. سناتور سعیدی در دنباله سخنان‌خود اظهار داشت: در اینجا لازم میدانم به یك موضوع بسیار مهمی اشاره‌کنم وآن اینکه ما علیرغم آشفتگیها و انقلاباتی که امروز در هر گوشه‌جهان بچشم میخورد بحمدالله در مهد امن وامان زیست میکنیم، راست است‌که امروز جنگی در جهان برپا نیست‌اما شراره‌های اغتشاش ونا‌امنی‌های‌محلی در همه نقاط گیتی زبانه میکشد و هنوز یك آتش خاموش نشده آتشی دیگر افروخته میشود تنها مائیم که در نعمت گرانبهای امنیت وآسایش سیاسی برخورداریم . **ما امروز باخیال راحت در اینجانشسته و مشغول طرح برنامه‌های مفصل برای اصلاحات دامنه‌دار کشور خود هستیم غافل از آنکه غالب همسایه های ما در آتش ناامنی سیاسی میسوزند و چه‌بسا مردمیکه صبح از خانه‌بیرون میایند و امید بازگشت شب‌را بخانه ندارند تا چه‌رسد بآنکه این مردم‌در اندیشه برنامه ریزی و آبادانی وطن خود باشند** گمان میکنم بر همه کس واضح‌و آشکار است که این نعمت گرانبهای‌امنیت بدست‌ما‌نیامده‌است جز درسایه‌درایت‌و واقع‌بینی‌و نبوغ سیاسی‌شاهنشاه‌بیداردل‌ما آگاهی‌عمیق شاهنشاه بزرگ ما ازسیاست جهانی‌و رعایت‌حفظ‌موازنه که‌درامور‌بین‌المللی فرموده‌اند موجب شده است که‌کشتی کشور ما در دریای طوفانی بین‌المللی بسلامت راه پیمائی کند و ما امروز بتوانیم با خاطری آسوده با دولت‌خود بنشینیم و درباره برنامه سازندگی فردای خود بحث کنیم ، من اینجا از طرف خود و از جانب‌همکارانم در سنا سر تعظیم درآستان شاهنشاه بزرگمان فرود می آورم‌که بزرگترین نعمت های جهانی یعنی امنیت سیاسی و آسایش خاطر اجتماعی را بما عطا فرموده‌اند.

سخنان دکتر شفق

چهارمین ناطق جلسه صبح دیروز آقای سناتور دکتر رضا زاده شفق‌بود که بعنوان مخالف طی سخنان‌مشروح خود اظهار داشت :

دولت آقای منصور اولین دولتی‌است که اگر اشتباه نکرده باشم بانوزده وزیر به مجلس معرفی شد . من‌بعضی از وزراء را نمی شناختم ولی وقتی رسیدگی کردم معلوم شد سوابق‌همه خوب‌است و انشاءالله وجود همه‌آنها مفید باشد (انشاءالله) .

اما سئوال من این است که‌ملاك تاسیس وزارتخانه های مختلف‌چیست وچراوزارت معادن تشکیل نشده‌است؟ درکشوری که ما منابع ثروتی عظیم داریم جا داشت که یك وزارت‌معادن هم تاسیس شود .

اصولا چرا وزارت خانه های آب برق و آبادانی و مسکن درهم ادغام نشد .؟ در حالیکه آب و برق وآبادانی و مسکن بهم مربوط‌است.

دیگر این که در برنامه دولتی که رئیس آن یك مرد اقتصادی است چرا از اصول صرفه جوئی بحثی‌نشده است . صرفه جوئی اساس زندگی ملل است .

ای کاش دراین دولت که معروف شده به کابینه جوان یك پیر مرد سالخورده هم وجودداشت هرچند موی وزیر کشاورزی سفید شده است ولی ایشان جوان هستند (عده‌ای‌از سناتور ها - پیر مردهم وجود دارد) . هیچ چیز کار نیروی تجربه رانمی کند. تجربه و فکر پیران و نیروی جوانان باید توام باشد .دیگر این‌که مسئله حزبی بودن دولت نباید سبب گردد که شرط استفاده از لیاقت فقط عضویت در حزب باشد .

آقای نخست‌وزیر! ما برای هر اصلاحی پول لازم داریم و داشتن‌پول هم جز با برنامه صحیح اقتصادی میسر نیست . ما در حدود پنجاه‌هزار ده داریم ، برای بهداشت هریك از دهات در یکسال اگر حداقل پنج هزار تومان پول مورد حاجت باشد . در اینصورت ۲۵۰ میلیون تومان‌برای بهداشت دهات لازم است .

قندو کاغذ

اقتصاد صحیح اساس زندگی‌ملل است و یکراه داشتن اقتصاد سالم صرفه جوئی و دیگر تشویق صنایع است . چرا باید ماحداقل قندوشکر خودمان را تامین نکنیم و بالاخره‌من نفهمیدم که چرا مسئله قیمت چای دائم در نوسان است ویا علت عدم تاسیس کارخانه قند و کاغذچیست؟

در باب‌مالیات چرا کسی که درآمد روزانه اش ده هزار تومان است‌سالانه ۱۲۵۰ تومان مالیات میدهد و کسی که تمام سرمایه‌اش ده هزار تومان نیست پانزده هزار تومان پیش آگهی مالیاتی برایش میفرستند . مالیات باید بردرآمد باشد و عصر ما عصر مالیات بر درآمد است .

دیگر این که ما فرهنگ داریم ولی با تقوا توام نیست .

ناطق سپس در مورد وضع‌بهداشت وهوای آلوده تهران از دود گازوئیل سخن گفت و در پایان اظهارداشت: باید علل نارضائی مردم تشخیص داده شود و حتی درمورد شناختن این علل باید عده‌ای نخبه ناشناخته ویا جمعی مورد اعتماد و روانشناس دراین باره مطالعه دائم نمایند . در حال حاضر شکایات زیادی از طرف مردم هست که بدست اولیای امور نمی رسد . دولت باید کاری کند که‌رفع شکایات و گله مردم شود .

من حرف دیگری ندارم . اگر دولت باین مسائل توجه کند منهم موافقم و رای اعتماد خواهم داد .

نوید فراوان برنامه دولت

سپس آقای سناتور رام ، بعنوان موافق شروع به‌صحبت کرد وطی سخنان خود گفت : برنامه دولت نوید فراوانی بمردم ایران میدهد اما اگر بخواهم درباره هر یك از مواد برنامه سخن گویم طولانی خواهد شد .

ناطق آنگاه پیرامون برطرف‌ساختن یاس و ناامیدی در جامعه سخن گفت وافزود: باید به عموم مردم فهماند که دوره رکود ازبین رفته و دیگر از راه نادرست کسی نخواهد توانست زندگی آبرومندی پیدا کند .

آقای رام دراین هنگام پیرامون لوایح ششگانه صحبت کردواضافه کرد دولت باید ملت ایران را تشویق وتحریص بکار کند و باید بوسیلهٔ مامورین بصیر راهنمای مردم باشد و تنبلی و فرار از کار را محکوم کند.

یکی از وظایف دولت رسیدگی‌به عواید گمرکی و سود بازرگانی است زیرا در بعضی مواقع کار ماموران موجبات نارضائی مردم‌را فراهم ساخته است ، تصمیمات دولت نیز باید هماهنك باشد .

اگر بهای شکر زیاد میشود باید بهای چغندر هم بیشتر بشود درحالی که پول چغندر بهمان قیمت‌سابق‌به کشت‌کاران پرداخت شد در حالی که این معامله منصفانه نیست .

ناطق سپس اشاره به مالیات‌ها نمود و گفت هرکس درآمدش بیشتر است باید بیشتر مالیات بپردازد . علت عدم افزایش‌مالیات مستقیم در کشور آنست که بعضی از مردم عادت باین امر نکرده‌اند وعلت دیگر حساب غلط ماموران دولت است که درآمد های هنگفت برای اشخاص قائل شدند وبماخذ همان درآمد برای آنها مالیات مطالبه کردند . درآمد نفت نیز باید فقط صرف امور عمرانی‌شود.

صرفه جوئی

ناطق آنگاه به‌بودجه کل کشور اشاره کرد و گفت : بودجه راباید متعادل کردوباید دید چه ارقامی قابل صرفه‌جوئی است و آنرا حذف کرد.

سناتور رام سپس پیرامون امور کشاورزی صحبت کرد و بااشاره به‌ازبین رفتن رژیم ارباب و رعیتی و اصلاحات ارضی که بابتکار شاهنشاه انجام‌گرفته در باره‌ازدیاد درآمد کشاورزان تذکراتی داد و گفت باید دولت از همکاری‌و کمك به‌کشاورزان خودداری نکند.

سناتور رام درپایان پیرامون لزوم توجه به‌کارمندان دولت ورفع رکود وتنبلی دستگاه ها سخن گفت

جلسه بعداز ظهر

جلسه علنی مجلس سنا ساعت چهارو نیم‌بعداز ظهر دیروز بریاست آقای مهندس شریف امامی مجددا تشکیل گردید آقای حسنعلی‌منصور نخست‌وزیر و آقایان وزیران درجلسه حضور داشتند و بحث در برنامه‌دولت ادامه یافت .

رئیس - البته جلسه صبح بعنوان تنفس تعطیل شد و ما امروز جلسه فوق‌العاده نداریم بلکه دنباله جلسه صبح است که ادامه خواهد داشت.

دود اتومبیلهای گازوئیلی

اولین ناطق جلسه عصر دیروز آقای سناتور دکتر صدیق (صدیق اعلم) بود که بعنوان مخالف‌مشروط طی تذکرات خود اظهار داشت :

بموجب قرارداد نفت که در آبان ۱۳۳۳ بتصویب رسید نفت‌راازحیث وزن بما میفروشند نه از لحاظ نوع و همه مشتقات نفت بیك قیمت است. دراین صورت عوض آنکه گازوئیل رابقیمت بنزین بگیرید و بعد بهمان قیمت بفروشید همان بنزین رابگیرید و باتوبوسها بدهید که ناچار نشوند ماشین های گازوئیلی وارد کنند .

بنده گزارش وزارت بهداری انگلستان و گزارشات‌پزشکان‌تهران را همراه آورده‌ام که همه آنهاحاکی است که دود گازوئیل تولید سرطان میکند .

امیدوارم که این دولت چاره این کار را بکند .

سناتور دکتر صدیق سپس گفت: در ۷ - ۸ سال اخیر طبقه جوان مملکت همیشه بما که پیرترهستیم میگفتند اگر بمامیدان داده شود ما مملکت راخوب‌اداره‌میکنیم‌خوشبختانه بفرمان شاهنشاه و خواست ملت دولت جدید که از طبقه جوان است با مقتضیات موجود و ثبات بی‌نظیری‌که در مملکت است روی کار آمده و امیدوارم که جوانان را روسفید بفرمایند .

تیشه بریشه فرهنگ

ناطق آنگاه بتفصیل درباره علل رکود ، کندی کار در دستگاههای دولتی و عدم اطمینان مردم سخن گفت و نیز از کندی کار رسیدگی به تظلمات مردم در دادگستری یادنمود و درباره فرهنگ اظهار داشت :

در سه سال دوره فترت تیشه به ریشه فرهنگ زده شد ، تمام دستگاه

بقیه در صفحه ۱۶

تبریکات

جناب آقای دکتر فرهنك شفیعی

صمیمانه انتصاب آنجناب را بوزارت پست وتلگراف تبریك گفته آمیدوارم در راه انجام هدفهای بزرگیکه در نظر دارید همچنان موفق باشید .

جهانگیر نبوی تویسرکانی ،سردفتر ۳۰ تهران

جناب آقای دکتر هوشنك نهاوندی

انتصاب جناب عالی را بسمت وزارت مسکن و آبادانی‌تبریك عرض میکنم . آمل ناصر علی ملکزاده

تیمسار معظم سپهبد صنیعی

انتصاب شایسته آن تیمسار معظم رابمقام وزارت جنك‌صمیمانه تبریك عرض مینماید . سرهنك ستاد مصطفی رفیعی تهرانی

جناب آقای دکتر یگانه

انتصاب آنجناب را بوزارت و معاونت پارلمانی نخست‌وزیر از طرف خود واخوان از صمیم قلب تبریك عرض نموده موفقیت جنابعالی را در خدمت بشاهنشاه محبوب و ملت ایران از خداوند متعال مسئلت دارم . تراب امانی

جناب آقای دکتر جواد صدر

انتصاب جنابعالی را بمقام شامخ وزارت کشور صمیمانه‌تبریك میگوید وامیدوار است در راه خدمت بمیهن توفیق خداوندی همراهتان باشد . موسی رجحانی

جناب آقای دکتر فرهنك شفیعی

انتصاب شایسته آنجناب رابوزارت پست وتلگراف و تلفن صمیمانه تبریك میگوئیم . سید اصغر میرابوالحسنی

جناب آقای مهندس منصور روحانی وزیر محترم آب‌وبرق

عالیترین تبریکات صمیمانه را بحضورتان تقدیم میداریم . حسن اسماعیلی نائینی - احمدنوری

جناب آقای مهندس منصور روحانی وزیر محترم آب‌وبرق

انتصاب آنجناب را بمقام وزارت آب وبرق صمیمانه تبریك عرض مینمایم . پرویز اعتمادفر

جناب آقای مهندس منصور روحانی وزیر محترم آب‌وبرق

عالیترین تبریکات صمیمانه را بحضورتان تقدیم میدارد . آ-۲۶۴۳۹ عباسقلی مالکی‌پور

جناب آقای مهندس منصور روحانی وزیر محترم آب‌وبرق

انتصاب آن جناب رابمقام وزارت آب وبرق صمیمانه تبریك عرض مینمایم . بهمن حکمت

جناب آقای دکتر فرهنك‌شفیعی وزیر محترم پست وتلگراف‌وتلفن

انتصاب شایسته آنجناب را صمیمانه تبریك عرض مینماید . احمد علی شیخ‌الاسلامی - امیرعباس شیخ‌الاسلامی

انتخاب‌جناب آقای مهندس منصور روحانی

رابوزارت آب و برق بعموم افراد علاقمندبه آبادانی کشورصمیمانه تبریك میگوئیم .

مهندس مهدی شعشعانی - مهندس علاءالدین هویدائی - مهندس رضاگرایلی - مهندس نصراله خطیبلو - مهندس کاظم صدقی

جناب آقای مهندس منصور روحانی وزیر محترم‌ومحبوب‌آب‌وبرق

مفتخرا انتصاب آنجناب را بمقام وزارت آب وبرق از طرف صنف‌گرمابه‌دارتهران وتوابع صمیمانه تبریك عرض‌نموده و از خداوند بزرك آرزومندیم در تحت توجهات شاهنشاه محبوب‌ایران وباتوجه بصداقت ودرستی و شایستگی خاصی که دارا میباشید در ادامه خدمت به‌شاهنشاه‌وملت ایران موفق شوید .

رئیس اتحادیه صنف گرمابه‌دارتهران وتوابع سیدحبیب‌مصطفوی

جناب آقای حسنعلی منصور نخست‌وزیر محبوب ایران

هیئت مدیره انجمن محلی دلارام تفرش مفتخر است انتصاب آن‌جناب را بمقام نخست‌وزیری از طرف خود وعموم تبریك عرض نموده موفقیت جنابعالی را در کلیه امور از خداوند متعال‌خواهان گردد.

اسماعیل کریمی - حاجی رضا صالحی - محمود پارسا -عباس شهسواری - دکتر مهدی پارسا - حبیباله پارسا - علی پارسا محمود شهسواری آ-۳۶۴۰۱

جناب آقای حسنعلی منصور

انتصاب آن جناب را بمقام نخست‌وزیری تبریك عرض‌مینمایم مدیر شرکت اطلاعات تجارتی تهران و خارجه محمدباقر پروین

جناب آقای دکتر فرهنك شفیعی

انتصاب شایسته جنابعالی را بوزارت پست وتلگراف و تلفن صمیمانه تبریك ، موفقیت شمارا در راه خدمت به شاهنشاه ومیهن از خداوند مسئلت مینماید . دکتر حسین سیاوشیان

جناب آقای مهدی میثاقیه

چون نمایش فیلم ممتاز «انسانها» محصول بی‌مانند استودیو میثاقیه در سینماهای درجه اول تهران مانند رکس و نیاگارا و امپایر ورویال موفقیت بزرگی برای فیلمهای فارسی وقدم موثری برای پیشرفت صنعت فیلم در ایران عزیز است استدعا دارم تبریکات صمیمانه اینجانب و اصفهانیان ارجمند و علاقمندسینمای فارسی رابپذیربد . اصفهان - ارحام صدر

بدینوسیله اززحمات جناب آقای مهدی میثاقیه که درباره تهیه فیلم (انسانها) متحمل شده وگام بلندی در راه ترقی سینما و عالم‌هنر برداشته‌اند قدردانی نموده موفقیت ایشان راخواهان‌است. آ-۴۲۱۸۶ سینما سعدی قوچان

جناب آقای معینیان وزیر محترم اطلاعات وتبلیغات

انتصاب شایسته آنجناب را بوزارت اطلاعات و تبلیغات‌صمیمانه تبریك گفته امیدوار است در سایه توجهات عالیه شاهنشاه در امور خدمات ارزنده ملی و اجتماعی مانند گذشته در مقام‌جدیدتان موفق وپیروز باشید . اتحادیه صنایع فیلم ملی ایران

جناب آقای دکتر عالیخانی وزیر محترم اقتصاد

انتصاب مجدد آنجناب را بوزارت اقتصاد تبریك گفته موفقیت بیشتر شمارا در اجرای منویات عالیه شاهنشاه نسبت به صنایع ملی واقتصاد کشور از خداوند متعال مسئلت مینماید . آ-۴۳۲۹۰ اتحادیه صنایع فیلم‌ملی‌ایران

حسن انتصاب

برگزیدن جوانان تحصیلکرده و فعال برای اداره امور حساس مملکت بارقه‌ی امیدی است که در دلهای تابناك نسل جوان و وطن پرست کشور میتابد و آنان را به‌آینده خویش امیدوار میسازد انتصاب جناب آقای دکتر قاسم‌رضائی بمعاونت نخست‌وزیری نمونه بارزی از این امیدواری است که حقا درخورتبریك وتهنیت است . سیروس مودت

جناب آقای دکتر شادمان

انتخاب جنابعالی را بسمت شهردار تهران بسرکار و بعموم مردم اصلاح‌طلب تهران تبریك میگویم . علی‌اکبر یمین - علی اصغر یمین

جناب آقای منصور نخست‌وزیر محبوب کشور

انتخاب جناب آقای دکتر فرهنك شفیعی که از جوانان‌تحصیل کرده کشور میباشد بسمت وزارت پست و تلگراف و تلفن رابه آنجناب و عموم هم‌میهنان تبریك میگویم . عبداله ایلخانی - علی‌اکبر یمین

جناب آقای مهندس منصور روحانی وزیر محترم آب‌وبرق

بانهایت احترام و افتخار انتصاب آنجناب را بمقام وزارت آب وبرق تبریك عرض نموده و از خدای بزرك مسئلت داردکه تحت توجهات ذات شاهانه با توجه بصداقت و درستی و فعالیت و شایستگی خاصی که درآنجناب سراغ داریم درادامه خدمتگزاری بمردم و مملکت موفق باشید . موسسه ثلاث‌بار

جناب آقای دکتر محمد نصیری

انتصاب آن جناب را بمقام وزارت مشاور تبریك عرض مینمایم مدیر شرکت اطلاعات تجارتی تهران و خارجه‌محمدباقر پروین

جناب آقای نصرت‌اله معینیان

انتصاب آن‌جناب را بمقام وزارت اطلاعات تبریك عرض‌مینمایم مدیرشرکت اطلاعات تجارتی تهران و خارجه محمدباقر پروین

جناب آقای مهندس منصور روحانی وزیرمحترم آب وبرق

کارکنان آبگیربیلقان آب تهران انتصاب جنابعالی را بمقام وزارت آب وبرق از صمیم قلب تبریك عرض نموده موفقیت آن جناب را درراه اجرای منویات شاهنشاه بزرك از درگاه ایزدمتعال خواستارند . متصدی آبگیر - بهمن سعیدی

جناب آقای مهندس میثاقیه

موفقیت فیلم ممتاز وعالی انسانها را که در چهار سینمای‌درجه یك تهران نمایش‌داده خواهد شد از صمیم قلب به‌آنجناب تبریك عرض میکنیم . سینما سپهر ساری

کباب پز نیپتون

برای طبخ کباب و هر نوع غذا

شرکت روحی سرای چیت ساز تلفن ۲۲۹۹۱ و ۲۹۳۴۳

پاریس

مسافرت دوسره فقط ۲۸۰۹۰ریال تادهم فروردین ۱۳۴۳ شما میتوانید از این قیمت در درجه توریستی / اکونومی استفاده کنید .
بلیطها برای ۳۰ روز اعتبار دارد

MEA سدارجت

هواپیمائی میدل ایست - اِرلیبان

آگهی انتخاب هیئت مدیره‌وبازرس شرکت سهامی طبع‌کتاب

طبق نامه شماره ۱۰۴ - ۴۲/۱۲/۱۷ شرکت سهامی طبع کتاب به‌پیوست صورت‌جلسه مجمع عمومی مورخه ۴۲/۱۲/۱۱ آقایان حاج محمد مهدی‌زاده بسمت عضو هیئت مدیره و مدیر عامل وعبداله اقبال بسمت رئیس هیئت مدیره وحاج ابوالقاسم زرباقی وحاج عابدین جلوه وحاج‌علی کابر کتابچی‌بسمت اعضاء هیئت مدیره برای مدت دوسال از اول فروردین ماه ۱۳۴۳ الی آخر اسفند ۱۳۴۴ وآقای علی زوار بسمت بازرس شرکت برای مدت یکسال از اول فروردین ماه ۴۳ انتخاب شده‌اند و حق امضاء کلیه اسناد و سفته‌ها وبروات وچکها منفردا باآقای حاج محمد مهدی‌زاده کتابچی مدیر عامل بامهرشرکت‌خواهند بود مراتب طبق ماده ۲۰۰قانون تجارت به ثبت رسیده وبرای اطلاع عموم در روزنامه رسمی کشور ویکی از جراید کثیرالانتشار یومیه مرکز آگهی میشود.

رئیس اداره ثبت شرکتها ومالکیت صنعتی - مهدی نراقی

آقا وخانم محترم !

هیچ لزومی ندارد با پرداخت مبلغی هنگفت دارای اتومبیل مدرن باشید
زیرا میتوانید بایك اطلاع تلفنی به اتولوکس . اتومبیلی مدرن
باراننده مؤدب طبق وقت ویا دائم در اختیار داشته باشید .
اتولوکس - میدان فردوسی تلفنهای ۴۴۶۰۵ - ۶۱۲۷۰

آگهی سازمان چای

چون عده‌ای از آقایان بازرگانان حواله‌های چای خریداری خود راقبل از تحویل از اداره انبارها مورد معامله قرار میدهند وادامه این وضع مشکلاتی برای سازمان چای ایجاد مینماید . لذا باداره انبارها دستور داده شد از تاریخ صدور این آگهی حواله های صادره بنام هریك از آقایان بازرگانان رافقط بشخص آنها یا نماینده تام‌الاختیار دائمی آنها که کتبا باید بسازمان چای‌معرفی شوند تحویل نمایند .

بنابراین باصدور این دستور حواله‌های مورد بحث از این‌تاریخ غیرقابل انتقال خواهد بود وحواله انبار بنام خود آقایان بازرگانان ویا نماینده‌ای که کتبا معرفی خواهند نمود صادر خواهدشد.

الف ۷۶۶۱ مدیر کل سازمان چای - کاوسی

آگهی استخدام

دانشکده فنی دانشگاه تهران برای هریك از دروس شیمی‌آلی ومصالح صنعتی احتیاج به یك تن استادیار دارد که از طریق مسابقه انتخاب واستخدام مینماید . داوطلبان میتوانند از تاریخ نشر اولین آگهی تامدت دوماه همه‌روزه باستثنای ایام تعطیل باتسلیم مدارك مشروحه زیر :

۱- کلیه مدارك تحصیلات عالی و دانشنامه دکتری در رشته مربوطه یادانشنامه معادل دکتری .
۲- برك انجام خدمت زیر پرچم یامعافی از خدمت .
۳- مدارك وسوابق استخدامی (در صورتیکه سابقه استخدامی داشته باشند) .
۴- شش قطعه عکس و دوبرك رونوشت مصدق شناسنامه
۵- برك معرفی از سازمان هدایت فارغ‌التحصیلان کشور

بدفتر دانشکده مراجعه و ثبت نام نمایند .الف ۷۳۳۱
آ-۴۰۳۰۸ ۲-۲

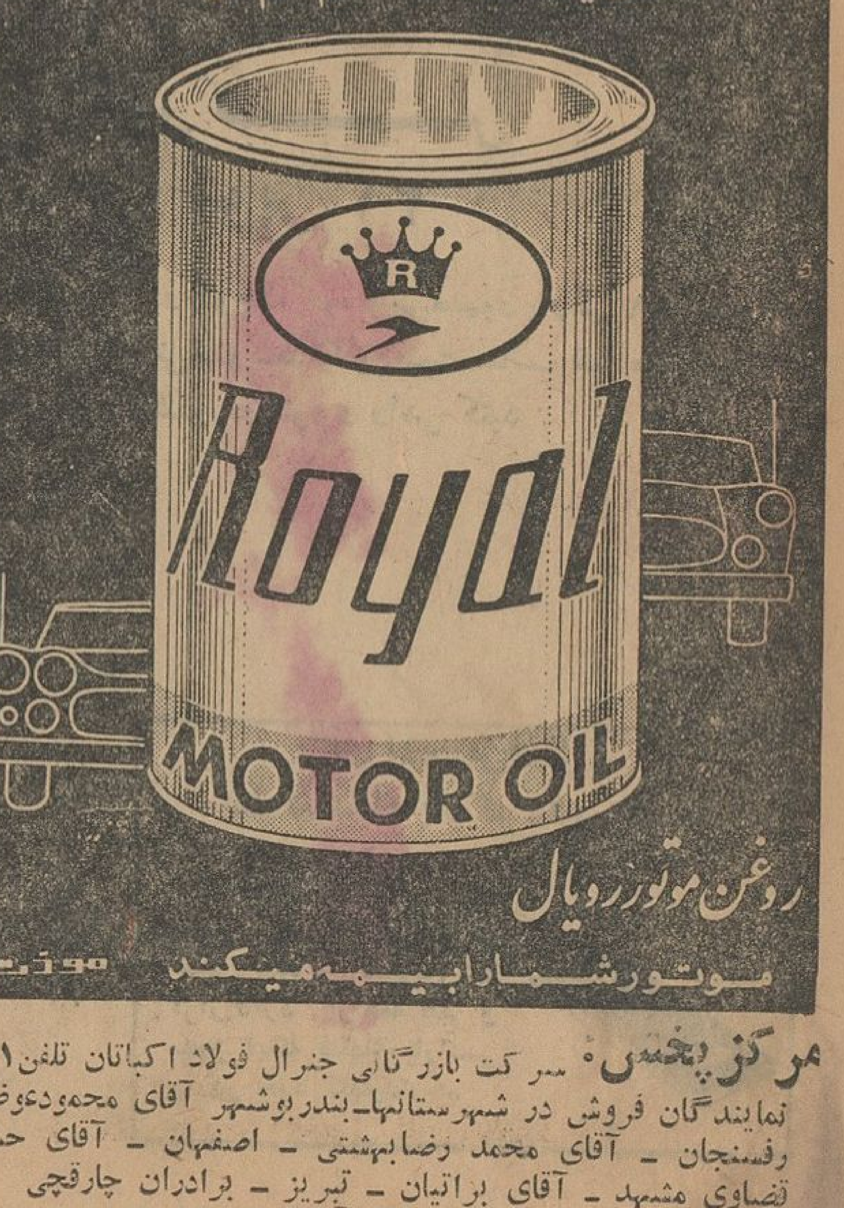

مرکز پخش: شرکت بازرگانی جنرال فولاد اکباتان تلفن ۳۵۸۷۱
نمایندگان فروش در شهرستانها- بندر بوشهر آقای محمودعوضی رفسنجان - آقای محمد رضابهشتی - اصفهان - آقای حسن نصاوی مشهد - آقای براتیان - تبریز - برادران چارقچی
آ-۴۲۰۴۲

سینما پلازا

از امشب نمایش میدهد

هرینستن: کیت اندیس مارگارت هیس جن ایوانز

پخش در ایران: شرکت سهامی استودیو سینما تاتر ـ پلازا

نمایندگان کارگران ایرانی در لندن

طبق گزارش رسیده چهار نفر نمایندگان اتحادیه های کارگری ایران از مرکز جلوگیری از خطرات صنعتی بریتانیا درلندن بازدید کردند.

دراین بازدید آقای قاسم مستعلی نماینده اتحادیه کارگران شرکت واحد اتوبوسرانی نشان اتحادیه رانندگان اتوبوس تهران رابه خانم مکگاون هدیه کرد.

نمایندگان کارگران ایرانی برای مطالعه درزمینه های نهضت اتحادیه های کارگری بریتانیا ازاین کشور بازدید مینمایند درعکس بالا، بترتیب آقایان غلامعلی ثابت بکناش نماینده کارگران برق مشهد، قلی میرزا آقابیك نماینده اتحادیه کارگران دخانیات، قاسم مستعلی نماینده اتحادیه کارگران شرکت واحد اتوبوسرانی، نصرت‌الله لطفی عضو هیئت مدیره اتحادیه کارگران بلورسازی تهران دیده میشوند.

مجله دانشکده حقوق و علوم سیاسی و اقتصادی

تحقیقات اقتصادی

شماره ۷ و ۸

با مطالب زیر:

تفکر و توسعه — دکتر حسین پیرنیا
راه نو آبیاری ایران — مهندس علیقلی بیانی
وضع جهانی دلار — سیروس توفیق
رشد اقتصادی و مشکلات پولی — غلامرضا سعیدی
بهره برداری از منابع گاز سراچه — مهندس سیروس ابراهیم‌زاده
اقتصاد برنامه‌ای (۲) — دکتر منوچهر زندی حقیقی
ارتباط تحولات علمی و پیش‌بینی اقتصادی — مهدی صفویان
انتخاب تکنیك توسعه اقتصادی ایران — دکتر احمد کورس
موافقتنامه ایران با بازار مشترك اروپا — غلامرضا فرزانه‌پور
تغییرات مصرف مردم شهر های ایران — بهمن همایون
حد مطلوب — دکتر هوشنك ساعدلو
بررسی آمار اصلاحات ارضی درمرحله اول — گروه تحقیق
بررسی وضع شرکت های تعاونی روستائی — گروه تحقیق
اروپا و صدور کالا های سرمایه‌ای — منوچهر تهرانی
تفسیر وقایع اقتصادی جهان — دکتر علیمحمد اقتداری
موازنه پرداختهای آمریکا در ۱۹۶۸ — دکتر جهانگیر آموزگار
منابع جدید نیرو — منوچهر تهرانی
کتابشناسی اقتصادی ایران — غلامرضا فرزانه‌پور

منتشر شد

برای خرید به کتابفروشیها یا دفتر نشریه تحقیقات اقتصادی (دانشکده حقوق اطاق ۵۹) مراجعه فرمائید.

به دانشجویان با ارائه کارت دانشجوئی ۵۰٪ قیمت تخفیف داده میشود.

پارکر مشکل هدیه را برای شما حل میکند

چه هدیه ای شایسته تر است...

برای کسیکه به زیبائی طرح اهمیت میدهد

خودنویس مشهور پارکر ۵۱

این خودنویس یکی از پنج فراورده‌ایست که دارای عنوان بهترین طرح در جهان میباشد. این خودنویس در سراسر جهان مشهور بوده و از آن بعنوان یك شیئی نفیس نگهداری میشود بطوریکه هرگز هیچ خودنویسی تا این حد مورد توجه نبوده است. بنرمی و بدون هیچگونه زحمتی مینویسد چه در موقعیکه برای امضای قرارداد های صلح بکار رفته و چه زمانیکه برای نوشتن نامه های شخصی از آن استفاده شده است.

برای کسیکه خیلی چیز مینویسد

خودنویس تغییر پذیر پارکر ۴۵

این خودنویس جدید ترین نوع قلم میباشد. از بین ۷ سر قلم مختلف که همه طلای ۱۴ عیار هستند نوع دلخواه را انتخاب کنید. خودنویس پارکر ۴۵ بدو طریق پر میشود یا از یك دوات جوهر و یا با استفاده از یك فشنگ جوهر یدکی. این خودنویس بهترین هدیه برای کسانیست که از تمام‌شدن جوهر خیلی ناراحت میشوند. کلیه خودنویس‌ها با جعبه فوق‌العاده ظریفی همراه است.

PARKER

THE PARKER PEN COMPANY—JANESVILLE, WISCONSIN, U.S.A.

PARKER

پارکر ـ با ۷۵ سال سابقه ـ سازنده مطلوبترین قلمهای جهان

۱۰ داستان منتخب سال از ده نویسنده معروف در کتاب جیبی دختران و پسران

علاوه بر نویسندگان معروفی چون احمد احرار، تورج فرازمند دو نویسنده فاضل دیگر رضا سید حسینی و خانم افشار شیرازی در کتاب جیبی دختران و پسران داستان نگاشته‌اند

خانم افشار شیرازی

رضا سیدحسینی

تقسیم پاداش آدم منصف میخواهد

چه خوبست که دولت تقسیم پاداش ها را بعهده افرادی بگذارد که درادارات بتوانند مساوات را حفظ نموده و بدون حب و بغض بارعایت استحقاق ومیزان خدمت و احتیاج و لیاقت کارمندان را از پاداش و عیدی بهره‌مند سازند.

کارمند مو سپید

بازهم حق دارد؟

اخیرا اداره برق حق اشتراك ماهانه مشترکین را بی سر وصدا دو برابر کرده است. میخواستیم بپرسم آیا برق تهران باتمام امکاناتی که از تولید نیروی برق سد کرج برایش بوجود آمده باز هم حق دارد اشتراك رادوبرابر کند.

نیاکی

Quick

مشمع معروف ضد میخچه کوئیك آلمان رسید

اطلاعات کودکان مجله محبوب دختران و پسران روز های سه‌شنبه منتشر میشود

لوازم یدکی اصلی فورد FORD مرکوری

مغازه عزیز ـ خیابان سعدی ـ پشت بانك بازرگانی تلفن: ۳۰۴۹۴۷

ایرانی، جنس ایرانی بخر

جاروی نپتون؟

اوه! خیلی عالیه... گرد و خاك؟... اصلا مداره...

قیمتش؟

فقط: ۴۸ تومان

تا یکسال هم تعمیرش مجانی است.

مراکز فروش:
فروشگاه فردوسی
جنرال مُد
فروشگاه تعاونی ارتش
ایران سُوپر
فروشگاه سینما
و سایر فروشگاههای معتبر

شرکت روحی ـ سرای چیت ساز ـ تلفن ۲۲۹۹۱ و ۲۹۳۴۳

راکفلر ثروتمند بزرگ از هیچ شروع کرد

نلسون راکفلر

آیا او رئیس جمهوری آینده آمریکا است ؟

بقیه از صفحه ۱۱

نکشید که میزان فروش کمپانی «هویت وتوتل» به سه برابر برسید . راکفلر تنها بعداز گذشتن سه سال توانسته بود هزار دلار پس انداز کند درحالیکه عواید سالیانه هرکدام ازاربابانش صد هزار دلاربود. این عدم تناسب ازنظر راکفلر قابل تحمل نبود .بهمین دلیل یکی از روزها به نزد آقای هویت رفت وازاو خواست که حقوق سالیانه اش را از ۸۰۰ دلار به هزار دلار بالا ببرد .

هویت ابرو هایش رادرهم کرد و پرسید :

ـ آیا خوشتما منطقی میدانید که یك حسابدار ساده بیش از ۸۰۰ دلار حقوق سالیانه داشته باشد ؟

راکفلر اعتراض کنان گفت:

ـ ولی کاری که من انجام میدهم خیلی بیشتر از کار یك حسابدار ساده است. من خودم ارزش کاری را که میکنم میدانم .

اما هویت کماکان از قبول تقاضای اضافه حقوق حسابدار کوچکش امتناع کرد ووقتی راکفلر دید که پافشاری نتیجه ای ندارد اعلام کرد :

بنابر این حالا که شما حاضر نیستید حق مرا بدهید چاره ای ندارم جز آنکه خدمت در این تجارتخانه را ترك کنم .

او حالا بخوبی می دانست که اگر قرار باشد واقعا ثروتی تحصیل کند چاره ای ندارد جز آنکه موسسه مشابهی تاسیس نماید و با هویت به رقابت پردازد .

نخستین گام بزرگ

ولی باهزار دلار پس انداز چطور می شد اینکار را کرد ؟ناچار به سراغ کسانی رفت که پولدار بودند و به این ترتیب بود که مؤسسه « آندریوز کلارك وشریك » پا به عرصه وجود گذاشت . البته خواننده بخوبی میداند که منظور از شریك همان راکفلر بود .

چهارسال بعد میزان پس انداز راکفلر به چهار هزار دلار رسید ولی در تمام این مدت هیچوقت از برقرار کردن نزدیکترین تماس و همکاری با محافل بازرگانی «کلیولند» غافل نماند . در پایان چهار سال دیگر شرکایش اطمینان داشتند که راکفلر شریك خطرناکی است . بهمین جهت برای آنکه شر اورا کوتاه کنند در صدد خریدن سهامش بر آمدند و به این منظور سهام شرکت را به مزایده گذاشتند .

روزی که مزایده برگزار شد یکی ازشریکایش به حیال خود کوشید تا راکفلر را با همان نخستین قیمت پیشنهادی از میدان بدر کند . اولین قیمتی که اعلام شد ۵۰۰ دلار بود . اما راکفلر با خونسردی تمام هزار دلار پیشنهاد کرد . قیمت مداوما بالا رفت و درپایان مزایده راکفلر با ۷۲۵۰۰ دلار که به عنوان قیمت برنده پیشنهاد کرده بود پشت تمام حریفانش را به خاك رساند . شرکای شکست خورده که حیرتشان بیشتر از احساس سرشکستگی بود پرسیدند :

ـ آخر تو که دیناری نداشتی این همه پول را از کجا آورده ای ؟

راکفلر جواب داد :

ـ آن شب هائی که شما به کاباره ها می رفتید من برای تجار این شهر کار می کردم وحالا آنها هستند که کمکم می کنند .

راکفلر در سن بیست و شش سالگی به مدیریت موسسه ای که متعلق به خودش بود درآمدودر بیست وهشت سالگی سرمایه اش از رقم یك میلیون دلار تجاوز کرد .

نفت

هنگامی که «کلیولند» را سیل گرسنگان و آوارگان و ماجراجویان اشباع کرد راکفلر با لباس کشیشان بشهر کوچك تیتوسویل رفت . جویندگان نفت روزها در زیر آفتاب سوزان غرب در خاك و گل لول میزدند و شب که میرسید به تنها کازینوی آن خراب آباد میرفتند و تا آخرین دینارشان را روی پیشخوان میفروش میریختند .

شبی که ، راکفلر به این کازینو رفت تعداد مشتریان باده خوار از همیشه بیشتر بود. میلیونر جوان از مشاهده این مردم چنان رنجور شد که بی اختیار خطاب به همه فریاد کشید :

ـ خاك برسر همه شما که تر اینجا هستید لیاقت و شرف انسانی در هیچکدام از شما نیست .

ناگهان سکوتی مرگبار فضای کازینو را فرا گرفت . مردی غول پیکر با یکبار دیگر آنچه که گفتی تکرار کن ؟

راکفلر با ایمان بینظیر مذهبی اش جواب داد :

ـ کسی که قدر نعمت خدادادی را نداند تازنده است مانند خوکی کثیف خواهد زیست و درپایان عمر مانند یك سك خواهد مرد .

در لحظه ای که مرد غول پیکر خود را آماده کرده بود تا گردن فضول ناشناس را بشکند ناگهان انفجاری که در نتیجه حریق یك چاه نفت به وقوع پیوسته بود صحنه را دگرگون کرد . مشتریان باده خوار پا بفرار گذاشتند وراکفلر از مرك نجات یافت

این حادثه گرچه جان او را نجات داده بود معذلك عزمش را برای شروع اکتشافات و سرمایه گزاری های نفتی تامدتی که البته چندان دراز نبود متزلزل کرد

با این حال پنج سال بعد چاه های نفت «تیتوسویل» و پانزده سال بعد نیمی بیشتر از چاه های نفت تمام پنج قاره دنیا از امریکا و نیمکره غربی گرفته تا خاوردور وخاورمیانه بصورت قلمرو مالك الرقابی مردی درآمده بود که از آن به بعد به حق سلطان نفت دنیا لقب داشت .

امپراطوری نفت راکفلر که بصورت شرکت «استاندارد اویل» وده ها شرکت عظیم وابسته و تابعه به آن عرض اندام کرد حساب ثروت اورا از ارقام محیر-

راکفلر در نیمه راه شهرت وقتی دریکی از کازینوها دید مردم پولی را که بزحمت در آورده اند برای میخوارگی و قمار بازی ازدست میدهند فریاد برآورد :

لیاقت و شرف انسانی در هیچکدام از شما نیست ـ کسیکه قدر نعمت خدا دادی را نداند تازنده است مانند خوکی کثیف خواهد زیست و در پایان عمر مانند یك سك میمیرد .

العقول میلیاردی گذراند و تراست و انحصار همه جا بانام راکفلر مترادف گردید .

راکفلر پیش بینی کرده بود که صد سال زندگی خواهد کرد . درواقع بدون اغراق میتوان گفت که در تمام تاریخ امریکا هیچکس به اندازه او مورد پرستش افکار عمومی قرار نگرفت و هیچکس به اندازه او سرو صدا براه نیانداخت . درسال ۱۹۰۰ هنگامیکه سرمایه تراست بزرك استاندارد اویل سر به میلیاردها دلار میزد و ناوگان سفاین بیشمار نفتکش ها و خطوط و قطار های راه آهن این کمپانی دراطراف واکناف آمریکا وقاره های دیگر جهان عرض اندام میکرد تئودور روزولت رئیس جمهور وقت امریکا اعلام نمود که تراست راکفلر بصورت نیروئی اهریمنی درآمده که قوانین و حقوق مدنی آمریکا را مقهور کرده اما او بعنوان یك رئیس جمهور این نیروی شیطانی را در هم خواهد شکست . شکایتی که از طرف دولت علیه استاندارد اویل ارائه شد در سال ۱۹۱۱ ظاهرا به نتیجه رسید ودرای دادگاه دایر بر انحلال تراست راکفلر صادر گردید . اما کمپانیهای متشکل تراست از تجاربی که راکفلر آموخته بود کماکان قدرت حیرت انگیز خود را حفظ کردند .

راکفلر سرانجام درسن ۹۸ سالگی درحالیکه طبق همان **سیگار نزده بود دنیا را بدرود گفت و ثروتی از خود گذاشت که بدون شك حتی بخواب آدم های متعارفی کره خاکی ما هم نمیآید .**

سلسله راکفلر امروز نیز همچنان قدرت و نفوذ خود را در سراسر امریکا و جهان حفظ کرده و نلسون راکفلر حکمران کنونی نیویورك نیز موفق شد باتلاش و پشتکار این امپراطوری را حفظ کند و حتی در انتخابات آینده ریاست جمهوری امریکا یکی از رقبای خطرناك سایرین گردد. اگر راکفلر بریاست جمهوری امریکا انتخاب گردد یکی از رویاهای گذشته جان راکفلر را تحقق می بخشد .

پایان

سه مدل جدید ساخته شده از بهترین شوروفرآنسه

کفش فردوس

کفش فردوس

خیابان شاه ، اسلامبول ، شاهرضا ، فردوسی

۲۰۲

اخطار میکنم..

بمن فقط دسته چك خوشبختی مخصوص نوروز

عیدی بدهید

چون در نظر دارم ۲۲۰ هزار تومان پول نقد و اتومبیل فورد آلمانی مدل ۶۴ وده ها جایزه ارزنده دیگر دسته چك خوشبختی را ببرم .

بدینوسیله بکلیه افراد فامیل و آشنایان و دوستان مامان و پاپا اخطار میکنم که بمن فقط دسته چك خوشبختی مخصوص نوروز عیدی بدهند .

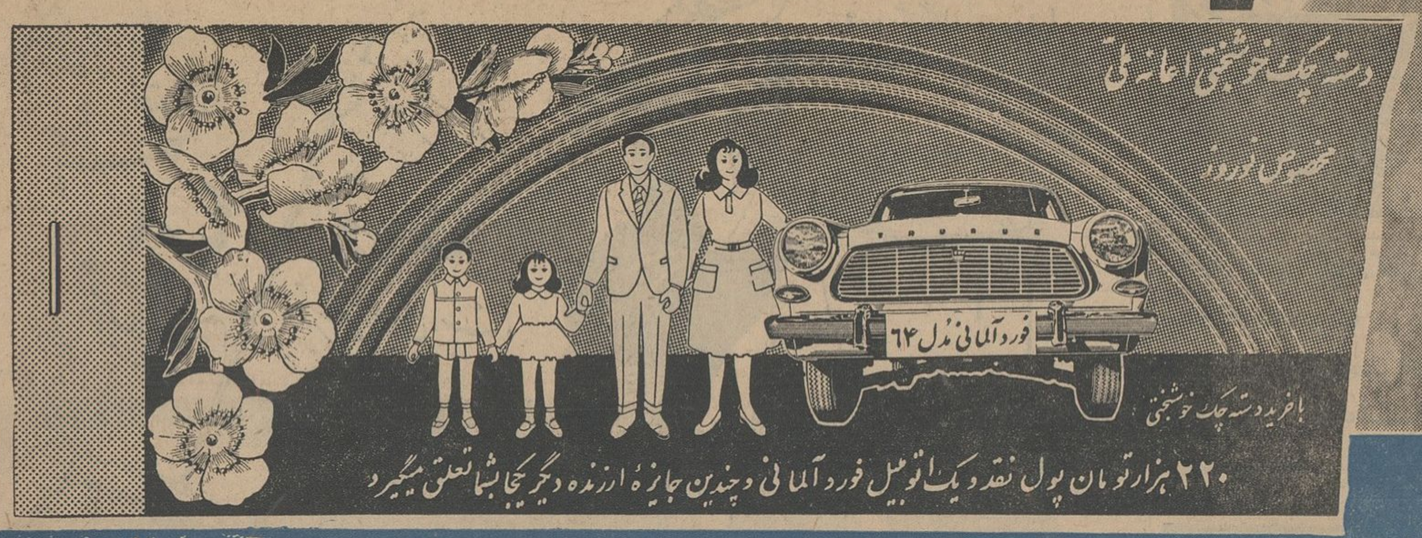

دسته چك خوشبختی بزرگترین عیدی سال

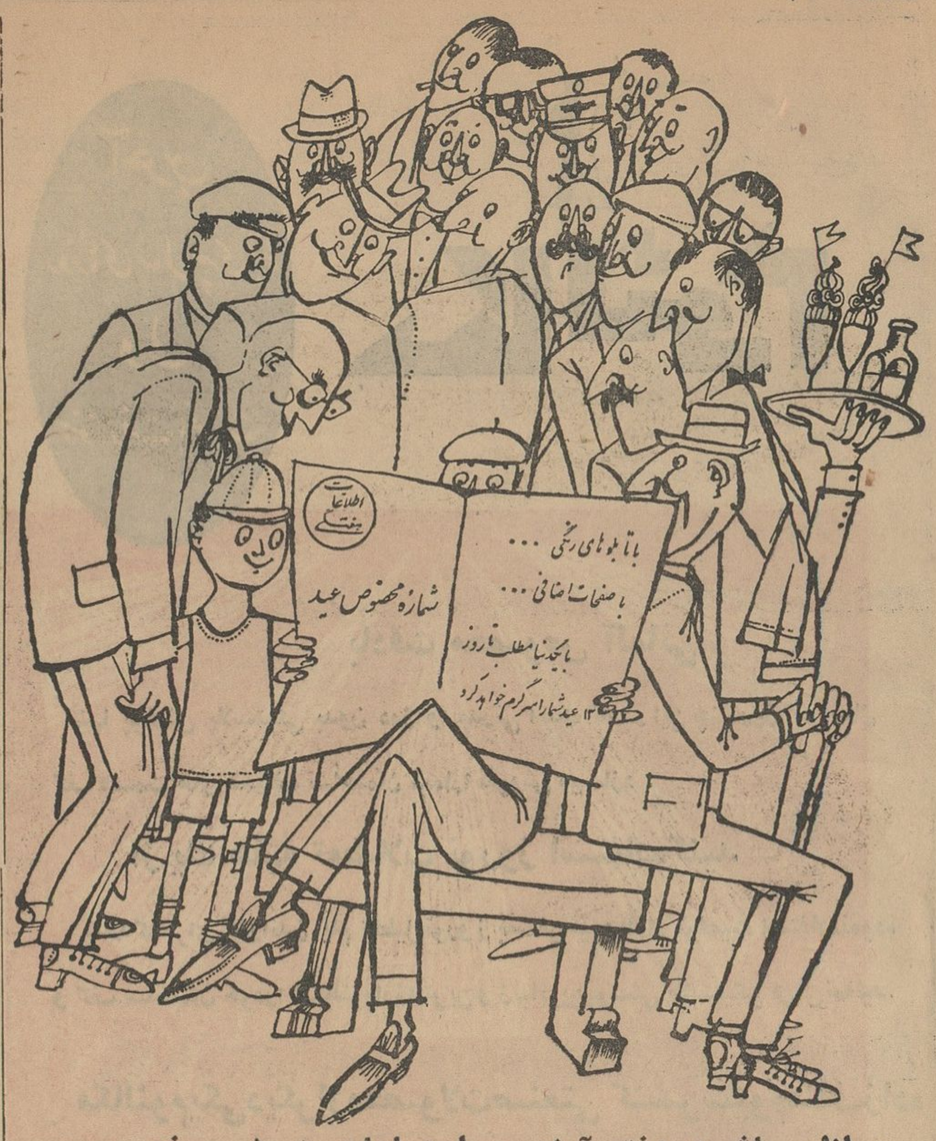

مواظب باشید هفته آینده دراجتماعات شماره مخصوص اطلاعات هفتگی راورق نزنید زیرا همه دور شما جمع خواهند شدتاآن همه زیبائی را تماشا کنند !

آگهی مناقصه شماره ۱۹ر۴۲

اداره کل کارپردازی وزارت پست و تلگراف و تلفن تعداد نود وپنج دستگاه تلفن مغناطیسی سفری قابل حمل طبق مشخصات و برگ شرائط و طرح قرارداد موجود از طریق مناقصه خریداری مینماید. داوطلبان شرکت در مناقصه میتوانند بامراجعه به این اداره کل و دریافت مدارک مناقصه پیشنهادات خودرا طبق مفاد برگ شرائط و طرح قرارداد درجوف سه پاکت بشرح مندرج در برگ شرائط مناقصه ساعت ۹ صبح روز ۱۸ر۳ر۴۳ بدفتر اداره کل کارپردازی واقع درخیابان سعدی جنوبی ساختمان بیمه پارس تسلیم داشته رسید دریافت دارند پیشنهادات واصله ساعت ۱۰ صبح همان روز باز و قرائت خواهد گردید . الف ۷۷۰۴ آ_۴۲۳۲۰ ۱_۲

آگهی بانك ملی ایران

برای تسهیل امور بازرگانی از تاریخ یازدهم اسفندماه ۱۳۴۲ نمایندگی سرپل‌ذهاب زیر نظر شعبه قصر شیرین افتتاح و شروع بکار نموده است . الف ۷۶۷۳ بانك ملی ایران.
آ_۴۲۳۱۶

ریش تراش برقی فیلیپس

هدیه ارزنده و فراموش نشدنی

ریش تراش فیلیپس در مدلهای زیبا وجدید

مدل ۷۹۶۰ با شبکه گردان

مدل ۷۹۲۰ با شبکه ثابت

نماینده و مرکز فروش در ایران : شرکت سهامی فیروز خیابان تخت جمشید شماره ۲۱۹ و خیابان سعدی ساختمان ثابت پاسال ـ فروش در کلیه فروشگاههای معتبر

PHILIPS PHILISHAVE

دیروز ساعت ۹ صبح آقای حاجی مهدی اسکندری رهبر جمعیت خوئینیهای زنجان بانمایندگان دهقانان آزاد شده در کاخ نخست وزیری دسته گلی تقدیم آقای منصور نخست‌وزیر نمودند و گفتند بعرض شاهنشاه برسانید پانزده میلیون دهقان ایرانی شبانه‌روز دعاگوی وجود شاهانه بوده و تاآخرین قطره خون خودرا حاضرند درراه اجرای منویات مقدس شاهانه نثار کنند .در عکس بالاآقایان اسکندری و هوشنك باصری هنگام صحبت باآقای نخست‌وزیر دیده میشوند .

چهارشنبه سوری

در انجمن ایران و آمریکا

شروع : ساعت ۶ و نیم پایان: یکساعت بعد ازنیمه‌شب
شامل هفت‌سین . سرود بهاری . آتش‌افروزی
کارناوال . آهنگها رقص های محلی توسط هنرهای زیبای کشور
نمونه خانه قدیمی ایران . شام . بوفه . رقص
بلیط برای اعضاء دویست ریال مهمانان دویست و پنجاه ریال. کودکان کمتر از ده سال یکصدریال .

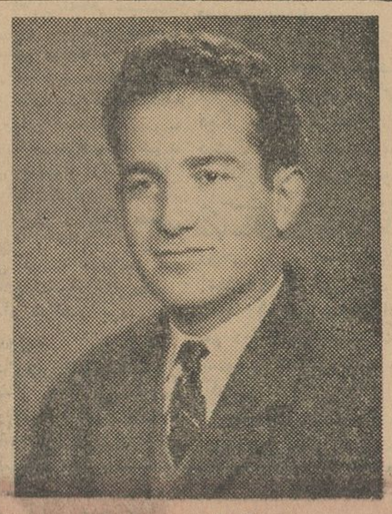

پیرو اعلامیه قبلی

بدینوسیله باطلاع عموم مردم شهرستانهای محلات ـ دورود ـ الیگودرز ـ خمین میرساند اینجانب حبیب‌اله جورابچی دارنده شناسنامه شماره ۱۹۹ همدان که درتاریخ بیست و هفتم بهمن‌ماه ۴۲ اعلامیه‌ای مبنی بر اینکه هرکس در شهرستانهای فوق سینمائی بنام سینما بهمن تاسیس نماید ده فیلم فارسی رابرایگان برای نمایش دراختیار آن سینما خواهم گذارد در روزنامه اطلاعات داده بودم اکنون باطلاع عموم میرسانم چون سرمایه اینجانب از دستم خارج گردیده و فعلا برایم مقدور نیست که دست به‌چنین کاری بزنم لذا از عموم مردم شهرستانهای فوق پوزش میطلبم .
آ_۴۲۲۶۴ حبیب‌اله جورابچی

کلاس های انگلیسی

درانجمن دوشیزگان وبانوان
زیر نظر یك بانوی تحصیلکرده آمریکائی

از پانزدهم اسفندماه کلاس های جدید زبان انگلیسی درانجمن دوشیزگان وبانوان زیرنظر یك بانوی تحصیل کرده امریکائی دائرشد . در این کلاسها از آخرین وسایل‌سمعی و بصری استفاده می‌شود .
برای نامنویسی و کسب اطلاعات بیشتر همه روزه صبح و عصر بدبیرخانه‌انجمن دوشیزگان وبانوان مراجعه کنید .
خیابان شاهرضا ـ خیابان فرصت ـ شماره ۷۳ تلفن ۶۹۷۱۵ ـ ۶۶۷۷۰

مژده به برنج کاران

پارتی جدید تیلر وارد شد

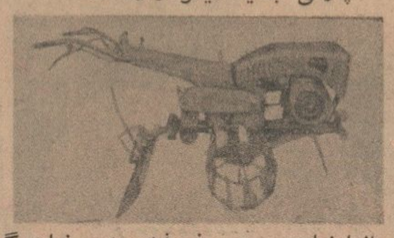

از شهرستانها نماینده معتبر پذیرفته میشود نمایندگی انحصاری درایران شرکت جویا کوچه نمازی پلاك ۸۰۶ تلگرافی جویا .

آگهی مناقصه

بنگاه مهندسی سازمان برنامه در نظر دارد خرید و نصب چراغ های ساختمان جدید بانك اعتبارات صنعتی را از طریق مناقصه انجام دهد . موسسات اجراکننده واجد شرایط میتوانند مشخصات کار وشرایط اجرائی آن را درمقابل پرداخت مبلغ ۵۰۰ ریال از دفتر بنگاه واقع در خیابان تخت جمشید چهارراه بهار کوچه آفتاب از تاریخ ۲۶ر۱۲ر۴۲ تا ۸ فروردین خریداری نمایند. الف ۷۷۰۶
آ_۴۲۳۱۸ ۱_۳ بنگاه مهندسی سازمان برنامه

شرکت سهامی رادیو تلویزیون ایران

سرویس و تعمیر گیرنده های تلویزیون آر. سی. آ
تحت نظر متخصصین کارآزموده
مجهزترین تعمیرگاه تلویزیون ایران
تلفن ۶۱۳۴۶۶ ـ ۶۱۳۴۶۵
خیابان آیزنهاور ـ خیابان جیحون ـ جنب پپسی کولا

پارکر مشکل هدیه را برای شما حل میکند

چه هدیه ای شایسته تر است...

برای سلیقه خیلی مشکل پسند میباشد

خود نویس شگفت انگیز
پارکر ۶۱

خودنویس پارکر ۶۱ با طرح کلاسیك و کار عالی و بدون نقص یا استفاده از نیروی سحرانگیز جاذبه لوله های موئین خودبخود پر میشود. این خودنویس بدون هیچگونه زحمتی مینویسد و واقعاً ضد ترشح و ضد ضربه است. این قلم نفیس‌ترین خودنویس پارکر و نفیس ترین چیزیست که شما میتوانید هدیه کنید .

برای کسیکه بنویسندگی خود فوق العاده میبالد

خود نویس جدید
پارکر وی پی*

* VP = Very Personal = خیلی اختصاصی

با یك دورگردش سرقلم در حول قسمت مدرج بوك خودنویس درست با زاویه دلخواه کاغذرا لمس میکند و برای راحت نوشتن بالای سر قلم مخصوصاً خط خطی شده است. از بین ۱۵ نوع سرقلم که همه آنها طلای ۱۴ عیار هستند سر قلم دلخواه خود را انتخاب کنید. یك خودیس کاملا اختصاصی و یك هدیه واقعاً شخصی. کلیه خودنویس ها با یك جعبه زیبا همراه است.

© THE PARKER PEN COMPANY—JANESVILLE, WISCONSIN, U.S.A.

PARKER

پارکر ـ با ۷۵ سال سابقه ـ سازنده مطلوبترین قلمهای جهان

سنا بدولت منصور رأی اعتماد داد

بقیه در صفحه ۱۲

های تربیت معلم را حذف کردند. ۳۰ـ۴۰ سال برای تاسیس و تکمیل دانشسرا زحمت کشیده شده که متاسفانه بایك سطر نوشته آنرا منحل کرده‌اند متاسفانه الان دستگاه تربیت معلم در مملکت نیست و علت تمام مفاسدی که در مملکت میشود آنست که معلم نداریم.

سناتور دکتر صدیق درپایان پیرامون مسئله بازنشستگی معلمین و سایر مسائل مبتلابه فرهنگ سخن گفت:

عدم اعتقاد مردم

سناتور ممتاز ناطق بعدی برنامه دولت بود که بعنوان موافق این برنامه طی سخنان مشروح خود اظهارداشت: مردم ببرنامه‌های عام‌المنفعه بنظرخوبی مینگرند بااین وصف بدستگاههای دولتی ومجریان آن اعتقاد ندارند.

آقای منصور! برنامه‌ای که تقدیم کردید کاملترین برنامه‌ایست که من در طول عمر در برنامه دولتها دیدم و معتقد هستم که اگر هزار یك آنچه را که روی کاغذ آمده موفق شوید انجام دهید موفقیت زیادی در خدمت بمردم وکشور نصیب شما شده است. من شخصا بشما اعتماد دارم وبدولت شما رای اعتماد میدهم. و در مورد انتخاب عده‌ای از همکارانتان بشما تبریك میگویم چون اعتماد دارم و امیدوارم دراین اعتماد تزلزلی رخ‌ندهد

سناتور ممتاز سپس تذکراتی دادو گفت: این روزها مهمترین موضوع بیکاری مردم است که امیدوارم مورد توجه قرار گیرد. شما باید دراین امر توجه خاصی بفرمائید. شما اعلام فرمودید نخستین وفوری‌ترین برنامه دولت پایان دادن رکود فعلی وایجاد کار برای بیکاران است. و وعده فرمودید در نیمه فروردین ۴۳ تدابیر رونق اقتصادی را اعلام واجرای آنرا آغاز خواهید کرد.

این برنامه‌های شما جای کمال خوشوقتی است وامیدوارم نتیجه آنرا بزودی ببینیم. دولت باید ازفعالیتهای خصوصی دراموراقتصادی حمایت نماید ومشکلاتی را که ماموربن دولت برای مردم ایجاد میکنند ازبین ببرد.

آقای نخست‌وزیر! مردم در فقر و بیکاری میسوزند. عده بیکاران هرسال نسبت بسال قبل افزوده میشود. اینك متجاوز از ۱۵ هزار نفر دانشجوی ایرانی در خارج مشغول تحصیل هستند که سرانجام بایران مراجعه خواهند کرد ،برای اینها هیچ کسب وکاری موجود نیست.

ناطق در باره دادگستری گفت: دادگستری اعتماد مردم را از بین برده است. عدلیه که در درجه اول احتیاج اصلی خود خارج شده است و واقعا دیوانگیفر از نظر مردم مسخره است. که یکی دو سال است در آنجاصورت دلیل بارز آن همین اقداماتی است می گیرد و هر اقدامی که از تعقیب وعدم تعقیب صورت می گیرد ازنظر مردم سست و بی اهمیت است. از گسترش دادگستری فقط دادش در این ممکت باقی است چون همیشه دادگستری وسیله اغراض دولتها قرار می گیرد. اگر وزیر دادگستری شما بتواند به اعمالی که از ۱۶ اردیبهشت ۴۰ در دادگستری صورت گرفته پایان دهد خدمت بزرگی انجام داده است.

سناتور ممتاز در پایان سخنان خود لزوم جلب اعتماد مردم را تذکر داد و در باره جلوگیری از نشر مطالب زننده سخن گفت.

اجرای برنامه

سپس آقای نوری اسفندیاری به عنوان موافق بابرنامه دولت صحبت کرد و گفت: معمولا موقعی که برنامه دولت یا بودجه کشور مطرح میشود، با استفاده از حضور دولت آقایان نمایندگان می توانند نظریات خودرا بیان دارند.

برنامه دولت برنامه جامعه است ولی آنچه از خود برنامه مهمتر است توفیق در اجرای آنست و من آرزوی موفقیت دولت‌را در اجرای برنامه اش دارم.

ناطق سپس گفت: خوشبختانه ثبات موجود و حمایت عالیه‌شاهنشاه از دولت این موقعیت مناسب رابدولت داده که باهمکاری و تسهیلاتی که مجلسین فراهم می‌آورند در خدمت به‌مملکت موفق شود. رئیس دولت و وزرای آن‌همه جوان، فعال، روشنفکر ودرستکار هستندوجز خدمت‌بشاهنشاه و کوشش در اعتلای نام ایران هدف ونظری ندارند.

آقای نوری اسفندیاری سپس‌چند تذکر بدولت داد واز جمله گفت: امیدوارم دولت بتواند از دشواری‌های مردم بکاهد و با پائین آوردن هزینه زندگی به رفاه مردم کمك کند.

گرانی هزینه زندگی علل مختلف دارد و عمده علت آن ایادی زیادی است که بین تولید کننده و مصرف کننده ارزاق وجود دارد ودولت باید آنها را حتی‌الامکان از بین ببرد.

ناطق بعد گفت: یکی ازمعایب‌کار دخالت سلیقه های شخصی است که بصدر مملکت تمام میشود. دولت باید جلوی اعمال نظر های شخصی را

مسائل مربوط به آموزش و پرورش بیك وزارتخانه مجزا مثلا بنام وزارت «تعلیم و تربیت» تفویض شود و بقیه مسائل مربوط به تمدن و فرهنك و تفحصات علمی‌و باستانشناسی‌وروابط فرهنگی با خارجه و غیره در دستگاه۱

یك‌وزارتخانه‌مستقل‌ومسئول‌دیگری(در عین حفظ همکاری این دو دستگاه) مثلا بنام «وزارت فرهنك و تحقیقات علمی» مرادف‌وزارت «کلتور»وتحقیقات علمی در ممالك دیگر، متمرکز شود تا نتیجه مطالعات و اقدامات‌پی‌گیر و سنجیده جنین دستگاه جدیدی مورد استفاده وزارت اطلاعات و وزارت‌امور خارجه مخصوصا برای معرفی صحیح فرهنك و تمدن ایران در داخل‌وخارج کشور قرار گیرد.

سخنان نخست‌وزیر

دراین‌هنگام آقای پروفسور جمشید اعلم پیشنهاد کفایت مذاکرات دائو بتصویب رسید.

بعد آقای نخست‌وزیر پشت‌تریبون قرار گرفت وطی سخنانی چنین‌اظهار داشت: امروز برای بنده واعضای‌دولت روز بسیار خوش وآموزنده‌ای است. برای اینکه در خانه‌ای شرکت کرده‌ایم که برای آن احترام بسیار قائلیم. احترام ما بدو جهت است‌اول اینکه اهمیت وارزش این مقام برای ما روشن است ودیگر اینکه کسانیکه این‌خانه را تشکیل داده‌اند، همه از بزرگان برجسته ومجرب این مملکت هستند که عمری را بخدمتگزاری گذرانده‌اند.

بنده وهمکارانم افتخار داریم که با مرئوس آقایان بوده‌ایم ویا آقایان استاد ما بوده‌اند. (احسنت)

دراینجا صحبت بسیار شد که اگر بنده بخواهم بجزئیات اشاره کنم ساعتها وقت میگیرد. بنابراین بااجازه آقایان فقط بنکاتی مهمی که اشاره فرمودند جواب عرض میکنم.

آقای نخست‌وزیر سپس ابتدا اشاره‌ای باوضاع سیاسی، اقتصادی واجتماعی چهل ساله اخیر مملکت کرد و گفت: چهل سال پیش سربازی دلیر ووطن‌پرست اوضاع این مملکت‌را دگوگون ساخت، آن شخص اعلیحضرت فقید رضا شاه کبیربود (چندتن‌ازسناتورها ـخدا رحمتش فرماید.) ودر مدتی کم پایه ایرانی آباد ومترقی را گذاشت که پسراو فرزند برومندش اعلیحضرت محمد رضا شاه پهلوی هدفهای عالی پدرش را تکمیل کردو توسعه بخشید. (صحیح است) **وماهمه بایشان مدیون هستیم که توانستندبا یك تیزبینی خارق‌العاده در سالهای اول‌سلطنت‌باوجود جوانی وشاید بی‌تجربگی نسبت بحالا، مملکت را از بحرانهای متعدد نجات‌بخشند.** (صحیح است)

اجتماع سالم

از بیست‌وهشتم مرداد تا ششم‌بهمن سال ۴۱ مملکت ما پیشرفتهای‌زیادی کرد ولی اعلیحضرت آنها را کافی ندانستند. شاید کسانی باشند که بپرسند چرا انقلاب ششم بهمن را شاهنشاه پیریزی فرمودند؟ علت آن بود که شاهنشاه، رهبر خردمند ما، بامطالعه دقیق دریافته بودند که پیشرفت مملکت احتیاج باجتماع سالمی دارد.

زیرا درغیر اینصورت هر گونه‌پیشرفت اقتصادی فقیر را فقیرتر وغنی راغنی‌تر خواهد کرد وتقسیم عادلانه ثروت آنطور که شاید وباید عملی‌نمیگردد.

پس چه باید انجام میگرفت؟جوابش انقلاب شاه وملت است که روز ششم بهمن انجام گرفت. این فلسفه‌واقعی انقلاب ششم بهمن بود ورهبری این انقلاب را یکنفر بعهده داشت وآن فرد، شاهنشاه بودند.

دوران سازندگی

در زمان انقلاب دولتی که افتخار اجرای مرحله اول این انقلاب رابعهده داشت، بعقیده بنده بانیت خدمت و خلوص‌عقیدت وظایف خودراانجام‌داد. منتها، برای‌اجرای‌مرحله‌دوم‌انقلاب یعنی دوره سازندگی ایران نوین، یك برنامه متحرك و یك گروه مومن و هم آهنك لازم بود.

بنده معتقدم که برای اجرای هر برنامه ای باید نیروی خلاقه مردم را تحرد آورد و برای اداره مملکت یك گروه هم آهنك بوجود آورد.

باید عرض‌کنم‌که این دولت‌خواهان کسب شهرت و جاه طلبی و یا احراز مقام نبوده ونیست.نه بنده‌کاندیدای این شغل بودم ونه دوستانم بلکه ما افرادی هستیم که از لحاظ سیاست عقب مانده نبودیم. ما راه صحیح پیمودیم. نشستیم و مطالعه کردیم. مصالح مملکت را با چشم حقیقت‌بین بررسی کردیم و مورد عنایت‌شاهنشاه قرار گرفتیم وباین سمت منصوب شدیم. باز هم تکرار میکنم که شاید ازچند ماه قبل صحبت ازآمدن این دولت بود و حرفهای زیادی گفته شد ولی کوچکترین ایراد و نقطه ضعفی از مابمیان نیامد و ماابنرا یکی از موفقیتهای این دولت میدانیم. ما همیشه بسوگندی که دراین‌مکان‌مقدس خورده‌ایم وفادار خواهیم بود.

لوایح تازه دولت

آقای نخست وزیر آنگاه به‌تفصیل به ایرادات وتذکرات آقایان سناتور ها جواب داد و طی آن اظهار داشت: لوایحی تهیه شده که بزودی تقدیم میکنیم، تاوظائف اجرائی سازمان برنامه بدستگاههای دیگر منتقل‌شود وسازمان برنامه بوظائف اصلی خود یعنی‌مطالعه و طرح ریزی به پردازد واین یکی از اقدامات اساسی ما خواهد بود.

آقای نخست وزیر آنگاه لزوم‌فوایدوزارت خانه های جدید را موردبحث قرارداد و گفت: حس ملیت وشاه‌ـدوستی: خوشبختانه دراین مملکت بحد کمال وجود دارد وهیچ زمانی ملت وشاه تابااین‌حد بهم نزدیك‌نبودند وامروز شاهنشاه در قلب فرد فرد مردم جا دارند (صحیح است)

جلب اعتماد مردم

آقای نخست وزیر سپس درباره جلب‌اعتماد مردم‌گفت:اینك تمام‌عوامل خوش بینی در کشور ما موجوداست اوضاع واحوال کشور از لحاظ سیاسی، استقرار نظم و سیاست قوی و مدبرانه رهبر عالیقدر ایران بهمه مااین توفیق را داده است که بتوانیم باآسایش خاطر وظائف خودرا انجام دهیم.

باید خوش بینی رادر مردم ایران بیش از پیش تقویت کرد واعتماد مردم را اگر متزلزل شده‌باشد تقویت نمود.

آقای نخست‌وزیر درپایان صحبت های‌خود خطاب‌به آقایان‌نمایندگان سنا گفت: اگر رای‌اعتماد مرحمت فرمودید خدمتگزاری خواهیم کرد وگرنه دولت خدمتگزار دیگری خواهد آمد.

رای اعتماد سنا

دراین هنگام باورقه نسبت به برنامه کابینه‌منصور اخذرای بعمل آمد و از ۵۲ نفر عده حاضر در جلسه برنامه دولت با اکثریت۵۱ رای موافق و یك رای ممتنع به تصویب رسید.

تشکر نخست‌وزیر

پس از اعلام تصویب برنامه‌دولت آقای نخست‌وزیر برای تشکر بار دیگر پشت تریبون رفت و اظهار داشت: رای اعتماد قابل توجهی که سناتورهای محترم بدولت اینجانب مرحمت فرمودند موجب نهایت سپاسگزاری وقوت قلب و تقویت روحی من و همکارانم خواهدبود. امیدوارم که این رای اعتمادموجب شود که برنامه‌های اجرائی دولت هم در آینده بهمین‌سرعت مورد تصویب سناتورهای محترم قرار گیرد.

جلسه دیشب سناساعت‌هفت‌ونیم بعدازظهر ختم گردید.

آخرین روزهای سال سپری میشود ولی هنوز وقت باقیست

مکالئوم

بادقت مخصوص آلمانی

تنها پوشش پلاستیکی بدون درز و مدرنی است که در این چند روز آخر سال کف قسمت های مختلف ساختمان شمارا مفروش میسازد.

از یك هفته تعطیلات نوروز استفاده کنید

شما که برای گذراندن ایام تعطیل نوروز به‌سفر میروید از موقعیت استفاده‌نموده و کف ساختمان خودرا بامکالئوم ارزانترین و زیباترین پوشش پلاستیکی فرش نمائید.

مکالئوم یکی دیگر از محصولات صنعتی کنسرسیوم مناف‌زاده

شرکت سهامی
مکالئوم ایران خیابان شاه ساختمان آلومینیوم تلفن ۶۱۳۰۸۴ ۶۱۱۰۳۴

نمایندگان فروش مکالئوم در شهرستانها:
۱ـ آبادان: سان‌شاین شماره ۹۰ تلفن ۲۰۹۸
۲ـ خرمشهر: هتل رودکنار آقای کاشفی تلفن ۲۳۸۶ و ۲۳۸۵
۳ـ شیراز: خیابان زندمقابل شهرداری تلفن ۲۹۸۷
۴ـ اصفهان: خیابان نظر شماره ۱۳۵ آقای بنکدار تلفن ۶۹۶۱ و ۵۵۵۶
۵ ـ مشهد: خیابان سعدی آقای کاشانی تلفن ۲۹۰۹
آـ ۴۲۲۴۴

(تبلیغات کسری)

در آسیا، اروپا، افریقا حتی امریکا بزرگترین صادرکننده اتومبیل

فولکس واگن

همیشه پول است

مدل ۱۱۳

مدل ۱۵۰۰

رفع گرفتگی لوله
فاضل آب و توالت ساختمان با دستگاه تراکم هوا فوری ـ مناسب نظیف تلفن ۷۵۶۴۰۸
۱ـ۳ آـ۴۰۸۳

نقشه ساختمان
مدرن ـ زیبا تلفن ۷۵۶۴۰۸
۱ـ۲ آـ۴۰۸۲

اصفهان

مقررات جدید برای ایام نوروز

خبرنگارما دراصفهان مینویسد، چون درایام نوروز مسافران‌زیادی به اصفهان‌خواهند آمد وتنها گردشگاه این‌شهرستان نیز خیابان چهارباغ می‌باشدوطرفین‌این خیابان محل‌توقف اتومبیلها است شهربانی اصفهان‌اخیرا طی اعلامیه‌ای‌خاطرنشان ساخته است‌که اتومبیلهای متعلق بمغازه‌داران و دیگران ازتاریخ ۲۱اسفندتا تاریخ۱۳فروردین ماه‌سال آینده حق توقف در این‌خیابان‌را ندارند وبایستی اتومبیل خودرادر گاراژ پارك نمایند . ضمنا اشخاصی که‌برای مدت‌محدودی بخواهند اتومبیلشان رادر خیابان متوقف سازند بایددر وسط پیاده‌رو پارك نمایند. درغیراینصورت متخلفین طبق‌مقررات جریمه خواهند شد .

رفع ناراحتی

خبرنگار ما درهمایونشهراطلاع میدهد اخیرا با اقدامات و فعالیت های رئیس بهداری همایونشهر بانو دکتر طیبه یزدانی قابله و پزشك بیماریهای زنان بهمایونشهر وارد گردید و دردرمانگاه شماره یك بهداری بخدمت مشغول شد .

خبرنگار مامیافزاید : سابقا بهداری همایونشهر فاقد پزشك متخصص بیماریهای زنان بود واین امر موجب ناراحتی و زحمت زنان بیمار میشد لیکن اکنون‌باورودبانو دکتر یزدانی ناراحتیهای گذشته‌از بین‌رفته است . بانو دکتریزدانی روزانه بطور متوسط در حدودهشتاد نفر زن بیمار را مورد معاینه‌ومعالجه قرار میدهد .

در حال حاضر تنها نقص‌بهداری همایونشهر کمبود دارو است که چادارد مقامات مسئول برای تامین آن اقدام کنند .

درجشن درختکاری دبستان مهران یزد

چندین اصله نهال غرس شد

گزارش خبرنگارما دریزد حاکیست: چندروزپیش ازطرف اولیای‌دبستان مهران‌یزدباحضور آقای رهائی رئیس‌فرهنك وعده‌ای ازاولیای دانش‌آموزان جشن درختکاری درآن دبستان برگزارشد . درآغاز جشن آقا ی‌بوشهری رئیس شورای عمران آموزشگاه شرحی پیرامون اوضاع جغرافیائی یزد بیان داشت. سپس آقای ایمانی یکی‌از دانش‌آموزان عضو شورای عمران گزارشی ازاقدامات انجام‌شده شورا باستحضار رسانید. آنگاه آقای رهائی رئیس‌فرهنك دربارهٔ اهمیت درختکاری که‌از سنن باستانی ایرانیان است سخن گفت .در این‌موقع‌سرود درختکاری خوانده شدواز مدعوین پذیرائی بعمل‌آمد وپس‌از آن‌آقای رئیس‌فرهنك وهریك ازحاضران نهالهائی درقسمت های‌جدول‌بندی شده غرس کردند. درعکس‌بالا آقای رهائی رئیس‌فرهنك راهنگام غرس یك نهال مشاهده میکنید .

جشن درختکاری در بروجن

گزارش خبرنگارما دربروجن‌حاکیست: چندروز پیش ازطرف اداره‌فرهنك بروجن‌جشن درختکاری باشکوه‌خاصی در محل دبیرستان شهاب برگزارشد. دراین مراسم که‌آقایان‌فرماندار ، رئیس فرهنك عده‌ای ازروسای ادارات دولتی ، فرهنگیان و پیشاهنگان حضور داشتند پس‌از سرود شاهنشاهی آقای محمدحسین پیراسته یکی‌از پیشاهنگان درمورد فواید درختکاری‌سخن گفت: بعدآقای ستوده دیلمی رئیس فرهنك پیرامون تاریخچه جشن‌درختکاری مطالبی بیان‌داشت. آنگاه‌آقای سرتیپی‌فرماندار رشته سخن رابدست گرفت‌و پس‌از ایرادسخنانی درهمین زمینه اولین درخت‌را بنام شاهنشاه بزمین‌نشاندو بدنبال آن آقایان حکیمی رئیس کشاورزی، شارقی شهردار وپیشاهنگان هرکدام یك‌اصله درخت کاشتند .

۳ خبر کوتاه

شهرضا: اخیرا از طرف فرمانداری شهرستان شهرضا دردهکده های مقصودبیك وشماره باغسرخ انجمن ده تشکیل‌شد .

نجف‌آباد: قریب۷سال است که‌در نجف‌آباد ازبارندگی خبری نیست و بهمین جهت‌مردم از لحاظ آب در مضیقه افتاده‌اند و ضمنا در وضع کشاورزی نیز اختلالی‌بوجود آمده است. جادارد اولیای امور دراین‌باره تصمیمی اتخاذ‌نمایند .

شهرضا: آقای‌سرهنك‌معینی‌بازرس ویژه اداره کل‌نظام‌وظیفه‌عمومی‌اصفهان جهت بازرسی‌حوزه نظام‌وظیفه شهرضا باین شهرستان‌واردشدوپس‌ازرسیدگی های‌لازم باصفهان عزیمت کرد .

۴ خبر از ۴ شهر

قهفرخ: چند روز پیش آقای جاوید رئیس دادگستری شهرکرد وارد قهفرخ شدو در شهرداری با آقایان امامی شهردار و مشرف عضو انجمن شهر پیرامون تشکیل خانه های انصاف مذاکره کرد . درنتیجه گفتگوهای آقایان‌مذکور قرار شد بزودی انتخابات خانه انصاف قهفرخ انجام شود .

شهرکرد : چندروز قبل دونفر ازاهالی شهرکرد باسامی ایرج سلیمانی و حسن مشرف که براثر خوردن مشروب مست بودند باچاقو بیکدیگر حمله‌ور شدندلیکن‌پلیس آنها را دستگیر کرد و باتشکیل پرونده بدادسرا اعزام نمود .

اصفهان : چون امتحانات‌متفرقه ابتدائی و متوسطه در اردیبهشت‌ماه انجام میشود لذا مقامات فرهنك اصفهان اعلام داشتند که ثبت‌نام داوطلبان تاروز بیستم فروردینماه ادامه خواهد داشت .

اسفیدواجان : بدنبال‌تغییردرجه حرارت هوا اخیرا دراسفید واجان طوفانهای شدید موجب ناراحتی‌مردم گردید. طوفان مذکور که‌چندروز ادامه داشت چندین درخت راریشه کن ساخت .

۳ خبر ورزشی

*مسابقات دوصحرانوردی دورهٔ اول دبیرستانهای اصفهان بطول دوکیلو مترودورهٔ دوم دبیرستانها بطول سه کیلومتر انجام گردید. دراین مسابقات دردورهٔ اول دبیرستانهای گلبهار و شاه‌عباس اول ودوم شدند ودر دورهٔ دوم دبیرستان خلدبرین و هنرستان صنعتی مقامهای اول ودوم رابدست آوردند.

*اخیرا مسابقات کشتی آموزشگاه های شهرستان اصفهان‌زیرنظر مربیان کشتی آغازشد .

*مسابقات پینك‌پنك آموزشگاه‌های اصفهان نیز از۲۱ اسفندماه (دیروز) درسالن هنرستان صنعتی آغاز گردید.

مشاور سازمان ملل

باصفهان آمد

بنابگزارش خبرنگارما در اصفهان چندروز پیش آقای «فان‌تدن بوس» شهردار شهرآکسل و مشاورسازمان ملل‌متحد وارد اصفهان شدواز آثار تاریخی اصفهان دیدن‌کرد . وی روز بعداصفهان راترك نمود .

تشکیل انجمنهای عمران

بنابگزارش خبرنگارما در قهفرخ چندی‌است که‌ازطرف‌فرمانداری کل چهارمحال وبختیاری فعالیت های‌دامنه‌داری جهت تشکیل انجمنهای عمران دهات برطبق‌قانون جدید آغاز شده‌و تاکنون دردهات شهرك، وزدانجان و زانیان انجمن عمران تاسیس گردیده است .

رئیس جدید

طبق‌گزارش خبرنگارما در شهرضا اخیرا آقای سرهنك حقیقی بریاست حوزهٔ نظام‌وظیفهٔ شهرستان شهرضا منصوب شدو شروع بکارکرد . آقای سرهنك‌حقیقی مدتی قبل نیز باهمین سمت درشهرضا خدمت کرده است.

مسابقات تشویقی پینك پنك

خبرنگار ما در یزد گزارش میدهد چند روز پیش یك دوره مسابقه تشویقی پینك پنك بین ۲۵ نفر از بازیکنان پینك‌پنك باشگاه ورزشی مهتاب یزد بسرپرستی آقای علوی انجام شد .

دراین مسابقات آقای فتحتائی مقام اول رابدست آورد و آقایان بوشهری ، بافقی و قراچه‌داغی رتبه‌های دوم تاچهارم راکسب کردند و جوایز خودرا از دست آقایان ستوان یکم فریدا رئیس فدراسیون پینك‌پنك و دیهیمی مدیر فنی تربیت بدنی یزد دریافت داشتند .

در عکس بالا بترتیب از راست بچپ قهرمانان اول تاسوم‌مسابقه دیده میشوند .

ورزش بامدادی دردبیرستانهای‌شهرکرد

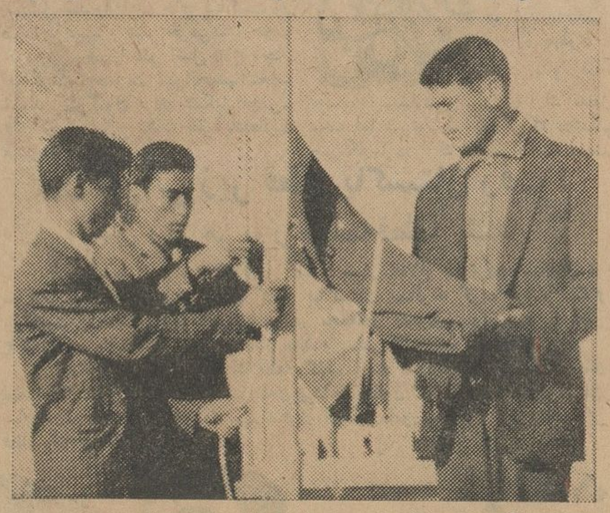

خبرنگارمادرشهرکرد مینویسد بدستور وزارت فرهنك بمنظور حفظ سلامت‌و بهداشت دانش‌آموزان‌همه‌روزه ازساعت ۸صبح برنامه ورزش‌صبحگاهی بمدت نیمساعت دردبیرستانهای شاهپور ومحمدرضاشاه‌شهرکرد انجام‌میشود. قبلاز انجام عملیات ورزشی ابتدا سرود پرچم توسط دانش‌آموزان خوانده میشودو پرچم ایران باهتزاز درمی‌آید ، آنگاه عملیات نرمش زیرنظر مربیان مربوطه انجام میگردد. عکس‌بالا که‌قبلاز اجرای عملیات ورزشی گرفته‌شده چندتن ازدانش‌آموزان راهنگام برافراشتن پرچم نشان میدهد .

اعضای شورای ورزشی

بنابگزارش خبرنگارما در تفت‌چند روزپیش جلسه‌شورای‌ورزشی‌دبیرستان شاهپور تفت‌با حضور آقای دیهیمی مدیر فنی‌تربیت‌بدنی‌یزد تشکیل‌شددر این جلسه اعضای شورای ورزشی‌باین شرح تعیین گردیدند :

آقایان حاجی‌امرالله بسمت رئیس انجمن ورزشی، اعرابی رئیس هیئت ترمپا، سروشیان رئیس هیئت والیبال، یزدی رئیس هیئت دوومیدانی و طریقی رئیس‌هیئت پینك‌پنك . ضمنا دراین جلسه موافقت شدکه آقای‌علی‌سالك دبیرورزش دبیرستان بسمت مدیرفنی تربیت‌بدنی تفت تعیین گردد ومراتب جهت تایید بمرکز گزارش‌داده شود.

واگذاری دبستانها

خبرنگارما در داران مینویسد ، چون ازمحل صدی پنج عمران دربیشتر دهات داران دبستانهائی احداث شده است و می‌بایستی بفرهنك واگذار شود اخیرا ازطرف فرهنك فریدن‌جهت واگذاری وثبت این دبستانها اقدام شدو توسط آقایان محمدی کارمند فرهنك وافشاری وبهشتی نمایندگان اداره ثبت فریدن دبستانهای دهکده های نماگرد، دره‌بند ، دامنه ،نهرخلج وبادگان بفرهنك‌فریدن‌واگذارگردید.

مسافرت بترکیه

خبرنگارما دراصفهان اطلاع‌میدهد چندشب پیش جلسه باشگاه سازمان رهبری جوانان اصفهان باحضوراعضای مربوطه تشکیل یافت. دراین جلسه ازبین دانشجویان عضو باشگاه پانزده نفر بقید قرعه انتخاب شدند تادرایام عیدنوروز بمدت پانزده روز بکشور ترکیه سفر کنند . انتخاب شدگان هریك مبلغ ۳۲۰۰ ریال بعنوان‌هزینه ایاب‌وذهاب خواهند پرداخت وچنانچه بخواهند ازغذای کاروان نیز استفاده کنند هریك بایستی مبلغ ۶۲۰۰ ریال بپردازند .

رئیس بهداری

خبرنگار ما در چادگان گزارش میدهد چند روزپیش آقای دکترنورالله جبل‌عاملی که‌از طرف وزارت بهداری بریاست بهداری چادگان منصوب گردیده‌است وارد چادگان شدوشروع بکار کرد .

قهرمانان بسکتبال دبیرستانهای اصفهان

خبرنگارما دراصفهان گزارش میدهد، چندروز قبل مسابقه فینال‌بسکتبال دوره‌دوم‌آموزشگاه های اصفهان درسالن سرپوشیده باغ‌همایون بین تیمهای بسکتبال دبیرستان سعدی وهراتی انجام شد.دراین مسابقه مهیج تیم‌بسکتبال دبیرستان سعدی برحریف‌خود پیروز گردید و عنوان قهرمان بسکتبال دبیرستانهای اصفهان رابدست آورد .

عکس‌بالا اعضای تیم برنده رادرکنار مربی ورزشی آنها نشان‌میدهد.

چرا؟

رفتار جوانان ما خوب نیست

یك بحث اجتماعی

باوجود پیشرفتهای سریعی که با کوشش وزارت فرهنك درامر تعلیم وتربیت بوجود آمده است با اینوصف مردم معتقدند که وضع‌دانش‌آموزان درخارج ازمحیط تحصیلی ـ رضایتبخش‌نیست .البته‌عده‌ای هستند که فرهنك را مسئول میدانند ومعتقدند که وظیفه معلمین ودبیران است که ـ دانش آموزان را منزه ازهر گونه عیب روحی واخلاقی و یابعبارت دیگر همچون فرشته بار بیاورند. مسلمادر این‌باره هیچگونه قصوری از معلمین سر نزده وآنها تاحدامکان‌به راهنمائی‌دانش‌آموزان اشتغال داشته‌ودارندامابنظرمن‌فرهنك رامقصر دانستن اشتباهی بس بزرك‌است زیرادانش آموزان خصوص اجتماع هم سهم ـ بزرگی بعهده دارد. موضوع دیگری که شایسته دقت و توجه میباشد اینستکه اخلاق وعادات دانش آموزان ازلحاظ تربیت خانوادگی کاملا متفاوت است وهمین محصلین که ـ اخلاقهای گوناگون وخوب‌و بد دارند باشروع ساعات‌درس درکنار هم می‌نشینند ومسلما عادات‌وحرکاتشان دریکدیگر تاثیرخواهد بخشید.امادبیران ومعلمین بایدباتدریس وزفتار صحیح خود از اینکه درطرز فکر دانش آموزی خللی‌وارد آید جلوگیری کنند ودائما راه درست‌رادر زندگی به‌آنان بیاموزندوفقط بتدریس‌دروس کلاسیك اکتفا نکنند. باین ترتیب دانش آموز برای یك زندگی‌بهتر تجهیز خواهدشد ودر آینده بمحض برخورد ـ به‌مانعی از پای نخواهد افتاد. بهرحال اولیای دانش آموز نیز باید بدانند همانطور که سه‌چهارم وقت روزانه محصل در خارج از مدرسه میگذرد بهمان نسبت آنها درتربیت او سهیم هستند وباید بمنظور خوشبخت شدن فرزندشان‌در رفتار واعمال او نظارت دقیق داشته باشند ولحظه‌ای از ـ راهنمائی ونصیحت او غافل نباشند.

شرکت کننده امروز مادر بحث اجتماعی مربوط برفتار جوانان آقای مسیح‌الله‌جمالی دبیر دبیرستانهای شهرضا است واینك نظریات ایشان:

● چرا رفتار جوانان ما در خارج از محیط‌درسی‌خوب نیست ؟

نزاع درحمام مردانه

منازعین باطاس ولگن وسنك پابجان هم افتادند و..

خبرنگارما درداران اطلاع‌میدهد ، چندروز قبل دریکی از گرمابه های عمومی داران بین‌محمدعلی گلدائی‌و حسین محمدی دوتن‌از کارگران حمام برسرجلب مشتری‌نزاع‌سختی درگرفت وطرفین بالگن،طاس، سنك‌پا ،تیغ‌و سایروسائلی که‌در حمام موجوداست بجان یکدیگر افتادند . درحین‌نزاع هنگامیکه صحنه حمام بمیدان نبرد تبدیل شده‌بود و مشتریها با تن‌لخت درگوشه‌وکنار حمام ایستاده بودند، حسین گوش‌محمدعلی رامجروح‌ساخت وخون ازآن فوران زد بالاخره نزاع بامداخله مشتریهاخاتمه‌یافت ومجروح به‌بهداری منتقل گردید وتحت عمل جراحی‌قرار گرفت. بااطلاع جریان بمقامات انتظامی دراین مورد پرونده‌ای تشکیل شدو جریان تحت رسیدگی‌و تعقیب قرار گرفت .

یکدبستان سپاه دانش افتتاح شد

طی‌مراسمی باحضور روسای دادگستری وفرهنك‌شهرضا

خبرنگارمادر شهرضا گزارش‌میدهد چندروز پیش‌آقایان طهماسبی رئیس دادگستری وقدمی‌رئیس فرهنك‌شهرضا باتفاق عده‌ای ازروسای ادارات دولتی بمنظور افتتاح دبستان سپاه دانش دهکده گنج‌قباد شهرضا به‌آن ناحیه عزیمت کردند. درمدخل قریه یکی‌از نوآموزان خیرمقدم گفت و سرود شاهنشاهی توسط‌دانش‌آموزان دبستان سپاه‌دانش خوانده شد. سپس آقای کفیل‌راهنمای تعلیماتی سپاهیان‌دانش منطقه شهرضا گزارشی از اقدامات انجام‌شده باستحضار رسانیده آنگاه آقای پرویز کیانی سپاهی دانش‌دهکده گنج‌قباد. فعالیت های انجام شده خود راتشریح کردو آقای‌قدمی رئیس‌فرهنك فعالیت ایشانرا ستودو پس‌از آن‌آقای طهماسبی رئیس دادگستری شهرضا باقطع نوارسه‌رنك دبستان سپاه‌دانش قریه گنج‌قباد رابنام شاهنشاه افتتاح کرد. ضمنا آقای‌پرویز کیانی بین‌کلیه سپاهیان دانش منطقه شهرضا رتبه اول راحائز وبدریافت یکدستگاه‌رادیو بعنوان جایزه‌نائل گردید.

نمایندگان اطلاعات راهنمائی میکنند

محل کرایه فولکس واگن
مطبوعاتی بین‌المللی
میدان ۲۴ اسفند ـ تلفن ۶۰۹۰

قابل توجه مسافرین محترم و مشتریان عزیز
اتومبیلهای مجهز و مدرن
برای همه نوع ایاب و ذهاب

اتو سرویس آشوت
میدان ۲۴ اسفند تلفن ۵۱۶۳

اتو سرویس سعدی
خیابان هزارجریب تلفن ۳۸۰۰

اتو سرویس
سلیمانی
فلکه پهلوی ـ تلفن ۳۲۴۹

خرید از حراج پیراهن‌های
عصر طلائی وشعبه
بنفع شما است تلفن ۴۳۴۶ و ۶۴۲۳

کفش پیمان
: پاساژ کازرونی
بهترین کفشهای زنانه ومردانه مدل ۶۴ را در دسترس مشتریان محترم میگذارد .

آجیل مرغوب ومیوه سالم
وارزان فقط در
آجیل فروشی ربانی
دروازه دولت تلفن ۳۴۱۵

زیباترین کارت تبریك عید و لوازم‌التحریر خودرا از
کتابفروشی مشعل
چهار باغ تهیه فرمائید تلفن ۵۵۹۳

منوچهر معمار
کارشناس و مشاور فنی دادگستری
نشانی: چهار باغ ـ جنب اداره دخانیات

چلوکباب لذیذ و سالم
فقط چلوکبابی‌سلطانی‌فرد
دروازه دولت پاساژ قبال شعبه پل فلزی تلفن ۳۳۳۹

سینما مهر «جلفا»
فروغ بی‌پایان

تنهاگرمابه مجهز ونظیف
همه وقت
«گرمابه شریف»
خیابان خواجو ـ تلفن ۶۱۰۹

عالیترین‌وسالمترین‌خوراك‌ایرانی وفرنگی همه وقت در سالن غذای
گلشن
روبروی مدرسه چهار باغ

لبنیات سالم وانواع مربا و نرشیجات وهمچنین‌بستنی‌در
فروشگاه جهان
کوچه دروازه دولت

گز وسوهان مرغوب فقط
شکرچیان
کریم شکرچیان ـ دروازه‌دولت

تدریس خصوصی زبان
فرانسه وانگلیسی
توسط لیسانسیه‌های زبان‌بتلفن ۶۳۵۹ مراجعه شود .

اغذیه فروشی پرواند
مایحتاج‌خانواده‌هاراتامین‌مینماید
اغذیه سالم وارزان‌در اغذیه‌فروشی پروانه
چهار باغ‌تلفن ۵۱۴۲

بستنی و آب‌میوه طبیعی‌در
بستنی عدالت

سکه‌طلا
چون اهالی شرافتمند اصفهان از
پودر رختشوئی (اك)
محتوی‌سکه‌های‌طلا
استقبال بی‌نظیری نمودند
مدت آن تمدید شد
ومقدارکمی در دسترس فروشندگان قرار گرفت
۱ـ۵ آ ـ ش ۷۵۸

دکتر ابوالفتح حکیمی دندانپزشك
جراح ـ دندانساز
پذیرائی ـ ٤ الی ۸ بعدازظهر سایر اوقات باتعیین وقت قبلی
خیابان شاه ـ نارون جنب مطب دکتر سراجی
آ ـ ش ۷۷۳ ۱ـ۱۵

نمایندگان اطلاعات در خدمت مردم

مردم شهرستانها بوسیله نمایندگان اطلاعات خواسته های خود را شرح میدهند

بهداشت و فرهنگ تقاضای اهالی دوقریه

عده‌ای از نمایندگان اهالی قراء امیرآباد وزرندمامونیه، بدفترنمایندگی اطلاعات در مامونیه زرند مراجعه کردند وضمن تشریح وضع نامطلوب بهداشت این دو قریه گفتند، در قراء امیرآباد وزرند اثری از بهداشت نیست وسلامت ماششصد خانوار ساکنین این قراء بخطر افتاده است. علاوه براین به وضع فرهنگ قراء مزبور نیز توجهی نمیشود وتقاضایمان اینست که لااقل حمامهای خزینه‌ای قراء امیرآباد وزرند تبدیل بدوش شود ودر محل زمینی که بوسیله یکی از فرهنگدوستان برای ایجاد دبستان دخترانه بفرهنگ واگذار شده‌هرچه زودتر دبستان ایجاد گردد. همچنین اداره‌فرهنگ زرند نسبت‌بتاسیس کلاسهای پنجم وششم ابتدائی در مدارس این دو قریه اقدام کند تافرزندان ما پس‌از خاتمه‌تحصیلات کلاس چهارم ابتدائی سرگردان وبلاتکلیف نشوند .

کارمندان تلفن ساوه گله دارند

جمعی‌از نمایندگان اداره تلفن ساوه در دفتر نمایندگی اطلاعات حضور یافتند و گفتند، حقوق ماهیانه ماباتاخیر زیاد پرداخت میشود واکنونکه اواخر اسفند است هنوز حقوق بهمن ماه خودرا دریافت نکرده‌ایم. این عده تقاضا داشتند ترتیبی داده شود تاحقوق ماهیانه‌شان بموقع پرداخت گردد وازاین لحظ آسوده خاطر شوند.

گرگهای گرسنه‌سگی رادریدندوخوردند

بنا بگزارش خبرنگار ما در مامونیه زرند ، هنوز هجوم گرگهای گرسنه «هریر» مامونیه سگی را ربودند و بقراء اطراف مامونیه زرند ادامه دارد و گرگها که بعلت سرما نمیتوانند طعمه‌ای پیدا کنند با حمله به آبادیها احشام کشاورزان و حتی‌سگ های‌آنها را طعمه خود میسازند کما اینکه‌چند شب قبل گرگهای گرسنه در قریه گرسنه شده بود پیدا کرد .

سارقینی که در شهرری بدام افتادند

بطوریکه قبلا باستحضار خوانندگان عزیز رسید ، عده‌ای از مامورین ژاندارمری بسرپرستی استوارکریمی ۷نفر سارق‌راکه تشکیل باندی داده و ازمدتها قبل بسرقت اموال واحشام زارعین نقاط اطراف شهرری اشتغال‌داشتند باسامی‌نایب‌علی حسینی «رئیس‌باند» ، کاظم افشاری ، عبداله‌سحابی ، نظامعلی حاجی ، علی‌لشکری وحسن احمدی و یکنفر دیگر دستگیر کردند.

سارقین ضمن بازجوئی به ۵۰فقره سرقت اعتراف نمودند و معادل ۸۰ هزار ریال اموال مسروقه بمامورین تحویل دادند تا بصاحبانش مسترد شود . باید دانست ، اخیرا ازطرف تیمسار خسروانی فرماندهٔ ناحیه ۱ ژاندارمری‌برای دستگیری این عده دستوراتی به‌آقای سروان صفا فرماندهٔ ژاندارمری شهرری داده شده بود وسرانجام مامورین باتلاش فراوان آنها را بدام انداختند . عکس بالا سارقین دستگیر شده را درمیان مامورین نشان میدهد ..

دکتر قلابی!

دو نفر زن را بحال‌مرگ انداخت و پا بفرار گذاشت !!

این دوزن‌در بیمارستان فهمیدند که‌فریب‌مردشیادی‌راخورده‌اند

مرد کلاهبرداری که خودرا دکتر و متخصص بیماریهای زنان‌معرفی‌میکرد، برای درمان نازائی دونفر زن از اهالی رضائیه داروئی تجویز کرد که آنها را بحال مرگ انداخت ...

این دونفر زن که فعلا دربیمارستان پهلوی رضائیه بسمتری هستند و«گلی» و«فاطمه سلطان» نام دارند ، جریان کلاهبرداری «دکتر تقلبی!» را بتفصیل برای خبرنگار اطلاعات در رضائیه تعریف کردندو گفتند: درکنارساختمان خانه خود ایستاده بودیم و صحبت‌می کردیم که یکنفر جوان شیك پوش درحالیکه عینکی‌بچشم‌و کیف‌مخصوصی بدست داشت جلو آمد وگفت :

ـ من دکتر هستم وچون مطب‌ندارم، شخصا بمنازل بیماران مراجعه‌میکنم.. درهمسایگی شما مریضی هست تا او را معاینه ومعالجه‌کنم ..؟

او با چنان لحن صادقانه‌ای حرف میزد که گفته‌هایش‌را باور کردیم وچون هردو نازا بودیم از او خواستیم تا مارا معالجه کند ..

دکتر قلابی بلافاصله پیشنهاد مارا پذیرفت وبداخل خانه آمد ودریکی‌از اطاقها دست بکار تهیه داروئی شد .. او مایعی تهیه کرد و آنرا داخل‌شیشی «سرنگ» مانندی ریخت واز طریق رحم بما تزریق کرد وپس‌از گرفتن مبلغی حق‌الزحمه ! فرار را برقرارترجیح‌داد..

چند دقیقه بعد بیهوش شدیم وموقعی که چشم بازکردیم خودرا روی تخت بیمارستان دیدیم .

خبرنگارما مینویسد، فعلا شوهران اینودونفر زن که فریب مرد کلاهبرداری را خورده‌اند از دکتر قلابی ! بمقامات مربوطه‌شکایت کرده‌اندوبرای‌دستگیری او بشدت فعالیت میشود .

تشکیل انجمن

طبق گزارش خبرنگار ما درنظرآباد بکوشش آقایان ایرج اردلان وحمید صادقی نمایندگان فرمانداری کرج و بخشداری هشتگرد ودهیاران حوزه کرج، در سه قریه نظرآباد بزرك ، صالح‌آباد ومصطفی آباد انجمن ده تشکیل شد وآقایان حاج باباکشت‌پور صفت‌خرمن‌بیز، صفر خرمن‌بیز، حجت خرمن‌بیز، میرزا علی اصل فلاح وچند نفر دیگر بعضویت این‌انجمنها انتخاب شدند. هم‌اکنون برای تشکیل‌انجمن‌های ده در سایر دهات نظرآبادفعالیت میشود.

شهردار جدید فسا

طبق گزارش خبرنگار ما در فسا، پس‌از استعفای آقای حسینعلی‌جعفری شهردار فسا که بعلت انقضای مدت قانونی سمت وی انجام گرفت، شصت ودومین جلسه انجمن شهر فسا برای انتخاب شهردار جدید تشکیل شد.

دراین جلسه بااخذ رای ، آقای عبدالرحیم بخشایش یکی از قضات دادگستری بااکثریت آراء بسمت شهردار فسا انتخاب گردید.

سیخ نوك تیز تنور .... شکم زن حامله را سوراخ کرد ...

چندروز قبل بانو رقیهٔ مختاری ۳۰ ساله از اهالی خمین‌که ۶ماهه حامله بود ، هنگام پختن نان درمنزل خود ، متوجه سیخ‌نوك تیزی‌که در داخل تنور بود نشد و موقعیکه بداخل تنور خم شد تاخمیر را بدیوارهٔ آن بچسباند ناگهان سیخ تنور از پهلوی راست به شکم او فرورفت .

بانو رقیهٔ که از شدت درد قدرت حرکت نداشت بوسیله بستگانش بیمارداری اراك منتقل وبستری‌گردید وفعلا پهلوی او التیام یافته اما سرنوشت کودکی‌که درشکم دارد معلوم نیست .. این گزارش را خبرنگارما در اراك ارسال داشته است .

زن ایرانی زیر قطار پاکستان رفت !

بدن زن مزبور قطعه‌قطعه شد

خبرنگارما در زاهدان‌گزارش داد : بقرار اطلاع بانوی۵۴ ساله‌ای از ساکنین زاهدان‌که برای انجام کاری بپاکستان مسافرت کرده بود ، هنگام بازگشت در محلی بنام «توزئی» براثر عجله‌ای که‌برای سوارشدن به قطار پاکستان ـ زاهدان داشت زیر قطار ماند و بدنش قطعه‌قطعه گردید .

گفته میشود این زن یك قطعه گلیم ،چند عددصابون و مقداری چای بهمراه داشته و میخواسته است بدون پرداخت حقوق گمرگی آنها را بزاهدان بیاورد ولی ازفرط عجله‌ایکه در راه فرار ازمقابل‌مامورین‌گمرك بخرج‌داده زیر قطار رفته و کشته شده است .

بانوئی در مقام ریاست فرهنگ

وی برای پیشرفت فرهنگ پهلویدژ ،برنامه هائی دارد

برای اولین بار در ایران ،بانوئی بریاست فرهنگ منصوب شد ورسما شروع بکار کرد .

این بانوی فعال که با ابرازلیاقت وشایستگی چنین سمت مهمی را عهده‌دار شده، خانم «سیده سنیه کمال بیك» از کارمندان‌فعال وباسابقه فرهنگ است که از طرف آقای حاتمی رئیس فرهنگ گرگان بریاست بخش پهلویدژ منصوب ومشغول کارگردیده است.

خبرنگار ما در پهلویدژ که این گزارش را ارسال داشته اضافه‌میکند خانم سنیه کمال بیك برای پیشرفت امور فرهنگی پهلویدژ برنامه‌هائی‌دارد

خانم سنیه کمال بیك

که آنها را بتدریج بمرحله اجراء در- خواهد آورد واهالی امیدوارند وی بتواند منشاء خدمات مؤثری درفرهنگ این بخش باشد.

تشییع جنازه

بنا بگزارش خبرنگار ما درشیراز، آقای نصراله رستگار (افتخار دیوان) افسر بازنشسته وزارت کشور که از معاریف فارس بود براثر بیماری‌بدرود حیات گفت. درگذشت مرحوم‌رستگار باعث تاسف شدید آشنایان آن فقید شد وعده زیادی از طبقات مختلف در مراسم تشییع جنازه وی شرکت کردند .

رشت

شهر مرغ وبرنج

جادهٔ رشت یکی از خوش منظره ترین جاده های ایران است

درشهر رشت بشما شبی خوش میگذرد ،امااگر هوا بارانی نباشد !؟

شهر رشت مرکز استان سرسبزو خطه حاصلخیز و پر نعمت گیلان‌است که از زیبائی طبیعی بهره کافی‌دارد . شهری است که در محاصره باغات و مزارع و شالیزارهای خیال انگیز قرار گرفته و حصاری از جنگلهای انبوه گرداگرد آن کشیده شده است و در واقع میتوان گفت که نقاش طبیعت شاهکار های خود را در این منطقه آفریده است جاده رشت- تهران که‌از خوش منظره ترین نقاط یعنی بستر سرسبز رویا انگیز سفیدرودو از میان دره‌های پر گل‌و گیاه میگذرد خستگی راه‌را از تن بدر میکند خاصه‌آنکه‌سد عظیم سفید رود و دریاچه زیبای آن درحاشیه همین جاده قرار گرفته‌است ودیدن این‌همه‌لطف‌و زیبائی خاطراتی خوش در ذهن هر تماشاگر بجای می گذارد .

وسائط نقلیه

همانطور که اشاره شد جاده رشت که با تهران۳۲۹ کیلو متر فاصله‌دارد یکی از زیبا ترین جاده هاست اگر تصمیم گرفته‌اید که از این جاده‌خوش منظره برشت مسافرت کنید پس لطفا بخاطر بسپارید که همه روزه صبح‌و عصر چندین دستگاه اتوکار درجه اول از بنگاه های مسافر بری تی.بی.تی- میهن تور- اتو عدل- اتو پارس - گیلان بنز در این جاده کار میکند ونیز اتومبیل های سواری کرایه و اتوبوس های گیلان‌شرق ـری- گیلان‌خراسان- گیلان مشهد وگیلان‌تور که مرکزهمگی در خیابان ناصر خسرو و باب همایون واقع شده است درجاده تهران ـرشت رفت‌و آمدارند و بهای بلیط‌مسافرت ا زهشتاد ریال تا یکصدو پنجاه ریال است .

هتل ها و مهمانخانه‌ها

حالا که بسلامت وارد شهر رشت شده‌اید بدنیست اطلاع داشته باشید که این شهر هتل ها و مهمانخانه‌های متعددی دارد که نشانی تعدادی ازآنها از این قرار است : هتل کسری - سانترال - زیباکنار - پارك هتل در خیابان پهلوی-هتل‌ونك‌در سرخیندە- هتل آسیا در پشت شهرداری و هتل ساوی در میدان شاه کرایه تختخواب در این هتل ها از یکصد تا دویست ریال است .

مهمانخانه های رشت عبارتند از اقتصاد در خیابان‌سعدی- رضوان پناه در خیابان پهلوی - بهشت گیلان در خیابان شاه کناره‌درزیر کوچه -تهران در خیابان رضاشاه کبیر - مهتاب در سبزه میدان - درخشان‌در خیابان‌شاه سازمان بیمه‌های اجتماعی کارگران در خیابان لاکان واقع شده و بیمارستان خصوصی دکتر علی آبادی درخیابان رضاشاه‌کبیر است‌زایشگاه هم در محله زیر کوچه واقع است

نشانی پزشکان وداروخانه‌ها

گرچه شهر رشت پزشك وداروخانه زیاد دارد ولی ما از نظر سهولت کار نشانی چند داروخانه و مطب وعده‌ای از آقایان پزشکان را برای‌اطلاع‌شما ذکر می‌کنیم آقای‌دکترپیشوائی در خیابان شیك ، آقای دکتر نویدی متخصص اطفال در آفخرا جنب حمام آقای دکتر آصف متخصص قلب در سبزه میدان ، آقای دکتر موسویان خیابان شیك ، آقای دکتر مویدی متخصص اطفال در آفخرا جنب حمام حاجی آقا بزرك ، آقای دکتر ثائب جنب ثبت اسناد خیابان حاجی آباد ، سبزه میدان آقای دکتر ورجاوندی پزشك و جراح در خیابان شاه ، آقای دکتر کوشا در خیابان پهلوی حق ویزیت آقایان پزشکان ازسی الی یکصد ریال است .

ضمنا داروخانه های کارون در خیابان پهلوی ، شرق درخیابان‌شیك جاوید در خیابان پهلوی ،شمس در خیابان پهلوی ، خورشید در میدان شهرداری ، گیلان در خیابان‌پهلوی و آفتاب در خیابان پهلوی قراردارند

نرخ ارزاق عمومی

چنانچه‌دلتان خواست‌غذای‌حاضری بخورید و یا خواستید نان و گوشت وبرنج بخورید متوجه باشید که در شهر رشت نان سنگك کیلوئی ۸ ریال‌و نان‌بربری مرغوب کیلوئی ده ریال نان لواش کیلوئی ۹ ریال ونان سفید کیلوئی ده‌ریال و نیم به فروش می رسد نرخ برنج ازکیلوئی ۸ ریال تا ۳۰ ریال است و گوشت گوسفند را می توانید از کیلوئی ۶۸ تا ۷۵ ریال ابتیاع فرمائید ، گوشت گاو هم کیلوئی ۴۰ ریال الی ۵۰ ریال است .

نشانی محل بانکها

اگر احتیاج به پول داشتید و خواستید چکی را نقد کنید‌میتوانید بااین نشانی به بانکهای رشت‌مراجعه کنید : بانك ملی در خیابان پهلوی، بانك بازرگانی در خیابان رضا شاه کبیر - بانك بیمه بازرگانان درمیدان شهرداری اول خیابان شیك، بانك تهران در خیابان رضاشاه کبیر و بانك‌سپه د رمحل بادی‌الله .

سوقاتی رشت

کار های دستی خراطی ومصور چوبی و همچنین ماهی سفید و ماهی دودی و انواع ماهی های دریای خزر وهمچنین مرغ و جوجه و چای و برنج وفرفاول و مرغابی از سوقاتی هائی است که می توانید دررشت تهیه کنید و برای دوستان و آشنایان‌تان ارمغان سفر بیاورید با این ترتیب تردیدی نیست که اگر هوا بارانی نباشد دراین مسافرت بشما خوش خواهد گذشت .

سینما و تئاتر

اگر وقت داشتید و هوس‌تماشای فیلم‌کردید البته‌شهر رشت‌چند‌سینمای خوب دارد که نشانی آنها از این قرار است : سینما سیروس در خیابان پهلوی-سینما‌سعدی‌در خیابان‌پهلوی- سینما مولن روژ در خیابان سعدی - سینما آسیا در خیابان شاه - سینما سپهلا در خیابان شاه - سینما ایران در سبزه میدان بهای بلیط سینماهای رشت از ده ریال الی ۲۰ ریال است

گردشگاه های رشت

در مرکز و گوشه و کنار شهررشت گردشگاه های متعددی وجوددارد که هریك از آنها در جای خود زیباست‌و میتوانند شما را ساعتها مفتون زیبائی خود کنند . پارك شهر - باغ سبزه- میدان - باغ مشکواتی - چمارسرا- باغ‌اللهوردی و بیستون‌کوی اللهوردی از جمله گردشگاه های رشت میباشد که جادارد نام آنها را در دفترچه خود یادداشت نمائید .

تاکسی واتوبوس شهری

در شهر رشت سرویس اتوبوسرانی شهری دائر است و مبداء کلیه خطوط شهری میدان‌شهرداری‌است که‌تقریبا در مرکز شهر قرار دارد نرخ اتوبوس های شهری دو ریال است و کرایه هرکورس تاکسی در داخل شهر ده ریال میباشد .

مراکز ارتباطی رشت

حالا که از گردشگاه ها و نشانی سینما های رشت اطلاع پیدا کردید بد نیست که نشانی مراکز ارتباطی که نرخ تختخواب در آنها از سی تا پنجاه ریال است .

کافه رستورانها

گرچه اکثر هتل های رشت غذای خوب دارند و اغذیه را مطابق نرخ شهرداری در اختیار شما میگذارندولی کافه رستورانهای سلامت و صداقت‌که هردو درخیابان‌رضاشاه کبیر وروبروی هم قرار دارند در شهر رشت‌بداشتن چلو کباب مطبوع معروفند .

فلکه میدان شهرداری رشت یکی از زیبا ترین نقاط این شهر است

۲۰۸۸ ـ ۳۶۳۷

شماره تلفن های ادارهٔ سرپرستی و دفتر نمایندگی اطلاعات در رشت است.محل اداره‌سرپرستی‌اطلاعات در خیابان پهلوی قرار دارد و همیشه اوقات‌برای راهنمائی شما آماده است .

امسال عید کجا میروید؟

نمایندگان اطلاعات درشهرستانها شما را راهنمائی میکنند

۱۶۴ کیلو تریاك

بوسیله‌مامورین‌شهربانی‌رامسر کشف‌شد

خبرنگارما در رامسر گزارش میدهد بعدازظهر پریروز مامورین‌شهربانی رامسر ضمن بازرسی منزلی واقع در راه‌نی‌دشت رامسر مقدار ۱۶۴ کیلو و ششصدگرم تریاك کشف کردند از چندی پیش مامورین شهربانی رامسراطلاع یافته بودند که درمنزلی واقع در راه نی‌دشت تریاك خرید وفروش میشود از همان موقع خانه مذکور تحت‌نظر بود و پریروز هنگامیکه وجود تریاك درآن خانه محرز شد ، رئیس شهربانی رامسر باتفاق آقای سروان پدرام رئیس کلانتری و چند پاسبان باسمت نمایندگی دادستانی شهسوار منزل مزبور را بازرسی کردند ودرنتیجه مقدار ۱۶۴ کیلو وششصدگرم تریاك لولی وچونه و مقداری وسائل تریاك مالی کشف و ضبط شد .

چهارنفر باسامی سید ابوالقاسم آهن‌خواهی - سیدحسن یزدی ، سید محمد وسیدرضا سالاری که درآن خانه مشغول تریاك‌مالی بودند دستگیرشدند وجریان تحت تعقیب قرار گرفت .

دو قلو های عجیب‌الخلقه

بهم چسبیده بودند و هر دو یك‌معده داشتند

طبق گزارش خبرنگارما درشوشتر ، چندروز قبل زن حامله‌ای از اهالی محله «شش‌ماه‌بیکار» شوشتر وضع حمل کرد ودوقلوی عجیب‌الخلقه زائید :

این دوطفل که بیکدیگر چسبیده وباهم زیرنظر آقای دکتر حبیبیان یکی‌از پزشکان شوشتر متولدشده بودند ، معدهٔ آنها مشترك بود وکبد یکی خارج ازپهلوی وی قرارگرفته بود و ضمنا یکی‌از دوقلوها ۶ انگشتی ودیگری ۳ انگشتی‌بود.. نوزادان عجیب‌الخلقه تایکساعت پس‌از تولد زنده بودند .

وعده کمك

تیمسار دریابان‌عظیما استاندار بنادر وجزایر خلیج فارس در سفر اخیر خود به بندربوشهر، نیازمندی- های کارخانه ریسندگی «خلیج‌فارس» را مورد بررسی قرار داد وبمدیران‌و سهامداران کارخانه وعده‌داد برای رفع مشکلات فنی ومالی کارخانه که یکی از واحدهای بزرك صنعتی جنوب است اقدام نماید. وعده امیدبخش تیمسار عظیما موجب مسرت کلیه کارکنان کارخانه ریسندگی «خلیج فارس» بندربوشهر گردیده است.

دزدان محکوم

پریروز جلسهٔ دادگاه‌زمان جنك شیراز بریاست آقای سرهنك عبداله ناصری تشکیل شد وپرونده سه‌نفر سارق باسامی فضل‌اله مرادی ، ابوالقاسم حسینی ونوروز باباجانی که در اردیبهشت ماه گذشته بقصد سرقت ۳۰ کامیون و یك اتومبیل رامتوقف کرده‌بودند مورد رسیدگی قرار گرفت .چون این سه‌نفر در بین یك‌عده سارق دون اسلحه دستگیر شده بودند، دادگاه آنهارا شریك‌جرم شناخت وهریك را به سه‌سال زندان‌باکار محکوم کرد.

در جستجوی گمشده

چند روز است دختر بچه ٤ ساله‌ی بنام لیلا آزرانی‌اهل دلیجان مفقودالاثر شده و از سرنوشت‌او اطلاعی دردست نیست .

ناپدید شدن‌ناگهانی این طفل باعث نگرانی کلیه اهالی دلیجان شده است و مامورین و اولیای لیلا برای پیدا کردن او بشدت فعالیت میکنند .

دختر سرگردان

فاطمه محمودی

بنابگزارش خبرنگار ما درکرج دختر گمشده‌ای بنام فاطمهٔ‌محمودی ۱۲ساله از اهالی شاه ابوالقاسم یزد که در تهران بوسیلهٔ مامورین شهربانی پیداشده بودواظهار می- داشت‌پدر او در کرج بسر میبرد، بکلانتری انتظامی کرج تحویل شد تا بپدرش تحویل گردد ولی هنوز مامورین موفق به پیداکردن پدر وی که رجب محمودی نام‌دارد نشده‌اند . فعلا مامورین‌درجستجوی پدر دختر مزبور میباشند .

برنامه تلویزیون ایران

فرستنده آبادان

جمعه ۲۳ر۱۲ر۴۲

ساعت ۶ بعدازظهر موسیقی با تصویر
ساعت ۶٫۳۰ سرود شاهنشاهی
ساعت ۶٫۳۲ فیلم کارتن واعلام برنامه
ساعت ۷ بحث بهداشتی
ساعت ۷٫۳۰ مهمترین اخبار هفته‌ایکه گذشت باهمکاری مؤسسه اطلاعات توسط «عبدالحسین رهبر»
ساعت۸ موسیقی ایرانی
ساعت ۸٫۳۰ اخبار
ساعت ۸٫۴۵ ساز سلو
ساعت ۹ فیلم سینمائی
ساعت ۱۱ پایان برنامه.

شنبه ۲۴ر۱۲ر۴۲

ساعت ۶بعد از ظهر موسیقی تصویر
ساعت ۶٫۳۰ سلام شاهنشاهی و اعلام برنامه
ساعت ۶٫۳۲ برنامه هوش نو - جوانان
ساعت ۷ فیلم مستند
ساعت ۷٫۳۰ برنامه شهرداری آبادان
ساعت ۷٫۴۵ درد دل هفته
ساعت ۸ فیلم مستند
ساعت ۸٫۳۰ اخبار
ساعت ۸٫۴۵ الکترونیك برای‌همه
ساعت ۹ فیلم سینمائی
ساعت ۱۱ پایان برنامه.

داستان: با درگردانی

لورنس عربستان

هفت ستون خرد

بقلم: کلنل. تی. ای. لورنس

-۸-

حتی بعداز اینکه بامراجعت فیصل بعربستان بشرط مذکور در فوق موافقت شد، اورا قدری درسوریه معطل کردند تااینکه بتوانند چندین واحد ازنیروی عثمانی را به‌حجاز بفرستند.

بطوریکه وقتی (فیصل) وارد مدینه شد مشاهده کرد که مدینه پراز سربازان عثمانی میباشد. دولت عثمانی ستاد سپاه دوازدهم را درحجازقرارداد وفرمانده سپاه دوازدهم (فخری پاشا)ی معروف بود که‌قبل‌از آن تاریخ مامور ازبین بردن ارمنی‌ها شده بود. حضور واحدهای عثمانی در حجاز و هکذا استقرار ستاد سپاه دوازدهم ارتش عثمانی در آن کشور واینکه (فخری‌پاشا) رافرمانده آن سپاه کردند آشکار مینمود که دولت عثمانی بامنظور اعراب‌در عربستان‌آشنابوده‌است‌ومیداند‌که آنها قصد شورش دارند.

چهار روز بعداز آن که(فیصل) از سوریه خارج شد وخود را به حجاز رسانید همراهانش که در (دمشق) گروگان بودند گریختند وخودرا بصحرا رسانیدند وبیکی از رؤسای قبایل موسوم به (نوری شعلی) پناهنده شدند. در دوره جاهلیت یعنی قبل‌از دوره اسلام در عربستان اصطلاحی بوجود آمد موسوم به (مروت) هرعرب بادیه، یعنی عرب صحرانشین میباید دارای مروت باشد ومروت عبارت بود از چند دستور که عرب بادیه میباید بکار ببندد و یکی از دستورهای مزبور اینکه هرگاه مردی ازخصم در صحرا بعرب بادیه پناه ببرد باید او را پناه بدهد.

(نوری شعلی) که رئیس یك قبیله بدوی بود قدم همراهان فیصل راطبق رسم (مروت) پناه داد وآنها از خطر مرك رستند.

وقتی فیصل بمدینه مراجعت کرد شرط احتیاط این بود که‌از مبادرت بشورش خودداری کند برای اینکه عثمانی قشون خودرا وارد حجاز کرده‌بود اماشریف حسین به پسرش گفت که‌موقع احتیاط گذشته است زیرا که‌اگر مادست درنیاوریم عثمانی‌ها که اینك در حجاز هستند مارا نابود خواهندکرد ومابرای حفظ خودمان هم‌که شده باید دست درآوریم وپرچم شورش عرب‌را برافرازیم. فیصل وپدرش برای شورش اعراب پرچمی رادر نظر گرفته بودند که‌بیك ملت مخصوص تعلق نداشت بلکه پرچم (وحدت اسلام)بشمار می‌آمد.

سلطان عبدالحمید دوم پادشاه عثمانی خیلی ازآن پرچم میترسید وتا سال ۱۹۰۹ میلادی (که درآن تاریخ از سلطنت خلع شد) کوشید که هرگز پرچم وحدت اسلام ازحجاز برافراشته نشود وباانواع وسایل وبالاخص باظلم وترور سعی میکرد که ملل عرب (استانبول) را مرکز اسلام بدانند وپرچم عثمانی را پرچم (وحدت اسلام) بشناسند.

روزی که (فیصل) در حجاز پرچم وحدت اسلام رابرافراشت وشورش اعراب شروع شد دولت عثمانی متوجه گردید که آنچه از آن بیم داشت بوقوع پیوسته است ویلهلم دوم امپراطور آلمان هم پس از شنیدن‌خبرشورش اعراب در حجاز متاثر گردید.

برای این که ویلهلم دوم امیدوار بود که متحد او یعنی دولت عثمانی تمام ملل عرب را بعنوان اتحاد اسلام علیه انگلستان و فرانسه و روسیه بشوراند.

اما اعراب علیه دولت عثمانی شوریدند و امپراطور آلمان متوجه گردید که دولت عثمانی که امیدوار بود (اتحاد اسلام) رابوجود بیاورد و علیه‌دول متفق (فرانسه و انگلستان و روسیه) بکار اندازد اشتباه میکرده‌است. یك‌مرد سیاسی مبادرت به‌شورش و یاغیگری نمیکند مگر اینکه چاره‌را منحصر به شورش بداند. شورش ویاغیگری ازطرف یك‌مرد سیاسی ، در کشوری که هنوز دارای یك‌حکومت‌منظم و ارتش وقدرت است بقمار شباهت دارد.

وقتی مردسیاسی، در کشوری که‌هنوز دارای حکومت و ارتش است وماموربن دارائی او از مردم مالیات وصول میکنند وآن‌مالیات بمصرف‌پرداخت حقوق ومزایای افسران و سربازان و کارکنان پلیس میرسد مبادرت‌بشورش مینماید ، همه‌کس نمیتواند پیش‌بینی کند که آیا آن مردفاتح خواهد شدیا شکست خواهد خورد.

هنگامی هم‌که (فیصل) درحجاز پرچم شورش اعراب را برافراشت همه‌کس نمیتوانست پیش‌بینی نماید که عربها فتح میکنند یا اینکه شکست میخورند.

یك‌مرد سیاسی وقتی شورش میکند باید خودرا برای تحمل زحمات و ماموریت ها آماده نماید واعراب نیز خویش رابرای قبول‌زحمت و محرومیت آماده کرده بودند.

(دنباله دارد)

کلاس گل‌آرائی
در انجمن دوشیزگان و بانوان

هنر ظریف گل آرائی‌را زیر نظر یکی از استادان آزموده این فن درکلاسهای گل‌آرائی انجمن دوشیزگان و بانوان فراگیرید.

برای کسب اطلاعات بیشتر و نامنویسی می‌توانید همه روزه صبح و عصر بدبیرخانه انجمن دوشیزگان و بانوان مراجعه کنید. د

شاهرضا - خیابان فرصت - شماره ۷۳- تلفن ۶۹۷۱۵

لیستون دست بسته بزندان رفت

.... قهرمان سابق سنگین‌وزن بوکس جهان که هفته گذشته «کاسیوس کلی» اورا شکست‌داد سومین بار است که‌بزندان میرود

سونی لیستون قهرمان سابق سنگین وزن بوکس جهان که‌در مسابقه اخیر خود از کاسیوس کلی شکست خورد شب گذشته در «دنور» «کلرادو» بازداشت شد وبا دستبند بزندان رفت.

لیستون متهم بود که با سرعت زیادتر از مجاز اتومبیل رانده است واسلحه بی‌پروانه همراه داشته.

در منطقه‌ایکه لیستون با سرعت ۱۱۰ کیلومتر در ساعت اتومبیل میراند میبایست پنجاه کیلومتر سرعت داشته باشد. یك مامور پلیس اتومبیلش را متوقف ساخت واو رابازداشت کرد. لیستون مامور پلیس را بامشتهایش تهدید کرده وباو گفت این مشتها مانند فولاد است ومغز ترا متلاشی میسازد. لیستون میخواست از رفتن به پاسگاه خودداری کند . ولی مامور پلیس بوسیله رادیو یك اتومبیل گشت را بکمك‌خواست وبکمك یك مامور دیگرلیستون را دستگیر ساخت وبعداز مدتی تلاش باو دستبند زد. مامورین مزبور موقعیکه جیب‌های‌لیستون را میگشتند در جیب کت اویك طپانچه که شش فشنك داشت پیدا کردند. این اسلحه غیر مجاز بود.

یکی از فشنگهای این طپانچه شلیك شده است. ولی معلوم نیست کجا وبروی چه هدفی؟ علاوه براین دو جرم لیستون مست هم بود.

لیستون را در ۳ کیلومتری منزلش بازداشت کردند. مرد دیگری که دراتومبیل لیستون بود چون خطائی نکرده بود بازداشت نشد. لیستون را با دستبند سوار اتومبیل پلیس کردند. او میخواست در حین حرکت اتومبیل فرار کند. ولی موقعیکه مامور پلیس او را با باتون تهدید کرد آرام گرفت وسر جایش نشست.

مامور پلیس بعداًاظهارداشت که تاوقتی لیستون را بپاسگاه نرسانده بود او را نمیشناخت.

لیستون تاکنون ۱۶ بار بازداشت شده ودوبار محکوم شده بزندان رفته است. اینك وکیل مدافع لیستون تقاضای آزادی او را بقید کفیل کرده است. بنظر میرسد لیستون تا شروع محاکمه‌اش بقید کفیل آزاد شود.

خبرگزاری فرانسه

سگی از گور بیرون آمد... پس از سه روززنده!

آن دسته از اهالی شریسل (فرانسه) که صبح زود از خانه بیرون آمدند در یك مزرعه سگی را دیدند که‌فقط پوزه‌اش از خاك بیرون بود و ناله‌های دردناکی میکرد. این منظره دردناکی بود: سگی محکوم بمرك شده بود ولی او را زنده زنده در گور گذارده بودند و حیوان با همه نیرویش سعی میکرد سر ازخاك درآورد وازمرك بگریزد «آدولف مونچو» همسایه صاحب این سك که‌از کرده دوستش شرمنده شده بود بلافاصله مامورین ژاندارمری رابا

خبر کرد وبعد معلوم شد که صاحب سك‌این حیوان را زنده بگور کرده است.

وی سه روز پیشتراز این واقعه سك را با ضربه چوب بیهوش می‌کند و او را در خاك مدفون میسازد. حیوان چند ساعت بعد بهوش می‌آید وباکمك پنجه‌هایش راهی برای به بیرون‌می‌آورد. گاستون ری صاحب این سك به زودی محاکمه‌خواهدشد

فرانس سوآر

یك زن سیاهپوست بزرگترین سمت حقوقی را درامریکا داراشد

بزرگترین سمت حقوقی از طرف لیندون جانسون رئیس جمهور آمریکا بیك زن سیاه پوست آمریکائی بنام «خانم فرانکی فریمن» حقوق دان‌سیاه پوست آمریکا واگذار گردید.

فرانکی فریمن عضو کمیته عالی حقوق مدنی آمریکا گردید که‌مجموع اعضاء آن شش نفر ونظارت عالی‌بر کلیه تصمیمات حقوقی ایالات متحده آمریکا را دارد.

فریمن قبلا عضو دادگاه حقوقی واشنگتن بوده است واین تصمیم پرزیدنت جانسون بااستقبال سیاه پوستان مواجه گردیده است.

دایرة المعارف اطلاعات

● **ارسطو :** فیلسوف بسیار معروف یونانی که در سال ۳۸۴ قبل‌از میلاد مسیح در یکی از شهرهای مقدونیه بدنیا آمد ودر سال۳۲۲ قبل از میلاد زندگی را بدرود گفت.

او دوست ومربی اسکندر بود وعقیده داشت که تمام طبیعت کوشش عظیم ماده است برای وصول بفکر واندیشه. ارسطو آثار متعددی در زمینه شعر ،فلسفه، طبیعت، سیاست وفیزیك دارد.

ارسطو «اخلاق» را یك علم میدانست وتا قرون وسطی فلسفه او بی‌چون وچرا مورد پذیرش همگان بود.

● **چرااورانیوم‌گرانترین اشیاءروی زمین است؟**

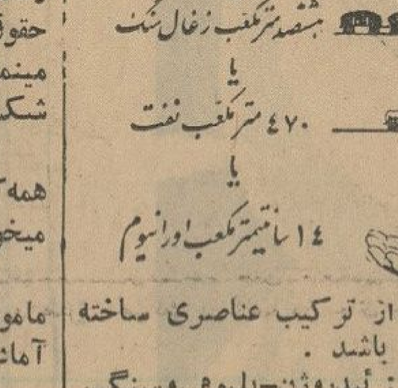

در این تصویر ملاحظه می‌کنید که چه نیروی عظیمی در اورانیوم نهفته است وعلت‌اینکه معادن آن چنین اهمیت شگرفی دارند نیز همین انرژی شگرف آن می باشد.

● **عناصرمتشکله جهان:** تمام آنچه که درروی کره‌زمین وجود دارد اعم از موجودات زنده و اشیاء بیجان از ترکیب عناصری ساخته شده است که مجموع آنهاصدعنصر می باشد.

سبك ترین این عناصرعبارتند از: ئیدروژن-هلیوم..وسنگین ترین آنها عناصر رادیو آکتیو هستند نظیر: اورانیوم . استرنسیوم

بموجب آماری که از۱۳۸۴ منطقه بعمل آمده

اکثر امریکائیان برای کندی گریستند

طبق‌آماری که‌راجع به‌قتل کندی تهیه‌شده اکثر آمریکائیان پس از قتل کندی گریه کرده‌اند.

چهارپنجم امریکائیهاعمیقا احساس کرده‌اند فردی‌محبوب‌رااز دست‌داده‌اند این‌آمار گیری که‌در ۱۳۸۴ منطقه‌بعمل آمده حاکی‌است‌که بلافاصله پس‌از قتل‌کندی یك‌پنجم امریکائیها به‌این فکر افتاده‌اند که‌درکشوری که رئیس جمهورش کشته‌میشود آیاکسی می‌تواند تامین جانی داشته‌باشد؟ و عکس‌العمل سیاهپوستان رویهمرفته‌دو برابر شدیدتراز سفید پوستان بوده است.

فرانس سوآر

کهنسالترین درخت جهان در کالیفرنیا است

کارشناسان انجمن جغرافیای ملی آمریکا اظهار نظر نمودند که قدیمی‌ترین نوع درختهای جهان در یکی از تپه‌های‌حومه‌کالیفرنیا دیده‌شده‌است.

درخت مزبور که یکنوع صنوبر می باشد در زمان سلطنت «حمورابی» در بابل‌و همچنین موقعیکه قوم بنی‌اسرائیل از مصر آزاد شده ومهاجرت نمودند وجود داشته و تخم آن به کشور های‌دیگرجهان برده شده‌است.

نسل درخت مزبور مربوط به ۴۶۰۰ سال قبل میباشد و در سایر نقاط جهان تاکنون شبیه آن دیده نشده است.

«نیویورك تایمز»

تازه‌های علم ودانش

کارخانه اتمی برای‌تبدیل آب شور بشیرین

کمیسیون انرژی اتمی‌آمریکااعلام داشت که صاحبان صنایع‌را تشویق کرده است تاطرح یك کارخانه‌جدید برق اتمی را برای تبدیل آب شور به شیرین تهیه کنند.

چنین کارخانه‌ای ظرفیت‌اش باید ۱۵ الی ۳۵ بار بیشتر از کارخانجات مشابهی باشد که در حال حاضر در آمریکا مشغول تبدیل آب شور به شیرین است.

قدرت تولیدالکتریسته این‌کارخانه ۱۵۰،۰۰۰ کیلووات الی ۵۰۰،۰۰۰ کیلووات خواهد بود

«بینی الکترونیك»

در طبیعت تقریبا ۱۱۰ هزار بوی مختلف وجود دارد. واما ترکیب این بوها بوهای جدیدی بوجودمی‌آورد. انسان قادر است دهها هزار بوی‌ساده ومرکب را تشخیص دهد.

باهمه اینها آیا میتوان دستگاهی بوجود آورد که حس شامه را قوی‌تر نماید؟ دانشمندان شوروی معتقدندکه در نتیجه تحقیقاتی‌که انجام‌شده ثابت شده است که میتوان یك «بینی الکترونی» بوجود آورد که در بسیاری از رشته‌های صنایع و مخصوصا در مؤسسات شیمیائی باموفقیت مورد استفاده قرار خواهد گرفت.

این مرد ۹۹ ساعت رقصید

«جیمز مك کینز» انگلیسی ۲۱ساله بزرگترین رکورد رقص را در جهان بدست آورد.

مك‌کینز مدت ۹۹ ساعت و ۲۴ دقیقه تمام در سالن رقص مشغول رقص تویست بوده است.

بزرگترین رکورد قبلی رقص متعلق به «خانم کاتی کونول» میباشد که ۹۴ ساعت و۵۴ دقیقه متوالیا رقصیده است.

مك‌کینز پس از پایان رقص اظهار داشت که تصمیم داشته است ۱۰۰ ساعت متوالی برقصد ودر دفعه‌آینده سعی خواهد نمود این تصمیم خود را عملی سازد.

بهار سال ۱۳۴۳

فیلم‌نسلها ... دنیائی سرشارازشکوه

دنیائی جوشان از احساس

سینما های

رکس - رویال - نیاگارا - امپایر

نمایش دهندگان همیشگی فیلمهای «نورمن‌ویزدم» در عید نوروز۱۳۴۳ نیز آخرین و بهترین محصول ۱۹۶۴ این هنرپیشه محبوب را بمعرض نمایش خواهند گذاشت.

شماره مخصوص عید اطلاعات هفتگی مثل ستاره درخشانی خواهد درخشید ....

برنامه مخصوص نوروز سینماهای

سهیلا ـ آسیا

هرگز یك فیلم « والت دیسنی » به این شیرینی نبوده است فیلم کمدی وجود ندارد که به‌اندازه این فیلم شما را بخنداند و « پروفسور کم‌حافظه» هیچوقت به‌این قشنگی اختراع نکرده است !

کودکانتان را بما بسپارید و با خاطری آسوده بسفر نوروزی بروید

پانسیون کودکان
BABY - HOTEL

هنگامیکه به مسافرت ، گردش ، میهمانی ،سینما و خرید میروید ویا در مواقعی که در منزل کار دارید کودکان خود را به پانسیون کودکان که با متد سوئدی و آلمانی اداره میشود بسپارید .

در این پانسیون از کودکان یکماهه تا شش‌ساله شما از یك ساعت تا چند شبانه روز همانند مادر نگهداری میشود .

نشانی : چهارراه امیراکرم ـ خیابان صبا ـ کوچه شکوه .

برای نام‌نویسی در کودکستان های فرانسه و وآلمانی نیز بهمین آدرس مراجعه فرمائید .

٤ـ٨ آ ـ ٤١٠٤٢

زمبوک

روغن گیاهی

شفابخش

ضدعفونی کننده

تسکین دهنده

که مدتی نایاب بود رسید

مرکز پخش : داروئی اردیبهشت ـ تلفن ۳۰۳۲۵۱

ایطالیدن ساندوز محصول سویس

مسکن دردها

مخصوصاً در سرماخوردگی و زکام

در موقع خرید بعلامت مثلث ساندوز روی قرصها توجه فرمائید

اطلاعات کودکان

روزهای سه‌شنبه منتشر میشود

کتاب جیبی پسران و دختران بزودی منتشر میشود

پرده کرکره لولر حافظ اثاثیه و طاقها و زینت بخش ساختمان شماست . فروشگاههای مانسکو : ۸۷ خیابان شاه ـ جنب کوچه یغما تلفن ـ ۴۷۱۲۵ خیابان پهلوی انتهای پارک ساعی تلفن ـ ۶۲۱۳۴۹

نمایندگان کارگران با نخست‌وزیر ملاقات کردند

ساعت نه و نیم صبح امروز نزدیک دویست نفر از نمایندگان کارگران و دبیران سندیکا های کارخانجات صنعتی و تولیدی تهران و حومه با آقای نخست وزیر ملاقات نموده و ضمن گفتن تبریك از جانب کارگران دسته گلی تقدیم داشتند .

در این اجتماع آقای حسنعلی ـ منصور نخست وزیر اظهار داشت : برای من جای نهایت خوشوقتی است که شما کارگران بدیدنم آمده‌اید . شما چهره های واقعی ملت ایران هستید ، بازوی توانای شماست که چرخ مولد اقتصادمملکت‌را میگرداند هربار که‌حضور شاهنشاه شرفیاب بوده‌ایم ، معظم‌له در امر بهبودوضع کارگران کشور اوامر موکدی صادر فرموده‌اند . از خدا میخواهیم که‌مارا در راه خدمتگزاری بملت توفیق‌دهد.

برای اکتشافات نفت درایران هند و ایتالیا همکاری میکنند

● هند برای خریدنفت خام از ایران با شرکت ملی نفت ایران مشغول‌مذاکره است

دهلی‌نو ـ ۱۱ مارس ـ آسوشیتدپرس ـ منابع رسمی‌امروز گفتند که هندمایل است در طرح‌های مربوط باکتشاف نفت .در ایران باکمپانی ایتالیائی «انی» همکاری کند . همین منابع گفتند اول‌بار هنگامی که در سال گذشته «تایك» رئیس کمیته نفت وگاز هند از رم‌دیدن کرد مسئله مزبور مورد بحث‌قرار گرفت ـ مذاکرات همچنان تاملاقات امروز همایون کبیر وزیر نفت‌و صنایع شیمیائی هند با «مارولو ـ بولدرینی» رئیس کمپانی «انی»ادامه یافت. «بولدرینی» امروز برای یك بازدید یك هفته‌ای‌از هند باهواپیما وارد این کشور شد.

یك منبع هندی در تهران‌ضمن تفسیر گزارش بالا گفت هند هم‌اکنون برای خرید نفت خام‌ایران باشرکت ملی نفت ایران‌مذاکره می‌کنند.

سال گذشته هند نتوانست در استفاده از منطقه شماره یك آزاد سواحل ایران شرکت کند . و اکنون‌مشغول‌بررسی‌امکان‌همکاری باکمپانی‌های خارجی در این مورد می‌باشد. البته «انی» شریك‌خوبی برای هند است ولی نمی‌توان تایید کرد که اکنون برای ارائه پیشنهاد مشترك هند ـ انی بایران‌مذاکراتی بین آنها جریان دارد.

تعطیل ۱۸۰ دفترخانه

بقیه از صفحه اول

خلاف قانون

آقای انصاری محلاتی سر دفتر دفتر اسناد رسمی شماره ۷۷ گفت موضوع بحث اینست که دو نفر از سر دفتران مرتکب تخلفاتی شده‌اند که موجب سلب حیثیت از عموم‌سر دفتران شده و گناه این کار صرفا بگردن اداره کل ثبت است . زیرا اگر دستگاه ثبت و بازرسی آن ضعیف و فاقد نمیبود هرگز سر دفتری در حین کار قادر بارتکاب تخلف وجرم نمیگردید و بالنتیجه بموقع ازکار برکنار وجلوی بسیاری از مفاسد گرفته میشد .

آقای جواد عظیمی سر دفترشماره ۱۳۰ گفت خلاصه مطلب اینستکه ما مطیع و مجری قانون هستیم وخود ما میخواهیم که افراد نا صالح را از کاربرکنار کنند ، اما نبایدبدون مجوز قانونی و صلاحیت صالح‌ترین افراد را بدنام کرد‌واین اقدام خارج از صلاحیت اداره ثبت بوده و در اختیار شخص وزیر دادگستری‌است.

آقای حاجی شیخ زین‌العابدین انصاری سردفتر شماره ۴۴ گفت‌ازروزی که ثبت دراریان بوجود آمده تا کنون سابقه نداشته است که یکمرتبه یکصدو هشتاد دفترخانه را یکشبه تعطیل کنند این دفاتر دهها کارمند دارند و تکلیف خانواده آنها چه می شود ؟

یك میلیون سوء استفاده

امروز یك مقام مطلع در اداره ثبت کل در باره شکایت عده‌ای از آقایان سر دفتران‌و دفتر یاران‌گفت:

اقدام ثبت کل در برکناری این آقایان بدنبال کشف سوء استفاده‌ای بمبلغ یك میلیون تومان در یکی از دفترخانه های تهران صورت گرفت .

این مقام گفت : چندی قبل‌مطابق معمول بازرسی از اداره ثبت کل برای بازرسی دفتر خانه اسنادرسمی شماره ۲۷۰ رفت و پس ازتحقیقاتی به سرپرست ثبت کل اطلاع داد‌که سوء استفاده های فراوانی در این دفترخانه روی داده است .

بااعزام بازرس دیگر معلوم شد در این دفترخانه در حدود ده میلیون ریال معاملات معارض‌و سایرعملیات غیر قانونی انجام شده است .

پس از کشف این ماجرا دفتریار این دفترخانه‌بدستوربازپرس بازداشت شد ولی سر دفتر آن متواری‌گردید و بالاخره بدنبال تحقیقات‌بعدی‌اطلاع حاصل شد که وی بانام عوضی در یکی از مهمانخانه های اهواز بسر می برد . بازپرس دادسرا باتفاق یکی‌از مامورین پلیس با هواپیما به آبادان رفته واز آنجا خودرا به اهوازرساندند و سر دفتر متهم را در مهمانخانه بازداشت کردند .

وی پس از دستگیری در تحقیقات اظهار داشت که معاملاتی در دفترخانه وی انجام شده ولی مقداری اموال دارد‌که حاضر است بکسانی که در این معاملات متضرر شده‌اند‌بپردازد.

علت تعلیق و برکناری

مقام مزبور سپس گفت :باکشف این ماجرا و بازداشت متهم مزبور ، اداره ثبت برای جلوگیری از وقوع چنین سوء استفاده هائی ببررسی سوابق دفترداران پرداخت و معلوم شد ۲۴ نفر از آنها در وزارتخانه های مختلف مشغول کار میباشند و بعلاوه ۱۱ نفر دیگر تحت تعقیب کیفری قرار دارند لذا بموجب قانون این ۳۵ نفر معلق یابرکنار شدند.

سپس روز پنجشنبه گذشته پرونده کلیه آقایان دفترداران و دفتر یاران باحضور سر پرست‌ثبت کل ومقامات عالیرتبه ثبت مورد بررسی قرارگرفت و پس از ۲۶ ساعت کار مداوم‌مشاهده شدکه ۱۳۰ نفر از آقایان بعلل جزائی و انتظامی تحت تعقیب قرار دارند لذا ابلاغ تعلیق و بر کناری این عده نیز صادر شد. بعلاوه‌عده‌ای از اشخاص برکنار شده هنوزدفتر خانه‌ای دائر نکرده بودند .

انقلاب

بقیه از صفحه اول

در خلیج فارس یك موتور لنج حامل خواربار و یك موتور لنج‌مسافری در دهانه خلیج فارس که در دهانه خلیج لنگر انداخته بودند واژگون شدند .

نیمه شب سبوت خطرگشتیهای عراقی در اسکله بندر «فاو» بصدا در آمد و نورافکنهای ناوهای پاسگاه نمره ۶۰ در آبهای دهانه خلیج فارس دریا را روشن کرد و بلافاصله سرنشینان ناوها و مامورین‌مرزی عراقی‌با استفاده ازوسائل نجات غریق سرنشینان و مسافرین دو موتور لنج مغروق‌رانجات دادند :

چند نفراز آنها که حالشان وخیم بود به بیمارستان «فاو»حمل و بستری گردیدند هم اکنون نیز خلیج فارس بشدت طوفانی است و دهها موتور لنج در دهانه‌خلیج لنگرانداخته‌وسرنشینان ومسافرین آن بعلت طوفان دریا به کشتیهای تجارتی و نفتی منتقل‌شده‌اند تا از خطر غرق شدن مصون بمانند .

خبرنگار ما اضافه کرد که‌در آبادان وخرمشهر نیزاز ساعت ۸ صبح امروز از حرکت موتور لنجها بطرف دریاجلو گیری شد و هم اکنون فضای شهر از شدت طوفان گرد وخاك تیره وتاراست و دریا نیز طوفانی و متلاطم میباشد.

دراهواز وخرمشهر

گزارش خبرنگار ما دراهواز و خرمشهر حاکی استکه‌طوفان‌شدید گردو خاك درسراسر خوزستان بی‌سابقه است از بعد ازظهر دیروز این‌طوفان شدیددرسراسرخوزستان شروع شد و شدت طوفان بحدی بود‌که‌مردم‌اهواز و خرمشهردیشب بانگرانی خوابیدند فعلا هوای‌اهواز وخرمشهر ازشدت گردو خاك‌تیره وتار است تمام مدارس ابتدائی و متوسطه دراهواز تعطیل گردیده. رفت‌و آمد درشهر قطع شده و سرویسهای مسافری بتمام نقاط خوزستان تعطیل گردیده‌است‌مغازه های اهواز تعطیل است‌و مردم به منازل پناهنده شده‌اند .

ازهرگوشه‌صدای اذان‌ودعا شنیده میشود ومردم ازشدت ترس دست بدعا برداشته‌اند ریزش گردوخاك‌از آسمان تنفس رامشکل کرده واز بسکه هوا تیره و تار شده‌هم‌اکنون چراغهای سراسر شهراهواز روشن است درخرمشهر از حرکت وسائل نقلیه دریائی جلوگیری شده‌وشهر بصورت تعطیل درآمده است .

درتبریز

خبرنگار مادر تبریز گزارش‌داد ازساعت ۸بعدازظهر دیروز بدنبال تغییر ناگهانی هوای تبریز و حومه آسمان این شهرستان ابری شد و نزول باران شدیدی .اعاز گردید که‌هم اکنون بطور متناوب‌ادامه‌دارد براثربارندگی، دیوارو سقف بعضی ازمنازل‌فروریخته وچندنفر مجروح گردیده‌اند .

درگیلان

گزارش خبرنگار ما در گیلان حاکی استکه بارندگی در رشت و سراسر گیلان که‌از دیروز شروع گردیده همچنان ادامه دارد وامروز شدت بارندگی درگیلان افزایش یافته و فعلا باران سیل اسا میبارد وهوا نیز سردتر شده است .

لایحه تشکیل وزارتخانه های جدید

بقیه از صفحه اول

وتنظیم تبانی لوایح تشکیل سه‌وزارت خانه جدید را بپایان رسانده‌اند تا آنها را در جلسه امروز مجلس شورایملی تقدیم دارند .

گزارش خبرنگار سیاسی‌ماحاکیست که ساعت ۲ بعد از ظهر جمعه (فردا) نیز دولت جلسه دارد تا لایحه بودجه کل کشور را مورد بررسی قراردهد

علت عجله‌ایکه برای تنظیم و تقدیم لوایح تشکیل وزارتخانه‌های اطلاعات آبادانی و مسکن وآب و برق به مجلس بکار میرود اینستکه دولت میخواهد در بودجه‌کل کشور بودجه‌های وزارتخانه های جدید نیز مشخص و معین باشدو بودجه بصورت بودجه کل کشورتقدیم گردد.

رئیس کلوب «زونتای» بین‌المللی در تهران

خانم «ماریاپیرس» رئیس «زونتای» بین‌المللی روزجمعه برای‌افتتاح کلوب «زونتای» تهران وارد ایران میشود و روز شنبه بهمین مناسبت ضیافتی در هتل تهران‌بالاس برپا خواهدشد . کلوب زونتا از خانمهائی تشکیل یافته که‌عهده‌دار مشاغل مهم اداری باشند و یادر مشاغلی نظیر طبابت ووکالت و غیره بموفقیت‌های مهمی نائل آمده باشند .

خانم ماریاپیرس که از ۱۹۶۲ تا ۱۹۶۴ بریاست کلوب‌زونتای‌بین‌المللی انتخاب شده درحال حاضر بر ۴۵۰ کلوب‌زونتا در ۱۹ کشور جهان‌ریاست میکند. خانم پیرس از لحاظ شغلی رئیس مدرسه ابتدائی جرج‌فولری‌هیل درپاساداناست وبعنوان یك‌مربی لایق وکاردان درسراسر آمریکا و کانادا شهرت دارد. وی در ابتدا معلم موسیقی بودوسپس بکارهای اجتماعی گرائیدو بافعالیت خستگی ناپذیری توانست مقام جدید رابدست آورد.

مسافرتهای فراوانی که خانم‌پیرس بمناسبت مقامش میکند باعث شده‌که وی نتواند مثل سابق بکارهای هنری وموسیقی برسد. امانفوذ اودر زمینه های هنری همچنان محسوس است . اورهبر انجمن سمفونی ـ رئیس کلوب هنرهای‌زیبا ـ رئیس‌کمیته امورفرهنگی اطاق بازرگانی ورئیس قسمت موسیقی میباشد .وی حتی‌در کمیته های‌مختلف دیگری نیز شرکت دارد .

موسسات تابعه دانشگاه

مستقیما زیر نظر رئیس دانشگاه اداره خواهد شد

امروزخبرنگار دانشگاهی‌ماکسب اطلاع کرد که بنا بدستور رئیس دانشگاه ازاین ببعد موسسات‌تابعه دانشگاه زیر نظر شخص رئیس دانشگاه اداره خواهد شد . این موسسات عبارتند از موسسه ژئوفیزیك ، موسسه اتمی دانشگاه موسسه‌علوم اداری،موسسه مطالعات و تحقیقات اجتماعی ، موسسه مالازیالوژی .

موسسات مزبور از نظر اداری و تحقیقاتی و مالی زیر نظر رئیس دانشگاه اداره میشود و از نظرکار های آموزشی زیر نظر دپارتمانهای مربوط انجام وظیفه مینمایند .

خبرنگار مامینویسد بهمین‌منظور دفتری بنام دفتر طرح ها در دانشگاه تشکیل شده است تا برای موسسات تابعه دانشگاه‌آئین نامه های‌جدیدی بنویسد .

۱۲ کیلو طلای

قاچاق کشف شد و قاچاقچی دستگیر گردید

خبرنگار ما در خرمشهر گزارش داد : دیروز مامورین ژاندارمری خرمشهر بسر پرستی آقای سروان رشیدیان وآقای ستوان بکتاش‌موفق شدند یکنفر قاچاقچی بنام هوشنك بریری بامقدار ۱۱کیلو ۸۲۱ گرم طلای ناب ساخته شده باشکال‌مختلف را دستگیر کنند قاچاقچی مذکور میخواست این طلاها را بافطار بتهران حمل کند . در اینمورد پرونده‌ای تشکیل شدکه با طلاهای مکشوفه و قاچاقچی باداره قضائی گمرك‌خرمشهر تحویل شد .

آنفلوآنزا در اصفهان

خبرنگار ما در اصفهان گزارش داد: طی دو روز گذشته بیماری انفلوانزا ـ (گریپ آسیائی) در شهر اصفهان و حومه بشدت شیوع یافته و هم اکنون در هر خانواده دو سه نفر مبتلا باین بیماری‌وبستری میباشدازتعدادمراجعین بیمارستانها ودرمانگاههای اصفهان ۹۰ درصد مبتلابه آنفلوانزاوبستری‌هستند

آگهی

نرخ فروش سیگار ایران

نرخ فروش سیگار جدید موسسه انحصاردخانیات که از هفته آینده بنام سیگار «ایران» ببازارعرضه میشوداز قرار هر بسته ۲۰عددی برای مصرف‌کننده بیست و پنج ریال میباشد .

مدیر کل موسسه انحصار دخانیات ایران .
مرتضی خطیبی .

۱ـ۳ آ ـ ۴۲۴۰۶

اطلاعیه شماره ۲ استودیو میثاقیه

کارمندان استودیو میثاقیه و هنرمندان فیلم (انسانها) که‌بوجود آورنده فیلم مزبور می‌باشند ازالطاف و محبت های کلیه‌دوستان وهمکاران عزیز و صاحبان سینماها و بخصوص اتحادیه صنایع فیلم ملی ایران قلبا سپاسگذاری نموده سعی مینمایند بادلگرمی بیشتری آینده درخشانی را برای صنعت سینمای ملی ایران‌ایجاد نمایند.

مهدی میثاقیه

اطلاعیه شماره ۳ استودیو میثاقیه

باکمال افتخار باطلاع اهالی محترم و هنردوست شهرستان اصفهان میرساند ـ بخاطر زحمات چندین‌ساله دوست عزیزم آقای ارحام صدر که‌برای اعتلای هنر قائر در شهرستان اصفهان مبذول داشته‌اند و همچنین بخاطر اهالی فدردان‌وهنرپرور اصفهان که زحمات ایشان را بی‌پاداش نگذاشته و این گوهر گرانبها و انسان واقعی را همچنان درمیان خود محفوظ نگاه داشته‌اند فیلم بزرك و انسانی (انسانها) همزمان بانمایش در سینماهای پایتخت (رکس ـ نیاگارا ـ امپایر ـ رویال) فقط در شهرستان اصفهان (سینماساحل) نمایش داده‌خواهد شد .

آ ـ ۴۲۲۸۸ **مهدی میثاقیه**

کنسرت آواز کر

توسط گروه خوانندگان دانشگاه مری‌لند آمریکا
فردا جمعه ۲۳ اسفند ساعت ۵ بعد از ظهر فردا
در انجمن ایران و آمریکا ـ عباس آباد
ورود آزاد است

برای نظافت شهر
شهرداری از مردم کمك خواست

امروز سخنگوی شهرداری گفت ، بمناسبت فرارسیدن ایام‌نوروز بدستور آقای دکترشادمان شهردار تهران‌به منظور زیباساختن شهر تهران وزدودن دیوار های شهر از مناظر زننده و آگهی هائی که‌طی سالیان دراز بدیوارها الصاق میشده شهرداری اقدامات اساسی واصولی خود راآغاز کرده‌است، بهمین جهت برای بهتر انجام شدن این‌برنامه شهرداری تهران ازساکنان محترم شهرتهران تقاضای همکاری وکمك دارد وامیدوار است اهالی محترم تهران تاآنجاکه ممکن است‌با ماموزان شهرداری دراین راه همکاری نموده وبه تمیز کردن نمای خارجی‌منازل‌خود ازآگهی های‌الصاق شده ونوشتجات مختلف اقدام نمایند.

راه سنندج مریوان مسدود شد

خبرنگار ما در سنندج گزارش‌داد: بدنبال چند روز باد شدید وابری‌بودن هوای سنندج از صبح دیروز بارندگی در سنندج و تمام نواحی اطراف‌شروع شد که هنوز هم بشدت ادامه دارد . براثر این بارندگی شدید و مداوم به علت‌سقوط بهمن و گل و لای زیاد‌راه سنندج ـ مریوان در گردنه «کاران» مسدود شده و تعداد زیادی اتوبوس وکامیون در این راه متوقف میباشد ودیروز کامیونداران در دفترنمایندگی اطلاعات اجتماع کرده بودند واظهار میداشتند بولدوزر ها نمیتوانند کاری از پیش ببرند و باید خرابیهای این راه بطور اساسی ترمیم‌شود.

تمام وقت شدند

امروز یك مقام مطلع دانشگاهی بخبرنگار ما اظهار داشت که‌دانشکده های دامپزشکی ، معقول‌و منقول ، فنی ، علوم ، دندان‌پزشکی ،بکار تمام وقت پرداختند .

ضمنا در دانشکده های پزشکی و حقوق و داروسازی نیز دانشگاه‌مشغول تمام‌وقت‌نمودن‌هیات آموزشی میباشد و کارتمام وقت کردن کادر آموزش در شرف اتمام است .

خبرنگار ما مینویسد که‌دانشگاه ۶ سال‌بودکه تصمیم داشت کارکنان دانشگاه رابکار تمام وقت بگمارد و بااین ترتیب کار تمام وقت نمودن هیات آموزش دانشگاه باتمام رسید.

اعطای جایزه همایونی

بقرار اطلاع آقای سعید فیروزآبادی دانشجوی رشته الکترونیك دانشگاه مریلند مفتخر بدریافت جایزه‌همایونی گردید .نامبرده در سال ۱۳۳۳ از ـ دانشکده علوم تهران با مقام شاگرد اولی فارغ‌التحصیل شد و برای‌تحصیل بخارج اعزام گردید .

آقای سعید فیروز آبادی هم اکنون سرگرم تحصیل دوره‌دکترای‌الکترونیك میباشد .ضمنا در دانشکده مریلند به تدریس اشتغال دارند .

کارناوال صنعتی

درمقابل کاخ سنا ازبرابر شاهنشاه خواهدگذشت

شاهنشاه روز شنبه در مقابل کاخ مجلس سنا کاروان صنایع کشور را که‌بمناسبت روز صنعت ترتیب‌داده‌شده است ملاحظه‌خواهند فرمود .

این کاروان که بصورت کارناوال صنعتی ترتیب داده شده مرکب از دویست کامیون است که هرکدام بطور جالبی آراسته‌شده است .

کارناوال صنعتی ابتدا روز جمعه دوبار صبح و بعد از ظهر درخیابان های تهران عبور خواهد نمود و بعد از ظهر روز شنبه که مصادف با روز صنعت است در مقابل کاخ‌سنا از برابر شاهنشاه رژه خواهد رفت.

شهردار تهران امروز گفت:

عوارض تابلو ها

پس ازاین دقیقا وصول خواهدشد

● نود دانشجوی حقوق‌کار آموزی در شهرداری را آغاز کردند

دیروز اصناف تهران برای آشنائی باشهردار تهران بشهرداری آمدند وآقای‌مهدی‌کوشانفر ازطرف‌اتحادیه های صنفی بشهردار تهران تبریك گفت .

آقای دکتر شادمان شهردارتهران درپاسخ‌اصناف از تبریك آنان‌تشکر کرد و گفت : باید مردم و کسبه متوجه این مطلب بشوند که دنبال نفع آنی نبایدرفت وهمین امر موجب بروز مشکلات فراوان برای مردم و شهردار میشود .

من این اطمینان را بشما میدهم که تا موقعی که آقایان در جهت منافع مردم‌گام بر میدارند از طرف شهرداری و دولت و مردم پشتیبانی خواهند شد .

خبرنگار ما میافزاید : از امروزنود نفر آقایان دانشجویان دانشکده‌حقوق که قرار است در آینده در ادارات مختلف شهرداری شروع بکار کنند کار آموزی خود را در اداره مرکزی و نواحی شهرداری آغاز کردند .

آقای دکتر شادمان‌امروز دراجتماع دانشجویان دانشکده حقوق گفت برای شما آقایان که در آینده در شهرداری مصدر کار خواهید شد موفقیت آرزو میکنم شهر تهران و شهرداری بوجود شما احتیاج‌دارد وانشاالله با دقت و علاقه‌وظایف خود را دنبال خواهیدکرد شهردار تهران امروز بخبرنگاران‌گفت: طرح وصول عوارض از تابلو ها در تهران تا بحال دقیق اجرا نشده‌است بماموران شهرداری دستور داده شدتا برای بر چیدن‌تابلوهای زننده‌تبلیغاتی وهمین تابلو های بی منظره اقدام کنند و جهت وصول عوارض صحیح از تابلو هانیز اقدام نمایند .

افزایش

نرخ بلیط مسافرت حجاج هنوز مورد تائید شورای‌حج قرار نگرفته است

فرداصبح چهارمین جلسه شورای حج دروزارتکشور تشکیل میشود ، درجلسه فردا تصمیم نهائی روی قیمت بلیط هواپیما گرفته میشود ،شرکت امروز ملك حسین پادشاه اردن از ناصر از وی استقبال کرد و عده احساسات نمودند .

هواپیمائی ملی در نظر دارد امسال قیمت بلیط هواپیما را گران کند . شورای حج‌تاکنون باپیشنهاد نماینده شرکت هواپیمائی ملی موافقت نکرده است .

تاکنون متجاوز از ۱۵۰ تقاضا از طرف راهنمایان حج برای دریافت کارت به‌شورای حج رسیده است رسیدگی به صلاحیت راهنمایان ادامه دارد وتا اواسط هفته آینده صدور کارت‌آغاز میشود،

بموجب آئین‌نامه‌حج راهنمایان حج مکلفند کلیه دستوات صادره ازطرف وزارت کشور وشورای حج رااجرا نمایند. میزان حق‌الزحمه راهنمایان حج‌بایستی باموافقت‌شورای حج تعیین گردد وعلاوه برمبلغ مقرره راهنمایان حق‌دریافت هیچگونه وجهی‌را نخواهند داشت .

برای ایام نوروز

نرخ‌ویژه وارزان بلیط سی‌روزه مسافرت تفریحی لوفت‌هانزا باروپا تا ۱۱ فروردین معتبر خواهد بود .

از نرخ ارزان و ویژه * لوفت هانزا برای حمل بسته های هدیه نوروزی برای اقوام و دوستان خودتان در اروپا استفاده فرمائید .

مثلا نرخ حمل از تهران به :

فرانکفورت ـ کیلوئی ۸۸ ریال (حداقل وزن ۳کیلو)
سوئیس ـ کیلوئی ۸۷ریال (حداقل وزن ۳ کیلو)
میلان ـ کیلوئی ۸۶ ریال (حداقل وزن ۳کیلو)

برای کسب اطلاعات بیشتری بآژانس مسافرتی خود و یا در تهران‌به شرکت هواپیمائی لوفت‌هانزا خیابان فردوسی ساختمان آفتاب شرق تلفن های ۹ـ۳۰۵۱۶۵ ودر آبادان و خرمشهر بشرکت سهامی لوانت‌اکسپرس ترانسپورت مراجعه فرمائید .

* این نرخ فقط شامل بسته‌های خوراکی و پوشاکی است و از ۱۲ اسفند ۴۲ تا ۲۶ فروردین ۴۳ معتبر خواهد بود.

لوفت هانزا

تسلیت

تیمسار سرتیپ شجره

مصیبت وارده‌را بشما و فامیل محترم‌تسلیت عرض می نمائیم .

خرم آباد لرستان ـ سرگرد رشیدچی‌و بانو

تیمسار سرتیپ شجره

اینجانب از طرف خود و عموم افسران ودرجه داران و افراد این واحد مصیبت وارده‌را تسلیت عرض می کنم .

خرم‌آباد لرستان ـ سرهنك ستاد امیرمعزی

بانهایت تاثر وتاسف مرك نابهنگام‌هوشنك میراشرافی را بخاندان جلیل میراشرافی وخزائی تسلیت عرض میکنیم .

بانو فخرایران میرهادی ـ ایرج‌حکیم‌پور ـ ایرج پازارگاد لوس آنجلس کالیفرنیا

مصیبت وارده را بخانواده امیر برخوردار تسلیت عرض مینمائیم

هاشم راسخ ـ عبداله خلیل‌ناجی ـ سرتیپ اسداله‌خلیل‌ناجی ـ سرتیپ مجتبی‌راسخ ـ مهدی شریفی ـ دکتر آذرخش ـ مظفر فرخ ـ دکترمحسن فرخ ـ کسروی ـ دکترحمیدامامی ـ بهروزراسخ محمد جنابی ـ صلاح‌الدین مدنی ـ دکتر لطیفی ـ دکتر انواری ـ دکتر بریمانی

مصیبت وارده‌را به خانواده محترم کاشف خصوصا به دوست‌عزیز جناب آقای‌محمود کاشف وهمکار گرامی خانم نزهت کاشف‌تسلیت‌عرض می نماید .

دکتر محسن عظیما

جناب آقای پرویز رمزی دادیار دادسرای شهرستان بهشهر

مصیبت وارده‌را به جنابعالی و بستگان محترم تسلیت می گوئیم .

بهرام آرین . عطاءالله ارشادی . رسول رجائی . مرتضی کلانتران . دکترناصر امینی

تیمسار سرتیپ شجره

مصیبت وارده‌را تسلیت عرض می کنم .

خرآباد لرستان ـ سرهنك کنگرلو

تیمسار سرتیپ حسن شجره

مصیبت وارده‌را از صمیم قلب تسلیت‌عرض می کنم .

خرم آباد ـ دکتر محمد زاده

سازمان ملی پیش‌آهنگی ایران

مصیبت وارده‌را به بانو زمرد گشتاسب خواهر پیش‌آهنگ صمیمانه تسلیت می گوید و از خداوند طول عمر و سلامت بازماندگان را خواهان است .

مصیبت وارده‌را به خانواده جلیل سرتیپ‌پور بخصوص‌به قاضی شریف و پاکدامن و بشر دوست جناب آقای خشایار سرتیپ پور تسلیت عرض می نماید .

سید حسن‌خارابی

دوست‌و همکار محترم جناب آقای حسن‌رستگار

کارکنان دبستان مشکان طبسی مصیبت‌وارده را به جنابعالی‌وخانواده محترم تسلیت میدهند.

از طرف کارکنان دبستان مشکان طبسی غلامحسین دیلمقانیان

جناب آقای محمود کاشف

مصیبت وارده‌را به جنابعالی و خانواده‌محترم تسلیت عرض می نمائیم .

نیکو ـ بشری ـ ابراهیمی ـ امیری ـ زرکوب

دانش‌آموزان کلاس‌چهارم طبیعی‌دبیرستان‌رشدی

فوت ناگهانی دبیر ارجمندشان مجید شمس رابه بازماندگان آنمرحوم تسلیت عرض می کنند

(سرکار سروان فروغی)

افسران، درجه داران وافراد تیپ ۲ پیاده نادری مصیبت وارده‌را خدمت سرکار وخانواده محترم تسلیت عرض سلامتی و سعادت کلیه بازماندگان آنمرحوم را از درگاه خداوند متعال مسئلت دارند .

سرتیپ احترامی

سرکا رخانم وکیلی

مصیبت‌وارده‌را بشما تسلیت عرض می‌نمائیم وامیدواریم که مارا در غم و اندوه خود شریك بدانید .

کیهانی ـ خاتمی ـ بیداد ـ شبستری

دانش آموزان سال‌ششم‌ادبی‌دبیرستان‌شاهدخت

مصیبت وارده را به خانم نقشینه تسلیت‌میگویند

دختری گم‌شده است

دوشیزه فریده

سه روز است که مامورین پلیس وژاندارمری در جستجوی دختر ۲۱ ساله‌ای بنام فریده اخلاقی میباشند که از ساعت ۹ صبح روز دوشنبه گذشته ناپدید شده است بستگان این دختر تا کنون از جستجو های خود برای پیدا کردن فریده نتیجه‌ای بدست نیاورده‌اند.

دوشیزه فریده اخلاقی ساعت ۹ صبح روز دو شنبه بقصد کوچه‌مهران از خانه خود در خیابان محمد رضا شاه واقع در یوسف آباد بالابیرون آمد ولی دیگر بخانه مراجعت نکرد. وی هنگامیکه از خانه بیرون آمده بود بارانی قهوه‌ای رنگی بتن‌داشت

خانواده فریده که دراضطراب و نگرانی بسر میبرند از خوانندگان محترم تقاضا دارند هرکس از دختر گمشده آنها اطلاعی دارد با تلفن شماره ۶۲۰۵۴۹ خبر داده وخانواده‌ای را ازنگرانی نجات دهند.

پی ساختمان فروریخت و کارگری زیر آوار ماند

امروز در اثر ریزش قسمتی ازپی ساختمانی در میدان ژاله کارگری‌زیر آوار ماند.

ساعت ۸ صبح امروز بکلانتری۱۰ تلفنی اطلاع داده شد که در اثر ریزش پی ساختمان سه نفر زیر آوار مانده‌اند.

بلافاصله معاون کلانتری‌ومامورین در محل حادثه که جنب سینمائی قرار دارد رفتند. دراین محل‌عده‌ای در اطراف ساختمان جدید البنای‌حاجی ابراهیم راد جمع شده بودند وقصد داشتند مردی راکه‌از زیر آواربیرون کشیده بودند به بیمارستان برسانند

ضمن تحقیقات مامورین معلوم‌شد که عده‌ای از کارگران مشغول کندن پی ساختمان بودند که ناگهان‌قسمتی از خاك ریزش کرد و کارگری بنام اسمعیل زیر آوار ماند که‌خوشبختانه نجات یافت.

عده‌ای از اهالی محل‌وعابرین درکنار ساختمان‌دیده‌میشوند

داماد باتهام ایراد ضرب منجر بفوت پدر زنش محاکمه میشود

امروز شعبه دوم دادگاه عالی‌جنائی بریاست آقای علمیه پرونده اتهامی دامادی را که باتهام ایراد ضرب منتهی بفوت پدرزن خود دستگیرشده بود مورد رسیدگی قرارداد.

عزیز تویه متهم این پرونده در حدود ۸ماه قبل با همسر خودمنصوره اختلافی پیدا کرد و همسرش بخانه پدر خوداحمدخمسه‌ای واقع درخیابان خرمشهر رفت.

پس از یك هفته‌عزیز برای‌برگرداندن همسرش بخانه پدر او رفت. بین‌زن و شوهر مشاجره‌ای‌درگرفت وبالاخره دامنه آن بنزاع بین داماد و پدر زن کشیده شد و احمد خمسه‌ای پدر زن عزیزکه تازه‌از ادای نمازفراغت حاصل کرده بود باضربات لگد بیهوش شد. احمد رابه بیمارستان بردند ولی او چند روز بعد بر اثر ضربات درگذشت و با دستگیری عزیز و انجام تحقیقات لازم علیه‌وی کیفر خواست صادر گردید.

در خلال این احوال بستگان‌مقتول باتوجه بوضع زندگی عزیز ومنصوره اعلام رضایت کردند. در جلسه‌امروز دادگاه ابتدا کیفرخواست صادره قرائت شدو بعدسئوالات رئیس‌دادگاه از متهم شروع شد. عزیز قبل از تشکیل محاکمه بخبرنگار ما گفت من کوچکترین دخالتی در مرك پدر زن خود نداشتم و از طرفی او یك هفته پس از نزاع درگذشت و مرك وی ارتباطی به اختلاف قبلی مانداشت

کودکی در نتیجه مسمومیت فوت شد

دیروز طفل ٤ ساله‌ای بنام مجتبی سیف‌الهی که در حال اغماء بسر میبرد وسیله کسانش از خانه شماره ٦ بازارچه نو واقع در خیابان شاهپور به بیمارستان لقمان‌الدوله ادهم انتقال یافت ودر بخش‌مسمومین تحت درمان قرار گرفت ولی معالجات موثر واقع نشد و درگذشت.

کسان این طفل اظهارداشتند که مجتبی در اثر خوردن سم آفات نباتی مسموم شده‌است جنازه برای تعیین علت مرك باداره پزشك قانونی فرستاده شد.

۹نفر مجروح

در۲٤ ساعت گذشته ۹ نفرباسامی: رسول کریمی فرزندعلی ٤۰ ساله، نقی جلوخانی فرزند سلیمان ۱۳ساله حسن خاچیك فرزند محمد ابراهیم٤۰ ساله، عزیزه سپهر فرزند محمدتقی ۱۹ساله، عباس میرزائی فرزندحسین ۳۰ساله، محمد درخت فتح فرزند محمد ۷ساله، رحمن کاظمی فرزند علی اکبر ۲۷ ساله و میرزاعلی‌بیگانی فرزند نایب‌علی ۱۸ ساله در اثر حوادث رانندگی مجروح شدند.

پرما تیغ همیشه تراش

ساخت اسکاتلند

حداقل ده الی پانزده بار تراش برای موهای زبر قابل استفاده باهرنوع دستگاه صورت تراشی زنگ نمیزند وهیچگاه صورت راخون نمیاندازد ولزومی به پاک کردن تیغ ندارد.

نماینده انحصاری در ایران: تجارتخانه پیراحمید خیابان سعدی پاساژ سعدی تلفن ۳۳۶۷۳

حکم اعدام نقض شد

امروز کسب‌اطلاع شد که شعبهٔ‌دوم دیوانعالی کشور حکم اعدام آقای محمدعلی شیرازیان را نقض کرده است:

محمدعلی شیرازیان که‌جوان‌ورزشکار تحصیلکرده‌ای می‌باشد باتهام قتل مرد ٥٤ساله‌ای بنام عباس نجارتحت تعقیب قرار گرفته ودردادگاه عالی جنائی محکوم باعدام شده‌بود. در نتیجه فرجامخواهی‌وکیل مدافع‌محکوم شعبه‌دوم دیوانعالی کشور باین‌پرونده رسیدگی کردو پس‌از مطالعه پرونده باستناد قانون حکم دادگاه جنائی را نقض نمود وپرونده رابرای رسیدگی مجدد بدادگاه جنائی استان مرکز ارجاع کرد.

محمد علی شیرازیان

اتوبوس در گردنه واژگون شد

دیروز اتوبوس شماره ۲۱۱٤٥۱ که با عده‌ای مسافر در جاده‌مازندران درحرکت بود در گردنه‌پشم‌واژگون شد.

دراین حادثه ۱۱ نفر از مسافرین اتوبوس مجروح شدند که ۹ تن از آنها بوسیله مامورین ژاندارمری مرکز در بیمارستانهای فیروز کوه‌و سمنان بستری گردیدند. راننده اتومبیل که فرهاد کپور نامدارد نیز مجروح شده‌است وی پس ازبهبودی بدادسرا فرستاده خواهد شد.

یکنفر کشته و عده‌ای هنرپیشه مجروح شدند

خبرنگارما در فریدن گزارش داد دو ساعت بعد از ظهر پریروزاتومبیل سواری شماره ۲۰۳٥۰۹ برانندگی فرهنك دری‌از اهالی‌درودکه باعده‌ای سرنشین از خرم‌آباد بطرف اصفهان حرکت میکرد در فاصله ۳۰ کیلومتری داران براثر سرعت زیاد هنگامیکه میخواست از تانکر نفتکش شماره ۱۲٥۱۹ برانندگی یوسف آقا جانی سبقت بگیرداز‌جاده منحرف وواژگون گردید. در این حادثه جوان ۲٦ ساله ای بنام مهدی مخلصی شاگرد کافه‌چی‌ازساکنین بروجردآناجانسپرد وپنجنفر دیگر بنام محمد سخن‌سنج ۳٥ ساله شغل هنرپیشه: خانم‌مهران صدیقیانی ۲٤ ساله اهل تهران شغل هنرپیشه، خانم منصوره سخن سنج ۲۰ ساله‌اهل تهران، قدرت‌الله بزرگی ۲٥ ساله اهل تهران شغل هنرپیشه واکبر قهرمانان ۳۰ ساله اهل تهران شغل نوازنده که سرنشینان اتومبیل بودند بسختی مجروح شدند

نیم کیلو هروئین کشف شد

لابراتوار هروئین سازی در همدان کشف و اعضاء باند دستگیر شدند

متهمین و لابراتوار هروئین سازی که کشف‌شد

امروز سخنگوی شهربانی کل کشور گفت:از مدتی پیش مامورین مبارزه با مواد مخدره شهربانی کل اطلاع بدست آورده بودند که شخصی بنام کریم بشارت معروف بکریم کویتی در زمینه ساختن و فروش هروئین فعالیت دارد باین جهت اعمالش زیر نظر بود تااینکه در تاریخ ۱۰ر۱۲ر٤۲ اطلاع‌حاصل شد که وی باتهیه مقداری داروقصد رفتن به‌همدان‌و ساختن هروئین‌برای محمد خانجانی همدانی دارد. لذا باطرح نقشه چند نفر از مامورین در نازی‌آباد تهران وارد خرید مقدار نیم کیلو هروئین بمبلغ ۱٤٥۰۰۰ ریال از این باند که عبارت ازمحمد خانجانی، محمد رجبی، حسین خانجانی‌و عبدالله‌صادقی بودندشدند و پس از انجام معامله کلیه آنها و سازنده هروئین (کریم کویتی) دستگیر و وجه پرداختی از آنان‌اخذ شد چون مسلم بود که نامبردگان دارای لابراتوار هروئین سازی‌هستند بررسی و اقدامات بیشتری معمول گشت تا اینکه معلوم شد دستگاه هروئین سازی‌درمنزل محمدخانجانی سر دسته باند در همدان میباشد این لابراتوار در همدان کشف و به تهران انتقال داده شد و دستگیر شدگان پس از تکمیل پرونده با هروئین خریداری شده و لابراتوار تحویل مقامات قضائی شدند.

مردی در کلانتری سکته کرد

دیروز مردی‌بنام حسن عبدی که درخیابان قزوین یك دکه آجیل فروشی دارد بکلانتری ۱۱آمد واز پیر مردی بنام‌سید ابوالفضل‌جلالی که مجاور دکه‌اومالك است‌شکایت نمود واظهار داشت چندی قبل‌سید ابوالفضل جلالی‌دکه مراخراب کرد وحالا نیز نمیگذارد که دکه خودرا دوباره ساخته وشب عیدی بکارو کاسبی خود برسم.

بموجب شکایت اینمرد سید ـ ابوالفضل جلالی۵۰ ساله‌بکلانتری احضار شدو پیش از آنکه افسر نگهبان ازاو بازجوئی نمایدهمانطور که‌روی صندلی نشسته بود ناگهان بحال اغماء افتاد. مامورین او رابه بیمارستان لقمان‌الدوله‌منتقل کردند ولی پزشك‌بیمارستان پس ازمعاینه اعلام کرد که وی درگذشته است جنازه سیدابوالفضل برای تعیین علت مرك باداره پزشکی قانونی منتقل شد وعلت فوت او سکته‌قلبی تشخیص داده شد.

سوت وطناب برای دستگیری جیب‌بر!

آقای‌حبیب‌الله کشاورز هرچه فکر کردراهی بنظرش نرسیدجز اینکه خودبرای دستگیری جیب‌بری که‌درخیابان بهجت‌آباد ٦٤۰تومان ازجیب‌او ربوده بود اقدام کند. بهمین منظور یك‌سوت ویك رشته طناب فراهم‌کرد وبخیابان بهجت‌آباد رفت تاجیب‌بررا که قیافه‌اش را بخاطر داشت دستگیر کند! آقای کشاورز درنظر داشت پس‌از مشاهده جیب‌بر سوت رابرای کمك‌گرفتن ازپاسبان بصدا درآورد وباطناب دستهای جیب‌بر راببندد واورا تحویل پاسبان دهد اما آنروز وچندروز بعد هرچه منتظرماند جیب‌بررا ندید. تااینکه پریشب در خیابان‌اسلامبول ناگهان چشمش بمردی که‌جیب‌اورا خالی کرده‌بود افتاد وبی‌معطلی‌در حالیکه سوت میکشید بطرف اورفت وباطناب مشغول بستن دستهایش شدکه پاسبان خیابان سررسید وهردورا بکلانتری‌برد. متهم به‌جیب‌بری که‌پرویزنام دارد دربازجوئی منکر اتهام وارده شد وبرای تحقیق‌بیشتر به‌آگاهی اعزام گردید.

اطلاعیه پیمانکاری شبانه روزی

اتوآسیا

وابسته بشرکت ترانس پارس

برای راحت بودن و گذراندن تعطیلات عیدنوروز بتمام نقاط ایران بااتومبیلهای مدل آمریکائی ٦۱الی ٦٤ برای داخل و خارج ازشهر در تمام اوقات شبانه روز بارانندگان مجرب که آشنائی کامل بزبان های مختلف دنیا دارند دراختیار مشتریان محترم گذارده میشود.

ضمنا اتومبیل جیپ‌استیشن دودیفرانسیال‌مدل ٦٤ دراختیار مشتریان محترم گذارده میشود.

خیابان شیراز بهجت‌آباد ایستگاه ویلا شماره ۱۷۳ و ۱۷٥ تلفنهای ٦۱۳٤۰٤ و٦٦۰۹٦

برنامه امشب سینماهای

تهران - ایران - میامی

افسانه‌ای بزرك و خارق‌العاده ازاساطیر یونان باستان روی پرده سینما میدرخشدو ماجراهای عجیب آن‌چشمهاراخیره‌میکند

تائور

الهه خشم ونفرت

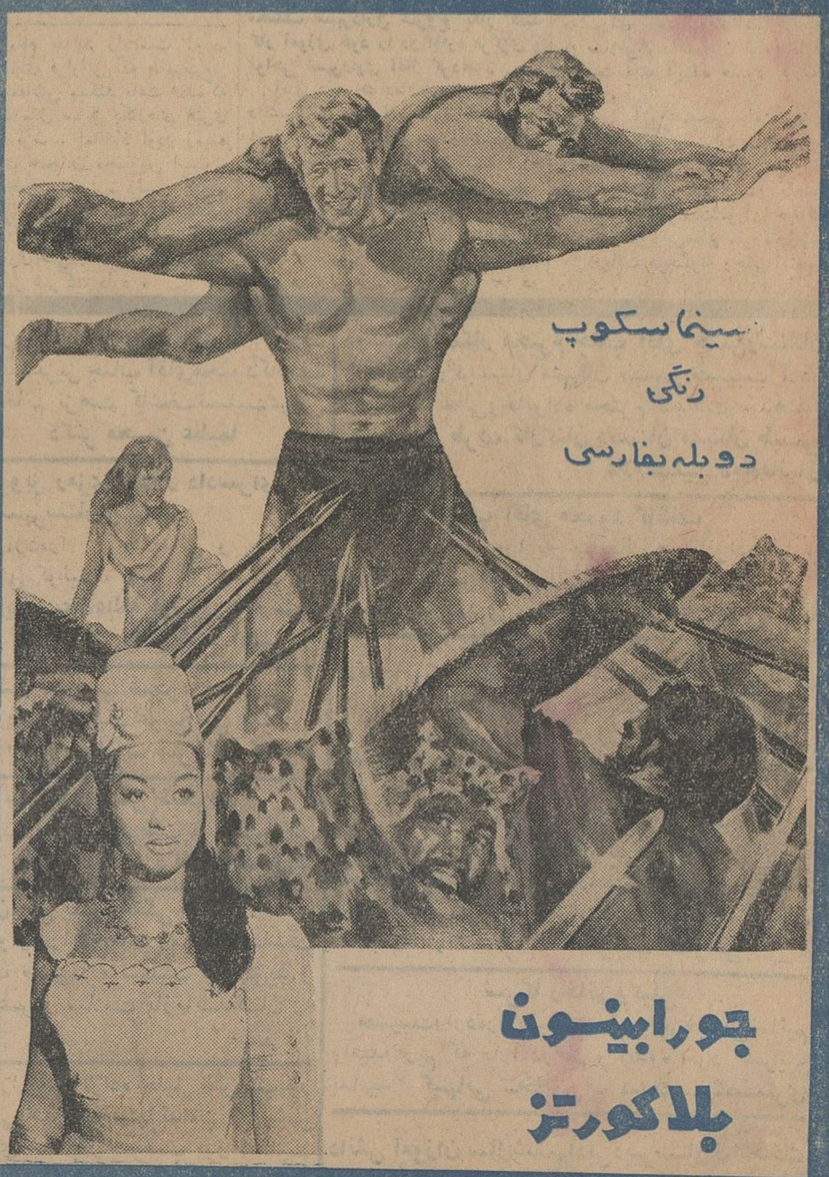
سینما سکوپ
رنگی
دوبله بفارسی

جورابینون
بلاکورتز

از امشب در سینماهای

چارلی - آستارا (تجریش) - حافظ - سهیلا

اثری با شکوه و پر خرج - فیلمی بزرك و پرقدرت که صحنه های عظیم آن پرده سینما را می‌لرزاند

سردار بزرگ رُم (پونتیوس پایلت)

تکنی راما - رنگی
دوبله فارسی

ژان ماره

جین کرین - جان باریمور
لتیچیا رومن - بازیل راتبون

کمک های ارتش

برای رفع نیازمندیهای دستگاههای دولتی و کمک بمردم

اداره روابط عمومی ستاد بزرگ ارتشتاران امروز اعلام داشت: مرکز توپخانه اصفهان اطلاع میدهد بنا به پیشنهاد جمعیت شیر وخورشید اصفهان دو دستگاه جیپ به آموزشگاه حرفه‌ای آن جمعیت اهداء نموده‌است تا تسهیلات لازم درکار آموزشگاه حرفه‌ای فراهم شود.

گزارش ارتش دوم حاکی است که بمنظور حمل دارو وگندم به شهرهای ایرانشهر و بیك شهر سه دستگاه کامیون حمل ونقل در اختیار استانداری زاهدان گذارده شده است

ستاد فرماندهی نیروی دریائی شاهنشاهی نیز اطلاع میدهد که بنا به پیشنهاد اداره کشاورزی واصلاحات ارضی شهرستان بندر پهلوی سه دستگاه کامیون حمل ونقل جهت حمل ۱۶ تن سبوس وذرت به رضوان ده از طرف نیروی دریائی شمال در اختیار اداره مزبور گذارده شده است.

مرکز توپخانه اصفهان گزارش داد که بمنظور حمل ۲۵ تن علوفه به‌قراءجنگی خانه ـ میرزا ـ اوچان بنا بتقاضای اداره کشاورزی استان تعدادی کامیون حمل و نقل در اختیار اداره مزبور قرار داده است.

همچنین از ستاد فرماندهی «لجستیکی» اطلاع داده شد که جمعا ۲۷۳ آزمایش درآزمایشگاه دیهیمی ارتش ازتاریخ ۱۴ بهمن تا ۱۴ اسفند از افراد بی‌بضاعت که از طریق بیمارستانهای لولاگرو بنگاه نیکوکاری معرفی شده‌اند بعمل آمده است.

ضایعه تاسف آور

مرحوم بهادری

طبق گزارشی که‌از رم رسیده آقای دکترعباس بهادری عضو دائمی سازمان بین‌المللی تغذیه چندروز پیش دررم دارفانی را وداع گفت:

مرحوم دکترعباس بهادری شیمیست وکارشناس آزمایشگاه در انستیتو ـ پاستور ایران درسال ۱۳۳۱ برای‌ادامه مطالعات علمی بکشور فرانسه عزیمت نمودو دوره تحقیقات علوم تغذیه رابا کسب درجه‌دکترای علوم از دانشگاه پاریس طی‌نمود ودرسال ۱۳۳۵ بایران مراجعت‌کرد وباسمت ریاست اداره تغذیه دروزارت‌بهداری مشغول کار شد ودر اواخر همین سال از طرف سازمان خواربار و کشاورزی سازمان ملل‌متحد بسمت عضویت دائمی‌سازمان مزبور دررم مشغول کارشد وازهمان تاریخ درراس یکی‌از ادارات‌مهم‌سازمان بین‌المللی تغذیه بانجام‌وظایف محوله اشتغال ورزید وبواسطه لیاقت وحسن خدمتی که نشان‌داد ماموریت های مهمی درکشورهای مختلف‌جهان بوی تفویض گردیدو پیوسته خدمت به میهن‌عزیز راوجهه همت خویش داشت ودر هرفرصتی بنفع ایران قدم های موثر وسودمند برمیداشت.

فقدان این‌دانشمندخدمتگزارمیهن‌که دارای صفات ملکوتی بود موجب کمال تاسف‌است ومابعموم بازماندگان‌فقید سعید وخانواده محترم بهادری این مصیبت بزرك را تسلیت میگوئیم.

سخنرانی در تالار فرهنگ

ساعت سه‌ونیم بعداز ظهر جمعه ۲۳ اسفند (فردا) آقای دکتر ناظرزاده کرمانی دبیر کل انجمن‌بهداشت روانی درتالار فرهنگ‌درباره (فرزند وخانه) سخنرانی خواهد کرد.

شهردار همدان

آقای مهندس هادی مبرقع بسمت شهردار همدان منصوب و مشغول کار شد.

مسابقات امروز وفردا

*ساعت چهار و نیم بعداز ظهر امروز مسابقه نهائی باستانی درسالن خالیات

*ساعت سه بعد از ظهر فردا مسابقه فوتبال بین‌تیمهای‌ارتش‌سوریه وایران درامجدیه

*ساعت‌شش بعداز ظهر فردا افتتاح مسابقات کشتی بین‌المللی درسالن محمد رضا شاه پهلوی

تقویم اطلاعات

پنجشنبه ـ بیست و دوم اسفند ماه ۱۳۴۲ ـ بیست و هفتم شوال ۱۳۸۳ ـ دوازدهم مارس ۱۹۶۴
اذان صبح ساعت ۴ و ۴۸ دقیقه
طلوع آفتاب ساعت ۶ و ۱۹ دقیقه
غروب آفتاب ساعت ۶ و ۱ دقیقه

برنامه امشب

تلویزیون ایران

۶ر۲ ـ معرفی قهرمانان کشتی
۶ر۱۵ ـ برنامه تاریخ
۶ر۳۰ ـ شماوسینما
۷ ـ برنامه الفبا
۷ر۳۰ ـ خطر پیشه‌من است
۸ ـ هنرهای زیبا
۸ر۳۰ ـ فیلم
۹ ـ برنامه روتاری کلوب
۹ر۳۰ ـ اخبار
۹ر۴۵ ـ سفری به‌یزد
۹ر۵۵ ـ فال‌حافظ
۱۰ر۳۰ ـ برنامه هفته

برنامه امشب

تلویزیون آمریکا

ساعت ۱۵ر۵۸ آغاز برنامه
۱۶ فیلمهای کارتون
۱۶ر۳۰ سرزمین افسانه‌ای آلاکازام
۱۷ برنامه دوبی گیلس
۱۷ر۳۰ مجسم بکنید
۱۸ فیلم بزرك
۱۸ر۳۰ بامیچ آواز بخوانیم
۱۹ر۳۰ مسابقه ستارگان سینما
۲۰ر۳۰ منطقه سایه و روشن
۲۱ر۳۰ بعدا اعلام خواهد شد
۲۱ برنامه پیترگان
۲۱ر۴۵ فیلم سینمائی بنام «ماموریت تحقیق اسکاتلندیارد»

برنامه فردا شب

ساعت ۱۳ر۵۸ آغاز برنامه
۱۴ ماموریت تحقیق اسکاتلند یارد
۱۵ر۱۵ پروژه نمره ۲۰
۱۶ر۳۰ برنامه کریستوفر
۱۷ برنامه واریته لارسن وك
۱۸ بعدا اعلام خواهد شد
۱۸ر۳۰ برنامه گلوبال‌زوبال
۱۹ بروران
۱۹ر۳۰ برنامه تاتر موزیکال آمریکائی
۲۰ برنامه را هاید (فیلم وسترن)
۲۱ برنامه صنعت فولاد سازی آمریکا
۲۲ پیش آهنگان بااستعداد

مهلت

بقیه از صفحه اول

که امسال استثنائا تا پایان اسفند ماه مدت قبول تقاضای زائرین حج تمدید گردد.

در تصویبنامه هیئت دولت خاطرنشان شده‌است که بمنظور حسن انجام فریضه حج و رفاه و آسایش زائرین بیت‌الله الحرام که بعلت ریزش برف وانسداد راهها نتوانستند در موعد مقرر (در ماده ۳ فصل‌چهار تصویبنامه مربوط) تقاضای خود را بکمیسیون های حج‌تسلیم دارند مدت قبول تقاضای زائرین حج در تمام کشور استثنائا در سال جاری تاپایان اسفند ماه تمدید میشود.

آقای صدری فرماندار تهران امروز گفت: بلافاصله پس از ابلاغ‌دستور وزارت کشور فرمانداری تهران از اعضای کمیسیون حج دعوت خواهد کرد تا مجددا این کمیسیون را تشکیل دهند

خبرنگار ما میافزاید بموجب‌تصویب‌نامه دولت کلیه کمیسیونهای حج‌در فرمانداریهای سراسر کشور مجددا برای‌قبول تقاضا از روز شنبه تشکیل میشود.

بسیلزدگان قریه داشخانه کمك میشود

خبرنگار ما در مهاباد بدنبال گزارشهای قبلی در مورد شکستن سد خاکی رودخانه و جریان‌سیلاب که منجر شد قریه «داشخانه» واقع‌در نزدیکی‌مهاباد درراه‌رضائیه زیر سیلاب قرار گیرد اطلاع داد: ازطرف شیروخورشید سرخ‌مهاباد تعدادی چادر موجود برای اسکان ۵۰ خانوار سکنه قریه داشخانه که در این جریان خانه وزندگیشان زیر سیل رفته است بنمایندگان آنان تحویل گردید.

به ۵۰ خانوار اهالی بیخانمان‌قریه داشخانه پیشنهاد شد که در صورت تمایل بدهات خالصه سردشت یا محال ترگور رضائیه کوچ کنندو دراین دهات سکونت نمایند ولی مردم قریه داشخانه قبول نکرده و گفتند: چنانچه درحال حاضر بما گندم وجو داده شود که گرسنه نمانیم وسد خاکی رودخانه هم‌تعمیر گردد ودر جای‌دیگری نزدیك‌قریه سابق‌ماکه هم اکنون زیر سیلاب است خانه برایمان ساخته شود در همین محل خواهیم ماند تا لااقل بتوانیم در آینده مزارع کشاورزی خودراکه هم اکنون زیر سیلاب است آباد کنیم.

استخدام ۱۵ مهندس و ۸۰ لیسانسیه

امروز کسب اطلاع شد که اداره ثبت کل ۱۵ نفر مهندس و ۸۰ نفر لیسانسیه حقوق استخدام کرده‌است این عده پس از شرکت در مسابقه، قبولی انتخاب شده‌اند پس از صدور ابلاغ در ادارات مختلف ثبت کل مشغول کار خواهند شد و ضمن کار یك کلاس دوساله رانیز طی‌مینمایند

قطعنامه تهران

بقیه زا صفحه ۱۸

بود. دراین قطعنامه توصیه‌شده که کشورهای توسعه یافته غرب موانع توسعه صادرات کشورهای درحال‌توسعه را بکشورهای خودازمیان بردارند و قیمت‌مواد خام صادراتی کشورهای‌در حال توسعه را تثبیت نمایند. درآغاز نماینده‌هنداعلام‌داشت که‌روسای هیات های نمایندگی‌مالزی ونپال درخواست کرده‌اند که نام‌این دوکشور نیز جزء کشور های پشتیبان قطعنامه تهران نوشته‌شود.

نماینده شوروی پیشنهاد کرد که بقطعنامه تهران عمومیت داده شود تا کشورهائیکه امضاء کننده قطعنامه نیستند نیز بتوانند ازآن‌حمایت‌نمایند.

نظر کشورهای غربی

نماینده انگلستان پیشنهاد اصلاح عبارتی داد واز طرف رئیس جلسه‌و نماینده هند دراین باره توضیح‌داده شد.

نماینده انگلستان در باره قطعنامه گفت، بسیاری از نکات مذکور در قطعنامه مورد تائید ماست ولی هنوز قسمتهائی هست که‌انگلستان نتوانسته است درمورد آن تصمیم بگیرد واین موضوع باید درمذاکرات کنفرانس جهانی ژنو روشن شود.

نماینده استرالیا ضمن اعلام پشتیبانی هیات نمایندگی خود از قطعنامه تهران گفت ،این قطعنامه میتوانست جامع‌تر وکاملتر از آنچه که‌اکنون هست‌باشد.

نماینده فرانسه اظهار داشت، فرانسه با قسمتهائی از مفاهیم قطعنامه موافق نیست‌ولی بطور کلی‌خواسته‌های کشورهای عضو اکافه مورد پشتیبانی کامل ماست.

نماینده آمریکا گفت، بااینکه به علت فرصت‌کم هنوز نتوانسته‌ایم با دولت متبوع‌خود تماس بگیریم معهذا میتوانیم بگوئیم که‌بطور کلی باهدفهای این قطعنامه که‌دارای اهمیت فراوانی می‌باشد مخالف نیستیم رئیس هیات نمایندگی هلند گفت ،مانمی‌توانیم در مورد برخی از جزئیات‌قطعنامه نظر قطعی خودرا ابراز کنیم وامیدواریم‌در کنفرانس ژنواین مطالب‌برای ماروشن شودولی بطور کلی‌از قطعنامه پشتیبانی میکنیم.

مساله ارتباطات

دراین هنگام گزارش کمیته توسعه وسایل حمل‌ونقل‌وارتباطات مطرح‌شد، آقای دکتر مرتضوی نماینده ایران درباره این گزارش گفت: دولت‌ایران دربرنامه دوم آبادانی کشور ۴۵ درصد ودربرنامه سوم ۲۵درصد ازسرمایه گذاریهای خود رااختصاص بتوسعه وسایل ارتباطی داده‌است. احداث شاهراه آسیائی موجب تحکیم روابط وگسترش وهمکاریهای اقتصادی ـ اجتماعی وفرهنگی بین کشورهای عضو اکافه خواهدشد.

بابوجود آمدن این‌راه میزان‌درآمد کشورهائیکه در مسیر آن واقعاست بالاخواهد رفت.

سپس نمایندگان تایلند و افغانستان توضیحاتی در اطراف‌برنامه های عمرانی خود دادند.

جلسه در ساعت پنج و پنجاه دقیقه ختم شد.

کمیسیون کشاورزی

بعداز ظهر دیروز کمیسیون‌فرعی اکافه بریاست خانم لاکسون‌دولئون رئیس هیات نمایندگی فیلیپین در هتل ونك تشکیل شد. دستور این کمیسیون گزارش کمیته های گسترش کشاورزی و کمك های سازمان ملل متحد بکشور های عضور اکافه بود.

خواب وخوراك

کیفیت علمی خواب ـ کیفیت علمی خوابدیدن ـ خواب خوش بدون توسل بداروهای کشنده

اثر ـ دکتر غیاث‌الدین جزایری

دراین کتاب بیش از چهارصدفرضیه‌ازنظرعلمی‌ردمیشودوسرانجام تعریف قرآن مجید باآخرین کشفیات علمی مطابقت میکند تعبیر خواب از صورت خرافات خارج می‌شود و جزوعلوم درمی‌آید وبرای اولین‌بار احلام واضغاث تعبیر میگردد ووحی و الهام و معراج تفسیر می‌شود تمام امراض حتی سرطان و انواع حساسیت بکمك رویا پیش بینی وپیشگیری می‌شود و کمبود عوامل غذائی معین‌میگردد و هرزن آبستن جنین خودرا می‌شناسد و حقیقت جن و پری ظاهر میگردد. تداعی معانی بصورت دیگری درمی‌آید و رژیم ظالمانه ،آکل وماکول لغو میگردد ـ عقاید فروید ردمیشود وآراء بسیاری از روانشناسان نسخ‌میگردد و حقیقت بسیاری از خوابهای تاریخی روشن می‌شود خواندن این کتاب که کلید سعادت ورمز تندرستی است بعموم توصیه می‌شود.

ناشر کتابخانه ابن‌سینا، در شهرستانها نمایندگیهای ابن سینا ـ بها فقط پنجاه ریال

بهترین عیدی کتاب است

آنانکه هدیه جاویدان میخواهند کتاب انتخاب‌میکنند

شرکت نسبی اقبال وشرکاء

خیابان شاه آباد

بمناسبت فرارسیدن سال نو بمشتریان‌عزیزخود تخفیف میدهد

با مراجعه بشرکت اقبال و نگاهی بفهرست های موجوده کتاب دلخواه را برای هدیه بهر شخصیتی خواهید یافت.

ضمنا از تقویم های بغلی ۱۳۴۳ که‌برایگان‌در اختیار مشتریان عزیز است استفاده نمائید.

Sous le Haut Patronage
du
Secrétariat d'Etat aux Beaux-Arts de l'Iran
et
avec le concours
de
l'Institut franco-iranien

TOURNÉE DES ÉTOILES DU BALLET FRANÇAIS

avec
ROSELLA HIGHTOWER
Première Danseuse Etoile du Ballet du Marquis de Cuevas
LIANE DAYDÉ
Première Danseuse Etoile de l'Opéra de Paris
MICHEL RENAULT
Premier Danseur Etoile de l'Opéra de Paris
ANDRÉ PROKOVSKI
Premier Danseur Etoile du Ballet du Marquis de Cuevas

Représentations au Théâtre NASR, Avenue Lalézar.
DIMANCHE 5, LUNDI 6 et MARDI 7, Avril à 20 h. 30
(16, 17 et 18 Farvardine)
Location à l'Institut franco-iranien
à partir du 11 Mars
(21 Esfand)

مجالس ترحیم و یاد بود

بانهایت تاسف فوت مرحوم مغفور حاجی **محمدعیوضی دریانی** رابااطلاع کلیه‌فامیل وآشنایان وهمشهریان محترم میرساند. مجلس ترحیم آن مرحوم روزشنبه ۲۴ر۱۲ر۴۲ ساعت ۳ بعدازظهر درمسجد ارك برگزار ومجلس زنانه درهمانروز و ساعت درمنزل شخصی علی‌عیوضی دریانی واقع درشهرآرا خیابان چهارم برگزار خواهد شد

حاجی علی‌اصغر عیوضی دریانی ـ علیقلی ابراهیمی‌دریانی ـ علی‌عیوضی دریانی ـ مهدی ابراهیمی‌دریانی ـ دکترعباسعلی‌عیوضی ـ حسن عیوضی ـ حسین عیوضی ـ حسن محمد نژادی ـ محمودقاضی ـ اخوان ابراهیمی دریانی ـ اخوان قاضی ـ ابوالقاسم پرتوی ـ علی حسین‌زاده ـ جعفرمحمدنژاد ـ کریم‌دده‌ئی ـ اخوان شعائی

آـ ۴۴۶۹

مصیبت‌وارده را بعموم بازماندگان آنمرحوم تسلیت میدهیم

اطاق بازرگانی تهران بانهایت تاسف و تاثر درگذشت مرحوم **میرزاعلی‌اصغر میلانچی** را که یکی‌از بازرگانان خیر ونیکوکار کشور بوده‌اند در ژنو باطلاع بازرگانان و دوستان آن مرحوم میرساندمجلس ترحیم فقیدسعید درروزجمعه ۲۳ اسفندماه جاری از ساعت ۹ تا ۱۱ صبح درمسجد مجد برقرار میباشد از عموم بازرگانان انتظار دارد درمجلس یادبود آنمرحوم شرکت فرمایند.

اطاق بازرگانی

خانواده‌های: **میلانچی ـ میلانی ـ یاسمی ـ ضیائی ـ کوکبی ـ رحمن‌پرست** درگذشت‌مرحوم **میرزاعلی‌اصغر میلانچی** بزرك خاندان میلانچی را در ژنو باطلاع خویشان و دوستان میرساند. مجلس ترحیم مردانه روزجمعه ۲۳ اسفندماه‌جاری ساعت ۹ تا ۱۱ درمسجد مجد برقرار خواهد بود.

خدیجه میلانی ـ احمد میلانچی ـ رضامیلانچی جعفر میلانی ـ مینا میلانچی ـ شکوفه میلانی ـ مرات‌الملوك یاسمی ـ فریدون میلانی ـ دکتر هوشنك یاسمی ـ یاسمن میلانی ـ مهدی میلانچی عذری میلانی ـ عفت میلانی ـ ضیاء ضیائی ـ حاج ابوتراب ضیائی ـ حاج‌محمدکوکبی ـ غلام رحمن‌پرست ـ مهندس‌کوکبی ـ حسین نعیمی

باکمال تاسف درگذشت شادروان آقای **علی‌اصغر میلانچی**‌را درژنو باطلاع کلیه‌دوستداران آنمرحوم میرساند مجلس ترحیم مردانه در روز جمعه ۲۳ اسفندماه جاری از ساعت ۹ تا ۱۱ صبح درمسجدمجد برقرار میباشد.

علی وکیلی ـ محمد خسروشاهی ـ حاج علینقی کاشانی ـ حاج میرزاعبداله مقدم ـ حاج محمود کاشانی ـ حاج‌علی‌اصغر جوادی ـ حاج محمد ابراهیم جوادی ـ کاظم‌کوروس ـ حاج‌محمد کاشانی ـ حاج عباس اخوان ـ حبیب‌اخوان ـ حاج‌محمودعبداللهیان ـ جوادکاشانی ـ مهدی‌نیلی

خانواده های گردپور

بانهایت تاسف درگذشت مرحومه مغفوره **بانو خدیجه گردپور** را به اطلاع فامیل وآشنایان می رسانند. مجلس ترحیم آنمرحومه از ساعت ۳ الی ۵ بعد از ظهر روز شنبه ۲۴ر۱۲ر۴۲ در مسجد زینبیه واقع در انتهای خیابان میناممقابل زایشگاه و ختم زنانه در همان ساعت در انتهای خیابان مقتدری کوچه قاسمشاهی پلاك ۲۷ منعقد می باشد.

علی اصغر گردپور

آـ ۴۴۶۹

بعموم بازماندگان آنمرحومه مصیبت وارده‌را تسلیت میدهیم.

درگذشت شادروان **سید محمد موحدی** راکه یکی‌از صاحب منصبان صدیق و عالی رتبه‌وزارت کشور می باشند باطلاع میرساند.

مجلس ختم آن مرحوم از ۳ الی ۵ بعد ازظهر شنبه ۲۴ اسفند ماه ۴۲ در مسجد مجد برقرار خواهد بود.

وزارت کشور

به مناسبت درگذشت **آقای سید محمد موحدی** پدر آقای دکتر امیر موحدی‌دانشیار بخش‌جراحی بیماریهای زنان دانشکده پزشکی مجلس تذکری از ساعت ۳ تا ۵ بعد از ظهر روز شنبه ۲۴ اسفند در مسجد مجد برگزار می شود.

رئیس دانشگاه ـ دکتر جهانشاه صالح

خانواده های موحدی . نوربخش . فصیحی دبیریان . حکیم‌زاده . صفری . هرمزی . نجم‌آبادی پیدافر . شهسواری . عشقی . مازندرانی . سیف‌زاده

بدینوسیله درگذشت‌مرحوم **سید محمدموحدی بروجردی (مجدالاسلام)** را به اطلاع عموم‌بستگان ودوستان می رساند مجلس یادبود فقید سعیددر روز شنبه ۲۴ر۱۲ر۴۲ از ساعت ۳ تا ۵ بعد از ظهر در مسجد مجد و مجلس ترحیم زنانه درروز جمعه ۲۳ر۱۲ر۴۲ از ساعت ۳ تا ۵ بعد از ظهر در منزل دکتر امیر موحدی ـ خیابان پهلوی ـ خیابان بزرگمهر شماره ۳۰ منعقد می باشد.

سید محمد نوربخش . مجتبی موحدی . دکتر امیر موحدی . حسن فصیحی . فتح‌الله هرمزی . مهندس عبدالعلی دبیریان . دکتر رضا حکیم‌زاده سرهنك ولی صفری . مهندس سیروس فصیحی دکتر امیر نجم آبادی . سرهنك احمد پیدا فر

به خانواده‌محترم موحدی بویژه بازماندگان آنمرحوم مصیبت وارده‌را تسلیت میدهیم.

خانواده های : انصاری . نخجوان . پارسا . تاج بخش

بانهایت تاسف فوت **بانو هاجر سیسیان قره‌باغ** عیال‌مرحوم محمد صادق سیسیان قره‌باغ (سردار مخصوص) رابه اطلاع دوستان و آشنایان میرساند مجلس ختم‌مردانه‌آنمرحومه روزشنبه ۲۴ر۱۲ر۴۲ ازساعت ۴ الی ۶ بعد از ظهردرسرچشمه‌مسجد حاجی‌نایب ومجلس ختم زنانه در همان ساعت در منزل شخصی خیابان دروازه شمیران جنب بهداری، وزارت راه کوچه امین‌التجار کاشی ۴۲۳ منعقد خواهد بود.

سرتیپ صفرعلی انصاری . سرهنك‌نصرت‌الله انصاری . مهندس اسمعیل انصاری . مهندس عبدالرضا انصاری . نجفقلی انصاری . عباس انصاری . آصفه نخجوان . سرهنك‌علی نخجوان سرهنك جعفر نخجوان . مهندس خلیل پارسا وزیری پارسا . مهندس هادی تاج بخش

مصیبت‌وارده‌را بعموم بازماندگان آن مرحومه تسلیت میدهیم

خانواده های : رسولی . دراج . خستو . مالکی هنریار . سره . سلیمانی . میرچی . شکیبائی . عابدینی

بانهایت تاسف‌درگذشت **بانو صغرا رسولی** مادر آقایان نصرت‌الله و محمد حسن رسولی را باستحضار فامیل و دوستان می رساند. مجلس ختم آنمرحومه روز جمعه ۲۳ اسفند ماه جاری از ساعت چهار الی شش‌بعد از ظهر درمسجد حاجی حسن خیابان بوعلی (ارامنه) و مجلس ختم زنانه در همان روز وساعت در منزل آن مرحومه‌روبروی گذر وزیر دفتر کوچه طبرستان کوچه نهاوندی کاشی شماره ۱۰ برقرار می باشد.

مصیبت‌وارده‌را بعموم بازماندگان آن مرحومه تسلیت میدهیم.

تسلیت

از اینکه آرش عزیز دیگر بین ما بچه ها نیست قلب کودکانه ما لبریز از اندوه است بدین جهت در غم ماما و پاپای او شریك هستیم.

از طرف دانش آموزان کلاس اول دبستان حامدی

شهره حسینیان

فوت حضرت آیت‌الله آقای‌حاج سید مرتضی مدرس‌رابخاندان محترم مدرسی مخصوصا داماد ارجمندشان حضرت حجت‌الاسلام‌والمسلمین‌آقای آقا محسن حرم پناهی تسلیت عرض می‌نمائیم.

مهندس محمدی . دکتر فاتحی . رشید زاده. مهندس شکوهی . امینی . مهندس ستوده . مظفری

استاد ارجمند جناب آقای دکتر موحدی

مصیبت وارده‌را به جنابعالی وخاندان‌محترم تسلیت عرض می نمائیم.

دکتر محمد هادی اسلامی و بانو

همکار محترم جناب آقای دکتر محمودنشاط

دبیران و کارمندان دبیرستان فرهمندمصیبت وارده‌را تسلیت‌گفته‌دوام و بقاءعمر جنابعالی و خانواده‌محترم را از خداوند متعال‌خواستارند.

رئیس دبیرستان فرهمند ـ علی‌اکبر گلچین

جناب آقای دکتر امیر موحدی

فوت پدر شمارا تسلیت عرض نموده بقای عمر بازماندگان آن مرحوم را از خداوند بزرك مسئلت داریم.

عصمت‌الملك ارم . دکتر حسین امامی و بانو

گروه فرهنگی هدف

مصیبت وارده‌را بهمکار ارجمند خود آقای هاشم کاشف‌تسلیت گفته‌سلامتی ایشان‌وخانواده محترم را از خدای متعال خواهان است.

باکمال تاسف مصیبت وارده‌را به‌خانواده محترم کاشف خصوصا آقایان هاشم کاشف و محمود کاشف تسلیت می گوئیم.

دکتر شکرائی . مرتضی شکرائی. دکتر جعفرزند وکیلی

سرکار خانم دکتر آذر شرقی رئیس دبیرستان آزرم

دبیران وکارمندان دبیرستان آزرم مصیبت وارده‌را بحضورتان تسلیت می گویند.

جناب آقای دکتر امیر موحدی

بانهایت تاثر مصیبت وارده‌را تسلیت‌عرض نموده دوام عمر و عزت جنابعالی و خاندان گرامی را از خداوند متعال خواهانیم.

دکتر شهربانو رحمتی . دکترحسین‌حسینی

بدینوسیله درگذشت مرحوم محمد امین‌توکلی رابه بازماندگان مخصوصا آقای محسن توکلی همکار ودوست گرامی تسلیت می گوئیم.

آرمین اللهوردیان . مهری ترمه ای . خلیل موسویان . داریوش منصف . ناصر گودرزی . ایرج عبدی . ربرت سرکیسیان . محمد شیخ‌الاسلامی . علی اصغر عسگری . محمد سروش. ابراهیم رضا زاده

مصیبت‌وارده را بخانواده شجرهٔ خصوصا سیدحسین شجره تیمسار سرتیپ حسن شجره ورضا وبانو سکینهٔ شجره تسلیت عرض وبقای عمر بازماندگان را از خداوند متعال مسئلت‌داریم

محمد حسین نقشینه ـ مهندس علیمحمد نقشینه ـ مهندس سیروس نقشینه ـ مهندس خسرو نقشینه ـ دکتر عباس نقشینه ـ پرویز نقشینه.

شماره اسفند ماهنامه دارو پزشکی با مطالب زیر منتشر شد

اجتماع بزرك داروسازان	دکتر عبدربانی
سیگار وسرطان	دکتر حبیبی
آراستن چاهها درانگلستان	دکتر جنیدی
داروهای امروز	دکتر آملی
مطالعه و تحقیق درباره زیتون	دکترمهندس خورسند
جستجوی قارچ اسپرژیلوس درخلط	دکتر ظریفی
درباره لابراتوار کنترل دارو	پروفسور دوماتژ ـ دکتر یوسف‌نژادیان
تحلیلی ازسندیکای داروسازان	دکتر شهرزاد
درباره سندیکای داروسازان	«دانشجو»
صفحه دانشجویان‌باهمکاری	**دانشجویان‌پزشکی‌وداروسازی**
یرقان انسدادی	ملك‌احمدی (دانشجوی پزشکی)
درباره سندیکای پزشکان	محیط (دانشجوی پزشکی)
چهره درخشانی از دانشجویان‌پزشکی	ـ
چرا مردم سیگار می‌کشند ؟	دانشجوی پزشکی
تبریك دانشجویان	ـ
ماهیان مجهز به سیستم الکتریکی	هرمزاخوان (دانشجوی داروسازی)
باخبر هائی ازایران و جهان(اولین سرطان....)	کنگره‌داروسازان یهود ـ در باره

در تهران :از روزنامه فروشها خریداری ودر شهرستانها: با صندوق پستی ۱۶۴۲ مکاتبه نمائید تلفن ۶۲۱۳۳۹

جناب آقای دکتر باقر عاملی وزیرمعظم و محبوب دادگستری

محترما هیئت رئیسه انجمن محلی جنوب پارك شهر از طرف کلیه اهالی تبریکات خالصانه خود را بمناسبت انتصاب آنجناب بمقام وزارت دادگستری معروض‌توفیقات آنجناب را در خدمت بشاه و میهن‌ازخداوند‌متعال‌خواستاریم

جعفر وجدانی ـ دکتر حاج‌احسان‌الله‌نیکو ـ سرهنك‌صمدی

فضل‌الله منطقی رئیس انجمن محلی جنوب پارك شهر.

اطلاعات

پنجشنبه ۲۲ اسفند ماه ۱۳۴۲
۲۷ شوال ۱۳۸۳
۱۲ مارس ۱۹۶۴

سالروز تولد والاحضرت فرحناز پهلوی

دیروز مصادف با آغاز دومین سال تولد شاهزاده فرحناز پهلوی فرزند دوم شاهنشاه و شهبانو بود. والاحضرت شاهدخت فرحناز پهلوی سال گذشته در روز بیست و یکم اسفند ماه ساعت پنج و نیم بعد از ظهر قدم بعرصه وجود نهادند.

جشن فرخنده تولد والاحضرت فرحناز را به خاندان جلیل سلطنت صمیمانه تبریک میگوئیم.

شرفیابی سفیر کبیر چین ملی

ساعت ده و نیم صبح دیروز سفیر کبیر تازه چین ملی بحضور شاهنشاه بار یافت و استوار نامه‌های خودرا تقدیم داشت.

در این مراسم آقای وزیر دربار شاهنشاهی، وزیر امور خارجه و روسای تشریفات دربار و وزارت خارجه و نیز آجودانهای کشوری و لشکری شاهنشاه حضور داشتند.

موافقتنامه جدید بازرگانی ایران وهند امضاء شد

موافقت‌نامه جدیدبازرگانی ایران وهند امروز توسط آقای دکتر عالیخانی‌وزیراقتصادو آقای «مانوبهای شاه»وزیر بازرگانی بین‌المللی هند امضاء شد.

تعطیل دفاتر ثبت

دیروز عده‌ای از آقایان دفترداران تهران باداره‌روزنامه مراجعه کرده‌واعلام داشتند که از چندی پیش ازطرف اداره ثبت کل یکصدو بیست دفتر ازدواج وطلاق وعده‌ای دفتر اسناد رسمی در تهران ودر حدود ۲۰۰ دفترخانه‌درسراسر ایران تعطیل شده است دفترداران گفتند ازاین دفاتر چند هزار نفر نان‌میخوردند و حال در این شب عیدی باتعطیل دفترخانه‌هازندگی کارمندان دفاتر فلج شده‌است. آقایان دفترداران تقاضا داشتند بکار آنها رسیدگی شود وترتیبی داده شودتا دوباره بکار مشغول شوند.

یك مقام مطلع‌درثبت کل درجواب خبرنگار ماکه علت این اقدام را پرسیده بود گفت ۱۳۵ نفر ازآقایان دفترداران بعلت آنکه در مراجع جزائی و انتظامی تحت تعقیب‌بوده‌اند برکنار و معلق شده‌اند و این کار پس از بررسی پرونده های آنهاانجام شده.

برنامه‌دولت

درسنا مطرح شد

سناديروز ،برنامه کابینه آقای حسنعلی منصور رامورد بررسی قرار دادو چندتن از آقایان سناتور ها به عنوان مخالف و موافق پیرامون این برنامه سخن گفتند.

جلب اعتماد مردم

جلسه علنی سنا ساعت ده و ربع بامداد امروز بریاست آقای مهندس شریف امامی تشکیل شد وبلافاصله طرح برنامه دولت آغاز گردید.

اولین ناطق، که بعنوان مخالف مشروط نام نوشته بود، آقای احمد بهادری بود.

آقای بهادری درسخنان‌مشروح‌خود گفت:

گرچه برنامه دولت از روی دقت و مطالعه تهیه شده است ولی بنده‌لازم دانستم تذکراتی بدهم وانشاءالله اگر دولت تذکرات بنده راقبول کرد،بنده جزو موافقین پروپاقرص آن خواهم شد.

ناطق درباره تشکیلات‌اداری‌مملکت توضیحاتی دادو گفت: تا دستگاه‌های دولتی تصفیه نشود، دولت نخواهد توانست حس اعتماد مردم را جلب‌کند وتوفیق بدست آورد.

همچنین درسیاست‌اقتصادکشاورزی اصول کشاورزی باید باوضع زمان تطبیق داده‌شود. زیرا بارسنگین اجتماع بیش ازهمه طبقات بر دوش کشاورزان است و بی‌جهت نبود که شاهنشاه لزوم رفورم ارضی‌را ضروری تشخیص دادندو لوایح انقلابی‌ششگانه رابمرحله اجرادراوردند.

ناطق سپس اشکالات کار کشاورزان راتشریح نمودو از نخست وزیر سابق تشکر کرد که دستور خرید مازادغله آذربایجان را داده بود واز دولت‌جدید هم‌خواست که‌بازار فروش‌محصولات کشاورزی را تامین کند.

آقای بهادری سپس در اطراف صنایع مملکت سخن گفت وبااشاره به ذوب آهن که آقای نخست وزیر مژده تاسیس آنرا درآینده نزدیك داده اظهار داشت: تاسیس ذوب‌آهن مملکت را دگرگون خواهد کرد. ولی حرف برسر اینستکه اجرای‌آن‌به قرون و اعصار نکشد وباین نسل‌وفا کند.

درمورد آبیاری وسد بندی ناطق گفت: ایجاد سدهای کوچك‌بسیار ضروری است واز این راه اراضی وسیعی که بدون استفاده مانده زیر کشت درخواهد آمد.

دربرنامه دولت متاسفانه توجه کافی به تامین مسکن کشاورزان نشده‌است درحالیکه دولت میخواهد برق فراوان تهیه کند و حتی بدهات ببرد. ولی کشاورزان در درجه‌اول مسکن‌مناسب میخواهند.

همچنین راههای ارتباطی‌وبخصوص راههای فرعی سیار موردنیاز کشور است.

ناطق درپایان بلزوم تجدید نظردر قانون مالیات بردرآمد وتوجه دقیق در دخل‌و خرج مملکت اشاره کردوسپس اهمیت سپاه دانش و سپاه‌بهداشت را متذکر شدو اجرای دقیق آنرا ازدولت خواست‌و در خاتمه بدولت توصیه کرد که‌حتی‌الامکان کارمردم بمردم‌واگذار شود.

یادی از گذشته

آقای سعیدی به عنوان موافق با برنامه دولت ضمن تایید این برنامه گفت: وقتی که آقای منصور برنامه کابینه جوان خودشان را می‌خواندند وقایع شهریور ماه مانند پرده سینما بخاطرم گذشت در آن موقع خزانه مملکت خالی بود، قدرت دولت شاید از دروازه های شهر تجاوز نمی کرد.

در آن وقت دولتی آمد روی کار که رئیس و اعضای آن هر یك‌بیماریهائی داشتند. ولی همین دولت برنامه ای داده بود که وقتی از روی کاغذ می خواند مورد بخل و حسد دکترشاخت واقع می شد این برنامه از روی کتاب ها تنظیم شده بود.

وقتی برنامه طرح شد آقای دشتی گفتند اجرای تمام مواد این برنامه پیش‌کشتان بیائید همین برق تهران را درست کنید.

دشتی- هنوز هم درست‌نشده

سعیدی - چرا درست شده، هم اکنون بیش‌از صد شهرستان وبخش وده دارای برق هستند و باسد هائی که ایجاد شده آب و برق نقاط مختلف کشور تامین می شود.

آقای سعیدی سپس با اشاره به موادبرنامه دولت ایجاد سه وزارت‌خانه آب و برق آبادانی و مسکن‌واطلاعات رامورد تایید قرار داد و گفت:

اجرای این امر یکی از قدمهای موثرو مفید دولت است و بدون آنکه این سه وزارتخانه مخارج اضافی در برداشته باشد سازمانهای پراکنده موجود متمرکز می شوند و بهترانجام وظیفه می نماید.

ناطق افزود: هر وزارتخانه دارای تبلیغات جداگانه است که مخارج زیادی برای نشریات خود مصرف می نمایند. مثلا دریك وزارتخانه سالی ۶۰۰ هزار تومان مخارج‌نشریات می شدوبرای نمایندگان فرستاده میشد وآنها نیز بدون‌قرائت مندرجات آن نشریات مزبور رادر«زنبیل»می‌انداختند ولی‌تمرکز تبلیغات در یکجا هم از مخارج زائد جلوگیری‌خواهد کرد و هم سیاست مملکت برای شناسائی به کشور های خارجی موثرترخواهد بود.

من برای ایجاد این سه وزارت‌خانه برئیس دولت تبریك می گویم

مخارج ودر آمد دولت

یك مسئله مهم دیگر برنامه‌دولت مسئله تمرکز خرج و در آمد دولت است. متاسفانه در دوران اخیربعضی ها موجه و یا غیر موجه دولتی در دولت ها بوجود آوردند بطوری که وزارت‌دارائی‌وخزانه‌داری کل‌یك شیر بی‌یال و دم و اشکم شده است.

اعلیحضرت فقید بدون‌آنکه‌تغییری در قانون و تشکیلات بدهند راه آهن سرتاسری ایران را ایجادکردند.

اینهم یکی‌از قسمتهای خوب‌برنامه دولت است که وزارت دارائی راحاکم بکند بر مخارج و درامدو تقویت وزارت دارائی یکی ازقدمهای مفیدی است که‌در دستگاه‌دولت‌فعلی‌برداشته میشود.

مطلب دیگری که میخواستم عرض کنم‌مربوط به وزارت فرهنگ است.

آقای وزیر فرهنگ!شمااشاعه‌فرهنگ را تامرحله ابتدائی‌وسپاه‌دانش توسعه دهید، دانشگاه را هم‌برای تعلیمات عالیه بگذاریدو بقیه هم‌خودرا‌مصروف تربیت متخصص فنی بنمائید.

هماطنورکه وزیر دارائی پول تهیه میکند، وزارت فرهنگ‌هم باید موظف به‌تهیه آدم باشد. باید بیشترهم‌وزارت‌فرهنگ‌مصروف ایجاد مدارس حرفه‌ای بمعنی حقیقی بشود.

واما درمورد مدرك تحصیلی، این وظیفه آقای دکتر گودرزی است که ارزش مدرك تحصیلی را بعنوان‌مدرك استخدام ازبین ببرند.

زیرا همین امرباعث خریدوفروش دیپلم شده است اگر ده نفر ادم‌بی‌صلاحیت وارد خدمات دولتی بشودبهتر است تادیپلم فروشی اینقدر رواج داشته باشد.

ناطق سپس از انتخاب آقای دکتر عاملی به وزارت دادگستری اظهار خوشوقتی کرد و گفت:

درخارج از شهر امنیت کامل‌حکمفرما است‌ولی داخل شهر اینهمه جنایات واقع میشود، علت این امر عدم رسیدگی فوری بجرایم در مراجع قضائی است.

یکی دیگر از گرفتاریهای مردم مسئله چك و سفته بلامحل است که پرونده های آن در دادگستری مانده است.

ناطق خطاب به آقای نخست‌وزیرو اعضای کابینه بااشاره به‌دولتهای گذشته گفت: شما از عنایات شاهنشاه برخوردار هستید و قدرت کامل هم دارید و مورد تائید مجلسین‌هم هستید وباین ترتیب دیگر لزومی ندارد که‌به مردم دروغ بگوئید. راست و صریح باشید و افکار عمومی را درنظرداشته باشید.

ناطق درپایان امنیت مملکت وثبات اوضاع کشور راستود.

خلاف قانون است

آقای‌افتخار هشترودی بعنوان‌مخالف صحبت کرد و گفت:

بنده نه راجع به‌سازمان دولت‌اعتراضی دارم ونه راجع به برنامه‌ایکه ارائه‌شده زیرا افراد دولت همه با استعداد، فاضل‌و خدمتگذار هستند و بنده هم خوشبختانه با اکثریت آنها سابقه دوستی دارم.

ولی اگر اعتراضی دارم و بعنوان مخالف صحبت میکنم، صرفا روی‌نفع مملکت است

اولین ایراد بنده بمعرفی سه وزیر است که خلاف قانون است اول باید لوایح وزارتخانه های جدید رابیاورید وتصویب شود و بعد وزیرش را تعیین کنید، زیرا فعلا این آقایان‌مسئولیتی ندارند.

ناطق بعد بامور اقتصادی وکشاورزی مملکت اشاره کرد و گفت:

انقلاب‌عظیم شاه در آزاد کردن‌روستاهای بیچاره واسیر دست مالکین متعدی باندازه‌ای مورد استقبال جهانیان واقع شده که شنیده‌ام بعضی دول همسایه میخواهند از ماتقلید‌کنند واین باعث افتخار ماست که چنین شاهنشاه عظیم الشانی داریم. باتوجه باین نکات دولت‌باید درامورکشاورزی اقدامات اساسی‌بعمل آورد وسعی کند اعتماد مردم جلب شود. زیرا قول دولت برای مردم مهم است .متاسفانه در باره اقساط بهای املاك خریداری شده دولت زیر قولش زده است.اول قرار بود بهای املاك دهساله پرداخت شودولی بعد پانزده ساله کرده‌اند. این خلاف مصلحت است مردم روی قول دولت حساب میکنند

آقای هشترودی سپس بشرکتهای تعاونی اشاره کرد و گفت: دولت‌باید توجه کند که افراد وارد وصالحی در راس این شرکتها قرار گیرند.

وضع وزارت دارائی

اصلاح وزارت دارائی شدیداًمورد توجه مردم است سالهاست مردم آرزو دارند که وزارت دارائی وضعی داشته باشد که مردم بمیل و رغبت مالیات بدهند. صدور پیش آگهیهای نامتناسب و بعد توافق های بضرر دولت باید موقوف شود.

آقای هویدا برنامه خوبی دارند. انشاءالله موفق خواهند شد رابطه بین مامورین و مردم را قطع کنند و یك قدم مهم در راه اصلاح دارائی مملکت بردارند.

ناطق ضمن اشاره بآمار و ارقام صادرات و واردات مملکت که در روزنامه اطلاعات منتشر شده گفت: متاسفانه وضع مملکت ما به مثل معروف: «دخل‌نوزده و خرج بیست» شبیه‌شده و حتی بدتر. زیرا واردات ما ازبعضی کشور ها ده برابرصادرات ماباآنکشور هاست و این‌صحیح‌نیست

در مورد فرهنگ، ناطق لزوم‌توسعه تدریس امور مذهبی و دینی را یاد آورشد و گفت: متاسفانه جوانان ما اسم هنرپیشه های هالیوود را میدانند ولی اسم پیشوایان دینی‌خود را نمیدانند.

(عده‌ای گفتند: صحیح است)

آقای هشترودی در اینموقع گفت: همانطوریکه اعلیحضرت همایونی تشخیص داده‌اند که این دولت صلاحیت اجرای برنامه های مفید و بثمر رساندن انقلاب ملی را دارد، ما هم امید بسیار داریم که دولت آقای منصور موفقیتهائی بدست‌خواهد آورد.

ناطق بعد در امور کارمندان‌تذکراتی داد و سپس در باره دادگستری‌گفت: در مورد دادگستری با تعیین آقای دکتر عاملی بوزارت دادگستری که موجب امیدواری تمام قضات شده، یقین دارم مشکلات دادگستری حل خواهد شد.

زیرا ایشان بتمام مشکلات کار وارد هستند.

متاسفانه دادگستری هنوزنتوانسته خود را با انقلاب ملی تطبیق دهد.

ناطقین دیگر

سپس آقایان دکر رضا زاده‌شفق بعنوان مخالف و رام بعنوان موافق صحبت کردند.

جلسه در ساعت یك و پنج دقیقه به عنوان تنفس ختم شد و ادامه مذاکره دربرنامه دولت به ساعت‌چهار ونیم بعد از ظهر موکول گردید. رؤس مذاکرات آقایان دکتر شفق و رام و مذاکرات عصر دیروز سنا در صفحات ۱۲و۱۶ چاپ شده است.

روانکاوی — ا. خواجه‌نوری

راقبل از آغاز سال نو مطالعه کنیدوخودرا برای پیروزیها و موفقیت‌های بزرك سال ۱۳۴۳ آماده‌سازید.
به‌آغاز سال‌نو فقط ۸ روزمانده‌است.

حراج سالیانه‌ساعت
کالای سویس
خیابان اسلامبول
ادامه‌داردفردا جمعه‌تا ۱ بعدازظهر فروشگاه باز است

ری . او . واک
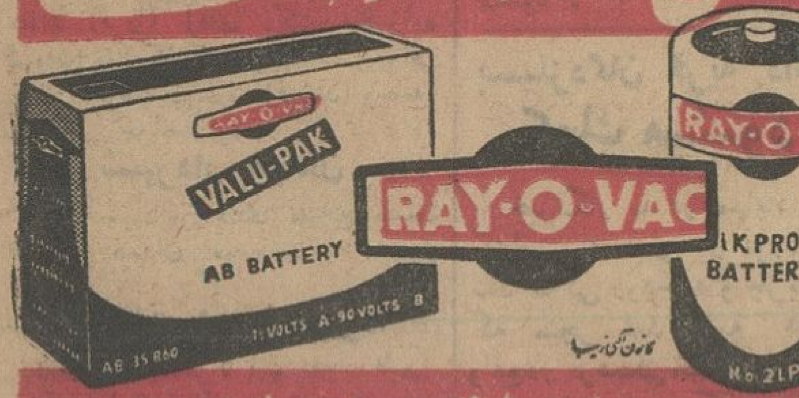

قویترین و بادوامترین باطری جهان

در کاروان روز صنعت از صبح جمعه فردا تاعصر شنبه
کارخانهٔ لباسشوئی برف
هزاران برك هدیه
بطور رایگان بین اهالی محترم تهران توزیع مینماید
از کاروان دیدن کنید واز برف هدیه بگیرید.
آ-۴۲۱۵۸

این منم
که میخوام یک عیدی خوب برای شما بخرم
نماینده شرکت مسافربری تی بی تی

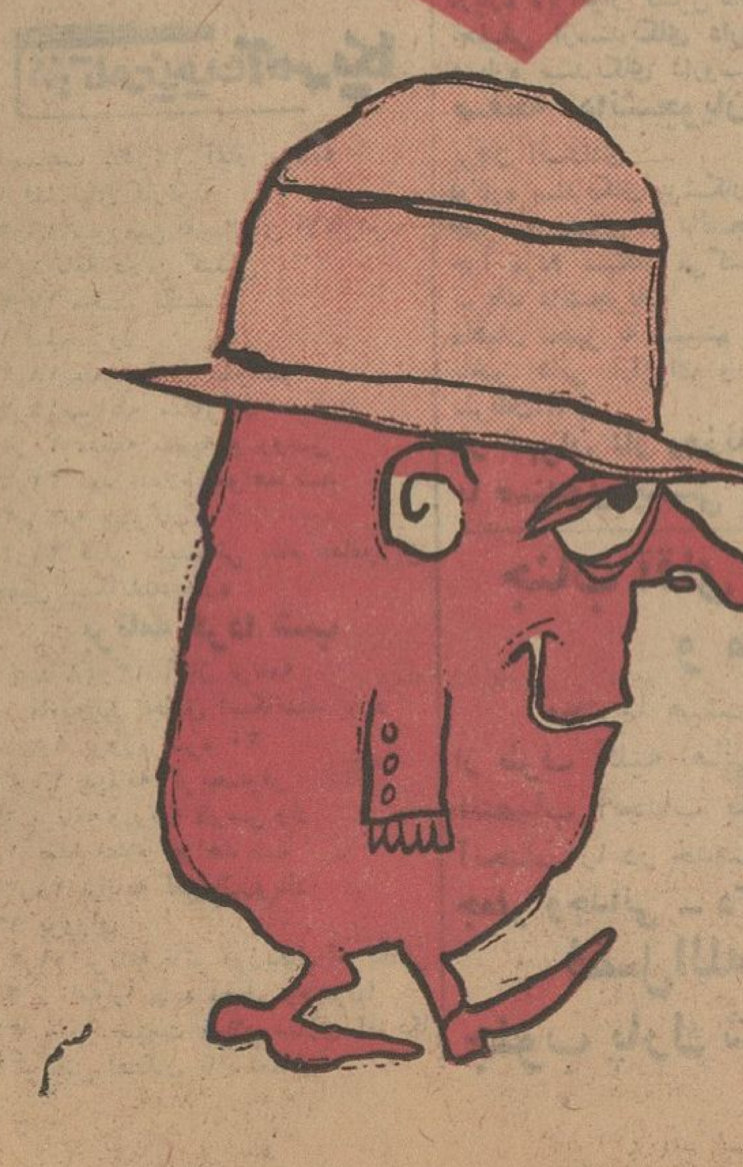

حراج عید
فروشگاه کازرونی
فقط تا روز یکشنبه ۲۵ اسفند ادامه دارد
فروشگاه‌کازرونی- تهران‌خیابان‌سعدی‌مغازه سه‌دهنه
فروشگاه کازرونی مشهد - خیابان خسروی‌نو

یخچال بستنی
۲ درب و ۴ درب

کارخانجات پرسپولیس
نمایشگاه و کارخانه: خیابان‌شوش مقابل دبستان راه آهن ۳۵۲- ۳۶۰ تلفن ۲۰۱۸۱
دفتر مرکزی: خیابان بوذرجمهری پاساژ نیکپور تلفن ۲۲۶۵۴ - ۲۶۱۸۷
«گردونه» آ-۴۰۱۷۶ ۱-۳

از صبح شنبه اول فروردین ۱۳۴۳
تحول تازه‌ای در تاریخ سینما در ایران بوجود خواهد آمد و
سینما نوین اونیورسال
درمیدان ۲۴ اسفند گشایش خواهد یافت

سالنامه ۱۳۴۳ دنیا
بضمیمه تقویم بغلی جلد پلاستیك در ۷ زبان
ویك‌مقاله‌از: ابوالحسن ابتهاج رئیس اسبق بانکملی ایران

دینر دانسان
شبهای جمعه با ارکستر جاز
هتل ونك
شبهای شنبه با ارکستر ایتالیائی کلبه
روز های جمعه ناهار چلوکباب

لاستیك‌روكش‌سوپر
عالیترین لاستیکهای روکش‌باری و وسواری بانصف قیمت و پنجاه هزار کیلو متر تضمین. خیابان سعدی پاساژ صدقی‌نژاد شرکت سهامی کام‌فر تلفن ۳۳۵۰۰

سنندج
بیمارستان وزایشگاه سادات
گوشه تمام وقت آماده است

در باره فیلم عظیم
اطلاعیه سینما سانترال
۷۰ میلیمتری - استرفونیک - برنده ۷ جایزه اسکار
لورنس عربستان

«سینماسانترال»ضمن‌اظهار تشکر
ازاستقبال‌بیسابقه اهالی محترم تهران وشهرستانهاکه از فیلم «لورنس عربستان» دیدن فرمودند و بوسیله نامه و تلگراف‌ادامه روش‌جدید‌نمایش بادستگاههای ۷۰میلیمتری و پرده عریض را بعلت تفاوت فاحشی که بین فیلم‌معمولی وفیلم ۷۰ میلیمتری استروفونیك میباشد، خواستارگردیده ومارا مورد لطف‌و تشویق قرار دادند سپاسگزاری مینماید وامیدوار است هرچه زودتر دومین فیلم ۷۰ میلیمتری خودرا بمعرض نمایش بگذارد.
اینك بمنظور احترام به تقاضاهای هم‌میهنان عزیزی‌که موفق بدیدن فیلم «لورنس عربستان» نشدند این سینما موافقت‌کمپانی کلمبیا را درمورد تمدید نمایش فیلم لورنس عربستان‌کسب نموده‌وتاشروع‌برنامه نوروز سینما سانترال‌نمایش فیلم لورنس‌عربستان همچنان ادامه خواهد داشت لذا مشتریان و علاقمندان محترم فقط یك‌هفته وقت دارند که از این فرصت کوتاه استفاده نمایند.
درخاتمه تقاضا دارد چون نمایش فیلم «جیسون وآرگوناتها» برای‌عید‌نوروز‌تعیین گردیده از ارسال نامه و تلگراف در مورد‌تمدید فیلم لورنس عربستان خود داری فرمایند.
آ-۴۲۲۸۶

دویست وپنجاه هزار تومان جایزه‌ممتاز و میلیونها ریال جوائز دیگر قرعه‌کشی سال جاری صندوق پس‌انداز بانك ملی ایران‌نصیب‌کسانی خواهدشدکه‌موجودی حساب پس‌انداز آنها تا روز پانزدهم فروردین ماه ۱۳۴۳ از یکهزار ریال‌کمتر نباشد.