سال سی‌ام ـ شماره ۸۹۵۱ — دوشنبه بیست‌ویکم اسفندماه ۱۳۳۴ — تکشماره دو ریال

اطلاعات

جریان روز

ایران

داستان کوزنتسف

شب یکشنبه گذشته رادیوی مسکو که تاآنموقع چیزی از جریان واقعهٔ کوزنتسف نمیگفت ناگهان آن داستان غم‌انگیز راباشرح‌وتفصیل بسیار ولی کاملا برخلاف واقع بیان‌داشت وبهمان جهت مااین داستان‌را غم‌انگیز نامیدیم چون واقعاهم غم‌انگیز است. دوملت‌ودودولت همسایه دیوار بدیوارباهم عقد وپیمان و قرارداد دوستی می‌بندندتعهدمیکنند که برضد یکدیگر قدم‌برندارند وبرای‌رفاه وآسایش‌ملت‌های‌خودبطورمتقابل اشتراك مساعی نمایند وروی همین اساس بـه کشورهای‌یکدیگرنمایندگانی‌میفرستند باتنهاحق‌مصونیت‌دیپلوماسی وبرون‌مرزی میدهند که بدون‌هیچگونه محظوری‌در اجرای‌مفادقراردادهای‌دوستانه‌فعالیت‌نمایند آنوقت مامور سیاسی طرف‌دیگر ازاین

بقیه‌درصفحه‌دوم ستون‌اول

جهان

سیاستمداران دردهلی

کریستیان‌پینووزیرامورخارجه‌فرانسه ازمسافرت خود بکراچی استفاده کرده وقبل ازبازگشت بپاریس برای ملاقات ومذاکره باپاندیت نهرو نخست وزیر هند وسایر مقامات دولتی آن کشور بدهلی‌جدید عزیمت کرد.

وزیر امور خارجه فرانسه قبل از عزیمت بکراچی‌اظهارداشته‌بود مایل‌است درباره مسئله «همزیستی‌مسالمت آمیز» تحقیقاتی بعمل‌آورد.

پاندیت نهرو که خود یکی از بانیان این‌اصل می‌باشدممکن‌است‌دراین باره اطلاعات سودمندی بوی داده‌باشد.

ضمناسیاستمداران دوکشور درباره مسئله هندوچین بتبادل نظرو مشورت پرداختهو این‌موضوع رااز جهات‌مختلف

بقیه‌درصفحه‌سیزدهم ستون‌هفتم

وزیر امور خارجه انگلستان تهران را ترك کرد

وزیرامورخارجه‌وسفیرکبیر انگلستان بافتخاروی ضیافت دادند

پیمان دفاعی بغداداز لحاظ‌دولت انگلستان نهایت اهمیت‌رادارد

درشرفیابی بحضورشاهنشاه‌درباره‌کمك‌های‌فنی واتمی مذاکره‌شد

آقای سلوین‌لوید وزیرامورخارجه انگلیس ساعت نه‌ونیم صبح‌دیروز پس‌از بیست ویکساعت توقف‌در ایران‌باهواپیما عازم‌آنکاراشد.

وزیرامور خارجه انگلیس قبل از حرکت ازتهران‌در سالن‌انتظار فرودگاه مهرآباد یك کنفرانس مطبوعاتی‌تشکیل دادو درباره ملاقات و مذاکرات خودبا اعلیحضرت همایونی وآقایان‌نخست‌وزیر ووزیر امورخارجه اطلاعاتی بخبرنگاران داخلی‌و خارجی‌داد.

آقای سلوین‌لوید بعداز ظهر روز شنبه پس‌از صرف‌ناهار درحضور شاهنشاه که‌آقایان نخست‌وزیر ووزیرامورخارجه نیزافتخار حضورداشتند مدتی‌نزداعلیحضرت همایونی بود ودر باره مسائل موردعلاقه دوکشور با معظم‌له گفتگو نمود. آقای سلوین لوید قبل‌ازساعت نیم بعدازظهر باتفاق آقای راجر استیونس سفیر کبیر انگلیس‌اندا ملاقات آقای نخست‌وزیروسپس بملاقات آقای دکتر اردلان وزیر امور خارجه‌رفت.

درموقع ورود بوزارت امور خارجه

بقیه‌در صفحه‌شانزدهم

خانم رئیس جمهور پاکستان یك بانوی ایرانی است

دراین‌عکس علیاحضرت ملکه‌ثریاو بانو ناهیداسکندر میرزا در ضیافت رئیس‌جمهور پاکستان در کراچی‌دیده میشوند

لازم‌بتوضیح‌است که‌بانوناهید که‌همسررئیس‌جمهور کشورپاکستان‌هستند

بقیه‌درصفحه‌چهارم

مراسم سلام عیدمبعث دیروز درپیشگاه شاهنشاه برگزارشد

مراسم سلام‌عام عیدسعید مبعث قبل‌ازظهر دیروز در کاخ گلستان در پیشگاه شاهنشاه برگزار گردید.

مقارن ساعت هشت‌ونیم صبح‌آقایان علماء بحضورملوکانه شرفیاب شدند وعیدمبعث‌را تبریك عرض کردند.

درساعت هشت‌وچهل‌وپنجدقیقه هیئت‌دولت شرفیاب شدند وآقای علاء نخست‌وزیر ازطرف‌دولت تبریك عرض کردند.

شاهنشاه درپاسخ فرمودند:

«مااز‌نیروی تعالیم عالیه پیغمبر اکرم صل‌الله‌علیه وآله‌وسلم مددگرفته درراه مستقیم اسلام‌قدم برمیداریم. امیدواریم درمبارزه‌بافسادموفق بشویدوملت ایران شرفیات‌عالیه نائل گردد»

شرفیابی سناتورها

پس‌از هیئت‌دولت آقایان سناتورها شرفیاب شدند وآقای‌تقی‌زاده رئیس مجلس‌سنا ضمن‌عرض خیرمقدم گفتند:

چنین‌روزی برای‌اسلام آغاز ظهور ونشرآن دین‌بوده وامیدآن دارم که امروز نیز مبدء اصلاحات عظیمه این مملکت اسلامی تحت توجه ذات همایونی شود.

ازخداوند متعال ازصمیم قلب مسئلت‌میکنم که وجودمبارك اعلیحضرت همایونی راازبلیات ارضی وسماوی محفوظ داشته صحت وسلامت وکامکاری عطا فرموده ودر راه‌اصلاحاتی که کمرهمت‌برانجام آن‌بسته‌اند تائید فرمایندمارا

بقیه درصفحه چهاردهم

اطلاعات هفتگی

شماره مخصوص نوروز

شامل‌ده‌هارپورتاژ بسیار شیرین، داستان های شورانگیز و مهیج، فالنامه وبازیهای مخصوص عید، مقالات خواندنی‌وجالب، سرگرمی های‌مشغول کننده وشوخی‌ها وکاریکاتورهائی که تمام سال‌شمارا میخندانند

صبح جمعه آینده ۲۵ اسفند منتشر میشود

برای تهیه مطالب این شماره عده‌ای از بهترین نویسندگان و زبردست ترین مترجمین ایران ازمدتها قبل مشغول کارکرده اند و نتیجه کارآنها صورت مجموعه بسیارنفیس وزیبائی تقدیم خوانندگان می شود.

درتظاهرات بحرین ۲۶ نفر کشته‌وزخمی شدند

تظاهر کنندگان درخواست‌داشتندسرچارلز بلگریو نماینده انگلستان‌در بحرین فراخوانده‌شود

تظاهرات براثر نزاع پلیس بایکنفر سبزی‌فروش آغازشد

اکنون یك نهضت سیاسی بزرك درجزیره بحرین وجود دارد

بحرین ـ اسوشیتدپرس ـ درضمن تظاهرات اخیر دربحرین پلیس برای اعاده نظم و کنترل‌مردم‌مجبوربشلیك شد که دراین‌جریان یازده‌نفرازاهالی کشته‌وپانزده نفردیگرزخمی‌شده‌اند. تظاهر کنندگان درخواست‌داشتند که‌سرچارلز بلگریونماینده ومشاورانگلیس دربحرین بکشورخودفراخوانده شود.

مقامات وزارت خارجه انگلیس اظهارمیدارند که علت اغتشاش امردیگری بوده ومقصود ازتظاهرات‌وخواندن سرچارلزبلگریومشاورمخصوص انگلیس دربحرین‌نبوده است. این‌منبع‌همچنین شایعه‌مربوط بکشته‌شدن یازده‌نفروزخمی شدن عده‌ای‌را تکذیب کرده گفت فقط‌درتظاهرات اخیردونفر کشته‌شده‌اند.

طبق گزارش دیگری علت تظاهرات‌این‌بوده که‌وقتی‌پلیس‌شخصی‌را که‌مقررات رانندگی‌رارعایت‌نمیکرده‌میخواسته است‌جلب کند هرج‌ومرج‌وشلوغی‌بوقوع پیوسته‌است.

بقیه‌درصفحه‌چهاردهم

بورس سماورهای نفتی

ساخت مشهد مقابل چاپخانه مجلس

آ ـ ۳۰۷۶۴ (آسیا)

خاطرهٔ سفرهند — ـ۶ـ — ع . مسعودی

خوش آمدید

کرم نماوفرودآ که خانه خانه تست

جملهٔ فوق‌یکی ازشعارهائی‌است که‌هنگام ورودشاهنشاه به‌دانشگاه‌علیگر داده میشد. طاق‌های نصرت‌بسیاری‌دراین‌شهرمثل دیگرشهرها بسته شده بود که‌در پیشانی همه جمله‌خوش‌آمدید ،زنده‌باد شاه‌ایران ، جاوید شاه ،پاینده‌باد دوستی ایران وهند نقش‌شده‌بود.

بدون‌شك یکی‌از روزهای‌خوبی که‌شاهنشاه و ملکه در مسافرت هند

بقیه‌درصفحه دهم

مصاحبه سخنگوی دولت

درباره کمك‌مالی آمریکا

وشایعه اختلافات‌مرزی‌ایران‌و شوروی وایران وپاکستان

آقای ناصر ذولفقاری‌سخنگوی‌دولت‌ومعاون نخست‌وزیرامروزدرجلسه‌مصاحبه‌مطبوعاتی چنین اظهارداشتند.

درهفته‌گذشته سئوالاتی از طرف بعضی آقایان خبرنگاران شده است که اینك بآنها پاسخ داده میشود.

اولین‌سئوالی که‌شده‌مربوط بکمکهای دولت آمریکا میباشد که‌ضمن‌آن‌پرسیده شده‌بود که‌شایعه بتعویق افتادن کمکهای آمریکا تاچه حدمقرون بحقیقت است و همچنین تقاضا شده است دولت‌اطلاعات جدیدی در این باب در اختیار جرائد بگذارد.

بطور کلی آنچه دراین‌باب‌میتوانم توضیح دهم اینستکه بتعویق افتادن‌کمك آمریکا بمبلغ‌بیست میلیون دولارصحت نداردوبطوریکه‌خود آقایان اطلاع‌دارید بااین کمك موافقت‌شده‌است‌منتهی‌فعلا مشغول‌مذاکره‌درباره‌نحوه‌پرداخت‌وجزئیات امر هستند.

درخصوص کمك امریکا باید عرض کنم بطوریکه بارهاتذکرداده شده‌اصولا دولت ایران بسیار مایل است که وضعی

بقیه درصفحه‌چهارم

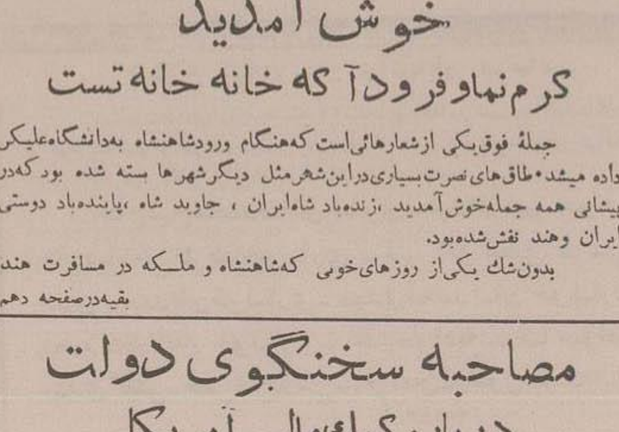

آ ـ ۳۰۰۵۸ ـ۱ـ کانون آگهی نوین

گریز از اجاره بهاء

رجوع شود بصفحه ۱۶ آ ـ ۳۰۸۹۴

درجلسهٔ امروز مجلس‌سنابحث شد که:

استوار رجائی اسناد ارتش را ازکجا بدست آورده است؟

وزیرجنك گفت:

نکته مهم اینست که ببینیم یك استوارارتش چگونه بایك جاسوس خارجی ارتباط داشته‌است

جمال امام اظهار داشت: باامضای سوگندنامه علت وجودی استوار رجائیها ازبین نمیرود ـ توده‌ایها تاجلوی در زندان توده‌ای‌هستند ولی در زندان یکمرتبه متوجه خیانت‌های حزب توده میشوند!

مقالهٔ انتقادی روزنامه اطلاعات دربارهٔ خرید روغن و کره ازخارج مطرح مذاکره قرارگرفت

بعنوان‌قبل‌از دستور دربارهٔ‌سفرهندوستان ـ دیوان‌محاسبات ـ ملخ‌گرگان ـ اجحاف‌باطباء مذاکره‌شد

لایحه‌تعیین‌معاونین‌دائمی وزارتخانه‌هابتصویب‌رسیدو لایحهٔ‌تمدیداختیارات کمیسیونهای‌مشترك‌ولایحه واگذاری امور بهداشتی‌مردم بمردم وطرح‌تشدیدمجازات‌رانندگان متخلف ازتصویب گذشت

جلسه‌علنی مجلس سنا ساعت ۹ وده دقیقه بامداد امروز بریاست آقای سیدحسن تقی‌زاده رسمیت‌یافت.

نطق قبل از دستور

پس‌از انجام تشریفات مقدماتی، نطق‌قبل ازدستورآغازشد.

آقای نظام‌مافی اظهارنمود:

طرحی‌بامضای‌پانزده نفراز آقایان نمایندگان رسیده دربارهٔ اعاده‌و تکمیل اختیارات دیوان محاسبات که تقدیم میشود.

ضمنا ازفرصت استفاده‌میکنم که عرض نمایم:

بقیه‌در صفحه‌چهارم

سدعظیم‌تانگال بلافاصله پس‌از پذیرائی‌های رسمی دهلی مورد بازدید قرار گرفت دراین عکس اعلیحضرت همایونی و علیا حضرت ملکه و همراهان با کلاه مسی دیده میشوند.

این کلاه راهنگام‌بازدید تونل وقسمت‌های مختلف کوهستانی ازآن‌نظر مورد استفاده قرار میدهند که اگر ازداخل تونل‌یا کوه سنگ ویزش کند سر آسیبی نرساند

مقررات صدورپروانه زیارت اعتاب مقدسه

ازاول سال آینده بمورداجرا گذارده خواهدشد

برای صدور پروانه زیارت تشریفات قبلی حذف شده است

یك ضمانت‌نامه ۱۵۰ تومانی باضافه ۱۵ تومان پول ویك‌رونوشت شناسنامه ودو قطعه عکس‌مدارکی است که برای گرفتن پروانه زیارت لازم‌است

بطوریکه‌اطلاع داریم‌آئین‌نامه‌صدور پروانه برای مسافرت بکشورهای‌عراق‌و سوریه‌هفته‌گذشته درجلسه هیئت دولت بتصویب‌رسید.

این‌آئین‌نامه برای اجرا بوزارت کشور ابلاغ‌شد واکنون وزارت کشور اقدام بچاپ وتهیه پروانه‌های مزبورکه مشخصات‌آن درآئین نامه مربوطه ذکر گردیده‌نموده‌است.

درباره موعداجرای مقررات صدور پروانه زیارت یك‌مقام‌مطلع بخبرنگارما گفت: بلافاصله پس‌از آماده‌شدن‌پروانه هاواوراق لازم‌دیگر مقررات مربوطه بموردا‌جرا گذارده خواهدشد وکسانیکه قصدمسافرت بکشورهای عراق و سوریه داشته باشند میتوانندبرای گرفتن‌پروانه مراجعه کنند.

بنابراین احتمال میرود ازاول‌سال آینده این‌مقررات بمورد اجرا گذارده شود.

پروانه چگونه صادر میشود

بطوریکه‌در ماده سوم آئین‌نامه‌صدور پروانه زیارت قید گردیده است پروانه زیارت برای مدت‌سه‌ماه وفقط یکمرتبه

بقیه در صفحه‌چهاردهم

مراجعت‌سفیر کبیر امریکابتهران

آقای سلدین‌چپمن سفیر کبیر امریکا که برای مذاکره با آقای دالس وزیر امور خارجه امریکا بکراچی رفته بودامروز بتهران مراجعت کرد

چاك جهان

امروز اعلام‌شد که کلیه‌افراد ایل جوانرود خلع سلاح شدند

بدینترتیب مرحله‌چهارم‌عملیات‌نظامی که‌عبارت‌از پاك کردن‌حوزه‌جوانرود‌ازعناصر مسلح‌ومخفی‌شدگان بودخاتمه پیداکرد

سپاه باختر کلیه‌ایلات ودشایرغرب ایران‌راخلع سلاح خواهد کرد

روزنامه الاخبار مینویسد: تعدادافراد جوانرودی که حاضر به‌اطاعت‌نبودند پنجهزار نفر بوده وصدهانفر ازاشرارجوانرودی درنبرد بامأمورین‌ارتش مقتول‌شده‌و۳۰۰نفر مجروح شدند

امروز کسب‌اطلاع شد که مرحله چهارم‌عملیات نظامی‌در منطقه جوانرودی که از دوهفته قبل بوسیله پنج ستون نیروهای ارتشی آغازشده بود پایان یافته است مرحله چهارم در اصطلاح ارتش بمعنای پاك کردن حوزه‌عملیات ازعناصر مسلح که‌افراد مسلح مخفی‌شده‌میباشدو بدین‌ترتیب کلیه افراد جوانرودی خلع سلاح‌شده‌وسرا‌طاعت در مقابل حکومت مرکزی‌فرودآورده‌اند.پاك‌مقام‌مطلع‌ارتشی امروزبخبرنگارما اظهارداشت‌علاوه‌مرا‌بل

بقیه در صفحه‌چهاردهم

دنیس‌رایت معاون وزارت‌خارجهٔ انگلیس بتهران‌میاید

پاك‌مقام مطلع سفارت کبرای انگلیس بخبرنگار ماگفت که‌آقای دنیس‌رایت‌معاون اقتصادی وزارت امورخارجهٔ انگلیس ومستشار سابق‌سفارتکبرای انگلیس درایران درماه فروردین تهران خواهدآمد. آقای دنیس‌رایت که‌عضو هیئت نمایندگی کشورخود در کنفرانس تهران میباشد در کمیتهٔ اقتصادی پیمان بغداد شرکت میکند.

ضبط‌صوت برق وباطری باتو بامدل ۱۹۵۶ وارد شد. ضبط‌صوت ۷ لامپی ودارای دومیکروفون است ومکمل ترین ضبط‌صوت دنیا است نمایندهٔ انحصاری جمشید هاشمی نائینی سرای طوسی بازار تلفن ۲۲۲۷۹ ـ مرکز فروش در تهران فروشگاه صادقی جنب مسجد شاه تلفن ۲۰۹۰۸ وفروشگاه کیمیا مقابل سفارت انگلیس (آکمه‌دکا) آ ـ ۳۰۶۵۶ ـ۱ـ

ایران

داستان کوزنتسف

بقیه از صفحه اول

مصونیت‌ازاین‌حسن‌نیت‌سوء استفاده‌میکند وبخطرناکترین‌عملیات خلاف اصول می پردازدمامورین‌رسمی. آن‌هم افرادنظامی را فریب میدهد اغواء میکند اسناد محرمانه‌ایکه در هر مملکت و دولتی حائز اهمیت‌میباشد میرباید وباین قبیل اقدامات یك‌ملتی‌رامتأثرمیسازدومکدرمیکند البته‌این جریان غم‌انگیز است‌هم برای ملت‌ایران وهم برای ملت‌شوروی تاسف آوربنظر میرسد وعجب اینکه رادیوی مسکو درگفتار اخیر خود کاملا منکر حقایق مشهود میگردد و چه بهتر که رادیومسکو باز هم‌ساکت میماند تابلکه مرور زمان بتدریج این‌جریان ناگواررا درطاق‌نسیان میگذاردولی‌برعکس‌رادیوی مسکوباز هم‌همان سخنان‌مکرر بی‌ارزش سابق‌را تکرارنمود که‌دسیسه استعمارچیان سرگرد کوزنتسف را متهم کرد تانتواند بآسانی‌و آزادی‌بوظایف مربوطه‌خودعمل کندو لذا دولت‌شوروی اوراحضار نمود واولیای امور ایران‌را مسئول‌این جریان تشخیص‌داد.»

سپس‌رادیوی‌مسکو بعادت دیرین، مطبوعات ایران را مورد بی‌لطفی قرار داده‌همان گفته‌های نامطلوب گذشته‌را دربارهٔ‌جرایدتکرار کرده‌است

درهرحال اولا چرا باید یادداشت دولت شوروی‌پیش‌ازابلاغ واعلام‌ازطرف مقامات رسمی درراديوها خوانده‌شوداین دیپلماسی زننده گویافقط‌مخصوص‌شوروی است که تاکنون چندبار اعمال شده است •

ثانیا موضوع ادعای رادیو مسکودر بارهٔ احضار سرگرد کوزنتسف ازطرف دولت‌شوروی خود یك امرخلاف واقعی میباشدچون دنیاآگاه است که پس‌از وقوع‌این حادثه‌غم انگیزیعنی‌دستگیری کوزنتسف درحین ارتکاب‌عمل جاسوسی‌و دریافت‌اسناد محرمانه‌ازاستواررجائی‌وپس از تحقیقات کامل و محرز شدن قضیه **دولت ایران مطابق اصول بین‌المللی احضاراین مامور متخلفی را خواستار شد و دولت شوروی هم با این تقاضای قانونی و مشروع موافقت‌نمود.**

واماموضوع‌مهمترانکاررادیوی‌مسکواز وقوع جرم مشهود میباشد که میگوید مثلاجناب سرگرد توی اتوموبیل‌اداره بازرگانی‌شوروی‌نبوده‌ودرخیابان‌امجدیه‌از دست‌آن‌استوارخیانت‌کاراسنادمهم‌محرمانه رادریافت نداشته‌است باید انصاف‌داد که جز رادیوی مسکو هیچ گوینده دیگر نمیتواند اینقسم محسوسات ومشهودات را منکر شود مثل اینکه ما کوزنتسف رادستی دستی توی ماشین‌نشانده‌ایم و به خیابان امجدیه آورده ایم تا آن اسناد محرمانه‌راازاستواررجائی دریافت‌دارد ویا اینکه کوزنتسف واقعی‌دراین‌کار دخالت نداشته وشبحی‌ازاودرست‌شده‌و باین عمل مبادرت کرده‌است!؟

مامکرر گفته‌ونوشته‌ایم که**ملت‌ودولت ایران‌میخواهدروابط‌دوستانه صمیمی بادولت‌وملت‌شوروی داشته باشد واین ابراز تمایل پیوسته مقرون با حسن‌نیت و شواهد عملی بوده است**

ولی‌چه میتوان کردوقتی کهیك‌افسررسمی برخلاف اصول‌دست باین‌عملیات‌خطرناك میآلاید دولت ایران چارهٔ جز این ندارد که‌ازفعالیت وی جلوگیری کند فراخواندن اورا تقاضا نماید وازدولت‌و ملت‌همسایه‌ای که‌مدعی‌دوستی وهمزیستی مسالمت‌آمیز میباشدگله وشکایت کندو چنانکه همه میدانند مامورین ایران چه لشکری و چه کشوری **در این حادثه فوق‌العاده ذره‌ای ازرعایت‌ادب‌واحترام نسبت بکوزنتسف فروگذاری نکردند.**

بااینوصف شایسته نبودکه رادیوی مسکوباآن لحن زننده برخلاف واقع داستان‌غم انگیز کوزنتسف وبرفتارمؤدبانه مامورین ایران را سوء تعبیر کند حال هم‌گرچه ایران مثل هر دولت مستقل آزادی حق دارد ومیتواند بدون‌چون و چرامطابق مقررات بین‌المللی ازخراب کاریها و تجاوزات غیر قانونی دیگران جلوگیری نماید معذلك مافکرمیکنیم دولت وملت ایران مانعی نمی بیند که برای اطمینان خاطررادیوی‌مسکوجریان آن حادثه غم انگیزرا با اسناد ومدارك مسلم دراختیارمقامات بیطرف بین‌المللی بگذارد

خانواده های محترم تهران

مثل‌همیشه برای تهیه مایحتاج پوشاکی

عید نوروز خود و اطفالتان به

فروشگاههای جنرال مد

بزرگترین سازمان پوشاك درایران

رجوع کنید

خیابان سعدی بالا و لاله‌زار (کوچه برلن)

ساعات کار تمام روز ازساعت ۹صبح الی۸و نیم بعدازظهر

آ- ۳۰ ۱-٤

تشکر

ازذوات محترمیکه درمراسم تدفین‌وترحیم‌وختم مرحوم‌دکترعبدالحمید ملك‌ابرازهمدردی فرمودند بدینوسیله تشکر وسپاسگزاری مینمائیم .

ابوالحسن‌ملك - محمدعلی ملك - محسن‌ملك - جواد ملك - حاج‌علینقی‌ملك - غفارملك - تقی ملك - اکبرملك مهندس حسین‌ملك - شفیع‌ملکی - خلیل‌ملکی - رضاملکی دکترتقی‌ملکی - محسن‌سلیقه - عباس‌ملکی - حسن رهبری ابوالحسن‌ملکی - ابراهیم‌میرشکار

آ-۲۸۱۳۵

تشکر واعتذار

بدین‌وسیله ازدوستان وسروران گرامی که‌بمناسبت انتصاب شغل‌جدید چه‌بوسیله آگهی‌درروزنامه یابوسیله تلگراف اظهار لطف‌فرموده‌اند سپاسگزار بوده‌وتوفیق‌همگی آنان‌را ازدرگاه ایزدمتعال مسئلت می‌نمایم

رئیس‌ستادلشگر۲زرهی‌مرکز - سرهنگ‌ستادابوالقاسم‌سهرابپور

آ-۳۰۸۸۸

ازکلیه سرورانی که درمجلس ترحیم پدرم شرکت‌نمودند کمال‌تشکر رامینمایم .

سیدعلی اصغرپلاسید

ازجناب آقای وزیر دادگستری وآقای امامی و آقای هیئت و آقایان‌الموتی ودکترسعید حکمت دکتراورنگی ،دکترمافی،دکترهدایت‌وسایر کارکنان‌بیمارستان دادگستری کمال‌تشکر رامینمائیم.

علی‌اکبرپلاسید - سیدعلی اصغرپلاسید - مسیح‌پلاسید

آ-۲۷٦۸۵

(.طباءو کارمندان بیمارستان فیروز آبادی)

نزول اجلال شاهنشاه محبوب و علیاحضرت‌ملکه ثریا رابه میهن‌عزیز شادباش‌وتبریك عرض‌نموده‌سلامتی وجاویدانی آن‌ذات‌مقدس‌وخاندان‌جلیل‌سلطنت رازازدرگاه احدیت‌خواستارند.

سرپرست بیمارستان- دکتر مؤید حکمت

آ-۳۰۸۰٦

تشکر ازجناب آقای‌دکتر هیئت برای عمل جراحی قلب

اینجانب بیوك‌روحانی مدیرکارخانه برق‌رضائیه بدینوسیله مراتب‌تشکرو سپاسگزاری خودرا ازجراح عالیقدر جناب‌آقای دکترهیئت بمناسبت یك عمل جراحی کم‌نظیرروی‌قلب‌همسراینجانب که مدتها بدرماتیسم‌قلبی‌مبتلابودابرازداشته همچنین‌ازکلیه‌کارکنان بیمارستان‌هدایت که برای بهبودی بیمار اینجانب‌نهایت سعی‌ومراقبت‌را بعمل‌آوردندتشکرمینمایم آ-۲۸۱۳۹ **بیوك‌روحانی**

خانواده‌های مهدوی‌ایزدی- داهی- جباری‌ایزدی میربابائی - طلوعی - جلائی

ازذوات محترمی که‌درتشییع‌وحضور درمجالس‌ترحیم مرحوم حاج‌اسحق مهدوی ایزدی چه‌درشهسوار وچه‌در طهران شرکت فرموده وباآنکه کتبی‌و یا تلگرافی اظهار محبت‌ودلجوئی فرموده‌اند نهایت‌درجه‌سپاسگزارند وچنانچه در عرض تشکرحضوری ازنظرتالم تاخیری شودامیدعفو دارند.

آ-۲۸۱۱۷

ازبزرگترین نمایشگاه‌بلور

خاورمیانه دیدن کنید

بزرگترین نمایشگاه‌در خاورمیانه برای کریستال‌وبلور آلمانی درمساحت هزارمتردر چهار طبقه.

برای‌خرید هرنوع‌سرویس غذاخوری وبلور آلات ولوسترهای کریستال به‌نمایشگاه فوق‌مراجعه فرمائید.

لاله‌زار - کوچه مهران

(آگهی‌زیبا) آ-۳۰۷۰۰

آگهی تشکیل مجمع عمومی فوق‌العاده

ازکلیه آقایان صاحبان سهام شرکت‌سهامی اتوژاله دعوت میشود که برای تشکیل‌جلسه مجمع‌عمومی فوق‌العاده‌درساعت ۵بعدازظهر روزشنبه۲٦اسفند ماه ۱۳۳٤ دردفتر شرکت واقع درمیدان‌ژاله حضوربهمرسانند .

دستور جلسه :

۱ - انتخاب هیئت‌مدیره وبازرسان

۲ - تغییراساسنامه

آ-۲۸۱۲۵ **شرکت‌سهامی اتوژاله**

آگهی تشکیل‌مجمع عمومی سالیانه

بدینوسیله ازکلیه‌صاحبان سهام‌شرکت سهامی اتوشهناز دعوت میشود که‌برای تشکیل جلسه مجمع‌عمومی سالیانه درساعت ٦بعدازظهرروز یکشنبه ۲۷اسفندماه‌جاری دردفتر شرکت واقع‌درمیدان‌ژاله حضور بهمرسانند

دستور جلسه :

۱- استماع گزارش هیئت‌مدیره .

۲- تصویب‌ترازنامه سال ۱۳۳۳ .

۳- انتخاب هیئت مدیره وبازرس :

آ-۲۸۱۷۷ **شرکت‌سهامی اتوشهناز**

انوشه

کافه قنادی انوشه باداشتن گواهی:

سازمان صنایع کشور

شماره ۴۱ر آ

بنا به پیشنهاد سازمان صنایع کشور وتصویب شورای عالی صنعت چون کارخانه نان بهناز (کافه قنادی انوشه) توانسته است انواع شیرینی را با بهترین طرز ممکن فراهم کند و مورد استفاده کشور قرار دهد با خذ یک قطعه مدال درجه دو صنعت نائل میگردد که از مزایای آن استفاده نماید

تهران - سوم اسفند یکم فروردین ۱۳۳۳

نخست وزیر

مشتریان رابرای خرید شیرینی عیددعوت‌میکند وتوضیح میدهد که کلیه شیرینی این‌کارخانه باماشین وبدون تماس‌بادست‌وباهترین‌مواد تهیه‌میشود

خیابان شاهرضا روبروی پمپ بنزین تلفن۴۰۸۲۳-۴۳۵۲٦

آ-۳۰۸۷۲

یك عیدی پرارزش‌ته

شیفتگان شعروادبیات پارسی

بطرفداران ومخالفین شعرنو

کتاب **انقلاب ادبی** تالیف

استاد سخن‌مرحوم **وحید دستگردی** قیمت ده ریال

آ-۲۸۰۱۷

زیباترین و دل انگیزترین هدیه برای دوستان شما در ایران و خارج از ایران مجموعه

فال حافظ

از انتشارات امیرکبیر است

آ-۳۰۰٤٤ ۳-٦

زایشگاه ریاضی

ان گس - مطمئن - ارزان

بهلوی تلفن ۴۲۰۸٦

آ-۲۷۸٦۹ ۲-۳

پیشگاه مبارك اعلیحضرت همایون شاهنشاهی

میلادمبارك‌مسعودحضرت ختمی‌مرتبت رسول اکرم‌ص‌وبازگشت‌پدرتاجدار وملکه‌محبوب‌ثریابپهلوی‌رابوطن‌عزیزتبریك‌عرضه‌وبقای‌عمرعزیزوتاج‌وتخت‌سلطنت رادرآن‌خاندان ازدرگاه ایزدمتعال‌مسئلت دارد ازطرف اهالی وساکنین قسمت شرقی‌و شمالی امامزاده معصوم .

آ-۲۸۱۰۷ **حسن آقا محمود**

کالش بندی ماه وخورشید

مناسب برای همه

همیشه

از کالش فروشیهای معتبر

کالش بندی ماه وخورشید

را بخواهید زیرا از مواد اولیه درجه یک ساخته شده

شیک ، محکم و بادوام است

دفتر کارخانه . سرای محمدی تجارتخانه محمدصادق مشهد تلفن ۲۱۷۸۲

آ-۳۰۱۹٤ ۲-۳ (شعاع)

کلاس گل سازی خانم داوودی

بخیابان امیرآبادخیابان فرصت شرقی‌دست چپ درب پنجم منتقل شد

آ-۲۸۰٤۹ ۲-۲

باطلاع کلیه‌دوستان وآشنایان میرساند

بمناسبت‌تصادف روزسه‌شنبه ۲۲ماه‌جاری‌باهفتمین‌شب درگذشت‌شادروان مرحوم عبدالجواد جوادیه مجلس یادبودی ازساعت ٤الی٦بعدازظهر درآرامگاه ابدی آنمرحوم واقع دراین‌بابوبه منعقد خواهد بود .

حاج‌شیخ‌محمدصادق حائری- عبدالرحیم جوادیه- حاج‌عباسعلی ظریف‌خونساری - میر ابوالفضل مرعشی- حسین محمدیان‌خونساری- مهدی‌محمدیان خونساری- محمدمحمدیان خونساری- علی جوادیه -رضا جوادیه مهدی گلشن-حسن فرح‌وشی-باقرامین-رسول‌جوادیه- ریگو

آ-۲۸۱٤۳

بدینوسیله فوت‌مرحوم آقای‌حسن غنیمی‌را باطلاع میرساند مجلس‌ختم ازساعت ۳الی۵ونیم بعدازظهرروز سه‌شنبه۲۲اسفند درمسجد حاج ارباب محمد تقی‌منعقد خواهدبود.

آدرس- خیابان دلگشا-ایستگاه کلانتری

آ-۳۸۱۰۱ **مهدی‌غنیمی‌فرد**

بانهایت تاسف‌فوت مادرعزیزمان زینت دولتشاهی (شوکت‌الدوله) را باطلاع‌خویشاوندان ودوستان میرساند مجلس‌ختم روزچهارشنبه۲۳اسفنددرمسجد فخرالدوله دروازه‌شمیران ازساعت۹الی۱۱صبح منعقداست.

حسن‌دولتشاهی - حسین‌دولتشاهی- عباس‌دولتشاهی سرهنگ‌مهدی دولتشاهی - سرهنگ محسن‌دولتشاهی اکبردولتشاهی - درخشنده‌دولتشاهی - سکینه‌فائمقامی مهری مسعودانصاری

آ-۲۸۱۲۹

بخانواده محترم دولتشاهی وعموم بازماندگان آنمرحومه مصیبت‌وارده را تسلیت میدهیم.

با کمال تاسف واندوه وفات والده محترمه‌ام رابه‌اطلاع اقوام و دوستان میرساند مجلس‌ترحیم روزپنجشنبه ۲٤ اسفندماه ۳٤ ازساعت ۳ الی٦ بعدازظهر درآخر خیابان‌بهار کوچه اتحاد دست‌راست درب‌دوم برگزار خواهدشد .

آ-۲۸۱٤۱ **محمدباقرخدامی**

بازماندگان آنمرحومه تسلیت‌میدهیم

اناالله وانااليه راجعون

خانواده‌های فولادپور - هوشمند -بدیعی - شیخ الاسلامی-باغستانی - وزیری با کمال تاسف درگذشت مرحومه بانو عفت‌خانم فولادپور همسر آقای محمد فولادپور رابا‌طلاع عموم خویشان وآشنایان میرساند مجلس‌ختم مردانه ازساعت ۳الی ٦بعدازظهر روزسه‌شنبه ۲۲اسفندماه ۳٤ در مسجد غفوری واقع درخیابان نواب‌چهارراه سالاروبمجلس ختم‌زنانه درمنزل شخصی آنمرحومه کوچه مقابل‌مسجد منعقدخواهدبود.

آ-۲۸۱۰۹

بعموم بازماندگان آنمرحومه مصیبت وارده راتسلیت میدهیم.

بدینوسیله باطلاع دوستان و خویشان میرساند که چون فوت مرحوم داود بصیرپور پدرعزیزمان درتبریز اتفاق افتاده بودلذااز برگزاری مراسم‌چهلم آن‌مرحوم درتهران خودداری وهزینه آن‌بمصارف خیریه‌خواهد رسید .

شمسی بصیرپور- ملیحه بصیرپور - محمدعلی بصیرپور

آ-۲۸۱۱۵

خانواده‌های‌عدالت - بهبهانی-امامی-مهندس سید عسکری - مهندس علی انسانی با نهایت تاثر فوت ناگهانی بانو معصومه عدالت همسرجناب آقای سید محمود عدالت کارمند بازنشسته وزارت کشور ومادرآقای جواد عدالت دبیر ریاضی وزارت فرهنگ را باطلاع اقوام و دوستان‌میرساند مجلس‌ختم‌مردانه روز سه‌شنبه۲۲اسفندازساعت سه‌تاپنج‌بعدازظهر درمسجد مجد وختم زنانه نیز درهمان ساعت درمنزل شخصی واقع در خیابان شاهپور سه راه بوذرجمهری کوچه اعتماد دیوان کاشی ۱٦ منعقد خواهد بود.

سید محمود عدالت - جواد عدالت - هدایت الله امامی - سرهنگ ۲ احمد علی امامی- فخرالدین بهبهانی مهندس حسن سید عسکری - مهندس علی انسانی .

آ-۲۸۱۰۵

بعموم بازماندگان آنمرحومه مصیبت وارده‌را تسلیت میدهیم

خانواده‌های: عظیمی رفیعی - عطائی - خالدمهد حاج علی‌اکبری - جواهری - مجتبوی - عبیدی

با کمال تاسف‌فوت مرحوم‌ابراهیم عظیمی‌را باطلاع اقوام و دوستان میرساندمجلس‌ترحیم آنمرحوم ازساعت٤الی٦ بعدازظهرروز سه‌شنبه ۲۲ اسفند ماه درمسجدصاحب‌الزمان واقع درچهارراه مختاری انتهای خیابان شاهپور وختم زنانه عصرهمانروز درمنزل آنمرحوم‌منعقد خواهدگردید.

علی عظیمی - غلامحسین عظیمی - حسن‌عظیمی

آ- ۲۸۱٦۵

بخانواده محترم عظیمی‌مصیبت وارده راتسلیت‌میدهیم

با نهایت تاسف‌وتاثر درگذشت ناگهانی پدر ومرادر عزیزمان شادروان محمدحسن میرزاهرمزی را باطلاع عموم خویشاوندان و آشنایان آن مرحوم میرساند. مجلس تذکر مردانه‌روز سه‌شنبه۲۲ اسفندجاری ازساعت۱۰تا ۱۲ در مسجد مجد منعقد خواهدبود.

مصطفی هرمزی - فتح‌الله هرمزی - سعید هرمزی - مهندس وجیه‌الله هرمزی - سرهنگ هرمزی - مهندس حسین هرمزی - فریدون هرمزی - محمدهرمزی.

خانواده های میکده - سرتیپ سپه‌پور - دکترامیر موحدی - مهندس خسرو شیرزاد - رفیعی-منوچهری- اشرفیان - رنگیان- سرهنگ‌فوزی-ساسان-شالچی-اسدی

آ ۲۸۰۹۷ ۲-۲

خانواده‌نجم آبادی-بدینوسیله‌باطلاع‌دوستان‌وآشنایان میرسانند که‌بمناسبت تصادف روزسه‌شنبه۲۲اسفندماه (فردا)باشب‌اولین سال‌مرحومه‌دکتر صدیقه‌نجم‌آبادی مجلس تذکری درمقبره‌مرحوم حاج‌شیخ هادی برقرارمیباشد

آ-۲۸۱۲۵ **حاج‌شیخ مهدی نجم آبادی**

بدینوسیله‌درگذشت شادروان‌سرگرد عزت‌الله معنوی‌رابا‌طلاع دوستان و آشنایان میرساند مجلس‌ترحیم آن مرحوم روزسه‌شنبه ۲۲ر۱۲ر۳٤ در خیابان تخت‌جمشید جنب‌فرمانداری تهران منزل آقای حداد برگذار میشود.

دکتر روح‌اله معنوی - عزالدین‌معنوی- نورالدین معنوی-عنایت‌اله‌مسعودی- منصورمرفه-غلامحسین نراقی،

آ-۳۰۹۵۲

بعموم بازماندگان بخصوص‌فرزندان آن‌مرحوم مصیبت وارده‌را تسلیت میدهیم

مردم ژاپن باآزمایش انفجاراتمی درنزدیکی ژاپن مخالفند

توکیو- اسوشیتدپرس- اتحادیه دریانوردان ژاپنی که درآن کشوردارای قدرت فوق‌العاده‌ای میباشند وجمعیت آنها به‌هشتاد هزار نفرمیرسد از هاتویاما نخست‌وزیرژاپن درخواست کرده‌اند که ازایزنهاور رئیس‌جمهورآمریکا درخواست کند که ازانفجاراتمی نه‌فقط‌درافیانوس کبیربلکه درکلیه نقاط جهان جلوگیری بعمل‌آورد.

اخیرادرژاپن‌کلیه مردم ازانفجاراتمی‌آزمایشی نگران‌شده واظهارمیدارند که سلامتی‌مردم ژاپن دراثرانفجاریدریی بمب‌های‌اتمی موردتهدید قرارگرفته است • مقامات ژاپنی بعده‌زیادی ازشخصیت‌های بزرك‌آمریکائی واروپائی نامه نوشته‌وتقاضا کرده اند که دراین موضوع بامردم ژاپن‌همکاری کرده ازانفجاراتمی جلوگیری بعمل‌آورند.

حذف زبان انگلیسی از برنامه مدارس یونان
اتحادیه کارگران یونان تقاضای اخراج سفیر انگلیس را دارد

آتن -اسوشیتدپرس -دولت‌یونان پس از شکایت‌بسازمان‌ملل‌متحدازانگلستان‌درداخل کشورخودبکلیه‌دبستان‌ها ودبیرستان‌هادستورداده است که انگلیسی‌رابرای همیشه ازموادرسی‌دانش آموزان حذف کنند .مقامات پلیس‌سفارت خانه‌های آمریکاوانگلستان وترکیه‌را دریونان باشدت هرچه تمامتر مواظبت میکنندودرضمن تظاهرات چندروزپیش در آتن هشتاد نفربشدت زخمی‌شده‌اند که‌حال بعضی‌ازآنها خوب نیست.دولت دستور داده است که‌ادارات ومراکز مهم انگلیسی در یونان بسته‌شود. اتحادیه کارگران‌یونان‌درخواست کرده است که سرچارلزبیك سفیر کبیرانگلستان‌دریونان بکشور خود فراخوانده شود•

نخست‌وزیریونان بااعلیحضرت پل پادشاه یونان‌مدت دوساعت‌راجع‌باوضاع‌قبرس‌وتبعیدماکاریوس مذاکره بعمل آورد،روزنامه‌های‌یونان‌حملات‌شدیدی‌برانگلستان‌آغاز کرده‌اند•

تبعید گاه‌ما کاریوس هنوزمعلوم نیست

مومبات -رویتر- بطوریکه مطلعین درمومبات واقع در کلیا اظهار داشته‌اند هنوزمحل اقامت ماکاریوس اسقف‌نیکوزیا ورهبرملیون‌یونانی جزیره قبرس‌وسه‌نفردیگر از روحانیون این جزیره که اخیرا ازقبرس تبعید شده‌اند معلوم‌نیست .

بعضی‌هامیگویند که‌رهبران ملیون یونان ازمومباك‌بطرف جزیره ماهه که‌جزءمجمع الجزایر سیمل واقع در اقیانوس هند است حرکت داده شده‌اند ولی‌مقامات‌رسی‌انگلیسی‌تاکنون دراین‌باره‌سکوت کرده وتبعید گاه سری‌ویرا فاش‌نکرده‌اند •

عده‌دیگری اظهارمیدارند که رهبران قبرس هنوزهم‌در کشتی‌مین‌جمع کن بنام«روزالیند» دروسط دریامیباشند وهیچیك‌ازجزائرپیاده نشده‌اند

خروشف‌درضیافت سفارت‌دانمارك‌حضور پیدانکرد

مسکو-خبرگزاری فرانسه-درضیافتی که اخیراازطرف سفارت کبرای دانمارك‌درمسکو برپاشده‌بود خروشف‌دبیر اول‌حزب کمونیست شوروی‌حضور نداشت.بطوریکه مارشال‌بولگانین نخست‌وزیرشوروی بسفیر کبیردانمارك اظهارداشت دبیراول حزب کمونیست شوروی‌بیماروبستری است.خروشچف ازروزهشتم‌ماه مارس‌در هیچیك‌از ضیافتهای رسمی که‌در مسکو ترتیب داده‌شده‌حضور نیافته‌است.

سریعترین هواپیماهای جت انگلیس
که‌رکورد سرعت‌را شکسته‌است

لندن- اسوشیتدپرس - کلوب‌هواپیمائی پادشاهی انگلستان ضمن‌تقدیم گزارش اعلام‌داشت که‌یك‌هواپیمای جت‌انگلیسی‌رکورد سرعت سایرهواپیماهارا شکسته‌وسرعت‌سیرآن‌درساعت‌به‌یکهزاروصدوسی‌ودومیل درساعت‌رسیده‌است.

دخترترومن بایك‌خبرنگار ازدواج‌میکند

فورت‌کارولابنا-آقای س- دانیل داروسازیکی‌از شهرهای کوچك‌ایالت فورت‌کارولابنا‌امروزبه‌خبرنگاران جرایداظهارداشت که‌تصورمیکندمابین‌مارگارت ترومن دختر رئیس‌جمهور سابق‌امریکا وپسرش دانیل روابط عاشقانه‌ای پیداشده است. دانیل که شغلش خبرنگار یکی‌از روزنامه‌های امریکائی درمسکوبوده با مارگات ترومن روابط دوستی وآشنائی شدیدی ریخته که ممکن‌است منجربه زناشوئی گردد مارگارت ترومن برای ملاقات ودیدار دانیل ازراه‌دور به شهر کوچك‌زبولان آمده‌است.

پاکستان بادعای هند راجع بکشمیر شدیداعتراض میکند

کراچی- رویتر-چودری حمیدالحق وزیر امورخارجه پاکستان اعلام کردکه دولت پاکستان بشدیدترین وجهی بادعای اخیر هند دائر براینکه کشمیر چه ازلحاظ قانونی و چه‌ازنظر عملی متعلق بهند میباشد اعتراض خواهد کرد .

مقامات دولت هنداخیرا درپاسخ اظهارات نمایندگان کشورهای‌امضاء کننده‌پیمان دفاعی‌آسیای جنوب‌شرقی درباره کشمیرچنین ادعائی کرده‌بودند

ملك‌حسین پیشنهاد کمك کشورهای
عربی را رد کرد

لندن -خبرگزاری فرانسه-ملك‌حسین پادشاه‌اردن‌هاشمی طی‌یك‌مصاحبه مطبوعاتی‌به‌خبرنگار روزنامه دیلی‌اکسپرس درعمان اظهار داشته است که‌دعوت دولتین مصر وسوریه را برای‌مسافرت‌بقاهره‌ومذاکره‌باجمال عبدالناصر نخست‌وزیر مصروشکری‌القوتلی رئیس جمهوری سوریه رد کرده است .

پادشاه اردن‌هاشمی ضمنااشاره کرد که‌وی پیشنهاد کمك‌مالی دولت‌های مصر وسوریه وعربستان سعودی‌رابجای کمك‌فعلی‌دولت انگلیس‌رد کرده‌است.

انگلستان ماکاریوس‌را رهبر تروریستهاشناخت

روزنامه «سندی تایمز» مینویسد : نظر بمدارکی که درباره‌شرکت‌ماکاریوس و همراهانش در عملیات تروریستی نزد فرماندار قبرس موجودبود توقیف‌ماکاریوس ودیگران چیزی‌بیش‌ازانجام وظیفه‌ساده نبوده‌است.

جریان مذاکرات که تاآخرین‌حد صبرو شکیبائی ادامه داده‌شده بودنشان داده‌بود که قصدحقیقی اسقف اعظم‌حصول حل‌اختلاف مسالمت آمیز نمیباشد.

مهمترین‌سدراه همان کنترل‌انتظام داخلی‌بود وحامی‌تروریستها میل‌داشت که دولت‌حق خودونیروی کنترل تروریسم‌را بوی‌تفویض کند•

نخست وزیر سوئد بمسکو خواهد رفت

استکهلم - رویتر-دیروزدرمحافل استکهلم گفته شد که ارلاندرنخست‌وزیر سوئد در مسافرت خود بمسکو که در اواخر همین ماه صورت خواهد گرفت ازیکولابولگانین نخست وزیرشوروی و همچنین خروشف رهبر حزب کمونیست شوروی دعوت خواهد کرد که از کشور های نروژ، سوئد ودانمارك‌دیدن کنند•

چین‌ملی خودرادرمقابل حمله‌کمونیستها آماده میکند

تایپه -رویتر-ارتش‌ملیون چین باردیگر خودرا برای‌دفاع ازجزیره‌ماتسو درمقابل‌حملات نیروی کمونیست آماده‌ساخته وبطوریکه مطلعین درتایپه مرکز فورمز اعلام کرده‌اند هرآن‌احتمال میرود که‌نیروی‌چین کمونیست بجزیره‌ماتسو که درنزدیك‌سواحل‌چین قرارگرفته حمله‌ورشوند درچندروز اخیرچندین کشتی جنگی کمونیست درنزدیك آبهای‌ماتسو دیده‌شده‌اند وتعداد زیادی ازبمب‌افکن های چین کمونیست‌هم درفرودگاه فوکین که درمقابل‌جزایر ماتسو و کموی‌قرار گرفته متمرکزشده‌اند .

دالس پس ازپانزده ساعت توقف در سیلان به‌جاکارتا رفت

کلمبو - اسوشیتدپرس - جان فوستردالس وزیرامورخارجه امریکا پس ازپانزده ساعت توقف درسیلان بوسیله هواپیما بسوی جاکارتا پرواز کرد دالس طی مصاحبه‌ای که کرد اظهارداشت که‌سیلان یکی از کشورهائی است که طالب صلح بوده ومسائل بغرنج وپیچیده سیاسی که امریکا هم‌درآن سهمی داشته‌باشد ندارد. خلبانان هواپیمای حامل‌دالس اظهارداشتند که درنظردارند مستقیمابدون توقف بسوی جاکارتا دراندونزی پرواز کنند تاوزیر امورخارجه بتواند در اطاق خواب خوددر هواپیما به‌استراحت بپردازد .

عزل گلوب پاشا بنابرتصمیم ملك حسین بوده‌است و
سیاست خارجی درآن دخالتی نداشته
ملك فیصل کاردار سفارت اردن هاشمی را بحضور پذیرفت

بغداد-خبرگزاری فرانسه- کاردار سفارت اردن هاشمی‌درعراق که بطور ناگهانی بعمان مسافرت کرده بودپس‌از ٤٨ساعت اقامت در پایتخت اردن صبح دیروزمجددا به‌بغداد بازگشت وبمحض ورود بلافاصله بحضورملك‌فیصل دوم بار یافت ومدت یکساعت‌باحضورامیرعبدالاله ولیعهد عراق باوی بمذاکره‌پرداخت.

کاردار سفارت اردن سپس بانوری السعید نخست‌وزیرعراق ملاقات ومدت زیادی باوی مذاکره کرد.

پس‌ازپایان این مذاکرات کاردار سفارت اردن به‌خبرنگاران جرایداظهار داشت که برای بررسی اوضاع ناشی از برکناری ژنرال گلوب‌پاشا بعمان‌رفته بوده‌واکنون میتواند اطمنان بدهد که درمسئله‌عزل گلوب‌پاشا بهیچ وجه دست خارجی درکارنبوده واین تصمیم‌شخصا از طرف‌ملك‌حسین اتخاذشده وافکار عمومی نیزاز آن‌پشتیبانی کرده است . کاردار سفارت اردن‌تائید کرد که‌مسئله‌برکناری گلوب‌پاشا هیچگونه تاثیری در روابط حسنه موجودبین‌دو کشور ودرمفادقرارداد مورخ ۱۹٤۸ انگلستان واردن هاشمی نخواهدداشت . وی‌اضافه کرد که عزل گلوب پاشا ازفرماندهی لژیون‌عرب در روابط اردن با کشورهای عربی تغییری نخواهد داد .

یك‌کارشناس انگلیسی برای مدرنیزه کردن صنایع کوچك بایران می‌آید

لندن- مسترجرج پیس عضوشورای‌تولیدی‌ومتخصص امورصنعتی‌انگلستان دعوت اداره کمکهای فنی سازمان‌ملل‌را برای راهنمائی مامورین ایرانی‌جهت مدرن کردن فنون ومتدهای تولیدی صنایع کوچك ایران‌قبول کرده‌است •

انتصاب‌وی که‌بمدت یکسال‌خواهدبود برحسب‌تقاضای‌دولت ایران‌بعمل آمده وجزء برنامه سازمان ملل وادارات اختصاصی آن‌برای کمك بکشورهای دیگرجهت توسعه وپیشرفت صنایع‌ملی و ترقی سطح زندگی آنهاست.

کابینه مراکش نسبت بنماینده فرانسه هیچگونه مسئولیتی ندارد

رباط - عصردیروز درمراکش اعلام‌شد که کابینه مراکش از این پس فقط دربرابر سلطان‌مسئول بوده ونسبت بنماینده فرانسه در مراکش هیچگونه مسئولیتی ندارد .

مصادره اموال هفده تجارتخانه در ارژانتین

بوئنس‌آیرس- طبق‌دستور دولت آرژانتین صبح‌امروز مقامات دادگستری آن کشور اموال‌هفده تجارتخانه بزرك را که باپرون‌رئیس جمهوری سابق‌همکاری میکردند مصادره کردند .

یکی از این تجارتخانه ها هزینه کلیه انتشارات طرفدار پرون را میپرداخته است .

پاکستان‌عقیده‌دارد که‌آمریکا دیر یازود به‌پیمان بغداد ملحق خواهد شد

کراچی - خبرگزاری فرانسه - محافل نزدیك بدولت پاکستان پس از پایان کنفرانس کراچی اظهار عقیده می کنند که‌عدم موفقیت انگلستان در خاورمیانه دولت آمریکارا مجبورخواهد ساخت که‌دیریازودبه‌پیمان‌دفاعی‌بغدادملحق شود.

محافل کراچی اظهار می‌دارند که دولت‌آمریکا درباره قبول‌تعهدات‌جدیدی دراین‌موقع که مبارزه انتخابات ریاست جمهوری درآن کشورآغاز گردیده است بااشکالاتی‌مواجه‌می‌باشدمعهذابنظر ناظرین سیاسی‌پاکستان دولت انگلیس اکنون نقش‌رهبری خودرا درمیان کشورهای‌عضو پیمان‌بغدادازدست‌داده واین‌حق‌بایدبدولت امریکاواگذارشود

سوریه بفرانسه‌اعتراض کرد

دمشق - محافل مطلع در دمشق خاطر نشان کردند که دولت‌سوریه‌نسبت باقدام فرانسه درصدور اسلحه ومهمات باسرائیل بدولت فرانسه اعتراض کرده است •

دریادداشتی که ازطرف سوریه‌برای فرانسه ارسال گردیده خاطرنشان‌شده که در چندماه گذشته دولت فرانسه مقادیری اسلحه و مهمات برای اسرائیل ارسال داشته‌واین‌امرروابط بین کشورهای‌عرب وفرانسه‌راتیره ساخته‌است.

مردم‌اردن بتجهیز ارتش اینکشور کمك میکنند

عمان - بطوریکه درعمان‌اعلام‌شده مردم اردن پس از عزل گلوب‌پاشا از فرماندهی لژیون عرب فعالیت زیادی برای تجهیزارتش اردن بکار میبرند ودر مدت‌دوروز گذشته متجاوز ازیکصدهزار لیره جمع‌آوری شده واحتمال‌میرود که درروزهای آینده مبالغ زیاد تری جمع آوری گردد .

کلیه طبقات مردم اردن و حتی زندانیان در جمع آوری پول شرکت میکنند .

هموطنان عزیز

اینجانب اصلان معروفخانی فرزند فرخ‌دارنده شناسنامه‌شماره۱۹۰۷۲صادره قزوین متولد۱۳۰۲شغل‌پزشکیار که‌از تاریخ‌مهرماه ۱۳۳۰ توسط خلیل عالی وارد حزب غیر قانونی توده شده‌آخرین مسئولیتم عضو ساده بوده که‌به مسئولیت خلیل‌بهائی اداره‌می‌شد این‌بود مسئولیت من‌درحزب منفور توده‌حالانه. بلکه‌پس‌از قیام‌ملی۲۸مرداد۱۳۳۲ دریافته‌ام که‌این حزب نه تنها مکتب جاسوسی وخیانت بوده بلکه مجموعه‌ازفجایع راباسم حزب بمردم ایران‌قالب‌زده ومردم‌را براهی که منجر به‌بدبختی استراهنمائی می کردند ازهمان تاریخ‌آنان راطرد کرده وتنفرو انزجارعمیق خودراازاین سازمان‌جاسوسی اعلام‌نموده‌ووفاداری‌خودرا نسبت‌به‌شاهنشاه جوانبخت ومردم‌دوست خودابراز دارم.

آ -۲۷۸۷۷

شماره نوروز ۱۳۳۵
اطلاعات ماهانه
هفته آینده
بساط عید شما را رنگین خواهدکرد

مراکزفروش: فروشگاههای مانسکی چهارراه قوام‌السلطنه وخیابان شاه جنب کوچه بغدا - مغازه پچلا چهار راه لاله‌زار - شرکت سهامی پلان (تجارتخانه‌زهره) لاله‌زار - مغازه گلچین سه‌راه شاه - مغازه مرجان دروازه دولت - مغازه منوگرام تخت‌جمشید.

آ-۳۰۹۱۸ -۱-

شرکت توانا بامسئولیت محدود
تلگرافی: «توانا»
بندرشاهپور - اهواز
باطلاع آقایان بازرگانان وشرکت های واردکننده میرساند:
کشتی استراتیدور حامل ۱۲۰۰ تن کالای تجارتی
امروزوارد بندرشاهپور گردید
برای کسب اطلاعات بیشتر مستقیما مکاتبه فرمائید
آ-۳۰۸۳٦

علاقمندان بکتاب
شماره‌سوم نشریه «کتابهای‌ماه» منتشر شد. برای کسانی که اسم و آدرس خود را بصندوق پستی ۱۰۳۰ تهران بفرستند هرماهه رایگان ارسال خواهد شد
۳۰۱۵۲ ٦-۷

برای‌دیده بوسی‌های عید دهان‌و دندانهای خودرا مرتب کنید
همه‌روزه مطب دکتراورهان صادقی از ساعت۹الی ۱۲ صبح،۱٦ الی ۲۰
خیابان نادری مقابل حمام نادری،
شب‌دائراست

(S) (K) (۱۳۳۵) (F) (A)

ازانتشارات شرکت سهامی تحریر ایران
چون عموم هموطنان عزیز بانتشارات این‌شرکت اطمینان‌کامل‌دارندتقاضا دارم قبل ازخرید هرتقویمی برای تماشاهم شده‌است تقویم مارك‌بالارا ملاحظه فرمائید بتصدیق تمام اهل ذوق بهترین تقاویم منتشره همین تقویم بمارك بالا است که ازطرف شرکت سهامی تحریرایران منتشرشده‌است یك‌جلد و با جلد جامداد دار بزودی درتمام ایران بفروش‌خواهدشد درتهران برای فروش حاضر است بتمام کتابفروشان مراجعه وفقط تقویم مارك بالارا مطالبه‌فرمائید .
شرکت سهامی تحریر ایران چهارراه لاله زار اسلامبول
تلفن ۳٦۲۲٤
آ-۳۰۱۸۸ ۲-۳ (شماع)

اگهی های تسلیت

بانهایت تاثر وتالم‌مصیبت وارده رابخانواده‌فولادپور تسلیت‌میگویم
سروان‌حسین‌زاهدی آ-۲۸۱٤٥

باتاسف فراوان مصیبت وارده‌را بدوست بسیارارجمندم جناب سرگرد- امین طینت تسلیت عرض مینماید آ-۲۸۱٤۷
سرگرد حسن‌جزائری-سرگردمحمود اریور

باکمال تاسف‌مصیبت وارده‌بخانواده محترم‌غنیمی فرد بخصوص مادرآن مرحوم‌آقای مهدی‌غنیمی‌فردتسلیت عرض‌میکنم.
علی‌رجائی‌فر آ-۲۸۱۰۳

بایکدنیا تاثرواندوه مصیبت وارده‌را بخاندان محترم نیوندی خصوصا همکارعزیزمان آقای‌عبدالحمیدنیوندی تسلیت‌عرض نموده‌بقاءو عظمت‌آن‌خاندان جلیل‌راازخداوند یکتامسئلت می‌نمائیم•
محمدتقی نجم‌آبادی- امان‌الله‌فائزی
آ-۲۸۱۲۷

بدینوسیله فوت سرگرد معنوی پدر دوست عزیزمان نورالدین معنوی راتسلیت عرض مینمائیم.
دانشجویان هواپیمائی کشوری (کلاس مکانیك هواپیما)
آ-۲۸۱٦۱

بانهایت تاثر مصیبت وارده را بخانواده های محترمی که از درگذشت شادروان مرحوم (محمد حسن میرزا هرمزی) عزادار گردیده اند مخصوصا به جنابان آقایان هرمزی نماینده اسبق مجلس‌شورای ملی ومجلس‌مؤسسان و استادمحترم مهندس‌هرمزی رئیس اداره کل‌فنی تسلیت‌عرض مینمایم•
به فصل گل ستم باغبان نگر که برید
همان درخت که بر شاخش آشیانه ماست
از طرف عموم کارکنان اداره کل‌فنی - اسدالله کامران
آ- ۲۸۱۹۹

مصیبت وارده را بخانواده محترم حشمتی بخصوص آقای ابراهیم‌خلیل حشمتی صمیمانه‌تسلیت‌میدهیم.
حاج علی‌قلی محتشمی - جلیل محتشمی - محسن محتشمی - مسعود محتشمی - علیرضا محتشمی-منوچهر محتشمی
آ- ۲۸۱٦۹

مژده باهالی محترم خرمشهر
فروشگاه رحیم‌ظهرابپور خیابان‌فردوسی انواع دوچرخه های زنانه و مردانه‌وبچگانه‌را باقساط دراختیارشما میگذارد.
آ-۳۰۷۹۲-۱-۲۹

بانك‌سپه عصرها بازاست
ازلحاظ رفاه‌حال مشتریان محترم باجه‌های پرداخت ودریافت بانك‌سپه مرکز - شعبه‌بازار ازروز ۲۲ اسفند تاآخرسال علاوه برصبح‌ها بعدازظهر نیز ازساعت چهار مشغول‌کار خواهد بود .
بانك‌سپه
آ-۳۰۸۸۰-۱-۲

مجلس سنا

بقیه از صفحه اول

چون دولت لایحه بودجه کشور را تقدیم مجلس نموده‌وبزودی بتصویب مجلسین میرسد تذکر این مطلب بموقع است که لایحه تفریغ بودجه رانیز که‌شایان کمال اهمیت است وقانون امر نموده‌لایحه‌هرسال آن‌تا آخرسال بعدتقدیم مجلسین‌شوددولت تهیه‌وتقدیم‌نماید.

گزارش سفر هند.

دراینموقع آقای‌دکتر صدیق گزارشی درباره سفر هندوستان اطلاع مجلس رسانید که درشماره آینده چاپ میشود

جحاف به اطباء...

آقای دکتر سعید مالك اظهار داشت:

تلگرافی‌رسیده ازیکعده ازآقایان که بیمارستان خصوصی دارندو گویااداره مالیات بردرآمد نسبت‌بآنها خیلی‌سخت گیری کرده ودرقانون جدید هم خیلی سختگیری شده است.

بنده‌چند روزقبل‌هم عرض کردم که‌بهتراست‌نسبت باطباء ونسبت باشخاصی که مریضخانه ومؤسسات بهداشت دائر میکنند اینقدر سختگیری‌نکنند آقایان بهتراز بنده میدانید که‌امروز باصنارو سه‌شاهی نمیشود مریضخانه‌ای را اداره کردو غالبااین مریضخانه‌های خصوصی ضرر‌میکنندمتاسفانه این بیمارستانها رادر مضیقه‌شدیدی‌ازلحاظ‌مالیات گذارده‌اندمن ازدولت تقاضامیکنم نمایندهاینهارابخواهند وببینندچه میگویند اگر حق‌دارند باید بآنها کمك کرد واگرحق ندارندآنهم جوابی‌دارد مخصوصا ازآقای وزیردارائی تقاضا میکنم‌توجه‌خاص به‌اطباو بیمارستانها بفرمایند و اینهارا راضی‌فرمایند.

ملخ گرگان...

آقای‌دادگر اظهار نمود:

بنده ازحضور آقای وزیردارائی استفاده میکنم ویك مطلب‌مفیدی‌تذکر میدهم.

این راه هرازبسیارراه‌مؤثرومفیدی است، چندی قبلم باتبلیغات‌وسیعی‌تدارك ساختمان‌این راه را فراهم ساختندواخیراً اینطورقرارشد که این راه را بسازند و شروع هم کردند ویکمرتبه تعطیل شد وگفته میشود که اعتباری‌برای این‌کار نیست.

خواستم توجه‌آقارا جلب کنم که بساط این‌کاررارو براه سازند.

یکی دیگر هم درجلسه گذشته مذاکره کردیم راجع بملخ‌های گرگان که صدوهفتاد هزارهکتارزمین مزروعی درخطراست، مااستفاده کردیم از وجود آقای علم که ازاعلیحضرت‌استدعا کنند توجه خاصی‌دراین‌قضیه مبذول فرمایند، مخصوصا ازحضورآقای وزیرجنك‌استفاده میکنم وتوجه آقارایکبار دیگر جلب میکنم که‌اینجاهستی‌عده‌ای درخطراست ومردم بنبه‌این‌صدمه‌راندارند.

طرح سئوالات...

دراینوقت سئوالات نمایندگان ازدولت مطرح گردید.

آقای‌رئیس اظهارداشت:

آقای‌جمال امامی‌سئوالی کرده‌اند که مضمون‌آن یك مقاله روزنامه اطلاعات است.

آقای‌جمال امامی گفت:تمنی‌میکنم بفرمائید متن‌سئوال‌راقرائت کنندبخواهش آقای‌امامی‌آقای‌نبیل‌سمیعی‌منشی‌هیئت‌رئیسه متن سئوال راکه‌عین مندرجات ستون «انتقاد» روزنامه اطلاعات درباره خرید روغن‌وکره‌ازخارجه‌بودقرائت‌نمود.

ایران، یك مملکت فلاحتی...

آقای فروهر وزیر دارائی‌درجواب اظهارداشت:

البته‌جرایدومطبوعات کارشان‌اینست که اخبارراعکس کنندوانتقاد کنندو این البته اسباب تشکراست‌چون‌اگرانتقادی درکارنباشدامورراصلاح نمیشود(صحیح‌است)

ولی‌راجع‌باین‌موضوعی که‌درروزنامه اطلاعات نوشته‌بودنده‌هم‌مثل آقای‌جمال امامی معتقد هستم که‌ایران‌مملکت‌فلاحتی است‌ودراین تردیدی‌نیست‌ودر این‌هم که بنده آمارقیاس‌وصحیحی‌نمیتوانم بعرض آقایان برسانم‌ازتهیه‌آمار عاجزهستم‌نیز تردیدی‌نیست ،زیرا آمارصحیحی بهیچ وجه‌دردست‌مانیست‌وهرچه گفته‌میشودتقریبی است.

آنچه استنباط میشه‌دور اثرازدیاد جمعیت‌ومصرف‌درسالهای اخیرسطح‌تولید کشورپائین نیامده ولی‌به‌نسبت بالارفتن جمعیت‌وبالارفتن‌میزان‌احتیاج‌سطح تولید بالا نرفته است.

وگاهگاه درسالهای گذشته بعلت خشکسالی ونبودن محصول خوب‌دولتهای وقت‌دچارمضیقه شده بودند وبرای‌اینکه مملکت دچار مضیقه‌نشود ازخارج گندم وارد کرده‌اند.

کمااینکه درسال ۱۳۲۸ که خود آقای‌جمال امامی‌عضویت دولت‌راداشتند گندم ازخارجه‌خریداری‌شد.

امادر مورد اتخاذسیاست صحیحی برای اداره امورغلات‌باید بعرض برسانم که‌دولت درنظردارد که‌راجع‌بسیاست غله تجدیدنظری‌بکند. الان‌مقادیری ازبابت غله‌شررمتوجه‌بودجه کشورمیشود

دولت درنظر داردکاری‌بکند که سیاست غله‌دولت طوری شود که‌نه‌ضرری متوجه بودجه دولت‌بشود ونه‌یك‌مملکت فلاحتی احتیاج داشته باشد که ازخارج غله‌وارد کند این موضوع دردست اقدام است‌ونتیجه اقدامات‌بعرض‌آقایان‌خواهد رسید.

اماخواستم درباره‌این موضوع‌عرض کنم‌بطورکلی وضع‌غله‌درمملکت بدنیست ودربارهٔ خریداین‌غله‌وروغن و کره‌مورد بحث‌ازنظر اینکه دولت ذخیره‌ای‌داشته باشدوچون شرایط‌معامله بسیارمساعدبود دولت‌حاضرشد که این‌کاررابکند.

راجع‌به‌روغن‌بایدعرض کنم‌متاسفانه سالیان‌متمادی است که مواد روغنی و مالاخص روغن نباتی‌از خارج واردمیشود منتها دولت وارد نمیکرد وافراد وارد میکرده‌اند.

طبق قراردادی که‌دربارهٔ خریداین موادروغنی امضاشده‌است این‌ها ازمحل مازادغله‌امریکاخریداری‌میشودودرحقیقت یك‌دینار ارزبخارج پرداخت‌نخواهدشدو این‌مقدارغله وروغن که بایران میآید معادل ٤٥ در صد از فروش آن بعنوان‌هدیه ازطرف دولت امریکابدولت ایران داده‌میشودومقداری‌راهم‌دولت‌امریکا درنظرداردبعنوان وام‌طویل‌المده بدولت ایران‌بدهد

ستون انتقاد...

آقای جمال امامی‌اظهارداشت:

روزنامه اطلاعات از چندی باین طرف ستونی باز کرده بنام«ستون‌انتقاد» بنظربنده‌این ستون‌ازبهترین‌ستون های روزنامه اطلاعات است‌ومن هرشب وقتی میخواهم بخوابم‌این‌ستون‌رامیخوانم واصلاً نویسندگان بسیارخوبی هم این ستون رااداره میکنند وازآنجمله یکی آقای حکیم الهی است که بسیار خوب مینویسد.

چندی پیش دیدم‌آقای حکیم‌الهی یك شرحی نوشته بعنوان ستون انتقاد که واقعاًحیفم‌آمد این سئوال را ماهم تکرارنکنیم وچون خیلی‌خوب‌نوشته‌بود، یعنی بهترازمن بیان کرده‌بودعین سئوال ایشانرا ازروزنامه بریدم وتقدیم کردم.

من‌ازجناب‌آقای وزیردارائی‌متشکرم چون ایشان درست توجه بعرض بنده کردند. بنده نقطه نظرم‌روی‌خرید کندم نبود چون دولت مجبور است درصورت ضرورت کندم بخرد ومملکت راازخطر قحطی نجات دهد.

بنده ملتفت‌ورم این‌بود که چه‌موجب شده که آن بساط بهم خورده است وما مجبوریم برویم غله ازخارج‌بخریم ؟بنده بشما عرض‌میکنم :

یکی‌از دلایلش اینست که زارع‌از دهات فرارمیکند برای اینکه بعنوان کارگر میرودکار میکند وعوایدکارگری بیش‌ازعواید زراعتی‌است . (صحیح‌است) اینراهم باید ازنظر دورنداشت که قیمت غله نسبت بسایر اجناس افزایش‌یافته (صحیح است)

بدبختانه رعیت را از مزرعه فرار دادندوترا کتورهم‌بجایش نیاورده‌اندودولت باید قبل‌از سایرامور بزراعت‌توجه کند.

ترکیه‌محصول‌خودرا‌از۲ـ۳میلیون تن‌به۱۷میلیون‌تن‌رسانده‌است، چکار کرد شماهم‌بکنید !

من ایرادی بخرید گندم ندارم . ایرادم به‌نداشتن‌نقشه است .(صحیح‌است— احسنت)

اسناد رااز کجا آورده

سئوال دیگرآقای‌جمال‌امامی دائر براینکه «استوارجائی اسنادرا از کجا بدست آورده است؟» مطرح گردید .

آقای سرلشکر وثوق‌وزیر جنگ اظهارداشت:

درسازمان ارتش ایران‌مثل‌سازمان های‌ارتش‌های دنیاوهمهٔ سازمانهای‌دیگر هرکس مطابق درجه و مقامی که‌دارد برای اختیاراتی‌است‌ومطابق‌آن‌اختیارات اسناد ومدارکی‌دراختیار دارد . دراین قضیه‌هم استواری بود که‌اسنادومدارکی را که میبود بکاراوبوده میبرده و بیاك جاسوس میدهده واین اسناد اسنادی‌نبود که‌ازجای دیگر بدست آورده‌باشد.

این اسناد هم‌درحدود درجه ومقام آن‌استوارنبوده است والبته اسناد سری‌و محرمانه ارتش‌دردست اشخاص‌موردا‌عتماد و درمکانهای مستحکم میباشد (جمال امامی‌ـ اینها سری‌نبوده؟) سری‌بوده‌ولی درحدودسازمانی که‌این‌استواردرآنجاکار میکرده‌است .

چیزی که ازنظروزارت جنگ‌حائز اهمیت است‌این‌اسناد نیست بلکه‌اهمیت اینست که چطورباك‌استواربایك‌جاسوس خارجی ارتباط پیدادکرده ؟این‌موضوع قابل‌تعقیب است و دستگاههای انتظامی ومحاکم‌ارتش این موضوع را رسیدگی میکنند ونتیجه بعرض آقایان خواهد رسید .

آقای‌وزیر جنگ اضافه کرد که در موردرفع‌ملخ گرگان وزارت‌جنك حاضر بهرگونه مساعدتی‌میباشد .

چرا ؟ ! . . .

آقای‌جمال امامی اظهار نمود :

همانطور که‌آقای‌وزیرجنگ فرمودند این‌سئوال رابایدبدو قسمت تقسیم کرد . یکی‌اینکه چرااین استوار چنین‌اسنادی دراختیار داشته ودیگر آنکه‌چرا چنین کاری کرده‌است ؟

ما بنا باظهار فرماندار نظامی این اسنادرا مهم تلقی کردیم زیرا فرماندار نظامی مصاحبه کرد وتمام روزنامه ها مصاحبه‌اورامنعکس کرده‌اند که گفته‌است این اسناد چنان مهم‌است که افشای آن بضررمملکت است‌وحتی نمیشود گفت که درچه موضوعی‌است . این عین اظهارات فرماندار نظامی‌است‌ومن‌باستاد آن‌میپرسم که‌چراچنین اسنادی دردسترس استواری است؟بدبختانه دراین مملکت همه‌چیز رانقلید میکنند .

فرمود:« خلق را تقلیدشان برباد داد»

« ای‌دوصد لعنت‌براین‌تقلیدباد»

اینها می‌بینند مثلا یك‌استوار آمریکائی ممکن‌است اسناد و مدارکی در دستش باشد فکر میکنندممکن است استوار ایرانی‌هم چنین‌اسنادی‌دراختیارداشته‌باشد. نه، اینطورنیست .

استوارا مریکائی‌را از روز اول برای این‌کار تربیت میکنند و وقتی اورا بکار میگمارند۶۰۰ دلار ماهوحقوق میدهند ، ششصد دلارآنها با۲۰۰ تومان شما فرق دارد .

استوارشما آن‌مراحل‌را طی‌نکرده کلاس تقوی و وطنپرستی را نپیموده ، چطور جرأت میکنید چنین اسنادی را دراختیار اوبگذارید ؟

وقتی سرهنگ شما خیانت‌میکند استوار که بطریق اولی تکلیفش معلوم است !

ایراد دوم‌هم تأییدعرایض چندروز قبل‌بنده‌است . عمل این استوار جواب عرایض من‌است که‌چند روز پیش گفتم . منحصراً باینکه فلان افسر توده‌ای قسم‌نامه امضا میکند که من توده‌ای‌نیستم اطمینان‌نکنید . اینها تاجلوی‌درمجلس توده‌ای هستند ولی آنجا که میروند یکمرتبه مدارك و اسناد ودلایلی‌برایشان تجلی‌میکند که ثابت‌مینماید حزب توده خائن‌است ! اما این اسناد و مدارك و اینهمه استاد‌خیانت را تا جاوی‌دزندان نمیتوانند حس کنند ! آنجا قدری گوششان را می‌مالانند و متوجه‌این‌همه اسناد خیانت ورسوائی‌میشوند.

من میگویم باین قسم‌نامه ها اعتماد نکنید .

چند روز پیش آقای نخست‌وزیر نامه‌ای بوسیله‌آقای رئیس‌مجلس‌سنابرای بنده فرستاده‌بودند که زندانیانها نوشته بودند اظهارات فلانکس‌دربین زندانیان توده‌ای سوء تاثیر کرده !

این عجیب نیست ، چهارده سال است که بیانات می دربین توده‌ایها سوء تاثیرمیکند .کار امروز ودیروزنیست .

والله ،مرض تنقید نداریم و بیخود تنقید نمیکنیم یك چیز هائی‌است که شماتوجه‌نیستیدوماموجه‌هستیم‌آخر شما که‌بامورا جتماعی‌واردنیستید،شما که‌پانزده سال‌باتوده‌ای‌ها کلاویز بوده‌اید .

من پانزده سال‌است باآنها کلاویز هستم ومیدانم چگونه فکر میکنند و طرز فکرشان چیست؟ میدانم که دستور میدهند بروید قسم‌نامه‌هارا امضا کنید ، منحصراً باستناد اینکه‌اینهاتیری‌میجویند اعتماد نکنیدازاین استوارها زیادهستند ولی تاتوی زندان نرفته‌اند استواررجائی هستند، حالا آنجا که میروند چرامتنبه میشوند خودتان بهترمیدانید.

مامیگوئیم کاری کنید که استوار رجائی هاپیدانشوند واین راه‌بسته‌شود تا آنها بسرمنزل مقصودنرسند .

« صحیح‌است احسنت »

نابلق اضافه کرد :

از فرصت استفاده میکنم ، یك نامه‌ای‌است که‌یك‌خانم نوشته که‌یك‌افسری رفته بمنزل او و اهانت کرده .

باین افسرها حالی‌بکنید که لباس سربازی‌لباس‌شرافت‌وحیثیت وتقوی‌است. (صحیح‌است)

اگر قرار شود لباس‌اجحاف‌وتعدی وبی‌تقوائی بشود وقع واحترام‌آن‌ازمیان خواهدرفت، بآنها بگوئید،واقلب خودشان ولااقل مواظب لباسشان باشند.

مصاحبه سخنگوی دولت

بقیه‌ازصفحه اول

واردد‌ستور

دراین‌وقت مجلس واردد‌ستورشد و لایحه‌تمدید مدت‌اعتباراجرای‌لوایحی که هنوز بتصویب مجلس نرسیده مطرح و گزارش کمیسیونهای مربوطه قرائت‌شدو چون‌در کلیات ومادهواحده نظری‌نبود نسبت‌بآن‌رای گرفتندتصویب‌شد.

لایحه تعیین معاونین دائم

سپس‌لایحه‌تعیین‌معاونین دائم‌وزارت خانه‌ها برای شوردوم مطرح‌و گزارش کمیسیون‌شماره۳قرائت‌شد.

دراین‌موقع آقایان آموزگارمخبر کمیسیون ودکتر سعید مالك‌ومهندس شریف‌امامی‌تذکراتی دادند وبعدآقای انتظام‌نایب‌نخست‌وزیر توضیحاتی باطلاع مجلس رسانید و آقایان نبیل‌سمیعی و بوشهری‌هم مختصری دراین‌باره صحبت کردند سپس‌آقای‌دشتی پیشنهاد کفایت مذاکرات داد و آقای دکتر حسابی بااین پیشنهاد مخالفت کرد وپس ازآن به پیشنهاد کفایت‌مذاکرات‌رای گرفتند وتصویب‌شد.

آنگاه‌پیشنهاداتی که‌درموقع‌شوراول لایحه‌رسیده‌بودقرائت گردید

به‌پیشنهاد اول درمورد اینکه بجای۱۵ سال۲۰سال سابقه خدمت درنظر گرفته شودرای گرفتندردشد.

آنگاه‌باصل ماده‌واحده‌وتبصره‌های آن‌اخذرای‌بعمل آمد وتصویب‌شد.

آقای‌دکترحسابی درکلیات آخر لایحه‌اظهارداشت:اگرمابیش‌ازاین‌اختیارات را ازاشخاص‌بگیریم تزلزل دروضع کشور بیشترخواهدشد.

پیشنهاد کفایت مذاکرات

آقای‌نبیل‌سمیعی پیشنهاد کفایت مذاکرات در کلیات آخر لایحه‌دادوآقای خواجه‌نوری‌مخالفت کرد.بکفایت‌مذاکرات در کلیات آخر لایحه‌رای گرفتندوتصویب شدوسپس ماده‌واحده‌وتبصره‌های آن‌اخذ رای‌بعمل آمدوتصویب گردیدوبرای‌اظهار نظرورسیدگی‌بمجلس شورای‌ملی‌ارجاع شد.

طرح لایحه دیگر

دراین هنگام لایحه‌واگذاری‌امور بهداری بمردم برای شوردوم مطرح و گزارش کمیسیون و همچنین مواد آن بترتیب‌قرائت‌شد .آقای خواجه نوری‌در ماده اول توضیحاتی‌دادوگفت .دیده‌شده است که‌عده ای‌ازاطباء‌بازی‌بوکر را بر طبابت ترجیح‌داده‌اندوحتی‌دیده‌شده‌است که‌بعضی ازاطباء ازاینکه‌بکنفر بیچاره ۲تومان کمتر پول‌داده است‌ازمداوای‌او صرفنظر نموده‌نسخه را پس گرفته‌اند.

آقای دکترجهانشاه صالح وزیر بهداری‌تذکراتی در اینموردداد سپس گفت قانون نظام‌پزشکی تقدیم‌مجلس شده است که اطباء تحت قوانین ومقررات شدیدی‌درخواهندآمدوخودشخصاًاشخاص فاسد هم درطبقه اطباء خیلی کم‌میباشند

آقای‌لسانی در پیرامون اهمیت‌این لایحه توضیحاتی داد و گفت امیدوارم آقایان هرچه زودتر باین لایحه رای دهند.

بماده یك رای گرفتند و تصویب شد.

سپس سایرمواد قرائت شدو چون مخالفی نبودبتصویب‌رسیدودر خاتمه‌یکلایحه‌اخذرای بعمل آمد وتصویب شدو بمجلس‌شورای‌ملی ارسال گردید.

طرح تشدید مجازات رانندگان..

دراین موقع طرح تشدید مجازات رانندگان متخلف مطرح و گزارش کمیسیون قرائت شد درکلیات‌اول لایحه آقایان‌بوشهری‌ـلسانی‌آموزگار‌ـنبیل‌سمیعی تذکراتی‌دادند وسپس‌آقای وزیر کشور گفت:

درمجلس‌شورایملی‌تبصره‌ای‌باین‌طرح اضافه شدکه وزارت کشور مکلف است آئین‌نامه‌ای درمورد رانندگی‌ظرف۲ماه تقدیم کمیسیون مشترك کشور مجلسین نماید.

بنده خواستم اولا تقاضا کنم که نوشته‌شود کمیسیونهای‌مشترك‌دادگستری و کشور ودیگراینکه چون بیش ازچند هفته باختتام‌دوره هیچدهم‌مجلس‌شورای ملی‌نمانده‌است،لذا کمیسیونی‌وجودنخواهد داشت که این آئین‌نامه‌را موردرسیدگی قراردهد.

دراین‌صورت بنده خواستم‌ازآقایان تقاضا کنم که این‌آئین‌نامه پس‌ازتصویب هیئت‌وزیران‌قابل‌اجرا باشدممکن‌است‌دولت راموظف‌فرمائید که‌ظرف ٦ماه یایکسال این آئین نامه را برای تصویب تقدیم کمیسیونهای مشترك دادگستری‌و کشور مجلسین‌نماید.

آقای والانیا گفت:شکایات‌متعددی ازطرف رانندگان‌شده‌است که امیدوارم بحال‌رانندگان توجهی‌فرمایند که‌قدری رعایت عدالت رامامورین‌بکنند.

آقای وزیر کشور گفت: شکایات زیادی دراین مورد بنده شده‌است ولی باید عرض کنم که این دانشجویانی که‌از دانشکده شهربانی فارغ‌التحصیل میشوند واقعاجوانان فعال ودرستکاری میباشند و بنده بسهم خودم ازاین‌فعالیت آنها کمال تشکررا دارم وبآقایان اطمینان میدهم که وضع رانندگی‌بااین‌ترتیب‌خیلی‌خوب خواهدشد.

آقای‌عباس مسعودی گفت:

درموردتصادفات علاوه‌بربی‌احتیاطی‌برخی رانندگان، بی‌مبالاتی‌خود مردم‌هم مؤثر است‌وبنابر این‌باید بموازات این‌تشدید مجازات مقرراتی‌وضع شود که مردم نیز مراعات‌نظم‌وترتیب‌راکنندوالا چه‌فایده دارد که‌هم رانندگان اعدام شوند وهم اشخاص‌زیر اتومبیل بروند!

پس ازمذاکرات دیگری که‌دراین زمینه صورت گرفت آقای دکتربیانی پیشنهادی داد که‌بشرح‌زیر تصویب گردید:

هرراننده ای که باحالت مستی به رانندگی مشغول باشد ازسه‌ماه‌تایکسال حبس تادیبی محکوم خواهد شد.

آقای نبیل سمیعی‌نیز پیشنهادی‌داد که بشرح زیرتصویب شد:

آئین نامه مربوط باین‌لایحه پس‌از تصویب هیئت دولت‌بمعرض اجرا گذارده خواهد شد.

سپس‌آقای دادگر نیزدرباره اخلاق عمومی‌تذکری‌دادوآقای‌مسعودی‌پیشنهادی داد که بعد ازمذاکراتی بشرح‌زیرمورد موافقت قرارگرفت :

پیشنهاد میکنم بعدازعبارت«وسایر تخلفات رانندگی اضافه شود همچنین عابرین سواروپیاده .»

سپس باصل ماده بانبصره های‌آن رای گرفتند وتصویب گردید .

آنگاه لایحه عهدنامه بازرگانی و دریانوردی ایران وایتالیا مطرح شد که چون وقت گذشته بود طرح آن بجلسه بعد موکول گردید .

یکساعت بعد ازظهر جلسه‌ختم‌شدو جلسه‌آینده‌بروزچهارشنبه‌موکول گردید.

مرکوری دانشگاه وزیبائی قهرمان اتومبیلهای آمریکا میباشد

نماینده انحصاری شرکت احیاء کوچه برلن .

برای‌مدل۱۹۵٦ بیمانه پذیرفته میشود. بتلفن۳٤۰۰۹ مراجعه فرمائید
آ_۳۰۷۷۰ کانون آگهی لوبن

چند انحراف جنسی

برمبنای پسیکانالیز فروید

شامل مباحث : سادیسم ـ هموسکسول ـ عشق بهمجنس ازدواج بامحارم وچند بحث معروف روانشناسی دیگر که هرکدام بنوبه خود قابل مطالعه میباشد دراین کتاب کاملاتحلیل شده‌است .

دراین کتاب شمابی‌بعلل مباحث جنون‌خودنمائی ـ شهوت خودپرستی خواهیدبرد .

محل‌فروش کتابفروشیهای‌زوار‌ـابن‌سینا‌ـ امیرکبیر

۱ـ۳ آ_۳۰۹۳۰

خانم رئیس جمهور پاکستان

بقیه ازصفحه اول

ایرانی بوده‌وفرزند آقای‌امیرتیمور کلالی نماینده‌مجلس شورایملی می‌باشد . آشنائی‌ناهیدخانم باژنرال‌اسکندرمیرزاازسال ۱۳۳۰ دریکی‌ازضیافتهای سفارت ایران‌درلندن آغازشدوآقای سهیلی ایشانرابیکدیگرمعرفی‌نمود وژنرال‌اسکندر میرزا که‌آنموقع رئیس‌ستادارتش‌پاکستان بود ، علاقه‌زیادی به ناهیدخانم پیدا کردو سه‌روزبعد بایشان‌پیشنهاد ازدواج نمود . ناهیدخانم سه‌سال قبل‌از آن از شوهرسابق‌خود که‌یکی‌ازافسران‌ارتش‌ایران‌بودجداشده‌بود.چون‌ژنرال‌اسکندر میرزا علاوه‌بر مقام نظامی‌مهمی که‌داشت مسلمان‌شیعه وایرانی‌الاصل بودبنابراین‌مانعی درراه ازدواج‌ایندونفر وجودنداشت

ازدواج‌ناهیدخانم باژنرال اسکندرمیرزا درسال۱۳۳۰ درمسجدمسلمانان انجام‌گرفت وازآن‌پس،علاوه برآنکه زندگی شیرین ایندو نفر آغازشد ژنرال اسکندر میرزانیز مدارج ترقی را بسرعت پیمود وبعد از آنکه‌وزیرجنك‌ووزیر کشورومعاون فرمانروای کل‌پاکستان شد بمقام‌فرمانروائی کل‌آن کشور رسید واخیرا نیزبریاست‌جمهوریاکستان‌انتخاب گردید.

خانم ناهید اسکندرمیرزا درسال ۱۲۹۹ درمشهدمتولد شده وتحصیلات متوسطه خودرا درمدرسه ژاندارك تهران‌بپایان رسانیده و برای تکمیل‌تحصیلات بلندن‌رفته‌است.ازاولین‌ازدواج خود که‌مدت ده‌سال‌دوام‌داشت‌یکدختربنام‌صفیه‌دارد که اکنون‌درلندن‌تحصیل‌میکند.

خانم ناهیداسکندرمیرزا بزبانهای انگلیسی وفرانسه تسلط‌کامل دارد و غالبا درامورسیاسی موردمشاوره شوهرخودقرارمیگیرد.

این بانوی ایرانی اکنون بانوی اول کشوری‌است که بیش‌از۷۰میلیون نفرجمعیت‌دارد.

نمایشگاه نقاشی مدرن

کورش فرزامی

تاسه‌شنبه ۲۲ اسفند ماه ازساعت۴تا۹بعدازظهر چهارراه کالج خیابان‌شیراز کوچه بامشاد گام

آ_۳۰۹٤٤ (آگهی‌ازشعبه‌بهارستان)

بدینوسیله فوت‌مرحوم شادروان آقای‌حسین نیوندی مدیرعامل شرکت سهامی ایرانتور را باستحضارمیرساند . مجلس‌ختم مردانه ازساعت ۳تا ٥ بعداز ظهرروزچهارشنبه ۲۳ اسفندماه‌جاری درمسجدمجد منعقد خواهدبود.

شرکت سهامی ایرانتور

بدینوسیله درگذشت مرحوم‌شادروان آقای‌حسین‌نیوندی مدیرعامل‌شرکت سهامی ایرانتور را باطلاع‌دوستان وآشنایان میرساند. مجلس‌ختم مردانه درروز چهارشنبه۲۳ اسفندازساعت ۳تا٥ بعدازظهر درمسجدمجد وختم‌زنانه درهمانروز عصر درمنزل شخصی خیابان شاهپور خیابان فرهنگ کوچهٔ سهم‌الملك‌کاشی ٦٤ منعقد خواهدبود .

خانواده‌های نیوندی‌ـ حقیقت‌طلب ـ فقیهی‌ـ زاهدی فخارپور ـ رازی ـ پزشك ـ صدوقی ـ همت

۱ـ۲ آ_۳۰۸۹۰

درگذشت آقای‌نیوندی موجب‌کمال تاسف است مصیبت واردمرا بعموم بازماندگان آنمرحوم تسلیت‌میدهیم.

رئیس حسابداری کل‌شهربانی

آقای روح‌الله فرح‌بخش‌رئیس‌سابق نان شهر وبازرس وزارتی که از صاحب‌منصبان‌ارشد وزارت دارائی‌میباشدبریاست اداره کل حسابداری شهربانی وذیحساب وزارت دارائی تعیین ومشغول‌کارشد.

تقدیر نخست‌وزیر

آقای نخست‌وزیرملی‌نامه‌ای بمناسبت زیبائی‌ونفاست‌چاپ‌تقویم‌های سال۱۳۳٥ آقای شفیعی رئیس چاپخانه بانك‌ملی ایران‌را موردتقدیر وتشویق قرارداده‌اند.

ورود

آقایان دکتر عزیز رفیعی رئیس مؤسسه‌رازی وسرپرست‌اداره کل‌دامپزشکی و دکترلویدکارشناس‌سازمان خوار بار و کشاورزی‌جهانی‌وبکه رئیس دامپزشکی اصل‌چهار ودکترستگار رئیس‌دانشکده دامپزشکی که هفته گذشته برای‌شرکت در کنفرانس خاورمیانه بدمشق عزیمت کرده بودند روز گذشته وارد تهران شدند.

آقای‌هادی امیرابراهیمی آجودان کشوری اعلیحضرت همایونی که پنجماه قبل‌بنابدعوت دولتین‌آلمان غربی‌وامریکا بیازدید این دو کشور رفته بود بتهران مراجعت کرد.

خروج

آقای‌علی فیروزآبادی برای‌مطالعه وادامه تحصیلات عالیه دیروزبا هواپیما باتریش عزیمت کرد.

آقای پرویز عموأوغلی قهرمان سابق شنای کشور برای‌مطالعه در ورزش روز گذشته تهران‌را بقصدسوئدترك‌نموده

اطلاعات

انتقاد

از: سرتیپ بازنشسته ابوالحسن آهنین

بیله دیك بیله چغندر

صبح بجای بانگ اذان از فریاد لبوئی و آی لبو گرم لبو از خواب پریدم پائین آمدم آب ازجوی باریك کوچه سه‌متری وارد حیاط شده بود برزن برای رفاه حال پولداران برای روشدن فاضل آب راهی باین کوچه باز کرده که جوی باریك کنجایش آن آب را ندارد و ناچار وارد خانه‌ها میشود.

سرم را ازدرب کوچه خارج کردم دیدم عجب اوضاعی. کوچه خلوت مستراح عمومی شده آب متعفنی هم ازجوی میگذرد که معلوم است بالاها حوض خالی کرده‌اند دوسه نفر هم آن پائین‌تر مشغول شستشوی کهنه پاره‌ها هستند خواستم اعتراض کنم دیدم جواب همان است که چندی قبل بمن داده‌اند پس چه کار کنیم بعلاوه ممکن است بگویند توچکاره‌ای مملکت برزن و مامور برزن دارد.

پس از کمی شنیدن قروقر کلفت که با هزار مرارت پیدا نموده‌ام ودودستی نگاهش داشته‌ام بانهایت احتیاط از ترس تقلبی بودن کمی نان وپنیر و کره خوردم وچون اجبارا بایستی پرده‌های اطاقم پائین باشد که هزاران چشم از ادارهٔ معادن ذغال سنگ ناظر کارهای ما نباشند لباس پوشیدم بحیاط آمدم دیدم چند نفر آقایان سیگار بدست برای تفریح حیاط واطراف را نظاره می کنند خواستم اعتراض کنم دیدم جواب همان است که صاحب عمارت چهارطبقه داده اگر درعذابی دیوارت را شش متر بکش بالا اینکارهم که عملی نیست پس لای سبیل در کردن راحت‌تر است.

درب کاراژ را بالا زدم دیدم یك کامیون بزرگ راه راسد نموده باخواهش وتمنا از دربان شوفر را پیدا کردم که ماشین را رد کند یك تاکسی سزعت گذشت و گل ولای زیادی هم نصیب چاکرشد خنده‌ام گرفت.

فکر کردم همه از جنوب شهر میانند هیچکس نیست بیاید این کوچه ۲۰ ساله شمالی شهر را نگاه کند که به‌بیند هیچ مزبله‌دانی بمثل آن نیست تیرهای کج ومعوج برق گل‌ولای وپستی بلندی خیابان جویهای کثیف تردد زیاد اتومبیل اداره معادن ذغال سنگ که همه شهر را گذارده ودراین کوچه پس کوچه برای گل روی صاحب ملك اینجا راچهارپنج هزار تومان اجاره کرده منظره خوشی باین کوچه داده‌است وبعدازشکایت های زیاد تازه یك جواب هشت پهلو توسط مجلس داده‌اند که بد نیست قسمتی از آنرا بنویسم «با توجه باهمیت خیابانها وترددوسائل نقلیه وبرنامه حفاری مجاری کابل برق انشعابات لوله کشی وتلفن صورت خواهد گرفت درخواست آقای ابوالحسن آهنین موردمطالعه وتوجه واقع خواهدشد» اهالی کوچه های دیگر چه کرده‌اند که این کوچه نمیکنند برای ما معلوم نیست باری از کاراژ خارج شدم تازه گرفتار چهارچرخه آبی شدم مدتی هم معطل شدم تااوردشد هواسرد بود کمی هم برف میبارید چاله‌چولهٔ دست‌اندازها که در همه‌جای شهر دیده‌میشود جیب را بالا پائین میانداخت بچها پیاده‌ها در خیابان مازندران وپیچ خیابان شمیران ولوبودند کدراننده‌درهر لحظه مجبوراست که ترمز کندو پیاده‌ها تصور مینمایند آنها مسئولیت ندارند که راه اتومبیل راسد کنند وفقط راننده است که مجبور مراقبت است وازادانه‌درخیابان باتانی حرکت مینمایند باری این موانع که عادی است آنهارا هم پشت سر گذاشتم روبروی زندان قصر از کنار بااحتیاط می رفتم آب وگل هم زیاد بود یکمرتبه جیب بالا پائین رفت و صدائی کرد و آنطرف ایستادم دیدم چاله بزرگی آنجا که کنار خیابان تازه اسفالت نموده‌است کودشده‌و فنر اتومبیل شکست

بی اختیار کمی خندیدم تمام این مناظر ازصبح تاآنساعت ازجلوی چشمم گذشتند وبی اختیار گفتم بیله دیك بیله چغندر سزای بردباری نجات قابلیت همین‌هاست که می‌بینم سرجیپ را بطرف شهر برگرداندم برای تعمیر بگاراژ دادم وشکر خدارا کردم که اگر آب درمنزلم میآید پشت کوچه‌ام کثیف است آب متعفن ازجوی میرود هزاران چشم منزل مرا مینگرد در گاراژم سداست گل خیابان سراپایم را کثیف میکند چاله‌وچوله خیابانها کمی راننده را ناراحت میکند چاله عمیق فنر اتومبیلم را نشکسته عجالتا سلامت بخانه برمیگردم

چون ماعادت نموده‌ایم همه روزه هزاران خطا وغلط ببینیم بروی خود نمیآوریم.

ولی هر یك از این وضعیت‌ها بازبان بی‌زبانی بما خلی چیزها میگویند بطور خلاصه ازقول حمال‌زاده فریاد میزنند بیله دیك بیله چغندر

فرهنگی

از: دکتر فتح‌الله امیر هوشمند

احترام به حیثیت و شخصیت اطفال

در روزنامه اطلاعات ۱۶ اسفند ماه درستون انتقاد شرحی تحت عنوان مربیان ما باعلامت تعجب نوشته شده‌بود که خانم مدیر مدرسه دستور داد تر که بیاورند که شخصا دختری را که شهریه خود را نپرداخته بود تنبیه نماید ده ضربه بکف دست او زد و تهدید کرد که اگر فردا شهریه را نیاوردی دیگر مدرسه نباید بیائی.

واقعا دراین دوره وزمانی که بشر بسرعت برق وعجیبی ترقی میکند ودر امر تعلیم وتربیت وجریان آن نیز تغییرات فاحش مشهود گردیده وبطرف تکامل پیش میرود ومردم مترقی جهان امروز آنرا یگانه وسیله تامین سعادت اجتماعی خود میدانند در کشور ما درست مثل عهد قرون وسطی و بربریت دراین موضوع حیاتی یعنی پرورش متاسفانه بعضی از معلمین و یامدیران ترکه وشلاق بدست میگیرند وبانهایت شقاوت ودیکتاتوری باحیثیت و شئون یك عده اطفال معصوم بازی میکنند روحیات و احساسات آنهارا میکشند و ازاین لحاظ نیز خانواده‌های آنان را برای همیشه ملول واقسرده خاطر میسازند

دردنیای امروز حداکثر کوشش را دردبستانها، دبیرستانها و دانشگاهها بعمل میاورند تاافراد خودرا باصفات ممتاز و شخصیت‌های برجسته واعتمادبنفس کامل بارآورند تاآنهانیز درنتیجه این فداکاری مردان وزنانی آزاد را بجامعه خود تحویل دهند.

خدا بیامرزد مرحوم دکتر ولی‌الله خان نصر مدیر کل را که وقتی چنین گفت من آرزو دارم زنده بمانم وآن روز را به بینم که بعده ربکهای این مملکت دستان ساخته شده است اگر این آرزوی من عملی شود درچنین روزی ایران درعداد کشورهای مترقی ومتمدن جهان امروز قرارخواهد گرفت» این مرد محترم و صدیق فرهنگ مرد واین آرزوی مقدس را باخود بگور برد.

غالبا روزهای جمعه در دل اطفال از مدارس خود بوسیله آقای صبحی ازرادیو شنیده میشود که آنها ازتجاوزات، بی انصافی ها وشقاوتهای بعضی ازمعلمین ویا مدیران شکایتها میکنند وایشان نیز بابیان شیرین بعد ازذکر معایب ومضار اینرویه مربیان رابراه راست هدایت مینمایند. ولی درقبال اینهمه ناله ها وشکایات که ازرادیو وروزنامه ها شنیده میشود من یك دفعه ندیده ویانشنیده‌ام که وزارت فرهنگ صریحا وشدید ومکرر درراديو وروزنامه ها اعلان کند که برحسب قانون تربیت کسی حق تنبیه بدنی را ندارد واگر خدای نکرده معلمی مبادرت باین عمل نماید علاوه بر اینکه ازشغل خودبرای همیشه برکنار خواهد بود حتی مدتی رانیز درزندان بسر خواهد برد.

بخاطر دارم درحدود سه‌چهار ماه پیش فقط یك دستور و یا اعلان سه‌چهار سطری ازطرف وزارت فرهنگ درآخرین صفحات اطلاعات که ابدا جلب توجهی نمیکرد راجع بعدم تنبیه بدنی درج شده بود.

ازآنجائیکه تعلیم و تربیت آنهم تعلیمات ابتدائی حق مشروع ومسلم هرفرد ایرانی است نباید ازهیچ طفلی ولو در دبستان ملی هم مشغول تحصیل باشد دیناری بعنوان شهریه اخذ گردد. متاسفانه بسط دبستانهای ملی گرچه ظاهرا نشان میدهد که وزارت فرهنگ کار مردم را بخود مردم می‌سپارد ولی درعمل نتیجه کاملا معکوس بدست میآید یعنی بااین روش وزارت فرهنگ این مسؤلیت خطیر پرورش را ازروی دوش خود بتدریج برمیدارد وبرشانه افراد دیگر میگذارد و بعضی ازاین مردم نیز درظاهر بنام تربیت ولی درباطن امر بنام کسب وتجارت دبستان ودبیرستان باز میکنند و یك عده اطفال متمولین را برای تامین عواید ومخارج خود دراینجاها جمع میکنند واگر احیانا یکی یا دوتا ازاین کودکان برحسب گرفتاری و بدبختی نتوانستند شهریه بدهند مورد شکنجه وعذاب قرارمیدهند تا ازتعهد خود عدول نکنند. اجرای تعلیمات ابتدائی چه ازطریق ملی ویادولتی باید مجانی و بدون پرداخت دیناری برای عموم نونهالان این کشور صورت گیرد تااین امر وسیله ارتزاق وکسب وتجارت عده‌ای نگردد وبی جهت نیز موجبات اختلاف وفاصله طبقاتی غنی وفقیر را بنام تربیت در میان مردم برقرار نسازند. باید ازمتمولین کمك مالی درخارج گرفت ولی اولاد همه را اعم از متمول ومن چیز درمدارس ابتدائی مجانی قبول نمود.

ساعت دلبا

آ-۳۰۷۹۰

در سراسر کشور همه جا پایدا تعریف میشود

پایدا در راههای طولانی - جاده های صعب العبور مسافرین خود را بمقصد رسانیده است

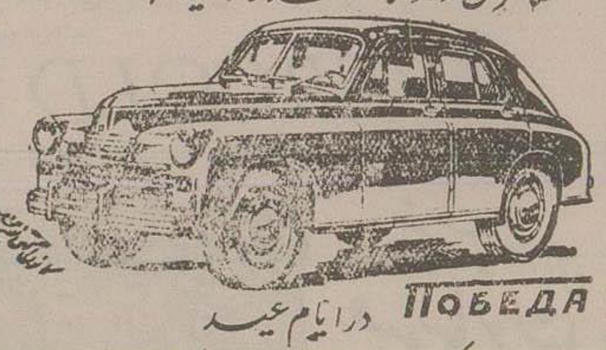

در ایام عید

باکمال اطمینان بهر کجا مایلید با پایدا مسافرت فرمائید

نمایندگی فروش: خیابان اکباتان شماره ۱۰۰ تلفن ۳۹۹۵۰ و ۳۹۸۸۵

آ-۳۰۷۹۷

روش نوین ترك تریاك شیره ومرفین در ایران

دکتر طهمورث فروزین

ترك تریاك، شیره، مرفین هروئین، کوکائین و الکل باروش پروفسور کوتیون در ایران بوسیله لارگاکتیل

بااین روش معتادین درمدت چهار روز معالجه و کوچکترین احساس ناراحتی وکسالت حتی سردرد، خماری، بیخوابی سستی وغیره نخواهند کرد.

اسلامبول. مقابل کنتیناتال ۵ تا ۸ بعد ازظهر

۶-۳۰ آ-۲۸۸۵۰

میز وصندلی آهنی

فروشگاه جنرال مکانیك شاهرضا جنب البرز

آ-۲۹۹۱۰ آگهی از عصر

۵-۴

عروس و داماد قشنگ

وقتی مجالس عروسی وخودشان بیشتر جلوه میکنند که ازکارتهای دعوت قشنگ بنگاه بنفشه (آخرامیریه) تهیه کرده‌باشند یادتان نرود کارتهای ویزیت و تبریك حسابی برای عیدهم مخصوص بنگاه بنفشه است

آ-۲۸۰۳۳ ۲-۳

(بخش تزریقات شبانه روزی جناب)

باسابقه ۱۰ سال تزریقات چهارراه سیدعلی خیابان منوچهری مقابل دبیرستان ژاندارك آ-۲۷۹۷۵ ۲-۱۰

مدیر محترم روزنامه اطلاعات

پیرو آگهی مندرج درشماره ۸۹۳۰ آن روز نامه مبنی برعدم اعتماد انجمن محلی امامزاده معصوم نار دیگر طبق طوماری که تهیه‌شده مورد اعتماد مالکین حقیقی نبوده هرگونه اقدامی بنام اهالی محل بعمل آید مورد قبول مالکین این بخش نبوده‌است.

۲۸۰۲۷

بامضای عده کثیری از اهالی

FORMICA فورمیکا

روکش فورمیکا دارای مقاومت درمقابل آتش و آب گرم وبرای روکش میز ومبل های چوبی

شرکت نسبی ابوالحسن دیبا و شریك

خیابان حافظ تلفن ۴۲۹۱۷

آ-۲۸۷۱۶ ۳-۳ (شعاع)

بهترین هدیه نوروز

یك دوربین زایس ایکون

SUPER IKONTA

دوربین سوپر ایکونتا

ساخت کارخانه زایس ایکون

بآسانی عکس خوب وروشن بشما میدهد

آ-۳۰۶۵۰

کلیم برای بچه سهل الهضم است

شیر سالم و خالص کلیم توسط پزشکان برای کودکان توصیه شده است کلیم شیر گاو سالم و برخامه‌ای است به شکل کرد که زود هضم میشود و بهترین شیر برای بچه شما است

آ-۳۰۶۸۰

بهترین کلاه‌های

مایزر Mayser

«ساخت آلمان» و

کریستی Christy

«ساخت انگلستان»

بفرم آخرین مدل وارد شد

مغازه پیرایش-لاله‌زار

آگهی زیبا

آ-۳۰۶۹۰

انفجار یك بمب زیبائی درعالم شرق

«نمایندگی زاندستره» درایران بانوان ودوعیزگان زیبامژده می‌دهد که لوازم آرایش زاندستره را دراختیار شما میگذارد.

نشانی: خیابان فیشرآباد روبروی بیمارستان هشترودیان.

آ-۲۸۰۹۱ ۱-۲

آ-۳۰۷۷۶

جدول کلمات متقاطع شماره ۲۸۲

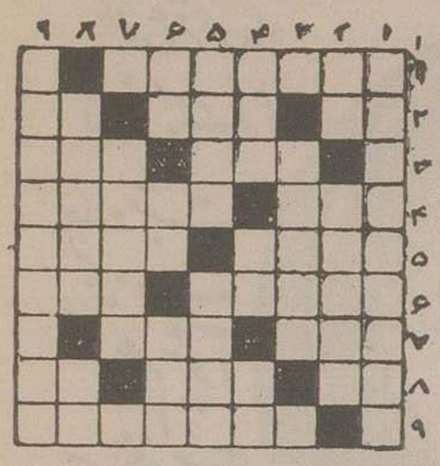

افقی: ۱- عالم است و همه ترقیات عالم مرهون اندیشه اوست ۲- مایه‌زندگی- محروم از چراغ بدن- نی چون سرو نماید ۳- اگر غالبا موجب زحمت است گاهی سبب راحت خیال هم هست- گاو برسردارد ۴- از محصولات مرغ- اجرت چهره نمودن! ۵- آنکه بنده دیگری نباشد- جدید وتازه درآمد ۶- برج‌نشین کلیسا آشیان- از واحد های الکتریسته‌ای ۷- دختر عرب وآقازاده همان عالیجناب ۸- مخففشاه- اگر طوطی کم از آن باشد هما سایه شرف نمیگسترد- غلاف ناپیدای کره زمین ۹- از نویسندگان معروف روسی.

عمودی: ۱- یکی ازمفیدترین کتابهای جدیدالانتشار ۲- پدربزرگوار- انبار درو گوهر ۳- میگویند دربرخی موارد نعمتی است خداداد ۴- تابتدریج میرود غم نداشته باشید- ازبرهمزدیها- زور بی‌انتها ۵- سنگین- پیاله ساقی ۶- درغالب جانوران همزیباتراست وهم قوی‌تر- ازآنطرف شانه میخورد- استعمال کنید ودرعالم خیال جهان را زیرپا بگذارید ۷- ازاسباب آهنگری ۸- دریائی دراروپا- هم نزدیك تهران است وهم ازتوابع اصفهان ۹- ازامپراطوران معروف روسیه بالقبی که باو داده‌اند.

حل جدول شماره ۲۸۱

افقی: ۱- رمانتیسم ۲- اولی- کورك ۳- ما- ستار ۴- بزرای- اگر ۵- رنگین کمان ۶- اه- اك- هما ۷ تقوی- رو- ۸- دارو- ماوا ۹- استاندال

عمودی: ۱- رامبراند ۲- موازنه- ۱۱- ۳- ال- رك- ترس ۴- نیس- یاقوت ۵- تانگو ۶- یکایك- یمن ۷- سور- مه- اد ۸- مرد- کامروا ۹- کارناوال.

آمالی همیشه برای موتورهای خود روغن آمالی بخواهید

زیرا آمالی در داخل موتور بزودی رنگ عوض کرده وچسبندگی آن ازبین میرود

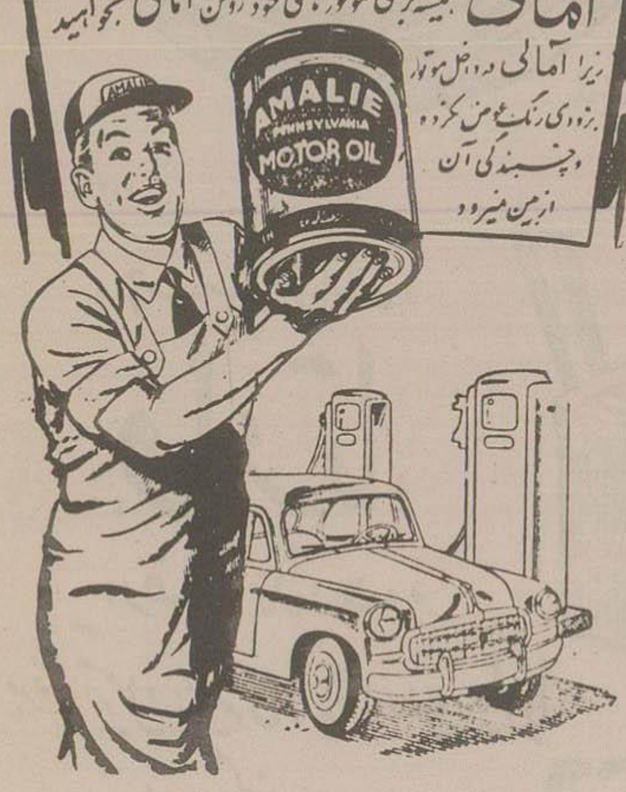

نماینده انحصاری شرکت شهریار سرای حافظ خیابان بوذرجمهری تلفن ۲۴۴۵۷

نماینده خوزستان شرکت کاشانچی وشریك سرای بحرانی خرمشهر

آ-۳۰۶۵۸

زردی من ازتو سرخی تو از من

شب نشینی با شکوه

در سالن آئینه مجلل مهمانخانه شهرداری

روز سه‌شنبه ۲۲ اسفندماه ۳۴ از ساعت ۸ بعد از ظهر تا صبح دائر است بابهترین ارکستر اسپانیولی وخواننده مشهور مادام میراندا خواننده رادیو برزیل رقص تاصبح وارکستر ایرانی بهمراهی خواننده جوان «بهرام سیر» و برنامه‌های جالب توجه دیگر آتش بازی وآتش افروزی ومراسم مخصوص چهار شنبه سوری همه درسالن مهمانخانه شهرداری خواهشمند است میزهای خودرا قبلا ازدفتر مهمانخانه تهیه‌فرمائید.

آ-۲۸۰۴۳ ۲-۲

(اگر مهمان سرزده وارد شد نگران نباشید)

مایسن همیشه آماده‌است وبمجرد اطلاع بهترین غذاها را بمنزل شما میرساند خانواده‌های محترم میتوانند غذای رستوران مایسن را (نهارو شام) در منزل خود ومحیط خانواده صرف فرمایند. مایسن بابیست وپنج سال سابقه درهترین اغذیه فرنگی خانم خانه را ازآشپزی وآشپزخانه بی‌نیاز مینماید.

هتل رستوران مایسن - فیشرآباد کوچه شریف تلفن ۴۲۹۰۱-۴۶۵۳۴

آ-۳۰۸۰۲ آگهی زیبا

آگهی تعطیل فروشگاه

فروشگاه لوازم یدکی این شرکت بمنظور رسیدگی بحساب سالیانه از تاریخ ۲۵ر۱۲ر۳۴ لغایت ۱۵ر۱ر۳۵ تعطیل خواهدبود. ازآقایان مشتریان محترم خواهشمند است قبل ازتاریخ مزبور احتیاجات خودرا تامین نمائید.

ضمنا درطی مدت مزبور دارندگان کامیون میتوانند لوازم یدکی مورد نیاز خودرا ازمغازه آ.و.ژان واقع دردروازه قزوین واتومبیلهای سواری از تعمیرگاه این شرکت واقع درخیابان سعدی احتیاجات خودرا تامین کنند.

شرکت سهامی ثابت پاسال

آ-۳۰۷۷۲ -۱-

طلوع قرص ماه
از داخل یک قوطی
جادوئیست
بلکه مصرف
کرم نیوآ
سحرانگیز است

همواره زیبائی
ولطافت پوست
خودرا با مصرف
کرم نیوآ
حفظ نمائید

نمایندگی: شرکت سهامی ترنو چهارراه سیدعلی
تلفن ۳۴۷۶۸
(آگهی آسیا)

آ-۳۰۷۶٦

یخچال اورکلد

ارزان - محکم - زیبا - لوکس و مجهز بقفل و
دستگاه تنظیم برق از ۱٤۵ تا ۲٤۰ ولت میباشد
برای ملاحظه و کسب هر نوع اطلاع بنمایشگاه شرکت
الکترودیزل خیابان لاله‌زار نو تلفن ۳۸۳۱۷ تهران اول لاله‌زار
الکتریکی توسل تلفن ۳۲۸۳۷ - خرمشهر شرکت زعیر
مراجعه فرمائید.

EVERCOLD

آ-۳۰۷۰۸ — آگهی زیبا

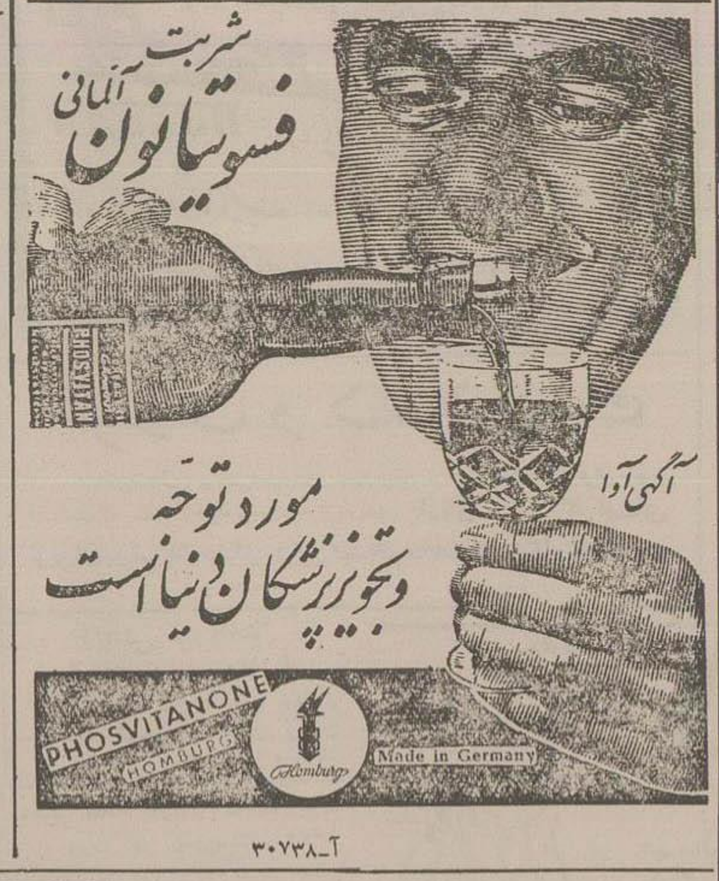

آ-۳۰۷۳۸

اجاقهای مشهور ماژیک شف
با آشپز جادوگر

از یک تا پنج شعله با بودجه هر خانواده مناسب است

مراکز فروش: فروشگاه اسپارک لاله‌زارنو - شرکت دیتون چهارراه کالج - مغازه جلال خیابان نادری - مغازه کیارحمانی خیابان سعدی. فروشگاه فرزین لاله‌زارنو - فروشگاه شبان خیابان شاه چهارراه بهرامی - تجارتخانه عباس ساتری بازار تیمچه حاجب‌الدوله - مغازه مظفری چهارراه لاله‌زار شرکت سهامی فیروز خیابان سعدی.

آ-۳۰٦۸۸ (آگهی زیبا)

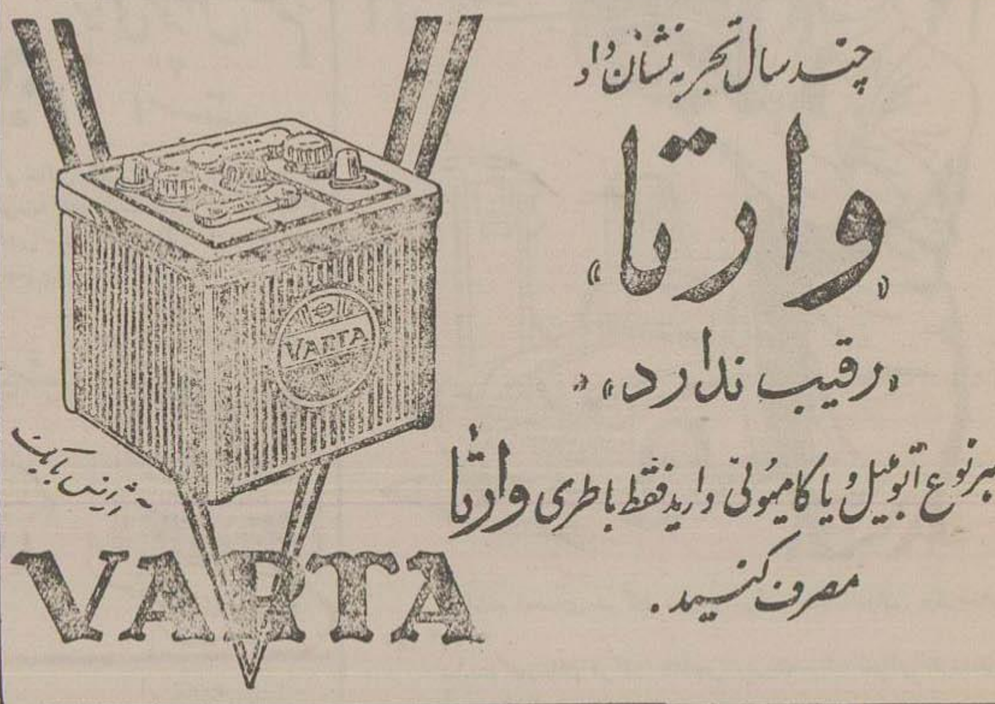

چند سال تجربه نشان داد

«وارتا»

«رقیب ندارد»

هر نوع اتومبیل و یا کامیونی دارید فقط باطری وارتا مصرف کنید.

VARTA

آ-۳۰٦۳٦

اگهی شرکت بیمه ایران

باطلاع عموم میرساند چون شرکت سهامی بیمه‌ایران طبق قراردادیکه بابانك رهنی ایران منعقد نموده است از تاریخ اول بهمن ۱۳۳٤ تقاضای وام رهنی قبول نمیکند ومیزان تقاضای مشتریان بیمه عمر خودرا هم که تاکنون برای صدور ضمانت نامه ببانك نامبرده معرفی نموده است معادل اعتبار موجود تاشهریورماه ۱۳۳۵ میباشد بنابراین از کلیه متقاضیان متمنی است تاآگهی ثانوی برای دریافت وام ومعرفی بیانك رهنی از مراجعه بشرکت سهامی بیمه ایران خودداری فرمایند •

شرکت سهامی بیمه ایران

آ-۳۰۵۷٦ — ۲-۲

باوسایا منظم شرکت باربری و مسافربری مازندران بابا. تور بتمام نقاط مازندران مسافرت کنید بوذرجمهری- مقابل اهنگرها تلفن ۲۲۳۰۱ - ۲۱۲۹۱

آ-۱۵۵۵۳ (۱)

اثر: آنماری سلنکو — ترجمه: ایرج پزشك‌زاد — -۸۵-

دزیره

عروس فرانسه

«من ازسالهاپیش یك قسمت ازمستمریم را پس‌انداز کرده‌ام، باآن میتوانم یك خانه برای شماوبچه بخرم.»

این حرف را سالها پیش‌ازدهن ژان باتیست شنیده وآن را یادداشت کرده‌بودم.

ومن درحالیکه فکرم متوجه ناپلئون بود بدون اراده پرسیده‌بودم:

«برای کدام بچه؟»

ژان باتیست‌تو بوعدهٔ خودت وفاکردی یك خانه کوچك در «سو» خریدی. خانه کوچك مطبوعی‌بود ودرآن‌خیلی‌خوشبخت‌بودیم•••

روزاول‌ژوئن دربارسوئد ازقصرسلطنتی‌استکهلم بقصربیلاقی «دروتینینگ هولم»نقل مکان کرد. ژان باتیست توبمن وعده یك خانه کوچك داده بودی. برای‌چه بمن‌قصرهای مرمرباسالن‌های بزرگ میدهی؟ درسایهٔ روشن این شب‌آفرین بخود گفتم: «شاید خواب می‌بینم.» امشب آخرین شبی است که هنوز عنوان پرنسس ولایتعهد سوئد را دارم• فردا صبح مسافرت خودرا بااسم مستعار «کنتس دو گوتلند» شروع میکنم• شایدخواب‌میبینم شاید چند ساعت دیگر دراطاق‌خوابم در«سو» ازخواب بیدارشوم:

ماری وارد میشود واوسکار کوچولورا درنغلم میگذارد• بقه پیراهن‌خوابم‌را باز میکنم وباوسکارشیرمیدهم• ماری‌تك جامه‌دانهائی که درگوشه و کناراطاقم دیده میشوند تیر واقعیت راتوی چشمم میزند• اوسکار، پسرم، مادرت برای معالجه بفرانسه نمیرود. احتیاجی بمعالجه ندارد...من‌مدتهای‌مدید ازتودورخواهم ماند، پسرم. وقتی‌دوباره‌ترابیینم تودیگربچه نیستی بلکه یك پرنس‌حقیقی، یك والاحضرت عالیمقام آماده برای سلطنت شده‌ای. چون انسان بایاید برای سلطنت خلق شده باشد بابرای انکارتربیت شود • ژان باتیست برای حکومت کردن خلق شده است. وترا برای این‌کار تربیت میکنیم•

مامانت بعکس نه برای این‌کار خلق شده ونه پرورش یافته‌است. وبخاطرهمین است که چند ساعت دیگربازیکبارترا روی قلبش میفشارد وبراه میافتد.

هفته های متوالی دربارنمی‌توانست باور کند که من واقعاخیال مراجعت دارم‌همه زیرگوشی‌باهم حرف میزدند ومرانگاه می کردندمن منتظربودم ازمن مکدرشده باشند ولی‌عجیب اینستکه ازملکه مکدرشده‌اند. میگویند که ملکه برای من مادر شوهر مهربانی‌نبوده است ومراباجراحاتی که دائمابقلبم زده‌است وادار کرده که ازآنهاجداشوم. آنهامنتظرجنك ومرافعه علیاحضرت ملکه ووالاحضرت پادشاهی‌پرنسس ولایتعهد بودند. ولی‌ناامیدشدندفرداکالسکه مسافرتی‌من جلوی قصرخواهدآمد، وزن‌ناشناسی‌باسم پرنسس «دو گوتلند» ازمملکت خارج خواهدشد.

من فقط بخاطراین بادربابه «دروتینینگ هولم»آمدم که مایل بودم قصر معروف ییلاقی‌خانواده «واسا» ومحلی که بعدازاین اوسکارتابستانهای خودرا درآن خواهد گذراند ببینم. شب اول ورودما درتآتر کوچك قشنگی که گوستاوسوم پادشاه دیوانه درقصرساخته است نمایشی دادند کوسکول آوازخواند پادشاه باهیجان برای اودست زداما ژان‌باتیست بابی‌اعتنائی اوراتماشا کرد. چیزغریبی‌است‌من درطول این زمستان‌سیاه گاهی‌فکرمیکردم که... وحالا که تصمیم گرفتم‌بروم، «والکیری» بلندقامت‌ربةالنوع‌میدان‌جنك‌لطف‌وجذابیت خودرابرای‌ژان باتیست ازدست داده‌است.

آیاغم‌تازه‌ای درانتظارمنست؟

درسایه روشن این‌شب‌آخرین، مذاکرات ماخیلی صریح وروشن‌بود. اعلیحضرتین یك شام خداحافظی بافتخارمن دادند وبعدازشام کمی‌رقصیدیم. پادشاه وملکه‌درصندلیهای بلند وطلائی نشسته بودند قیافه محبت‌آمیزی بخود گرفته بودند• یعنی پادشاه خیال میکرد تبسم‌میکند امالبهای‌آویزان ونگاه مبهوتش حالت غم بقیافه‌اش‌میداد.

من بابارون مورنر که درگذشته باتفاق صدراعظم «وترسدت» و وزیرامورخارجه «انگستروم» خبرانتخاب ژان باتیست را برای ماآورده بود میرقصیدم بعدباکنت براهه منشی کابینه ژان باتیست رقصیدم• بااینکه شبهای روشن ممالك شمالی‌خیلی گرم‌نیست گفتم:

— هوای سالن گرم است. دلم‌میخواهد بروم بیرون کمی‌هوابخورم.

وبپارك رفتیم•

— من‌میخواستم ازشماتشکر کنم، کنت‌براهه، از وقتی من‌بسوئد رسیدم شما مثل‌یك‌شوالیه کامل‌پیش من‌مانده‌اید وبمن کمك کرده‌اید وفرداهم‌مثل یك شوالیه‌جلوی درکاری بستی‌بامن‌خداحافظی خواهید کرد. شماهرچه ازدستتان بر میآمد کردید که زندگی‌تازه. برمن ناگوارنباشدمرابخشید اگرنتوانستم مطابق‌میل‌وانتظارشما باشم...

کنت‌سررا بزیرانداخته‌بود وسبیل کوچك کمرنگش‌رامیجوید.

شروع بصحبت کرد:

— اگروالاحضرت مایل باشید...

من‌سرتکان دادم وحرفش‌راقطع کردم.

— نه، نه، کنت‌عزیز. شوهرمن آدم‌شناس‌است اگرشماراعلیرغم‌جوانی بعنوان منشی‌کابینه خودتعیین کرده برای‌اینستکه بوجودشما احتیاج دارد، بوجود شمادرسوئد، احتیاج دارد•

دوباره‌شروع بجویدن سبیل‌خود کرد• ناگهان‌باقیافه مایوسی‌سربلند کرد:

— خواهش‌میکنم ازرفتن منصرف شوید، والاحضرت. خواهش‌میکنم!

— این‌مسئله ازهفته‌هاپیش حل‌شده‌است، کنت‌براهه. و من‌تصور میکنم کار بجائی میکنم•

— نه، والاحضرت. بازیکبارازشماخواهش‌میکنم ازاین‌مسافرت‌چشم بپوشید، موقع منظرمن...

دوباره‌چندلحظه‌مردد ماند• ناگهان دست‌رابمیان‌زلف‌پرپشت‌خود فربرد وبالحن تقریبا تندی‌فریاد زد:

— موقع بهیچوجه‌مناسب نیست!

— مناسب‌نیست؟ مقصودتان رانمی‌فهمم، کنت‌براهه؟

سررا برگرداند وادامه‌داد:

— یك‌نامه ازتزار رسیده است، بیش‌ازاین نمیتوانم‌چیزدیگری بگویم، والاحضرت.

— پس هیچ نگوئید. شما منشی کابینه ولیعهد هستید والبته نباید مکاتبات والاحضرت با رؤسای حکومت ها را فاش کنید. من خوشوقتم که نامه‌ای از تزار رسیده‌است‌ولیعهد برای‌روابط حسنه‌اش با تزار اهمیت‌فراوانی قائل است. امیدوارم این نامه دوستانه باشد...

بقیه‌درصفحه یازدهم

اخبار شهرستانها

نخستین اقدام انجمن شهر

خبرنگارما ازنکاء گزارش میدهد که جلسات انجمن شهرداری نکاء بریاست آقای عباس دهپور تشکیل یافته وتصمیم گرفته است بحقوق عده‌ای از کارمندان شهرداری که عایدیشان کم است مبلغی بیفزاید. ازین جهت پایه حقوق این اقبیل کارمندان بمبلغ ۲۰۰۰ ریال رسیده است ودرضمن چند کارمند بدسابقه نیز تعویض شدند. وصولی ماه گذشته شهرداری نیز به یازده هزار تومان رسیده انجمن شهر تصمیم دارد که شهردار نکاء را ازبین معتمدین ساری باحقوق ماهی ۶۰۰۰ ریال استخدام کند.

وضع پست

خبرنگار از «اوز» نوشته است که امور ارتباطی وارسال مراسلات بین شیراز ـلار ـ اوز ـ براثر مراقبت آقای خبیرالدوله حکمت رئیس کل پست وتلگراف و تلفن استان صورت مطلوبی بخود گرفته ومخصوصاً وضع پست و تلگراف اوز وباجدیت آقای بحرانی رئیس پست اوز منظم است.

کارخانه چوب بری تمیشان تعطیل خواهد شد

باتعطیل این کارخانه چند صد نفر کارگر بیکار و سرگردان میشوند

از چندی پیش شایع بود که کارخانه چوب بری «تمیشان» که در زمان اعلیحضرت فقید تاسیس یافته وبکی ازکارخانجات مفید کشور میباشد ،درشرف تعطیل شدن است وعده ای ازکار گران آن اخراج خواهند شد.

این شایعات اخیرا قطعیت یافت وبنا باظهار اولیاء کارخانه تاروز بیست وپنج اسفندماه کارخانه چوب بری مزبور تعطیل خواهد شد.

کارگران شاغل در این کارخانه متعاقب اطلاع ازین تصمیم دسته جمعی در تلگرافخانه سولده اجتماع کردند وتقاضای خودرا مبنی برجلوگیری از تعطیل کارخانه و ابقاء کار گران اخراج شده ضمن تلگراف هائی بمرکز مخابره کردند ولی گویا تابحال جواب مثبتی بآنها داده نشده است بهرحال این تعطیل بستگی بحیات چندصد نفر دارد که خودو عائله‌شان ازاین راه ارتزاق میکنند.

۶۵۰ هزار متر زمین خودرا بفرهنگ واگذار کرد

خبرنگار ما از مندرلنگه اطلاع داده است که آقای عبداله عسکری بازرگان مقدار پنج هزار متر زمین جهت ساختمان دبستان روستائی برابر سند رسمی بفرهنگ واگذار کرده است.

زمین مزبور دارای یکصد اصله نخل وسه چاه آب میباشد.

اولین جلسه انجمن شهر تشکیل شد

اولین جلسهٔ انجمن شهر تبریز درسالن شهرداری باحضور آقایان کلشائیان استاندار آذربایجان فرمانده سپاه ، فرمانده لشکر محترمین وروسای ادارات تشکیل شد.

جلسهٔ انجمن بوسله آقای کلشائیان افتتاح یافت وسپس اعضاء از بین خود آقای شیر کوبی را بریاست سنی انتخاب کردند.

انجمن شهر تا مدت یکهفته به شکایات واصله رسیدگی خواهد کرد.

استاندار آذربایجان درحال نواختن کلنگ وقطع نوار سه رنگ

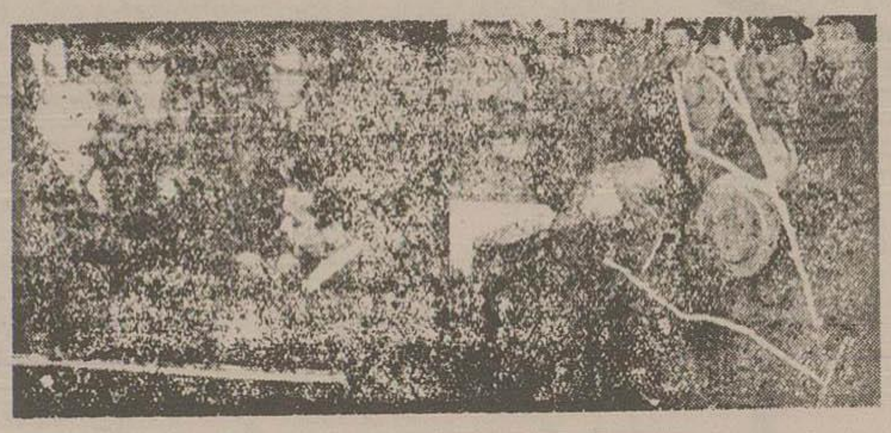

چندروز پیش اطلاع دادیم که آقای کلشائیان استاندار آذربایجان باقطع نوارسه رنگ مرکز بهداشت رضائیه را افتتاح کرد ودرهمان روز اولین کلنگ ساختمان دانشکده کشاورزی نیز درباغ کشاورزی رضائیه برزمین زد عکس بالا که خبرنگار ما ازرضائیه ارسال داشته است درسمت راست آقای کلشائیان راهنگام نواختن کلنگ سمت چپ هنگام قطع نوارسه رنگ نشان میدهد.

دختر یتیمی در عنوان جوانی

جان خودرا فدای جهالت کرد

«عزیزه» هنوز خود را نشناخته بود که طبیعت اورا ازنشستن در دامان پرمهر ومحبت مادرمحروم کرد ومتعاقب آن نیز پدرمهربان خویش را از دست داد. سرپرستی دخترك بدبخت، بخاله‌اش واگذارشد.

عزیزه بیش ازچهارده سال درمنزل خاله‌اش سربرد ودرشستن لباس و وظرف وجارو کردن بخانه‌اش کمك میکرد، اما بعضی اوقات طبع لطیف وحساس

او، بامختصر تعرض واوقات تلخی خاله‌اش، مکدرمیشد و اورا بسوی افکار ناپسندی میکشانید. چند روزپیش نیز «عزیزه» بعادت معمولی پس از شستن ظرفها، بکناری نشست و مشغول خواندن مجله‌ای شد، اما خاله‌اش باو ایراد گرفت وازطرزشستن ظرف، اورا سرزنش کرد. «عزیزه» که اوقات تلخیهای خاله‌اش اورا ناراحت کرده بود، تصمیم گرفت باین زندگی ملالت بار خویش خاتمه دهد وازاین جهت قدری تریاك خورد ومتاسفانه ضعف بنیهٔ مالی شوهر خاله‌اش اجازه نداد که برای اودکتر ،ودوائی دست وپا کند. عزیزه چشم ازدنیا بربست وجوازدفن بنام «عزیزه مجریان» هجده ساله از طرف مقامات مسئول صادر شد.

عیدی بمستمندان

خبرنگار ما از عباس آباد میامی اطلاع میدهد: ازطرف آقای مهندس غفاری رئیس معدن عباس آباد بهر نفر از دختران بی بضاعت که در مدرسه مشغول تحصیل هستند سه متر پارچه چیت، یکعدد مدادپاك کن ویك دفترچه سفید بعنوان عیدی داده شده است. همچنین بین چند نفراز زنان بی بضاعت پارچه جهت تهیه لباس عید تقسیم کرده است.

(جان مك کلی) در قراء اطراف شهرری

آقای «جان مك کلی» رئیس بنگاه خاور نزدیك وآقای مهندس رسولخانی و آقای بنی زاده کارشناس عمرانی دربخشداری شهرری حضور یافتند. پس از آشنائی

بابخشدار جهت شرکت در جلسه انجمن دهستان غارشرقی بقراء «قوچه» «ساز» «ده‌خیر» عزیمت کردند.

آقای جان مك کلی قراء مزبور را بازدید کرد و قرارشد که نسبت بتشکیل شرکتهای تعاونی مصرف روستائی اقدام سریعی بعمل آید.

دختر دانش آموز ۱۶ ساله‌ای چهار روز است که مفقود گشته

کوشش اقدام اوو مامورین شهربانی برای یافتن وی هنوز بجائی نرسیده است

دوروز پیش، دختری بنام «مهوش خلارزاده» که درحدود شانزده سال داشت ودر کلاس پنجم دبیرستان تحصیل میکرد، مفقود شده وتا غروب بخانه بازنگشته است.

روی این اصل اولیای اودرمقام جستجو برآمده وچهار نفرازبستگان وی نیز بامل، گرگان، بابلسر وفیروزکوه رفته‌اند که شاید اورا پیدا کنند.

ازطرف شهربانی نیز نسبت بتعقیب قضیه اقداماتی بعمل آمده ولی تابحال خبری ازوی بدست نرسیده است.

سرقت

در سه شهر

بابل ـ دونفر سارق بنام رضا صبوری وهادی قربان زادگان در حدود سی هزار ریال اثاث خانه یوسف ضرابیان را بسرقت بردند که درمدت کوتاهی دستگیر شدند.

زاهدان ـ مقداری از جواهرات تجارتخانه «تلسیداس» تاجر هندی مقیم زاهدان بسرقت رفت.

تاکنون سارقین دستگیر نشده‌اند

کدکوی ـ دکان غلامحسین درویش مورد دستبرد سارقین قرار گرفت و کلیه هستی او بسرقت رفت. ازسارقین هنوز خبری نیست.

روز ثریا

گزارش واصله ازخبرنگاران ما درشهرستانها حاکیست که بمناسبت تصادف روزپانزدهم اسفندماه باجشن درختکاری ونامگذاری آن بنام «روزثریا» درکلیه شهرستانها از طرف استانداران، و فرمانداران، شهرداران ، بخشداران ، رؤسای ادارات و معتمدین محل مراسم درختکاری انجام شده ومقدار زیادی درخت در خیابانهای شهر غرس گردیده است.

افتتاح تلگراف وتلفن

خبرنگارما از دماوند مینویسد : که بمناسبت برقراری و تاسیس پست و تلگراف وتلفن درپخش گیلان و دماوند مجلس جشنی درمنزل آقای حاج اشرفی شهردار گیلان برپا بود وپس از بیاناتی که صورت گرفت ، دستگاههای تلگراف و تلفن رسما شروع بکار کرد.

جلسات سخنرانی برای دانش آموزان

خبرنگارما ازقم مینویسد : ازطرف آقای آل باسین رئیس دبیرستان نظامی قم تصمیم گرفته است که جلسات سخنرانی هفتگی درسالن دبیرستان باحضور دبیران ودانش آموزان تشکیل گردد و مطالب آموزشی واخلاقی ومذهبی در کنفرانس های مزبور عنوان گردد.

محو مزارع خشخاش و درمان معتادین

بموجب آماریکه ازبنگاههای بهداشتی استان دهم باستثنای یزدونائین دریکماه گذشته رسیده تاکنون تعداد ۲۷۹ نفر معتاد باستعمال تریاك وشیره تحت درمان قرار گرفته وبهبود یافته‌اند.

ازاین عده ۱۷۸ نفر سرپائی وبقیه دربیمارستان های محل بطور رایگان معالجه شده‌اند.

همچنین بالغ بر ۴۹۷ جریب مزارع کشت شده خشخاش درنقاط مختلف استان محوشده است.

سربازی باتریاك خودکشی کرد

«اصغر» اهل «چهار قشلی فسا» کرمسار بژاندارمری مراجعه کرد وگفت که یکنفر سرباز دروسط جاده چهارقشلاق دراز کشیده وبیهوش افتاده است.

بلافاصله فرمانده ژاندارمری وپزشك بمحل مزبور رفتند وسربازرا که همچنان دروسط جاده افتاده بود معاینه کردند اوهنوز زنده بود ولی قدرت حرکت وحرف زدن نداشت.

درجیب وی نامه‌ای باین شرح پیداشد : «این جانب حسین خدامی فرزند حبیب‌الله خدامی ساکن امامزده علی اکبر کرمسار هستم ومحل خدمتم درمنطقه جلیل آباد وارمین است.

من خودم را باتریاك مسموم کرده‌ام ، حق دفن مرا ندارید بایدابتدا پدرم درامامزاده علی اکبر خبر کنید وبمنطقه جلیل آباد تلفن نمائید که اطلاع داشته باشد.

بدون اطلاع منطقه حق دفن مرا ندارید.» معالجات درباره او موثر واقع نشد وسرباز دربهداری فوت کرد.

گفته میشود که وی چون قادر بتهیه پول برای اعاشه پدر پیرش نبوده اقدام بخودکشی کرده است : سرباز مزبور روز اول فروردین سال ۱۳۳۵ از خدمت مرخص میشد.

ورزش درشهرستانها

همدان ـ آقایان سرهنگ خداداد درخشان، حاج شعبان پشوروون، آرام، حسین سجادی، موسوی ومهدی نراقی بسمت اعضاء هیئت رئیسه کمیته رسد شماره یك پیشآهنگی همدان انتخاب شدند.

گنبدکاوس ـ مراسم افتتاح سالن تربیت بدنی دشت گرگان که، ازمحل عطایای ملوکانه ساخته شده باحضور تیمسار توماج نماینده مجلس ورؤسای ادارات انجام شد. پس از گزارش رئیس تربیت بدنی وپرده برداری ازتمثال همایونی ،عملیات ورزشی جالبی انجام یافت وسپس یك گلدان نقره توسط آقای توماج بآقای آزادی رئیس تربیت بدنی اعطاء شد.

بهشهر ـ آقای مرتضی گلبادی قطعه زمینی دراختیار باشگاه ورزشی نکا قرار داده است اهالی ازاستانداری انتظار دارند که بالخصیص سه درصد عواید شهرداری به تربیت بدنی کمکی بورزشکاران واحداث سالن ورزشی شده باشد.

اندیمشك ـ مسابقه فوتبال تحت نظر آقای پور مهدی مربی تربیت بدنی اندیمشك وآقای لقمانی مربی دزفول بین تیم کلنی دزفول و کلنی دبیرستان وباشگاه اندیمشك انجام و یك برهیچ بنفع تیم اندیمشك خاتمه یافت.

خلاصه اخبار شهرستانها

بندربوشهر ـ سه نفر بازرس ازطرف بانك ملی مشغول رسیدگی مامور بانك شده‌اند.

اهواز ـ یك مهندس آلمانی باتفاق چند متخصص دیگر برای مطالعه ونقشه کشی آب ولوله کشی شهرهای خوزستان وارد اهواز شدند.

اوز ـ انتخابات انجمن شهر بریاست آقای محمدعلی فریدی خاتمه یافت ـ حسن عمل بخشدار ورئیس انجمن شایان توجه است.

زاهدان ـ چندیست پست هوائی هفته‌ای یکبار زاهدان میآید اهالی تقاضا دارند که کماکان هفته‌ای دوبار سرویس هوائی برقرار گردد.

دامغان ـ براثر مراقبت رئیس بهداری ، بکارد وخانه هرهب کشیك میدهد.

گرگان ـ آقای سرهنگ جناب زاده رئیس شهربانی استان دوم باتفاق آقایان سرهنگ میرگلور رئیس شهربانی گرگان و سروان عظیمی رئیس زندان شهربانی اززندان ووضع زندانیان بازدید بعمل آوردند.

کنگاور ـ سال پیش نمایشی بنفع دانش آموزان بی بضاعت ترتیب داده شد ولی تا امسال نحوهٔ مصرف وجوه جمع آوری شده معلوم نگشته است. خوبست که قبل ازشب عید از آن محل لباس برای دانش آموزان خریداری گردد.

فسا ـ جدیت مامورین ورئیس دامپزشکی درمبارزه با بیماریها قابل توجه است.

ساری ـ اخیراً درکلیه دستانهای پسرانه ودخترانه ساری، کلاسهائی برای تعلیم بی سوادان زیر نظر معلم دایر شده است. آقای عبدالله اخوت آموزگار قرآن وشرعیات دستان هدایت نیز همه روزه بآموزاء مدرسهٔ فوق را برای فراگرفتن تعلیمات دینی مسجد میبرد.

یادداشتهای یك دیکتاتور

ـ۶۵ـ

تویك مقدار دانه جلوچند مرغ بریز ملاحظه خواهی کرد همه بطرف آن هجوم میآورند واگر یکی ازآنها اندکی مسامحه کند سهمش بوسیله دیگران خورده خواهد شد درباره ما نیز نسبت باینهمه نعم ومقامات عین همین عمل صادق است بااین تفاوت که همانگونه که اگر درمیان مرغها چند مرغ ناجنس وجودداشته باشد دیگران را بانوك میزند وهمه دانه هارا خودش یاخودشان میخورند بهمان کیفیت نیز افراد ناجنس ومتنفذ بازور وقدرت وقانون مارا کنار زده وکلیه مواهب رابخودشان اختصاص میدهند.

اینهمه تشکیلات برای محروم کردن ماست ! برای این است که دختران وخواهران ما ازشدت استیصال خودرا مفرش شهوات آنان کنند ووسیله تفریح وخوشی آنان را فراهم سازند.

آری کالانگو تو ومن ورئیس باید باین دستگاه خاتمه دهیم.

من بسهم خودم دست برادری بتو میدهم ومیتوانم از هرلحاظ تواطمینان داشته باشم.

من مدتها بود که دربافته ودم دیگر حرف و تئوری نتیجه ندارد وبایددست بعمل زد اما ازتو چه پنهان من ازچشمهای افرادحزب روح عملی که تشنه آن بودم نمیخواندم ولی تواولین کسی هستی که میتوانی باعمل پرچم موفقیت مارا باهتزاز درآوری .ولی من باید قبلا پیشوای حزب راراجع بنظریه خودوشخص شما متقاعد کنم وبااوملاقات نمائم ودرصورت موافقت او خواهی دید چگونه روح تشنه اصلاحات اجتماعی درتو تجسم یافته وترا بکمك ونجات جامعه فرستاده است.

من اینقدرت رادر تو می‌بینم وبتو تبریك میگویم واکنون بشما پیشنهاد میکنم مادامیکه باپیشوا ملاقات بعمل نیامده است درهمین منزل مقیم باش وازنشان دادن خود بمردم خودداری کن من سعی میکنم هرچه زود تراین ملاقات را فراهم آورم.

بدیهی است سخنان اوهمه دلنشین وامید دهنده بودوباکمال میل پیشنهاد او را پذیرفتم وقریب یکهفته درمنزل بایك مشت کتابهای کوچك ومختصر مرامی در تجویز کشتن نیکاران وزالو های اجتماع شفع طبقات بغما شده سروکار یافتم زیرا کتابهای دیگری در اختیار نبود.

مسیوفاکس در اینمدت بیش ازسه مرتبه باین منزل نیامد وبیش ازیکبار درآن نخوابید و اغلب راجع بمحتویات این کتابها سئوالاتی میکرد وبالحن مهیجی در تائید آنها مطالبی میگفت

مدتها بودبین من ومطالعه فاصله افتاده بودچون وسیله دیگری برای کشتن وقت نداشتم وازطرفی میخواستم بمنطق جمعیت وبالا اقل بمنطق فاکس پی برم کتابها را خیلی عمیق و دقیق میخواندم وآنهارا تجزیه وتحلیل کرده وهضم مینمودم وباید اذعان کنم که موضوع محرك اصلی من در پذیرش این سه نفر فکر یعنی فکر ترور بود اول رفتار باکانا وعملیات او بامن که محل عجیبی در مغز من بوجود آورده بودودوم مسئول سقوط جوزی وخواهر دیگرم ولی شدت انتقام آنها قابل مقایسه نبود.

یاکانا مرا درست بك پارچه انتقام علیه خود نموده بود.

منطق کتابها نیز همه قابل قبول بودند .دریکی از آنها بحث شده بود که چرا یکنفر انسان مارو عقرب و گرگ و کرکس و گزنده ودرنده دیگررا اگر در خانه خود بیابد و یا در حول وحوش خود به‌بیند میکشد.

ـنتیجه که گرفته بود این بود که تنازع بقا غریزه هرموجودی است . حیات درنده بسته بکشتن موجود دیگری است واین موجود اگر نخواهد کشته شود باید ترتیب آنها بوسته درنده هراس نباشد باید درنده ، گزنده مزاحم را ازبین بردارد ویا آن درنده ویا گزنده را که فرزند اورا ربوده وازبین برده است نابود نماید.

شبهای فلورانس

-۸۰-

وانینا گفت:

ـ اگر بازنگشتی ماچه کنیم؟

لوراترو بالحن مطمئنی گفت:

حتما بازخواهم گشت• فقط شما سعی کنیدخودرا مخفی کنیدتاباز گشت من کمی استراحت خواهید کرد

لوراترو فیناراترد وانینا گذاشت وخوداز ایشان دورشد . درجلوی حیاط طویله یك نفر سربازعثمانی که لباس سبزپوشیده وعمامه کوچکی برسرداشت سعی میکرد سایتارارام کند وگروهی ازافسران عثمانی نیز دراطراف حیاط ایستاده بودند واورا تحسین میکردند اماجوان هنوز براسب مسلط نشده بود جوانی که برسایتا سوار بود صورتی زیبا ولباسی فاخرتر ازدیگران داشت وسرخی کمرنگی بر گونه‌هایش نمودار بود •

لوراترو فریاد زد .

ـ سایتا! آرام باش ! آرام باش !

اسب که صدای صاحبش را شناخت آرام شد وبطرف لوراترو دوید وسرخود را روی شانه او گذاشت سوارجوان باایتالیائی نسبتا بدی گفت:

ـ این اسب تورا میشناسد؛ آیا مال توست ؟

لوراترو بسادگی باعربی فصیح گفت:

ـ عالیجناب، این اسب ازآن شماست ومن قول میدهم که تاچند ساعت دیگر همانقدر که بمن علاقه دارد بشما علاقمند خواهد شد .

جوان بکلی متعجب شده بود وگفت :

ـ الله اکبر! توزبان عربی صحبت میکنی؟ توکه هستی ؟

ـ من لوراترو کورتی، خدمتگذارپاپ اعظم هستم که ازشهر اوترانت عبور میکنم. اما ازاین مسافرت واقعا متاسفم! من ترجیح میدادم که درشرایط دیگری بامردمی که بفرهنك وزبانشان آشنا هستم روبروشوم. اما می‌بینم که محال است باین مردم نزدیك شد زیرا عالیجناب خود اقرارمیفرمایند که نزدیکی همان و کشته شدن همان !

قیافه زیبای جوان درهم رفت وگفت :

ـ آیا سربازان من ازکسان توکسی را کشته‌اند ؟

ـ عالیجناب، درکلیسای بزرگ شهرهمه‌را قتل‌عام کردند وهر کجا ذیحیاتی یافتند کشتند .

جوان بطرف اشخاصی که دورا دور حیاط ایستاده بودند روکرد و بافریاد گفت:

ـ مگرمن دستورنداده بودم که متعرض کسی نشوند؟

تمام مردانی که لباسهای فاخرپوشیده بودند تعظیم کردند ویکی ازآنها که ازهمه پیرتر بود گفت :

ـ شاهزاده جم، شاید سربازان کمی بی احتیاطی کرده باشند.

لوراترو باصدای بلند خندید وبالحن تمسخرآمیز گفت:

ـ البته شمااین‌رابی‌احتیاطی‌میدانید! کاش‌لطفی‌میکردید وبامن‌به کلیسای بزرك‌شهر می‌آمدید !

شاهزاده جم‌بادقت بسراپای لوراترو نگریست وگفت :

ـ آیاتوپسر امپراطوری که‌بااین شهامت وجرات‌سخن میگوئی ؟

لوراترو گفت :

ـ من‌نام‌لوراترو کورتی‌است‌وخواهرم که همسر مرحوم پازی‌است درتردمنست ووی‌پیامی‌ازطرف عالیجناب لوران دومدیسی فرمانروای نایل برای‌سلطان محمددوم‌سلطان عثمانی باخود دارد •

سوارجوان به‌لوراترونزدیك‌شد ودست برشانه‌اش گذاشت‌وگفت :

ـ لوراترو ، ما باهم‌دوست خواهیم‌شد •حال‌مرابه‌نزد کسی که‌برای پدرم پیامی ازطرف فرمانروای نایل‌آورده هدایت کن

فصل بیست‌وچهارم

پسر سلطان

وانینا در حالیکه درکنار ماریاپیا برزمین نشسته‌بود ! لحظاتی که در انتظار بازگشت لوراترو گذراند چنان مضطرب بود که شاید درتمام مدت عمر خود چنین اضطرابی احساس نکرده‌بود.

تسبیحی که دانه‌های زمرد داشت از میان جعبه جواهرات‌خود بیرون آورده بود وبدون اینکه بتواند دعای معینی بخواند مرتبا این جمله‌را تکرار میکرد :«خداوندا لوراترو را حفظ کن!»

وقتی کودك که دهانه اسبش رادردست داشت همراه بامرد بلند اندامی درمقابل اوظاهرشد وانینا نتوانست از فریاد خودجلوگیری کند،سپس ناگهان ازجای برخاست وهمین‌فریاد وازجا جهیدن‌ماریاپیارا که در حال بهت‌بود بخود آورد وفریاد زد:

ـ آه! میخواهند مارا بکشند؟ بسیارخوب، فقط تقاضا کنیم که زودتر بحیات ما خاتمه‌دهند. انتظاری که ما میکشیم ازمرگ بدتراست.

پرنس‌جم ازلوراترو پرسید:

ـ این‌زن کیست؟

ـ یکی از دوستان خواهرمنست ونامش‌ماریاپیاآراگون...نه ، دوشس دوفلوریدا میباشد .

درچشم پرنس‌جم علائم‌تردید وشك‌نمودارشد وگفت:

ـ مگر اطمینان نداری ونام‌اورا درست نمیدانی؟

لوراترو باعجله گفت :

ـ چرا، نام او ماریاپیاآراگون‌است اما اخیراً بایکی از نجیب‌زادگان در ناپل ازدواج کرده،ولقب«دوشس فلوریدا» گرفته‌است.

نورماه باغ‌را که تقریباً درتاریکی‌فرورفته‌بود باروشنائی کمرنگی روشن میکرد وتزدیکی‌سحر این‌نوررا نیز کمرنگ‌ترمیکرد •

منظره وانینا، باچهره رنگ پریده و موهای ژولیده که بروی شانه‌اش ریخته بود ولباس‌پاره‌پاره‌اش، همه غیرعادی وخیالی‌بود . گوئی‌طبیعت میخواست اورا مظاهرشهری که دستخوش‌هجوم وکشتارشده بودجلوه‌گرسازد . شایدمنظره کوچه‌های‌شهر که اجساد کشته‌شدگان در هرطرف آن افتاده‌بود مثل منظره رقت‌انگیز زن‌جوان نمی‌توانست در روح پسرسلطان عثمانی‌تأثیر کند .

وی به‌وانینا نزدیك‌شد ولی زن‌جوان‌انگشتان‌مجروح وخسته‌خودرا کنار کشید. پرنس بآرامی گفت :

ـ مادام، ترسی نداشته‌باشید . من‌دستور دادم که دیگرمتعرض‌هیچکس نشوند . شما نیزموردحمایت شخص‌من قرارخواهید گرفت . برادرشما بمن گفت که‌شما حامل‌پیامی ازطرف فرمانروای‌فلورانس برای پدرم سلطان هستید . لذا فردا باید بطرف بیزانس‌حرکت کنید زیرا سلطان دربیزانس میباشد .

درآن‌ساعت پراضطراب وترس ، زن‌جوان‌بکلی‌نامه‌ای که‌لوران‌دومدیسی به‌اوداده بودازیادبرده بود •اکنون‌باعجله‌دست درسینه کردودید که نامه‌برجای خودباقی‌است وباخودگفت «خداراشکر که‌این نامه‌مفقود نشد وگرنه‌معلوم نبود باماچه‌میکردند»

سپس‌به‌صدای بلند گفت :

ـ بسیارخوب ، عالیجناب ، نامه‌همراه‌من‌است و اگر اجازه میفرمایند آنرا بدست شخص‌سلطان بسپارم •

ـ بسیارخوب ؛ تقاضای‌شما قبول‌میشود •سربازان‌من‌هم‌اکنون خانه‌رااز اجساد کشته‌شدگان پاك‌خواهند کرد ، شمامیتوانید دراینجا استراحت کنید تامن‌مقدمات سفرشمارا فراهم کنم • نام من شاهزاده جم‌است‌وپسر دوم سلطان عثمانی میباشم •

امشب بکدام سینما میروید

سینماهای درجه‌اول

سینما ایران

☆☆ آواز درزیرباران (مترو گلدوین مایر ـ رنگی) فیلم موزیکال باشتراك «جن کلی» « دونالدا وکانور» ، «دبی‌رینولدز» و«سیدچریس» . موزیك و آوازهای‌این‌فیلم‌همراه باد کورهای‌مجلل دیدن‌این‌فیلم را برای‌رفع‌خستگی‌ضروری میسازد(کارگردان:جن‌کلی ، استانلی دونن محصول۱۹۵۲)شروع : ٤وربع، ٦ونیم ، ۸وسه‌ربع‌بعدازظهر تلفن۳٦۳٥٤ (شب۱۲ نمایش) «ع»

سینما پارك

☆☆ آواره (محصول هندوستان) فیلمی است عشقی ودراماتیك که درضمن دارای جنبه‌های اخلاقی‌میباشد.ناطق‌فیلم نیزهندی است ـ شروع۲ونیم٥ونیم،۸ونیم بعدازظهر تلفن۳٥۰٤۷(شب٥۲نمایش)«ع»

سینما دیانا ـ سینما رکس

☆ مراجعت برادران کورسیکان (یونایتد آرتیست) ـ داستان پرماجرائی‌ازدلاوری‌های‌برادران کورسیکان درسال۱۸۳۰است که‌درجزیره« کورسیکا» بوقوع می‌پیوندد. «ریچارد گرین»، «پولاریموند» و«دونادرك» رلهای‌اول فیلم‌را بعهده‌دارند . زدوخورد وعملیات‌شدیدقهرمانی دراغلب‌صحنه‌های فیلم‌مشاهده‌میشود (کارگردان:ری‌نازارو- ۱۹۵۳) شروع در سینما دیانا : ٤،٦،۸ بعدازظهر تلفن٤۲۰۱۰ـ درسینما رکس ۱۰صبح ، ٤ونیم،٦ونیم،۸ونیم بعداز ظهر تلفن۳٤۱٦۹ (شب‌اول نمایش)

سینما رویال

☆ جیب‌بری درخیابان‌جنوبی (فوکس قرن بیستم) ـ سرگذشت جیب‌بر بیباك وخطرناکی است که تماشای عملیات حیرت‌انگیز اوخالی‌ازلذت نیست‌بخصوص که سوژه فیلم هم جالب توجه است باشتراك «ریچاردوید مارك» ، جین پیترز، تلماربتر (کارگردان ساموئل‌فولر-۱۹٥۲ شروع۲ونیم،٤ونیم،٦ونیم،۸ونیم‌بعدازظهر (شب۷نمایش)

سینما کریستال

☆☆ماجرای کارناوال(آر.ك.او. رادیو-رنگی) ـ سرگذشت هیجان‌آور زنی‌است که ازحضیض فقربه‌اوج شهرت وموفقیت میرسد«آن باکستر» ، «استیو کاکران» و«لایل بتگر» هنر پیشگان فیلم‌هستند- (کارگردان : کورت‌نئومان- محصول ۱۹٥٤)- شروع ۲ونیم،٤ونیم٦و نیم،۸ونیم‌بعدازظهر تلفن۳۷٦۷٥(شب۱۸ نمایش) «ع»

سینما متروپل

☆☆ عشق بزرگتری وجود ندارد (محصول ایتالیا) ـ درام‌عشقی واجتماعی کهسرگذشت عشق‌پاك وفداکاری یك‌زن رابرای‌احرازسعادت‌وکامیابی‌کامل‌خانوادگی بنحو احسن مجسم کرده است باشتراك « آنتونلالوآلدی » و«فرانکوآترلکی»و «جینوچروی»دوبله‌شده‌بفارسی(کارگردان: جورجوبیانکی- محصول ۱۹٥۳)- شروع ۲،٤،٦،۸بعد ازظهر تلفن۳۹٤۱۰ (شب ۲۰نمایش) «ع»

سینما همای

☆ شهر نقره (پارامونت- رنگی)- داستان وسترن‌دیگری است که‌ازماجری دلاوران‌غرب آمریکا گفتگومیکندزیبائی وعشوه «ایوان‌دوکارلو» وعملیات آرتیستیك «ادموندا‌وبرایس» بیشتراز سوژه فیلم‌جلب نظرمینماید! شروع۲ونیم،٤ونیم،٦ونیم۸و نیم‌بعدازظهر تلفن٤۲۱٦۹ (شب٥نمایش)

سینماهای درجه‌دوم:

سینما البرز

☆ غارنافرمانان (یونیورسال اینترناشنال- رنگی) - سوژه این فیلم مربوط‌بیك سرقت‌بزرگ است که‌درزمان های‌پیشین‌درغرب آمریکا اتفاق‌افتاده‌است. «مکدونالدکاری » و «آلکسیس اسمیت» قهرمانان این‌فیلم‌هستند - شروع٤،٦،۸ بعدازظهر تلفن۳٦۳٥٤ (شب۷نمایش)

سینما تاج

☆☆ پنج پسر (فوکس‌قرن‌بیستم) یك‌داستان بسیارمهیج وتماشائی درام که سرنوشت‌غم‌انگیز٥برادر را که‌درراه‌نجات میهن‌جان میسپارندنشان میدهد نمایش مجددا‌ین‌فیلم پس‌از سالها فرصت خوبی برای‌آنهائی است که فیلم‌را ندیده‌اند - شروع ٤،٦،۸ بعداز ظهر تلفن۳۳۰٦٤ (شب٤ نمایش)

سینما تهران

☆ قاچاقچیان قاهره (محصول‌مصر) داستانی است پلیسی که ماجرای مبارزه نیروی انتظامی‌راباقاچاقچیان‌شرح‌میدهد «اریك‌پورتمن» هنرپیشه معروف‌انگلیسی رل‌اول این فیلم راایفا میکند . «کاملیا» هنرپیشه مصری‌نیز درفیلم شرکت دارد البته‌ناطق فیلم‌عربی است -شروع٤،٦،۸ بعدازظهر تلفن۳۸۱٦٥ (شب٤نمایش)

سینماخورشید نو- سینمامایاك

☆ رافارافا - (لوکس فیلم) - داستان مبارزه‌نیروی‌دولتی ایتالیاباعده‌ای از راهزنان صفحات جنوب آنکشور که دارای جنبه‌میهنی‌زیادی‌است فیلم‌بفارسی دوبله‌شده«آمدئوناتراری»و«کوزناگرکو رلهای اول‌رابازی میکنند (کارگردان: پیتروجرمی - ۱۹٥۳) - شروع‌درهردو سینما ۲،٤،٦،۸بعدازظهر (شب۷نمایش)

سینما ونوس

☆☆ حسادت (محصول ایتالیا) - درام‌مهیج عشقی واخلاقی که سرگذشت مردخودخواهی‌رانشان‌میدهد.«ارنوکریزا» و«ماریزابلی» رلهای اول فیلم راکه در ایتالیا بزبان‌فارسی دوبله شده‌است بازی میکنند - (کارگردان پیترو جرمی - ۱۹٥۲) - فیلم‌تکراری ، شروع ۲،٤،٦، ۸بعداز ظهر (شب٦ نمایش)

سینماهای درجه‌سوم :

سینما میترا

چوپان کامروا (محصول ترکیه)-فیلم موزیکال سراسررقص وآواز - تکراری شروع ٤،٦،۸ بعدازظهر تلفن ٥۱۸۰۸

ارزش هریك از فیلمها باستاره هائیکه در مقابل آنها گذارده شده به ترتیب زیر تعیین میگردد

متوسط	خوب	خیلی‌خوب	عالی
*	**	***	****

برنامه‌هائیکه درانتهای آنها حرف « ع » گذارده شده به تشخیص کمیسیون نمایشات وزارت کشور برای تماشای اطفال تاسن۱٦سالگی ممنوع است •

تئاترها

تماشاخانه تهران

شاهزاده‌هومبورك - نمایشنامه تاریخی باشتراك : هوشنگ سارتك - موربن - مینا - میزانسن دکتروالا - شروع ۷و نیم بعداز ظهر تلفن ۳۷۳٥۱ شب۱۸ نمایش)

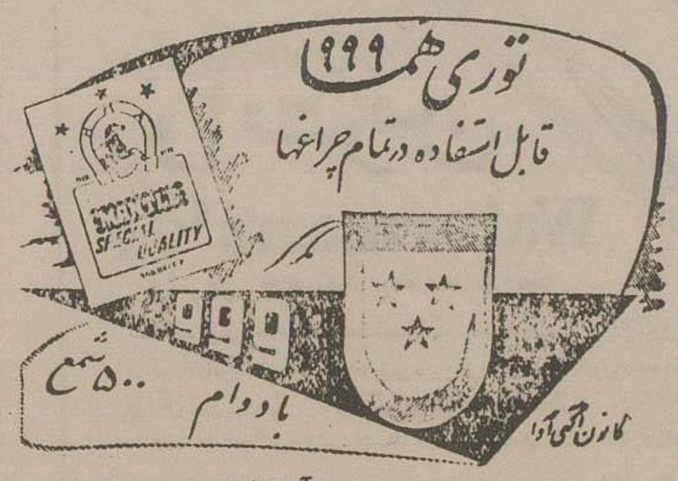

آ-۳۰۷٤۲

اجاقهای خوراك‌پزی تورم‌ساخت آلمان‌دارای علامت مخصوص‌تورم می‌باشد

جایگاه‌فروش- منازه‌پرایش وسایر منازه‌های معتبر.

آ-۳۰٦۹٤

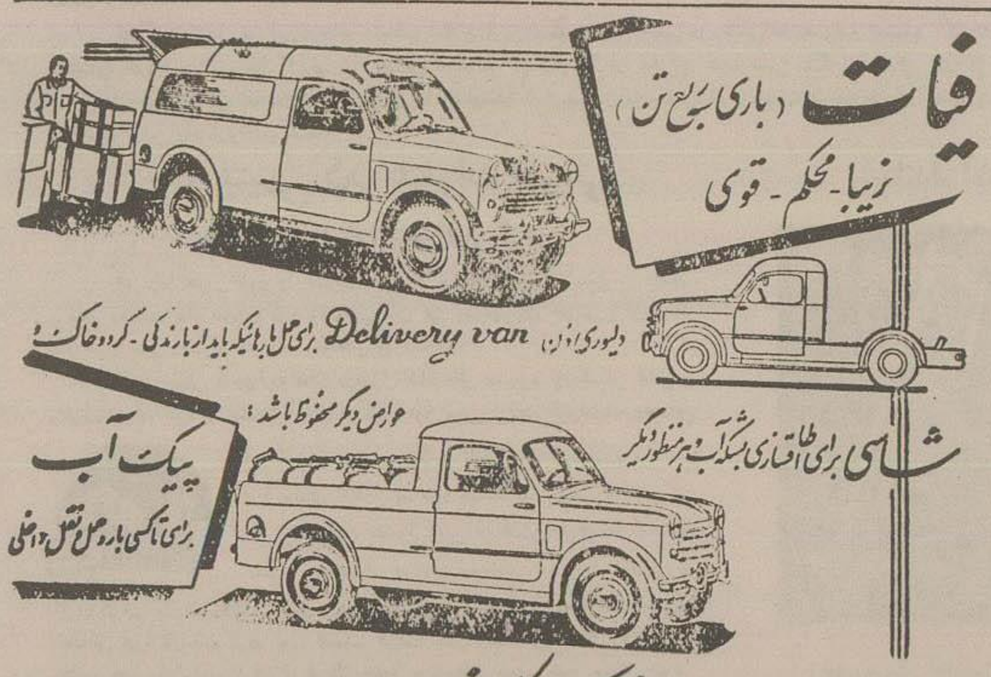

برای ملاحظه و تماشای آنها به: شرکت کاوش سرای حافظ: تلفن ۲٥۴۰٥-۲٦۴٦۳ مراجعه فرمایید

نماینده خوزستان شرکت کاشانچی و شریك سرای بحرانی خرمشهر

نماینده اصفهان مغازه آهن آقای مکانیك خیابان شاهپور آ- ۳۰٦٤۰

بهترین هدیه برای دوستانی که درخارج ازایران بسرمیبرند

همانطور که هرروزعصر برای انتشار روزنامه ووقوف ازوقایع روزانه بی‌تابی‌میکنیدمطمئن‌باشید که‌این بی‌تابی دردوستان وتزدیکان شما که درخارج از کشور بسرمیبرند بمراتب بیشتراست.

بنابراین بهترین هدیه ای که‌میتوانید بسفرکرده های خود بدهید ارسال روزنامه اطلاعات‌هوائی برای آنها است که بطور مرتب وروزانه وبوسیله پست‌هوائی بکلیه کشورهای‌جهان‌ارسال‌میگردد: ۱-٥

یادداشتهای یك دیکتاتور

-٦٦-

این‌اولین شرط زندگی‌است که بحکم غریزه همه تابع‌آن هستیم. بدبختانه دراجتماع امروز بشراین درندگان وگزندگان چهارپاوغیرمازآدمیان فرار کرده‌وفاصله گرفته‌اند ولی‌ازطبقات‌وعناصر مخصوصی‌ازخودآدمیان وبنحوه دیگرجانشین‌آنهاشده‌اندوآنان کسانی‌هستند که‌بقاء حیات‌ولذائذمربوط بآنرادرچاپیدن ودراستثمارودرفقرطبقات دیگرمیدانند.

دراینجادوصورت بیشترنیست یاباید‌بقیمت جان وناموس وشرافت وبدبختی وفقر یك طبقه طبقهٔ‌دیگر درنازونعمت وعیش‌ونوش باشدویاآنکه طبقه اخیرباید‌بحکم‌تنازع بقاوحق حیات وشرافت وناموس این درندگان وخونخواران اجتماع راکه نسبت بطبقه یغماشده وگاوشیرده اقلیت‌ناچیزی هستندازبین برداردویابهمین کیفیت خودشان‌کارکنند وجان کنند ودسترنج خودرادراختیارآنان نهاده وزنان ودخترانشان نیزدرنتیجه تشکیلات وقوانینی که بنفع خودآورده‌اندقربانی‌شهوت ووسیله‌لذائذ آنان گردندوبهمین مرك تدریجی‌ولی‌موهن وننگین ادامه دهند که مسلمادردنیای امروزهیچ فرد شرافتمندی حاضربادامه‌آن نیست.»

خوب‌ملاحظه کنیداین‌ناچه اندازه بایدموافق‌ذوق‌وسلیقه‌من‌یغماشده ومظلوم ومحروم زندانی شده باشد•

بنابراین هرکتابی راکه میخواندم بخواندن کتاب دیگرحریص ترومومن ترمیشدم وبعضی ازآنها راحفظ‌کردم وهنوزهم که این سطوررا می‌نویسم ازحفظ دارم ومیتوانم بانقل‌آنها مستمعین را منقلب سازم•

☆ ✻ ☆

هنوز پولهائی‌را که ازلای سوراب یك خود فروش ربوده بودم دست نخورده در جیبم بود وهنوزمزه ولذت‌مشتها ولگدهائی‌را که بسر وصورت پاکانا زده بودم احساس‌میکردم وهنوزدرآتش انتقام میسوختم .

ولی این انتقامها بصورمختلف برای اشخاص وافراد مختلف تجلی مینمود وچون در تجسم نابودی آنان بازهم حس میکردم که این‌شعله‌های جانکاه خاموش نشدنی‌اند مراحل مخوفترابادایره عملیات مخوفتری تجلی مینمود که چون انجام آنهارا محال میدانستم ناگهان بخود می‌آمدم و خودرا غرق مطالعه میبافتم.

تاآنکه ساعت ۹ بعد ازظهر روزیکشنبه فاکس باقیافه رضایتبخش تر از سابق وارد شد و فریاد زدگالانگو موفقیت باتواست فوری خودرا حاضر کن تاخدمت پیشوا مشرف‌شویم.

ـ فاکس فوق آنچه تصورشود مرا باافتخار وعقاید خود مجذوب نموده بود ولی حس احترام وغلو او راجع به پیشوا یکنوع رعب وهیبتی ازپیشوای نادیده دردلم جا گرفته بود.

تشرف بحضوراونیز چون نامراسم واحترامات ومقدماتی توام بود این رعب آن بآن اضافه میشد تاآنکه دقیقه ملاقات اوفرارسید وفاکس مرا بحضوراو معرفی کرد ودرمرابر اوطبق تعلیماتی که یافته بودم تعظیم کرده ومراسم احترام بعمل آمده پیشوا که نه ازنام ونه فامیل او اطلاع یافتم وباسم پیشوای مطلق‌نامیده میشد شخص متوسط‌القامه وفرز وچابك بنظرمیرسید وبدون‌آنکه بفاکس وبامن اجازه نشستن دهد ازفاکس پرسید آیا شما بایکدیگر مذاکره کرده‌اید؟

وآیا این‌برادر جزو تازه واردها است ویاآنکه ازاعضاء قدیمی‌است . فاکس تعظیمی کرده وگفت «قربان بیش از دوسال است که جان‌نثار گالانکورامیشناسم وازافکاربلند ونظریات‌صائب او اطلاع دارم وهمین‌سعهٔ فکر وبالا بودن سطح فکر اوسبب‌شد که تعلیمات حزبی‌را برای‌او زائد

نامه های خوانندگان

جوابی بمخالفین شعر نو

کلامی نوتراز فردا
برنك کهنگی ـ آغشته ناکشته
ولی تاربکتر ازچشم سردشب
چوموج ناصفیری
دردل دریا.

شعرنو باشعر سفید برخلاف تصور (بعضی ها) ازچندکلمهٔ ناآهنك تشکیل شده است وزائیدهٔ مغزهای پوچ یك یاچند انسان منك وناتوان از غزلسرائی نمیباشد.

شعرنو باین امید آفریده شد که زبان فارسی را ازآغوش فلاکتی که درآن دست وپا میزد، بیرون بکشد. نوسرایان دراولین گام کوشش کردند که کلمات زشت ومهمل بیگانه را تاحدامکان ازشعرخویش براندند وتشابیه نوین بکار ببرند. زیرابا کمال ناشادی باید گفته شود که تااین اواخر کسانی که شعرمیخواندند بوزن وآهنك آن بیش ازمعنیش دقت میکردند وبرایشان فرقی نمینمود که این شعراست یابحرطویل!

شعرنو این زنجیر نکبت را پاره کرد وکلماتی بروی دایرهٔ کلام ریخت که محتاج تفکر باشد (هرچند که بعدها گروهی نادان سوءاستفادهٔ بسیاری کردند وخودراشاعر نوپرداز خواندند) وخواننده راوادار کند که ترکیبش را سط دهد تامعنی اصلیش را بیابد. مثلا: کافرباد ...

کافربمعنی همان کافر است ولی باد یعنی بادبود یایادگار ویادگار یعنی اثری که ازکسی باقی بماند، اما اثری که ازکافر باقی بماند چیست؟ آیا میتوان آن راجز «گناه» چیزدیگر نامید؟ پس کافرباد یعنی گناه وهمینطور کلمات دیگر...

ولی آن ها که میگویند «خیر، باید همان کلمات ومعانی قدیم را بکاربرد وشعر نورا میبایست گوید» پس چرا پرده های امپرسیونیسم و کوبیسم را که بجای مکاتیب مینیاتوریسم و کلاسیسم بوجود آمده است پاره نمیکنند؟ چرا؟

تهران «رضا ـ رامین ـ م»

ازمامورین گمرك خرمشهر شکایت دارند

امضاء کنندگان ذیل طی نامه ای مینویسند که بواسطه بیکاری و گرفتاری ناچاربکویت رفتیم واکنون که شب عیدی بوطن خود بازآمده ایم درگمرك خرمشهر گرفتارشده ایم چون مختصر سوقاتی برای زن وبچه خود آورده ایم اسباب زحمت ما شده اند استدعای بذل توجه داریم.

سیدحیدر شیرازی ـ ابراهیم طبری ـ عباس ساحلی ـ احمد بنائی ـ حسین حیدری ـ نبی دولتشاهی ـ محمدعلی رضائی ـ حاج رحیم وچندین امضای دیگر

کتابخانه اطلاعات

ضرب المثل های فارسی و انگلیسی

چندروزپیش دراطلاعات مقاله راجع بامثال فارسی انتشاریافت و طی آن لزوم حفظ وجمع آوری امثال تذکرداده شد اینك باکمال مسرت بخوانندگان گرام انتشار کتابی رابشارت میدهیم که متضمن امثال فارسی وامثال انگلیسی و ترجمه های مربوط بآن میباشد این تالیف جامع و نافع توسط آقای سلیمان حیم مؤلف فرهنگ های انگلیسی بفارسی وفارسی بانگلیسی تنظیم شده وبامساعدت موسسه مطبوعاتی بروخیم بطرزمرغوب ومطلوب بطبع رسیده وطی ۷۵۰ صفحه بهترین امثال فارسی وانگلیسی باترجمه های مناسب بترتیب حروف تهجی جمع آوری شده است مطالعه این کتاب برای دانشجویان و دانش آموزان انگلیسی یکی ازبهترین وسایل فراگرفتن زبان میباشد بخصوص که درترجمه فارسی امثال رعایت روانی ورسائی هم شده است ودرعین حال ازنظر اخلاقی هم سودمند میباشد مزید توفیق مولف وناشر راخواستاریم.

قدرشناسی

شورای زنان ایران بدینوسیله از مساعدتی که آن جریده محترم پیوسته نسبت به ما مبذول میدارند مراتب سپاسگذاری وتشکر خودرا تقدیم و ادامه پیشرفت و موفقیت های آن روزنامه گرام را ازخداوند مسئلت داریم.

رئیس شورای زنان ایران ـ صفیه فیروز

ابراز تنفر تلگرافی

محترما این جانبان سران عشایر سگوند خوزستان که همیشه دراجرای منویات مبارك شاهانه جانبازی وفداکاری مینمودیم دراینموقع که طوایف جوانرودی برخلاف شئون وافکار عشیره میهن پرست دست باعمال خائنانه ای زده اند تنفر و انزجار خودرا نسبت بعمل خائنانه آنان معروض وافتخار داریم که در این قبیل موارد با ارتش شاهنشاهی همکاری نمائیم و جای سی خوشوقتی است که طوایف خائن مزبور بوسیله ارتش بکیفر اعمال خودرسیده اند

غلامرضا رحیم خان • محمدحسین رحیم خانی • باقرسگوند • مرتضی رحیم خانی • نصیر رحیم خانی • کریم معتمد لطف علی رحیم خانی • غلام خاکرند • احمد رحیم خانی • نظر رحیم خانی • غافل سگوند عالی رحیم خانی

(ترك تریاك و شیره)

بطریقهٔ دمورفن بدون هیچگونه عارضهٔ صبح وعصر چهارراه سیدعلی خیابان منوچهری مقابل دبیرستان ژاندارك

دکترعباس جناب زاده

آ ـ ۲۷۹۷۳ ۲ ـ ۱۰

حصر وراثت

آقای محمد کریمی زرکانی فرزند حسین دارای شناسنامه ۳ صادره حوزهٔ ۷ آمار ازاین دادگاه درخواست گواهی حصروراثت نموده چنین توضیح داده که غلامرضا کریمی زرکانی بشناسنامه ۵ موالید صادره حوزه ۱۳ آمار درتاریخ ۱ر۸ر۳۴ در کرج اقامتگاه دائمی خود بدرود زندگی گفته ورثهٔ آن مرحوم منحصر است به ۱ درخواست کننده حصروراثت پدرمتوفی ۲ ـ بانوربابه کریمی زرکانی بشناسنامه ٤ صادره حوزه ۷ مادر ۳ بانو بتول شهرت زرکان شناسنامه ۱۳۷ حوزه ۷ زوجه دائمی ٤ غلامحسن کریمی زرکانی بشناسنامه ۳۲۱ حوزهٔ ۹ فرزندمتوفی اینك باانجام تشریفات مقدماتی درخواست مزبور در ۳ نوبت پی درپی ماهی یکمرتبه آگهی مینماید تاهر کس اعتراض دارد یاوصیتنامه ازمتوفی نزداو باشد ازتاریخ نشر نخستین آگهی ظرف ۳ ماه بدادگاه تقدیم دارد والاگواهی صادروهر وصیتنامه چه سری ورسمی که بعداز این موعد ابرازشود ازدرجه اعتبارساقط وبلااثر خواهد بود.

دادرس دادگاه شهرستان کرج

علی اصغر پارسائی

نوبت سوم ۲۱ر۱۲ر۳٤

آ ـ ۲۳۸۳٦ ۳ ـ ۳

قابل توجه مسافرین محترم تهران وشهرستانها

مهمانخانه سعدی واقع درآبادان خیابان امیر کبیر که باوسائل مدرن از لحاظ غذاهای لذیذ برای آسایش مسافرین محترم مجهز وبتازگی تأسیس گردیده آماده پذیرائی میباشد.

مدیر مهمانخانه سعدی ـ ملك پور

آ ـ ۳۰۷۲۸ ۱ ـ ۲

آگهی مناقصه خرید دارو

شرکت سهامی کارخانجات قندایران ٤۷ قلم داروی مورد نیاز راازطریق مناقصه خریداری مینماید

شرایط مناقصه وصورت ریزدارو دردفتر شرکت واقع درخیابان شاهرضا نزدیك میدان فردوسی موجود بوده و پیشنهادات تا آخر وقت اداری روز ۲۵ر۱ر۳۵ پذیرفته شده و ساعت ۹ صبح روز ۲٦ر۱ر۳۵ رسیدگی خواهد شد.

شرکت درمناقصه بمنزله قبول کلیه شرایط مناقصه است

آ ـ ۳۰۱۰۲ ۲ ـ ۲

رادیوگرامافون ار.ث.آ R.C.A.

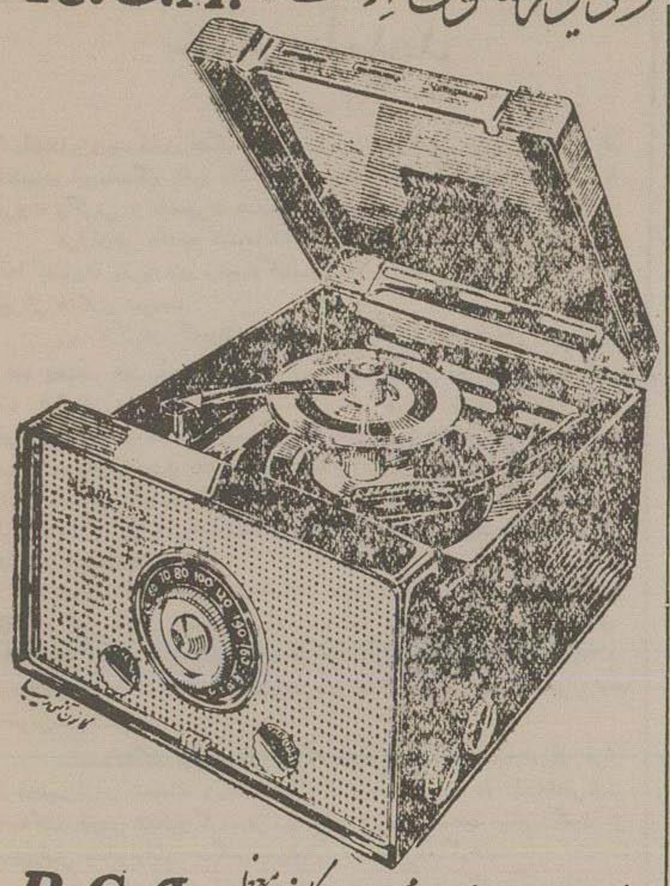

یک عیدی دوستداران محصولات کارخانه معظم R.C.A.

رادیوگرامافون رومیزی باته سرعت دوموج ودستگاه مخصوص ٤۵ دور بقیمت یک رادیو. نماینده انحصاری شرکت سهامی فیروز ـ خیابان سعدی

نماینده پخش: رادیو مبین ـ خیابان اسلامبول

از فروشگاه کلمبیا خیابان اسلامبول ابتیاع فرمائید آ ـ ۳۰۷۱۰

هدیهٔ عید برای همه

حراج فوق العاده سالیانه

کالای سوئیس بهترین ساعتها راکه دارای ضمانت میباشد

باتخفیف بیسابقه فقط برای مدت بیست روز ازتاریخ ۲۱ اسفندماه ۱۳۲٤ الی آخر وقت ۱۰ فروردین ۱۳۲۵ بمعرض فروش میگذارد برای مثال بهای چندرقم ساعت فنرنشکن وضدضربه ذکر میگردد:

ساعت زنیط مطلا زنانه ۱۵۵۰ ریال
« « مطلا مردانه ۱۵۵۰ ریال
« بورل مطلامردانه گرد ۱۷ سنك ۱۳۰۰ ریال
« « مطلا مردانه گرد ۲۱ سنك واترپروف فنرنشکن ۱۵۰۰ ریال
« « مطلا مردانه وبچگانه ۱۷ سنك واترپروف فنرنشکن ۱۴۵۰ ریال
« « مطلا زنانه گرد ۱۷ سنك ۱۳۰۰ ریال
« « مطلا زنانه شیشه ای ۱۷ سنك ۱۵۰۰ ریال
« « بغلی قاب سیاه ٦۵۰ ریال
« موزرولوزینا طلام دانه ۱۴ و ۱۸ عیار ۱۳۵۰ ریال
« موزرطلا زنانه ۸۰۰ ریال
« لوزینا طلازنانه ۱۸ عیار مدل ۲۲۰۰ ریال
« رودوس مطلام دانه ۱۷ سنك ۸۰۰ ریال
« لونزا مطلا مردانه وبچگانه واترپروف ۱۷ سنك ۸۵۰ ریال
ساعت دوزنگه رومیزی ۱۴۰ ریال
رادیوپایار ٦ لامپ ۸ موج ۴۰۰۰ ریال

ومقدار زیادی ساعتهای رودانیا والماو غیره بقیمتهای بسیار ارزان بمعرض فروش گذارده میشود.

یکدستگاه رادیوپایار ٦ لامپ ۸ موج ویك دستگاه گرامافون پایار ۳۳ دور وچهار عدد ساعت مطلا بورل ورودوس بعنوان جایزه از طریق قرعه برای خریداران محترم درایام حراج اختصاص داده شده است شرائط آنرا در کالای سوئیس خیابان اسلامبول ملاحظه خواهید فرمود وضمنا بهریك خریدار از ۱۰۰۰ ریال ببالا یك لوله خمیر دندان مکزیل ضدپیوره ساخت سویس مجانا تقدیم میشود.

آ ـ ۳۰۷۷۸

مؤسسه فروش

یادداشتهای یك دیکتاتور

-٦۷-

تشخیص دادم زیرا خود او باید از رهبران ومربیان بشمارآید و باضافه اومرد عمل است نه حرف، البته بااحساساتی که درمن تولیدشده بود این نوع بیان فاکس راهم نوعی از نبوغ او درخواندن افکار خود بشمارآوردم وبرای اولین بار درزندگی حس کردم که منهم شخصی و موضوعی هستم و بخوبی میدیدم که بدنم راست میشود و کم کم سینه ام جلوآمده وگردنم افراشته شده است ومحکم دربرابر ابهت وعظمت پیشوا ایستاده ام.

ـ پیشوا نگاهی بمن انداخته وبا اشاره علامت رضایت خودرا اعلام کرد وگفت من بی نهایت ازملاقات شما مسرورم البته کادر رهبری ما تاکنون رضایت خاطر مارا چنانکه بایدفراهم نکرده است وباید درآن تغییرات اساسی داده شود وخوشوقت میشوم اگرشما باهمکاری مسیوفاکس نقشه تدوین کرده وباما دررامرسیدن بهدف تشریك مساعی نمائید.

در اینحال خبر داده شد که نمایندگان کار گران برای مذاکرات مدت اعتصاب قصد شرفیابی دارند.

آنگاه پیشوا بفاکس خطاب کرده گفت باید ازاطلاعات واستعداد کالانگو در کادر رهبری نهایت استفاده را بعمل آورد و از مزایای رهبران نیز برخوردار شوند و در فرصت مناسب باید ایشان را به بینم.

فاکس تعظیمی کرده و من نیز تا روی زمین خم شدم و عقب عقب به اتفاق فاکس خارج شدیم.

آنچه ازاتاق پیشوا درنظرم ماند یك تابلو ازمرامنامه وآرم حزب بود که دورآن با چندین هفتیر زینت داده شده بود وقیافهٔ عصبانی وخشن رئیس بود.

فاکس نگاهی بمن کرده وگفت درتاریخ تشکیلات، تاموفق ترین و خوش شانس ترین افراد هستی زیرا هیچکس نمیتواند قبل ازطی دوره سه ساله بکادر رهبری وآنهم بااستفاده ازمزایایش نائل آید ولی پیشوا بمن اطمینان داشت ومنهم شووقتم. بخانه اوآمدیم هنوز صحبت درشانس من بود ودرآنجا کم کم بحث دراین شروع شد که فاکس چه قسمتی را بمن محول نماید که ترقیاتم سریع تر صورت گیرد بالاخره گفت کالانگو تو باید دست راست من باشی یعنی نیروی حمله در اختیار تو بگذاریم.

این نکته راباید بگویم که من آنروزها جوانی نحیف بودم که پنجه مصائب مرا ازهم متلاشی کرده بود معذلك این عنوان باندازه مرا سرمست کرد که خودرامانند یك قهرمان قوی و نیرومند میدیدم وفورا در نظرم مجسم شد که اگر چنین شود چه انتقامی ازپاکاناخواهم کشید. آنگاه فاکس بفکر فرورفت آیا میتوانی ازاین میدان موفق بیرون آئی؟!

سرم را بالا گرفته وچندفحش رکیك بهرچه مخالف ونفس کش بود داده وگفتم مغز همه را له خواهم کرد.

فاکس گفت لابد اول هم ازدشمنان شخصی خود که ترا بزندان انداخته اند شروع خواهی کرد وگریبان مسیوتاوارنه را خواهی گرفت؟ امن بدون اطلاع ازهمه جا گفتم امامن آدم مقدورتر ازتاوارنه هم سراغ دارم وآن پاکاناست.

گفت ولی این شخص برای تصاحب لوسیانا ترابزندان انداخته است. گفتم اگر کارما کانارا ساختم خدمت اوهم خواهم رسید.

فاکس کمی تامل کرد وگفت شایدخودت بهتر بدانی که برای ابراز هنرنمائی ـ استعدادت کدام مقدمتر باشند فعلا آنچه مهم است این است که ما باید نیروی حمله کاملا قوی داشته باشیم ومن

از هندوستان — ع • مسعودی

خوش آمدید

بقیه ازصفحه اول

گذراند،روزی بود که دردانشگاه علیگر بسر بردند، دراین روز بیش از پنجهزار نفر دانشجوی این دانشگاه باشور زائدالوصفی مقدم شاهانه را استقبال نمودند و با حرارت و گرمی ازاعلیحضرت همایونی وعلیا حضرت ملکه پذیرائی نمودند .

هزاران نفر دانشجو شاه وملکه را درآغوش پرمهرخود جای دادند برای آنها کف زدند وفریادهای زنده باد گفتند وبااولیای دانشگاه دراجرای برنامه‌های پذیرائی همکاری نمودند.

بایدمتذکرشد که دردانشگاه اسلامی علیگرنه فقط دانشجویان مسلمان ازنقاط مختلف هند بآنجامیآیندبلکه روی اصل احترام بمذاهب وتساوی حقوق کلیه فرق از سایر مذاهب و مسالك دیگر نیز در این دانشگاه بتحصیل علم ودانش اشتغال دارند همچنانکه دردانشگاههای دیگرهند نیزمسلمان و هندو، مسیحی وسیك وغیره پشت یك میز ودریك کلاس باهم درس میخوانند. لکن وجه امتیاز دانشگاه علیگر برای جامعه اسلام اینستکه به یك دانشگاه اسلامی موصوف گردیده وبانی آن یکی ازدانشمندان بزرك اسلام است واکثریت دانشجویان را مسلمان تشکیل میدهد•

مسجد باشکوه وزیبائی دردانشگاه ساخته شده ودر کنارآن ساختمانهای عظیم لابراتوار های فیزیك وشیمی وفنون مختلف مجهز بکلیه ادوات امروزی جهان مهیا گردیده که وجود این مسجد خودحکایت ازاین میکرد که بموازات تعلیمات علوم وفنون امروزی، فلسفه وادبیات، طب وهنرهای مختلف باصول ومقررات اسلامی نیز توجه مخصوص معطوف میشود•

مسجددانشگاه اولین محلی بود که مورد بازدید شاه وملکه ایران قرار گرفت وپس ازآن کتابخانه بزرگ دانشگاه که ازچندین هزارجلد کتب خطی نفیس خاصه کتب فارسی تشکیل گردیده است دیدن نمودند وهمجا مساعی دکتر ذاکر حسین رئیس وسایراولیای دانشگاه موردتقدیر وتمجید قرارمیگرفت.

پرفسور هادی حسن، استاد ادبیات وزبان فارسی دانشگاه علیگر میباشد ، این مرد عالیقدر خدمات شایسته‌ای باحیاء زبان وادبیات فارسی انجام داده همینکه حضور شاهنشاه معرفی گردید لب بسخن گشودوخاطرات تاریخی خودراازمسافرتی که هنگام جشن هزارهٔ فردوسی بدعوت شاهنشاه فقید بایران نموده بود بعرض همایونی رسانید.

پرفسور هادی حسن چنین گفت:

« درزمان اعلیحضرت فقید پدرتاجدارشما درجشن های باشکوهی که بافتخار هزارمین سال تولد فیلسوف شهیر سراینده نامی ایران حکیم ابوالقاسم فردوسی درتهران برپاشده بود بتهران آمدم وبعد در افتتاح آرامگاه فردوسی درطوس همینکه حضورشاهنشاه فقید معرفی شدم بعرض ایشان رسانیدم که شاهنشاها حکیم ابوالقاسم فردوسی باشاهنامهٔ خود عجم زنده کرد ازپارسی و حالاشاهنشاه ایران بااین اقدام ادب پرورانهٔ خود فردوسی را زنده کردند. حالاهم که فرزند آن شهریار بزرگ قدم بخاك هندوستان گذارده بایدعرض کنم که شماهم باتشریف فرمائی خودبهند عاشقان زبان فارسی رازنده فرمودید وما مقدم شاهنشاه ایران را دراحیاء ادبیات فارسی مبارك میشمریم.»

پرفسور هادی حسن نطقی هم درتالار بزرگ سخنرانی دانشگاه در دعوت اتحادیه دانشجویان ایرادنمود که آن نطق نیزخالی ازلطف بیان نبود.

چند هزارنفردانشجو بیرون عمارت وقسمت فوقانی وتحتانی تالاررا احاطه کرده وباشور وشعف ورود شاهنشاه وملکه ایران را میان خود استقبال مینمودند دانشجوئی که رئیس اتحادیه بود جلسه را اداره میکرد هنگامیکه شاهنشاه در جلوی صحنه برروی صندلی قرار گرفتند آنقدر گلهای سرخ پرشده از سقف عمارت برروی ایشان ریختند که در چند دقیقه توقفشان در آن نقطه بقدر ده سانتیمتر گل زمین را پوشانید.

شاهنشاه درهمین نقطه دفترخاطرات عضویت اتحادیه را امضاء فرمود در این موقع سیل احساسات دانشجویان عمارت را بلرزه انداخته بود چند دقیقه بعد ذاکرحسین رئیس دانشگاه صحبت کرد وبعد رشته سخن به هادی حسن واگذارشد واو بزبان فارسی نطقی بسیارمهیج پیرامون شخصیت وصفات حمیده شاهنشاه ایراد نمود که باردیگر احساسات دانشجویان بجوش آمد.

اما هیچیك ازاین جریان بقدر بیانات خود اعلیحضرت دانشجویان را تکان نداد .

شاه برخاست وپشت میکروفون قرارگرفت وبرای دانشجویان بانگلیسی صحبت کردوبابیان ساده وسلیسی احساسات شورانگیز آنهارانقدیرفرمود دانشگاه علیگررا تحسین وآرزوفرمود که ایکاش بیست سال جوان بودم وباشمادرپشت یك میز ببحث ومطالعه میپرداختم.

اعلیحضرت همایونی درطی همین نطق اشاره بروابط فرهنگی دیرین ایران وهندفرمود وبازشدن صفحه جدیدی رادرمناسبات فرهنگی بین دو کشورنویدداد وفرمودوزارت فرهنك ایران ازاین پس سعی خواهدنمود دانشجویان هندوستان را بپذیردودانشجویان ایرانرابهندوستان اعزام داردهمچنین استادانی برای زبان مبادله نمایدودرطبع کتب وکمك بانتشارات فارسی دانشگاه قدمهای موثربردارد

خلاصه اینکه خاطرات مسرت بخش یك روزوشبی که شاه وملکه ایران دردانشگاه علیگربسربردندنه فقط برای اعلیحضرتین بلکه برای تمام همراهان فراموش نشدنی بوداما این خاطرات ومشاهده این احساسات شورانگیز درعلیگر خاتمه نمییافت بلکه فردای آنروزدرشهردیگرهند(لکنهور)مرکزمسلمانان شیعه ودوروزبعددرشهردیگری که مظهرهندوهاوشهرمقدس است (بنارس) که هرساله چندین میلیون زوارهندو بآنجامیروندبخصوص دردانشگاه بزرك بنارس برای ما تجدید گردیدوماناظرهمان مراسم وچنان احساسات محبت آمیزی بودیم.

دانشگاه بنارس یکی ازبزرگترین دانشگاههای هندوستان است که گفته میشدبیش ازدوازده هزاردانشجوددرشعبه های مختلف درآنجا تحصیل میکنند و شبانه روز درآنجا بسرمیبرند کافی است گفته شود سطح زمینی که تاسیسات و تشکیلات دانشگاه درآن ساخته شده ومحوطه دانشگاه را تشکیل میدادبیش میلیون متر مربع میرسید!

اشخاصیکه بسلامتی خانوادهٔ خود علاقمند میباشند فقط

لندروز

دودیفرانسیال انتخاب میکنند

LAND-ROVER

زیرا لندروز بزودی چیره میشود وهیچگونه تلفاتی درایران نداشته است

نماینده انحصاری، شرکت سهامی ایران شرق - خیابان سعدی - پاساژ سعدی

آ-۳۰۷۱۲

کارتهای تبریك چاپ عدل

را از فروشندگان زیر درتهران وشهرستانها خریداری فرمائید

تهران مخبرالدوله — ابن‌سینا - لطفی - سیلویا

بهارستان - صفیعلیشاه

لاله‌زار - مسعودیا

اسلامبول - دفترچاپ پالاس‌نو

نادری - نسرین - پاندورا

خیابان شاه - مطبوعاتی گوهر وسایر فروشگاهها

آبادان - کتابفروشی افشار - خیابان پهلوی

تبریز - خیابان شهناز کتابفروشی چهر

کرمانشاه - خیابان سپه فروشگاه خادم

رضائیه - مطبوعاتی زینال‌پور

درسایر شهرستانها ازفروشگاههای معتبر تهیه فرمائید .

آ-۳۰۷۸۰

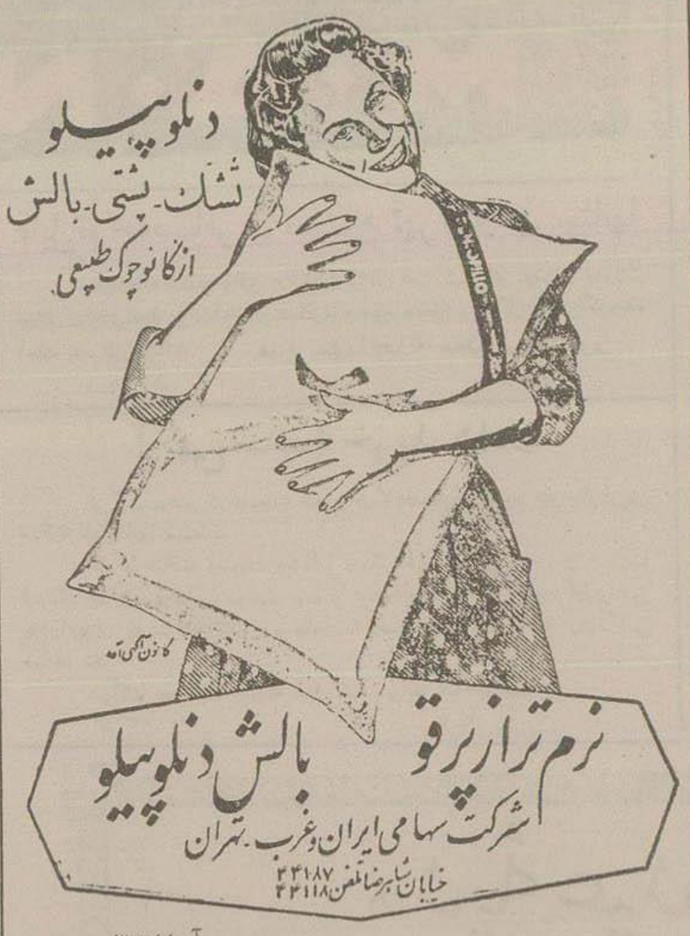

آ-۳۰۷۴۴

محل فروش - فروشگاه مظفری چهارراه لاله‌زار

آ-۳۰۷۰۲

ماشینهای جوشکاری

((برقی و موتوری))

از ۲۰۰ تا ۵۰۰ آمپر ساخت کارخانجات

وستینگهاوس امریکا رسید

فروشگاه ایران تکنو خیابان سعدی تلفن ۳۹۵۶۳

آ-۳۰۷۴۰ — کانون آگهی آوا

نماینده میپذیریم

مؤسسه ادبی امید درنقاط زیر باودیعه نماینده میپذیرد :

اراك - سیرجان - ماکو - نائین - جالوس - بندرعباس - اردکان - مرند - بندرشاه - بااین نشانی مکاتبه کنید : تهران خیابان سوم اسفند مؤسسه ادبی امید صندوق پستی شماره ۱۰۸۵ •

آ-۳۰۷۲۶ — ۱-۲

فروشگاه شبان خیابان شاه چهارراه بهرامی - فروشگاه جلال - خیابان نادری فروشگاه آویدا - خیابان پهلوی چهارراه امیراکرم - فروشگاه فرشید - خیابان شاهرضا نرسیده به پیچ شمیران - فروشگاه البرز - خیابان شاه روبروی بیستمتری اول - فروشگاه ریکا - خیابان پهلوی سه‌راه‌شاه جنب کوچه سیمرغ - رشت شعبه بلور قلی‌اف - کرمانشاه - خیابان سپه فروشگاه پارسیان

آ-۳۰۶۷۰

تقدیر

بدینوسیله ازجناب آقای دکتر نوران نسبت بعمل جراحی شکمی پدر اینجانب که واقعا اعجاز درامر جراحی مینماید وبایك عمل ماهرانه مریض را مداوا نمودندصمیمانه تشکرو اززحمات ایشان وپزشکیاران بیمارستان نامداران قدردانی وبدینوسیله اطبای خیرخواه کشور رابجامعه معرفی مینماید.

آموزگار فرهنك شهرستان سمنان

نعمت‌الله رحیمیان

آ-۲۸۰۶۱

مواظب خود باشید

صبح دوشنبه ۲۸ اسفند تنهااز خانه بیرون نروید زیرا ممکن است چشم شما بتقویم سه‌رنگی که ضمیمه ترقی منتشر میشود، بیفتد ودر کوچه بیهوش شوید.

جلدسه‌رنگ - تقویم رنگین — یك جزو ۳۲ صفحه‌ای اینهامزایای مجله ترقی شماره مخصوص عید هستند.

خواهشمند است نمایندگان شهرستانها مصرفی خودرا تلگرافی اطلاع و الاسهمیه بیشتری برای آنها منظور نخواهد گردید.

آ-۳۰۷۳۰ — ۱-۳

یك اقدام دیگرهم خواهم کرد وآن اینکه دربرابرپیشوااز یك چنین مقامی برای شما تضمین خواهم نمود البته درولهٔ اول چون افراد حزب شمارا نمیشناسندمسلما ازشما تمکین خواهندنمود وبعداباعمل باید آنانرا متقاعد ساخت .

-من ازشدت خوشحالی درپوست نمیگنجیدم وفاکس دستورداد چند روزدیگربهمان کیفیت سابق درآن خانه بمانم وخارج شد تااینکه پنج روزدیگر برگشت ویك هفت تیر زیبا بامقداری فشنك ازطرف پیشوا بمن داد وگفت من پیشوارا متقاعد کردم که توحتی یکه وتنها بدون پشتیبانی حزب بصرف اینکه بتوخیانت کرده‌اند تصمیم بنابودی دونفر گرفته که این دو نفر اول پاگاناوبعد تاوارینه میباشند.

او اول معتقد بودکه شما درقسمت تشریح اصول مرامی بهترمیتوانید مؤثرباشید ومیگفت ازمعرفی من چنان استنباط کرده است ولی چون مزایای آن ناچیز است وزحمت واطلاعات زیاد لازم دارد من طفره زدم وگفتم اداره نیروی حمله برای او بهتر است بعد بآهستگی گفت سابقه علمی وبحث وایرادهم لازم ندارد. ازاینرو پیشوا این هفت تیررا که باید متعلق برئیس سازمان حمله یعنی قدرت فعاله حزب باشد بوسیله من بشما اهدا کردند وباضافه مبلغ هنگفت صد لیره نیز حقوق شخصی است که دراین پاکت است و بشما تقدیم میگردد وقتی تشکیلات را شروع کردیم البته بودجه آن نیز دراختیارشما گذاشته خواهد شد وپاکت را که مملو از پول بود بمن داد و باز بحث های متفرقه پیش آمد ودرزمینه ظالمین وانگلهای اجتماع صحبت شدکه من آنچه را از کتابها آموخته بودم برایش نقل کردم وغرق تعجب شد.

پس ازآن گفت:

کالانگو شما باید یك موضوع را درنظر داشته باشید که ما برای مردم وکشور کارمیکنیم ونباید احساسات شخصی خودرا دراینگونه مسائل دخالت دهیم. حزب ما وارد نیست که آیا پاگانا واقعا مقصر است یانه وباروابط تو وتاوارینه بچه نحوبوده است ازاینروشما اگرمیخواهید ازآنان انتقام بگیرید نباید بحساب حزب گذاشته شود فقط اثری که ازنقطه نظر شما خواهدکرد اعتقاد واقعی پیشوای معظم ما بلیاقت واستعداد شما خواهد بودکه مقدمه احرازرسمی پست مزبورمیباشد ولی اطمینان داشته باش که من کوشش خودرا درترقی توخواهم نمود وبعد اظهار کردکه چندروز بمسافرت خواهد رفت وتاتشکیلات جدید میتوانم ازاین خانه استفاده نمایم وباخداحافظی گرمی ازمن جدا شد وموفقیت مرا مسئلت نمود .

آنچه گفته شد درست عین جملاتی است که بین ما رد وبدل گردید. نه پیشوا ونه فاکس هیچکدام بطورصریح بمن دستور آدمکشی ندادند ولی آنچه من استنباط کردم این بودکه باید خودرا برای یك مقام لایق نشان داده وبارننك بدوش نداشته باشم. بهرصورت دومحرك مرا باخود مشغول داشت ودوشب بعد بطرف مغازه پاگانا کشانید. یکی انتقام شخصی که مرا راحت نمیگذاشت ودیگری امید معرفی خود بفاکس وپیشوا.

٭ ٭ ٭

پاگانا مغازه بزرگ خودراکه سه‌نفر زن ومرد درآن کارمیکردند ست وازست دیگری که درایام سابق بخانه خودمیرفت حرکت کرد. منهم باقیافه دیگری بفاصله چندمتر ازاوبدنبالش حرکت کردم . واردکوچه شد ودرشماره شش رازد و واردگردید . چنددقیقه بعد من از جلوآن خانه گذشتم وموقعیت آنراکاملا مناسب تشخیص دادم . روی درفقط اسم پاگانا نوشته شده بود. خانه شماره پنج یك عمارت قدیمی نسبتاً بزرگی بود وخانه هفتم دری بود که معلوم بود باغ بزرگی است.

نیاز مندیها در اعلانات کوچک این صفحه منعکس میشود

گل فروشی

گلزار جلال سه راه شاه

متخصص ساختن مدرن ترین سبد های گل بسبك جدید

آ-۲۵۶۹۶ ۱۹-۲۴

عالیترین انواع چمن

چمن خارجه و داخله تخم گلفروشی تقوی سبزه میدان برابر مجسمه ارك

آ۲۷۰۳۵ ۱۰-۲۰

عروسی

جشن عقد کنان دوشیزه آیت‌الله‌زاده اصفهانی با آقای امیردلال عصر روز ۱ شنبه درمنزل آقای حاج آقاحسین آیت‌الله‌زاده اصفهانی بر قرار بود و از مدعوین که جمع کثیری از بازرگانان و روحانیون بودند با مسرت کامل پذیرائی شد.

***

مراسم عقد دوشیزه ثریا داودیان با آقای هوشنك ندیمی از ۴ تا ۸ بعد از ظهر یکشنبه درمنزل آقای جلال داودیان بر پا بود و از طرف خانواده‌های عروس و داماد از مدعوین پذیرائی گرم و محبت آمیزی بعمل آمد.

نوزاد

خداوند بآقای الله‌وردی و بانو کبریا دولت آبادی پسری عنایت فرمود.

***

خداوند به آقای حسن فیروز آبادی و بانو دو پسر دوقلو در بیمارستان فیروز آبادی عنایت فرمود.

***

آقای جواد جوادی و بانو فریده جوادی دارای فرزند پسری شدند.

تبریك

مولود جدیدرا بـه آقای عادل و بانو تبریك میگویم

مجتبی اخوی

قدم نورسیده را بآقای جواد جوادی و خانم محترمشان تبریك و تهنیت میگوئیم

ملیحه و رضا متواضع

هتل موزه

هتلی است فامیلی و باموزه ایران باستان هیچگونه بستگی ندارد و برای پذیرائی مهمانان محترم آماده است.

میدان موزه ایران باستان . تلفن ۲۹۲۹-۵ ۱۵-۳۰

جویای کار

جوانی بامعلومات درحدود لیسانس باسابقه خدمت دربانك و بازار جویای کار است براهنمای روزنامهٔ اطلاعات ۵۷۸ مراجعه شود. آ-۲۸۰۷۷

تلفنهای اطلاعات

۵۰۰۱۴ ۵۰۰۱۵
۵۰۰۱۶ ۵۰۰۱۷

شماره مخصوص هیئت تحریریه اطلاعات

۵۰۰۱۸

استخدام میشود

آگهی استخدام دانشیار

دانشکدهٔ علوم برای کرسیهای مکانیك استدلالی وشیمی عمومی بدوتن دانشیار احتیاج دارد که از طریق مسابقه انتخاب خواهد کرد داوطلبان میتوانند از تاریخ نشر آگهی تامدت یك ماه بامدارك لازم برای ثبت نام بدفتر دانشکدهٔ علوم مراجعه نمایند. آ-۲۰۴۷۳

« آگهی استخدام »

شرکت سهامی فادا بچند نفر کارمند احتیاج دارد.

برای اطلاع از شرایط استخدام باداره مرکزی شرکت واقع درخیابان شاهرضا پیچ شمیران مراجعه شود

آ-۲۷۹۸۱

حرکت هواپیماهای داخلی شرکت هواپیمائی ایران از فرودگاه مهرآباد

آبادان : همه روزه ساعت حرکت ۵۵ دقیقه بعداز ظهر ویکشنبه وسه‌شنبه وجمعه (فوق‌العاده) ساعت حرکت ساعت ۷٫۴۵ صبح ودوشنبه و پنجشنبه ساعت حرکت ۸٫۳۰ صبح

اهواز : همه روزه ساعت حرکت ۵۵ دقیقه بعداز ظهر

اصفهان : همه روزه دوهواپیما ساعت حرکت ۷٫۴۵ صبح و ۵۵ دقیقه بعداز ظهر و دوشنبه و پنجشنبه (فوق‌العاده) ساعت حرکت ۹ صبح

یزد و کرمان : دوشنبه وپنجشنبه ساعت حرکت ۹ صبح وسه‌شنبه ساعت ۸ صبح.

مشهد : یکشنبه وسه‌شنبه وپنجشنبه ساعت حرکت ۷٫۳۰ صبح.

شیراز : همه روزه ساعت حرکت ۷٫۴۵ صبح.

تبریز : یکشنبه وچهارشنبه ساعت حرکت ۸ صبح

زاهدان: پنجشنبه ساعت حرکت ۹ صبح سه‌شنبه وجمعه ساعت حرکت ۸ صبح

بوشهر : پنجشنبه ساعت حرکت ۷٫۴۵ صبح

حرکت قطارها

اهواز : ساعت حرکت ۷٫۵۰ صبح ساعت ورود بتهران ۸٫۱۲ بعداز ظهر

شاهرود: روزهای یکشنبه وسه‌شنبه وپنجشنبه ، ساعت حرکت ۷٫۳۰ صبح، ساعت ورود بتهران ۷٫۳۰ بعداز ظهر

بندرشاه : ساعت حرکت ۸٫۴۰ صبح ساعت ورود بتهران ۹ بعداز ظهر

میانه: روزهای دوشنبه وچهارشنبه وجمعه ساعت حرکت ۸٫۵ صبح ، ساعت ورود بتهران ۷٫۵ بعداز ظهر

شماره جدید تلفن های آتش نشانی

۴۴۴۴۴ و ۴۴۴۴۳

مستغلات

باغچه در قلهك

با دویست وسی متر بنای یك طبقه لوکس برق وسایر لوازم فروخته میشود. ببازرگانی نخجوانی خیابان شمیران جنب خیابان حقوقی تلفن ۳۷۲۷۸ مراجعه فرمایند .

آ-۲۷۸۴۵ ۳-۵

اجاره داده میشود

۳ اطاق بابرق و تلفن وآب لوله برای مطب ودفتر وکالت وحجره وغیره خیابان پهلوی مقابل بیمارستان وزیری تلفن ۴۷۰۸۱ آ-۲۸۰۷۱

زمین در جادهٔ کرج

دو کیلومتر نرسیده بزمینهای منتر آل ششدانك یکقطعه زمین مزروعی با آب ملکی بمساحت دوازده هزار متر مربع ازقرار متری پنجاه ریال بفروش میرسد طالبین بتلفن ۳۱۹۵۴ مراجعه نمایند.

آ-۲۸۰۰۷

خریداری میشود

کتاب بهرزبانی ونیز کتابخانه‌های شخصی

نشانی : چهار راه مخبرالدوله نرسیده به‌بیمهٔ ایران کتابفروشی دادیان (Universelle)

آ-۳۰۷۳۲ ۱-۲

این خانه‌ها باجاره و یارهن تصرف داده میشود:

یکبابخانه نوساز دارای ۵ اطاق و کلیه لوازم درخیابان امیرآباد.

یکدستگاه آپارتمان نوساز طبقه دوم مستقل با ۵ اطاق و بهارخواب وکلیه لوازم درحوالی خیابان بهار.

یکدستگاه عمارت دارای ۷ اطاق و حیاط وسیع خیابان برق کوی رکن‌الدوله طالبین میتوانند با تلفن ۴۳۶۹۴ مذاکره نمایند.

آ-۳۰۶۷۴

ایام عیدنوروز مسافرم .

ابوالقاسم صدیقی

آ-۲۸۰۸۹

هزینهٔ ارز و مسکوك زر و سیم

پهلوی - ۶۹۷ ریال
نیم پهلوی - ۳۵۲ ریال
ربع پهلوی - ۱۷۹ ریال
لیره انگلیسی قدیم - ۷۹۵ ریال
لیره انگلیسی جدید - ۷۲۰ ریال
لیره ترك قدیم - ۷۰۰ ریال
لیرهٔ ترك جدید - ۶۱۵ ریال
دهمنانی - ۹۷۰ ریال
ادوارد - ۷۴۰ ریال
طلای تیزابی یك مثقال - ۴۲۸ ریال
نقره قدیم — ۹۸ ریال
نقره جدید - ۲۳ ریال
دلار درجه ۲ آمریکا - ۷۶٫۵۰ ریال
دلار درجه ۲ آلمان - ۷۹٫ ریال
دلار درجه ۲ ایتالیا - ۷۶٫۲۵ ریال
پوند درجه - ۲۱۳٫۵۰ ریال

فروش اتومبیل

اتومبیل فروشی

کادیلاك بوضع مرتب وبقیمت مناسب بفروش میرسد بتلفن ۳۹۸۷۵ مراجعه فرمائید. آ-۲۸۰۷۹

آگهیهای کوچك

متفرقه

گروه فرهنگی استوار

برای تضمین موفقیت دانش آموزان داوطلب متفرقه علاوه بر برنامه معمول دروس شفاهی را نیز تدریس مینماید.

خیابان سعدی روبروی مسجد قائم.

آ-۳۰۷۹۸ ۱-۲

باربیزیو

معروفترین کلاه دنیا

آراء اسلامبول- همالالمزارنو

(آگهی از شعبه بهارستان)

آ- ۳۰۳۳۰ ۳-۳

رسید

ماشین‌های بوجاری با ۱۸ غربال بهاء ۱۷۰۰۰ ریال.

شرکت سوسن خیابان شاهرضا جنب ایرانشهر تلفن ۴۳۶۹۴

آ-۳۰۶۷۶

ایران طیور

سازنده ماشینهای جوجه کشی وانواع لواز مرغداری طهران خیابان شاهرضا میدان فردوسی

آ-۳۰۷۶۲ (آسیا)

مژده بزودی

آکراندیسور اتوماتیك ۱۲×۹ و ۹×۶ کیندرمان آلمان ونور سنج معروف سیکس تومات وکلیه لوازم تاریك خانه رسید نماینده انحصاری **شرکت نیالا** تلفن ۳۸۴۲۶ خیابان سعدی پاساژ سعدی آ-۳۰۷۵۸ -۱-

بیسکویت سالم

مژده بمادران وپدرانیکه بسلامتی بچه‌های خود علاقمند هستند بیسکویت تصاح راابتیاع فرمائید مرکز فروش: تمام مغازه‌های آجیل فروشی و قنادی های معتبر.

(آژانس مترو)

آ-۳۰۷۶۰ -۱-

عکاسی اطلاعات

درتمام شب وروز بامجهزترین دستگاه برای عکسبرداری از کلیه مجالس آماده است .

تلفن ۵۰۰۱۵

(۱) آ-۲۷۳۱۴

کتابهای نو

زیباشناسی

وشناخت روشهای علوم (متدولژی) بامنطق جدید (عملی) تالیف وترجمه ایرج پورباقر منتشر شد

آ- ۳۰۴۵۲ ۲-۲

گم شده - پیدا شده

مفقود شده

یك چمدان محتوی لباس زنانه و مردانه در ایستگاه شهرری درتاکسی جا مانده ازراننده وهمچنین ازجوینده تمنی میشود بشعبه اطلاعات درشهرری تسلیم و مژدگانی دریافت دارد.

آ-۳۰۷۸۲

توضیح و تذکر

در شماره ۸۹۴۰ چهارشنبه ۹ر۱۲ر ۳۴ روزنامه اطلاعات ضمن درج اسامی دستگیر شدگان خائن توده اسم شخصی بنام نصرالله تقوی مقیم گرگان درج شده که اینك توضیحاً اعلام میدارد که فامیل تقوی هیچگونه قرابت ونسبتی با این فرد نداشته وافتخار ومباهات دارد که خود را در راه خدمت شاهنشاه محبوب ومعظم و وطن مقدس فداکار وجانسپار میداند.

گرگان - محمدصادق تقوی

آ-۳۰۷۹۶

دفتر ازدواج شماره ۲۲۲

درانجام تقاضای ارباب رجوع با کمال میل حاضراست وازدواج فقراء را مجانا انجام میدهد. نشانی میدان فوزیه ساختمان شهرستانی سردفتر سید علی مرتضوی یزدی

***

یك تلفن ۲ بفروش میرسد.

طالبین بین ۱ تا ۳ بعد ازظهر به تلفن ۲۴۹۳۰ مراجعه کنند .

آ-۳۰۷۸۴ ۱-۳

تراکتور کیس یك قرن شهرت در سراسر جهان

کیس بعلت کلی صرف بسرعت حل مشکل کار بهترین پیشرفت را در کشاورزی نصیب شما میدهد. به بنگاه تجارتخانه

اتابك تقسیم نمایید

آ-۳۰۷۰۶

عکاسی شایان

آ-۲۷۹۶۳

قابل توجه خانمها

مغازه بهار - لاله‌زار خیابان رفاهی انواع بلوزهای کل دوزی شده را بمعرض نمایش گذاشته

آ-۲۷۸۹۵ ۷-۱۰

پزشکان

دکتر خسرو نامداران:

پزشك امراض داخلی همه روزه غیر ازایام تعطیل صبحها ازساعت ۹ تا ۱۲ در مطب واقع درخیابان هدایت وبعدازظهرها ازساعت ۴ تا ۶ دربیمارستان نامداران خیابان فرصت چهارراه ثریا ازمرضا پذیرائی می‌نماید . تلفن مطب ۳۶۱۰۴

« بیمارستان ۳۲۸۳۸

دکتر ولی‌الله پرتوی :

جراح متخصص بیماریهای زنانه و زایمان نشانی بیست متری سوم (فخررازی نبش خیابان شاهین) تلفن ۴۳۲۹۹

دکتر محمود محسنیان:

متخصص جراحی زنان و زایمان جراحی نازائی در زنان نازا و مردان عقیم پذیرائی ۴-۸ بعدازظهر خیابان سعدی مقابل شرکت بیمه ایران تلفن ۳۳۹۵۴

دکتر جمال‌الدین نوربخش:

متخصص در بهداشت و بیماریهای کودکان ازدانشگاه پارس پذیرائی ۴-۷ بعدازظهر شاهرضا- چهارراه پهلوی تلفن مطب ۴۵۰۴۰ تلفن منزل ۴۴۷۸۹

دکتر هشترودیان :

جراح متخصص دربیماریهای زنان و زایمان پذیرائی صبح ساعت ۹ الی ۱۱ عصر الی ۷ نشانی خیابان فیشرآباد بالاتر از تخت جمشید بیمارستان دکتر هشترودیان تلفن : ۴۴۱۲۹ - ۴۰۲۵۳

دکتر منصور پرتوی :

متخصص بیماریهای چشم وگوش و گلو وبینی ازساعت ۵ تا ۸ بعد ازظهر به نشانی خیابان فخر رازی روبروی درب ورودی دانشگاه، بیمارستان دکتر منصور پرتوی آماده پذیرائی مرضا میباشد . تلفن‌های بیمارستان و مطب ۴۱۲۴۲ ۴۷۳۷۸ منزل ۸۳۳۳۲

بهای اشتراك

تهران و شهرستانها:

یکساله ۵۰۰ ریال ۶ ماهه ۲۶۰ ریال
۳ ماهه ۱۴۰ ریال

خارجه :

یکساله ۸۰۰ ریال ۶ ماهه ۴۵۰ ریال

فیلم رادیولژی فیلم وکاغذ عکاسی کارخانه آدوکس آلمان در دنیا بی نظیر است

فیلم رادیولژی آدوکس آلمان پارتی جدید رسید شرکت نیالا خیابان سعدی. آ-۲۸۴۱۰ ۲-۲

برنامه رادیو ملی

بخش فارسی (ال ایند بارادیو)

روز سه‌شنبه ۲۲ اسفند صبح ساعت ۷ و ۳۵ دقیقه‌روی امواج ۱۶ و ۱۹ متر ظهر برنامه‌شب ساعت ۱۹ و ۴۶ دقیقه‌روی امواج ۳۱ و ۴۲ متر موسیقی ایرانی ۲۰ الی ۲۰٫۱۵ موسیقی کلاسیك هندی [illegible] گفتار.

کشیك داروخانه‌ها

داروخانه بنگاه کل داروئی ایران شماره ۲۰ خیابان فردوسی اول کوچه بانك

داروخانه میر انتهای شهباز
« میهن خیابان ژاله
« امریکائی چهارراه پهلوی
« سیما خیابان نواب چهارراه شکوفه
« شماره ۳ شهر ری
« باس چهار صددستگاه
« کیوان درخیابان شکوفه

کشیك پزشکان

آقای دکتر بهبهانی خیابان ایران ایستگاه سقاباشی

آقای دکتر مصطفوی نسب خیابان شاهپور جنب ارامنه

کشیك درمانگاههای کارگری

کشیك شبانه درمانگاههای سازمان بیمه های اجتماعی کارگران برای کارگران بیمار وافرادخانواده آنان بشرح زیر است.

۱- درمانگاه مرکزی واقع درخیابان امیر کبیر (تلفن ۵۱۲۰۰) در تمام ساعات شب

۲- درمانگاه جنوب غرب واقع در خیابان چیت‌سازی (تلفن ۲۱۴۴۳) در تمام ساعات شب.

۳- سرویس اورژانس بیمارستان هدایت واقع دردروس برای کارگران مجروح و حادثه دیده (تلفن ۸۱۱۸۴)

کشیك بیمارستانها

هنگام بیماری در ساعات مشکوك شب بلادرنك به‌مراکز زیر مراجعه فرمائید: مسمومین از تریاك وسایر سموم (بیمارستان های شفا بحیائیان خیابان ژاله تلفن ۳۷۶۳۱ و لقمان‌الدوله ادهم خیابان مخصوص پشت باغشاه تلفن ۲۳۲۳۳ مجروحین و مصدومین (بیمارستان های سینا وامدادی شیر وخورشید سرخ خیابان ری)

زایمان وعوارض زنانه (بیمارستان های زنان بیمه شمیران ووزیری خیابان شیخ هادی وزایشگاه حمایت مادران و نوزادان خیابان پاستور ودرمانگاه جنوب بنگاه حمایت مادران خیابان مولوی)

در موارد احتیاج فوری به پزشك مقابل وزارت بهداری وسیله آمبولانس نزد پزشکان کشیك شبانه راهنمائی شوید تلفن ۲۰۰۷۱

درموارد احتیاج فوری بعمل جراحی بیمار ستانهای سینا چهارراه حسن‌آباد وشفا بحیائیان خیابان ژاله ولقمان‌الدوله ادهم خیابان پشت باغشاه مخصوص .

بیمارستان نجات بـاداشتن وسایل کامل وروش جدید مبارزه بابیماری‌های آمیزشی درتمام ساعات روزمجانا بیماران رامعالجه مینمایند

تقویم اطلاعات

۲ شنبه ۲۱ اسفندماه ۱۳۳۴
« ۲۶ رجب ۱۳۷۵
« ۱۲ مارس ۱۹۵۶
طلوع آفتاب: ساعت شش و ۲۲ دقیقه
غروب آفتاب: ساعت ۱۷ و ۵۸ دقیقه

ـ زیاده ازحد دوستانه است!

ـ از حال آشفته براهه جوان سردر نمیآوردم . حرکت مـن چه ربطی به تزار دارد ؟

براهه باهمان قیافه‌مایوس گفت:

ـ تزار بولیعهد خیلی ابرازمحبت وصمیمیت کرده‌است .

وبدون اینکه مرانگاه کنداضافه کرد :

ـ تزار نامه‌خود را باعنوان «پسرعموی‌عزیزم» شروع کرده‌است: این نشانه‌صمیمیت بزرگی است ...

ـ بله، البته. تزار گروهبان سابق برنادوت‌را پسرعموی‌خود میخواند. این موضوع برای سوئد خیلی اهمیت دارد .

ـ صحبت ازاتحاد تازه‌ایست. روسیه میخواهد ازاتحاد خود بافرانسه صرفنظر کند و محاصره قاره‌ای راخاتمه بدهد. در نتیجه ما بایدتصمیم خودرابگیریم یابا روسیه متحد شویم یابانا پلئون هردو. بسوئد پیشنهاد اتحاد میکنند.

ـ بله، بله میدانم. ژان باتیست نمیتواند مدت زیادی باین بیطرفی مسلح ادامه بدهد.

ـ وبهمین دلیل تزاربه والاحضرت پادشاهی مینویسد: «پسرعموی عزیزم اگردرسوئد احتیاج بتحکیم موقعیت خودداشته باشدمن میتوانم...

ـ فنلاند راباشما بدهم. اینطور نیست؟

ـ نه، موضوع دیگری‌است... «اگر درسوئد احتیاج بتحکیم موقعیت خودداشته‌باشد من میتوانم شمارادر خانواده خودبپذیرم...

براهه نفس‌عمیقی کشید مثل اینکه شانه‌های باریك جوانش بارسنگینی‌را تحمل میکردند. می‌متحیر اورانگاه میکردم:

ـ مقصودش چیست؟ تزارهم میخواهدمارا بفرزند خواندگی قبول کند؟

ـ تزارفقط ازوالاحضرت ولیعهد صحبت میکند.

عاقبت صورت‌خودرا بطرف‌من برگرداند. قیافه‌اش آشفته‌بود.

ـ راههای دیگری برای بوجودآوردن قرابت‌وجوددارد، عالیحضرت... مقصودش را فهمیدم.

راههای دیگری‌وجود دارد .ناپلئون یك پرنسس «باویر» رابرای ناپسری خود گرفته است خودناپلئون وداماد امپراطور اطریش است ودرنتیجه باخانواده هابسبورگ قرابت‌دارد حتی قرابت خیلی نزدیك دارد .

کافی است انسان بایك پرنسس ازدواج کند خیلی ساده‌است یك مجلس رسمی ویك اعلامیه نظیر آنکه ژوزفین درحضور عده‌ای خواند ... ژوزفین رنجیده و درمانده روی تختخوابش...

باصدای حزن‌آلودی گفتم:

ـ اینموضوع بدون‌شك بتحکیم موقعیت والاحضرت خیلی کمك‌خواهد کرد .

ـ نه‌درسوئد تزارفنلاند راازما گرفته‌است وماهمیتوانیم باین‌زودی خودراتسلی بدهیم شاید درسایر ممالك اروپاوالاحضرت ..

فریادهای ژوزفین روی تختخوابش‌درگوشم طنین می‌انداخت .اماژوزفین برای شوهرش پسرنزائیده‌بود.

ـ درسایر ممالك اروپااعتبار والاحضرت ولیعهد بیشترخواهدشد

... اماژوزفین برای اوپسرنزائیده‌بود

براهه ادامه داد .

ـ باز میخواهم تکرار کنم که‌موقع برای حرکت والاحضرت مناسب‌نیست

ـ چرا گفت براهه، حالا بهترین‌موقع‌است یکروز خواهید فهمید .

دست بطرف اودراز کردم.

ـ من ازصمیم قلب ازشما خواهش میکنم باکمال وفاداری شوهرم کمك کنید من شوهرم احساس میکنیم که‌اینجا بچشم بدی بخدمتگزاران فرانسوی مانگاه میکنند. باینجهت کلنل ملات قدیمی ترین و باوفاترین آجودانهای شوهرم که‌در تمام جنگ همراه اوبوده‌است باتفاق من بپاریس برمیگردد .سعی کنیدجای اورابگیرید شوهرم خیلی تنها خواهدماند. فردابازشمارا خواهیم دید.

بلافاصله سالن برنگشتم بطرف انتهای پارك براه افتادم .ازجلوی حصارهائی که از بته‌های گل درست‌شده بود گذشتم .همه‌چیز اینجابوی گذشته را میدهد، بیست سال پیش کوستاوسوم جشنهای بزرگی در این پارك برپامیکرد .باغبانها میدانند چقدر این پارك رادوست داشت وهنوز در تزیین باغ همان‌دستور های پادشاه مقتول‌را بکار می‌بندند

پارك بنظرم بی انتهامیرسید .پسریادشاه‌مقتول‌رادیوانه‌اعلام کرده‌اند .براثر یك توطئه این مرددیوانه ناچارشده است استعفا بدهد .البته اورابعنوان‌زندانی‌باین قصر آورده‌اند. تمام جزئیات اینواقعه‌را برای من‌حکایت کرده‌اند. درحالیکه نگهبانان بدنبال او بودند دراین خیابانهای مشجر میدویده‌و باخودودرختهای تیول حرف‌میزده است .بنزدیك آن کلاه فرنگی‌چینی مادرش هرروز انتظار او را میکشیده است. مادریك دیوانه، زن یك مقتول، سوفیاما گدالینا...

بادآهسته‌در میان برگها صدامیکرد. ناگهان شبح انسانی بچشمم خورد. شبح بطرف من‌میآمد .فریاد کشیدم .خواستم فرار کنم اما مثل اینکه پایم فلج‌شده‌بود.

ـ خیلی متاسفم که شمارا ترساندم.

دربرابر من درنورماه، ملکه‌سوفیاما گدالینا بالباس‌سیاه ایستاده‌بود .

گفتم :

ـ شما ... شما اینجامنتظر من‌بودید ؟

قلبم شدت‌میزد. از اینکه نمیتوانستم درست‌حرف بزنم احساس شرمندگی کردم.

باصدای بیحالی گفت :

ـ نه ، من‌ازکجا میدانستم که شما گردش را برقص ترجیح میدهید ، خانم ؟ خودمن درشبهای‌قشنگ تابستان بگردش‌میروم . خیلی‌بدمیخوابم ، خانم. این‌پارك‌خاطرات فراوانی را دردل‌من زنده میکند خانم.

نمیدانستم‌چه‌جواب‌بدهم‌پسرونوه‌اش‌رابعید کرده‌وشوهرو پسرمرابجای آنها آورده‌بودند باادب گفتم:

ـ من بااین خیابانهای‌مشجر که تازه‌آشنا شده‌بودم خداحافظی‌میکردم چون‌فردا صبح بطرف فرانسه‌حرکت میکنم .

ـ من‌هیچ فکرنمیکردم بتوانم تنها ، باشما صحبت کنم ؟ خانم. ازاین‌موقعیت خیلی خوشوقتم ...

کنار یکدیگر براه افتادیم درختهای‌تیول فضارا معطر کرده بود. دیگر از او نمیترسیدم. فقط زن سالخورده‌ای‌بود که لباس عزا برتن داشت.

ـ من‌اغلب بموضوع‌رفتن شما فکرمیکنم وتصور میکنم تنها کسی هستم که علت رفتن شمارا میدانم.

اطلاعات اقتصادی
برای استفاده بازرگانان

قانون جدید برنامه ۷ ساله بسازمان برنامه ابلاغ شد

برطبق اطلاعی که بدست آمده روز گذشته قانون جدید برنامه ۷ ساله ازطرف دولت بسازمان برنامه ابلاغ شد ودستورات اجرای آن ازطرف آقای ابتهاج مدیرعامل سازمان برنامه صادر گردید .

امروز یك مقام مطلع اظهارداشت : تمام قسمتهای قانون جدید برنامه عمرانی ۷ ساله موازی یکدیگر بمرحله عمل گذاشته میشود .

دردنبال دستور اجرای برنامه جدید ۷ ساله امروز اطلاع حاصل شد که درعرض ۱۰ روز آینده سه کارشناس انگلیسی بسوی ایران حرکت خواهند کرد تا در نصب تلمبه اهواز کمك کنند . بانك کشاورزی ایران طبق منویات دولت درارتقاء سطح زندگی ورفاه اهالی در این منطقه یك طرح عظیم آبیاری آغاز کرده است .

این کارشناسان بوسیله شرکت انگلیس معروف رستن وهورتربی بایران اعزام میگردند .

شرکت مزبور همچنین برای ایستگاه تلمبه پروژه اهواز ماشین آلات و تلمبه بارزش ۷۰۰۰۰۰ لیره تهیه خواهد کرد . برای کشش آب رودکارون ۳۰۰ موتورمازوتی با قدرت از ۳۰ تا ۱۵۶ اسب تلمبه‌های مختلف را بکار انداخته و نخلستانهای خرما ومزارع برنج وذرت وجو وپنبه وتنباکو راآبیاری خواهند کرد فورا پس ازانعقاد قرارداد مربوط به تلمبه ها در ماه گذشته اولین دسته ماشین آلات ازانگلستان بقصد ایران فرستاده شد .

نصب ماشین آلات مزبور بوسیله نمایندگان این شرکت درایران که همه در انگلستان تعلیم یافته‌اند و تحت نظارت سه متخصص انگلیسی که بزودی بتهران وارد خواهندشد انجام خواهد یافت .

لوازم مختلفه مانند لوله وتسمه وغیره توسط یك شرکت دیگر انگلیسی تهیه شده وارزش سهم صنایع انگلستان را درساختمان طرح اهواز به بیش ازیك میلیون لیره خواهد رسانید .

صورت خرید وفروش ارز بازرگانی وغیر بازرگانی بانك ملی

ازاول سال تااول بهمن ماه سال ۱۳۳۴

اضافهٔ فروش ارز بانك ملی در ۱۰ ماه اول سال جاری معادل ۴ میلیون دلار بوده است

	خرید		فروش	
	بازرگانی	غیربازرگانی	بازرگانی	غیربازرگانی
فروردین	۲٫۵۸۷٫۶۰۵	۴۵۸٫۹۹۳	۱۴٫۲۴۱٫۰۴۷	۵۲۶٫۵۷۹
اردیبهشت	۲٫۹۸۱٫۶۸۰	۷۱۶٫۳۰۷	۲۰٫۸۹۹٫۶۸۳	۱٫۲۵۱٫۴۹۳
خرداد	۵٫۰۷۸٫۴۹۳	۸۷۵٫۴۱۶	۱۷٫۷۸۴٫۵۴۸	۲۸۹٫۷۰۴
تیر	۳٫۳۶۲٫۳۳۷	۸۳۰٫۵۲۲	۱۶٫۳۴۷٫۵۱۴	۲٫۹۷۶٫۵۶۷
مرداد	۳٫۴۳۳٫۷۹۲	۱٫۰۷۷٫۱۴۵	۱۴٫۷۰۵٫۴۸۵	۹۱۸٫۸۸۰
شهریور	۳٫۷۶۷٫۳۴۲	۹۳۵٫۸۲۵	۱۹٫۳۴۹٫۵۴۵	۱٫۰۸۹٫۰۴۲
مهر	۵٫۴۱۵٫۶۲۶	۱٫۱۴۳٫۲۶۳	۱۸٫۶۶۴٫۹۶۱	۷۵۴٫۲۲۶
آبان	۸٫۲۶۸٫۶۳۵	۱٫۰۶۸٫۶۴۷	۱۵٫۱۰۵٫۴۱۰	۱٫۴۴۹٫۲۱۰
آذر	۱۱٫۵۱۳٫۲۷۴	۹۷۹٫۷۶۴	۱۹٫۶۹۱٫۹۸۴	۱٫۰۱۴٫۳۳۰
دی	۸٫۵۸۳٫۵۶۳	۱٫۴۲۹٫۶۵۰	۱۶٫۰۳۴٫۰۱۳	۸۸۱٫۱۶۵
جمع کل	۵۴٫۹۹۲٫۳۴۷	۹٫۵۱۵٫۵۴۲	۱۷۲٫۸۲۴٫۱۹۱	۱۱٫۶۵۱٫۲۹۶

مبلغ ۸٫۷۵۰٫۰۰۰ دولار وام ازصندوق بین المللی میباشد که باید بجمع خرید آبان ماه اضافه شود بنابراین جمع کل خرید عبارت از ۱۸۰٫۳۹۸٫۹۶۹ دولار خواهد بود

مبلغ ۲٫۶۲۸٫۶۸۹ دولار خرید از شرکت ملی نفت میباشد که ضمن پیکرهای خرید بازرگانی منظور شده است. بنابر آمار فوق درظرف ۱۰ ماه اول سال جاری بانك ملی ایران معادل ۴٫۰۷۶٫۴۱۸ دولار اضافهٔ فروش ارز داشته است .

نرخ جدید قیمت داروهای ۶ نمایندگی فروش دارو تعیین شد

امروز سخنگوی وزارت بازرگانی اظهارداشت که ازطرف اداره تثبیت قیمتهای وزارت بازرگانی بهای داروهای اسپسیالیته کارخانجات معروف داروسازی از قبیل روش مرك وکنول ولدرلی پارك داویس ولیلی تعیین و به نمایندگان کارخانجات مربوطه درتهران ابلاغ گردیده است که داروهای مزبور را به بهای تعیین شده از طرف وزارت بازرگانی بفروش برسانند بنابراین هریك ازنمایندگان کارخانجات مذکور درتهران ملزم اندازتاریخ ابلاغ قیمتها ازطرف وزارت بازرگانی تاده روز برای تهران وتاده ماه برای شهرستانها داروهای خود را بانرخ مقرره در اختیار مصرف کنندگان بگذارند و البته پس از پایان مدت مقرر نرخهای تعیین شده از طرف وزارت بازرگانی برای استحضار عامه منتشر خواهد شد .

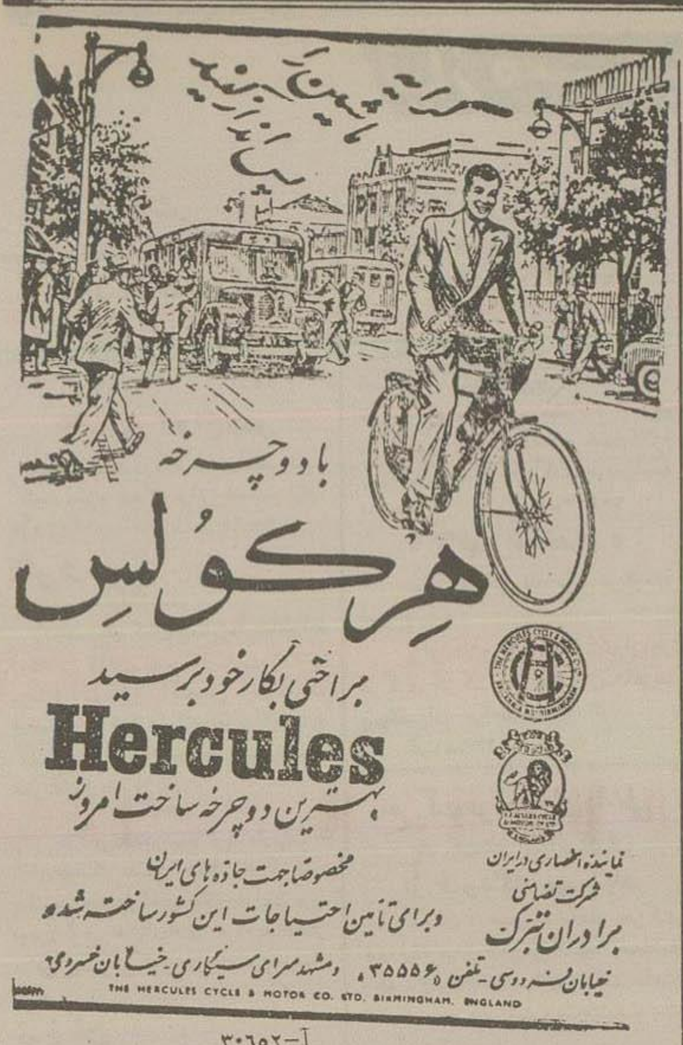

آ-۳۰۶۵۲

آ-۳۰۶۶۸

عید بزودی میرسد

وشما هنوز کارتهای تبریك وویزیت خودرانهیه نکرده‌اید نافرصت باقی است زودتر سفارشات خودرا بدهید که باچاپ نفیس انجام شود.

شرکت سهامی تحریر ایران چهارراه لاله‌زار

اسلامبول تلفن ۳۶۲۲۴

آ-۳۰۱۹۰ ۲-۳ (شعاع)

رادیو صبا

مدلهای جدید وارد شد

نشانی لاله‌زار نو تلفن ۳۷۲۵۶

آ-۲۴۲۲۴ ۸-۱۲

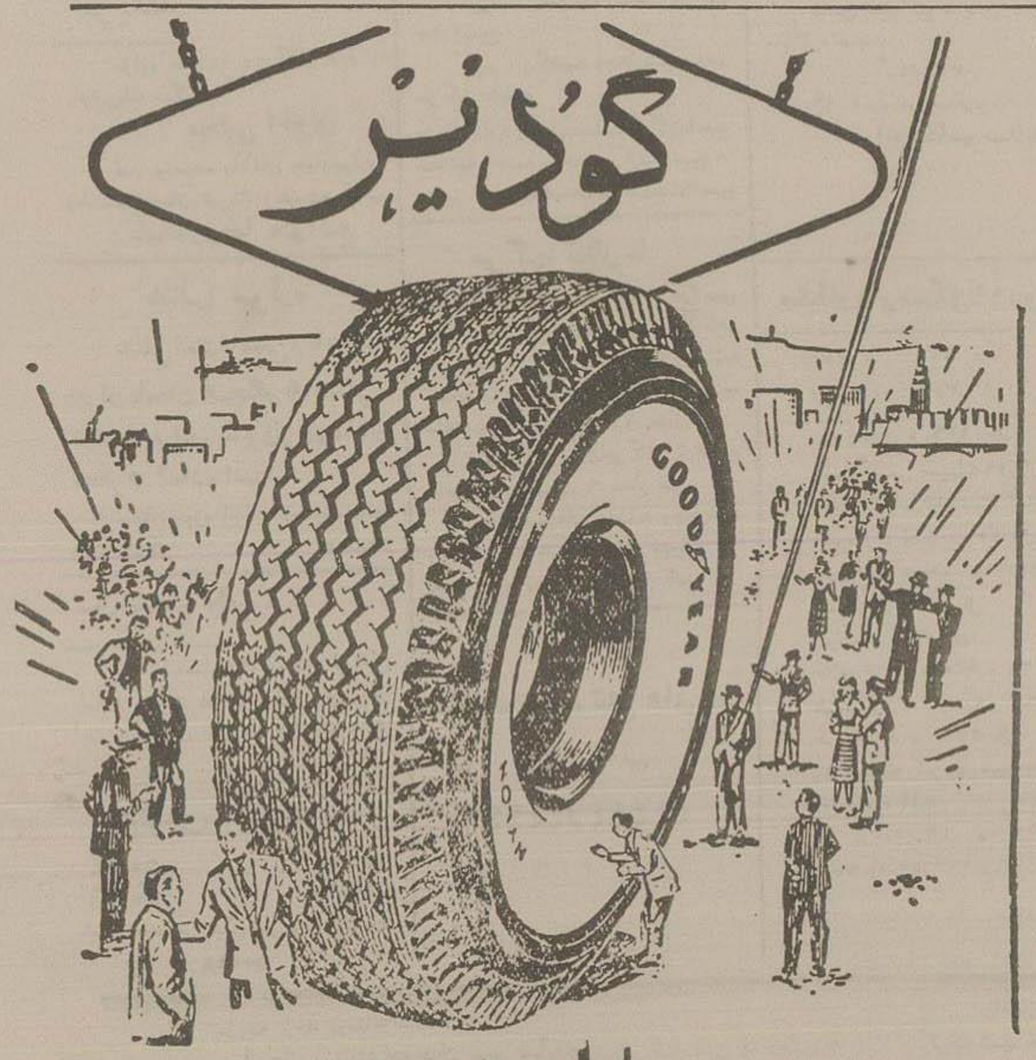

دیر یا زود

شما هم لاستیک «نایلون» خواهید خرید

چون مقاومت ودوام آن قابل مقایسه بالاستیکهای معمولی نیست

GOODYEAR

(۱) ۲۹۱۳۴-

ترك تریاك ومرفین درسه روز

باآخرین متد اکتشافی

دکتر محمد دادخواه

استاد سابق بیمارستانهای بروکسل - دیپلمه دانشگاه سوربن

از ساعت ۹ تا ۱۲ و ۴ تا ۶ بعدازظهر عصر ۲۸۱۷۰

آ-۲۴۱۱۴ ۱۳-۱۶

تشکر ازجناب آقای دکتر محمدرضا حریری متخصص امراض ریوی

اینجانب دوسال قبل مبتلا بمرض آسم شدم مدتی دربابل وبعد طهران باطبای درجه اول مراجعه متاسفانه نتیجه گرفته نشد مایوسانه به آقای دکتر حریری مراجعه در مدت کمتر ازسه ماه بکلی خوب شدم لذا بمبتلایان امراض ریوی بشارت میدهم که باوجود چنین دکتر حاذقی نگرانی مورد ندارد ضمنا سپاسگزاری خودرا تقدیم ایشان مینمایم .

آ- ۲۸۰۸۳ علی اکبر گاشنی

اگر فرصت تهیه لباس عید نداشتید نگران نباشید

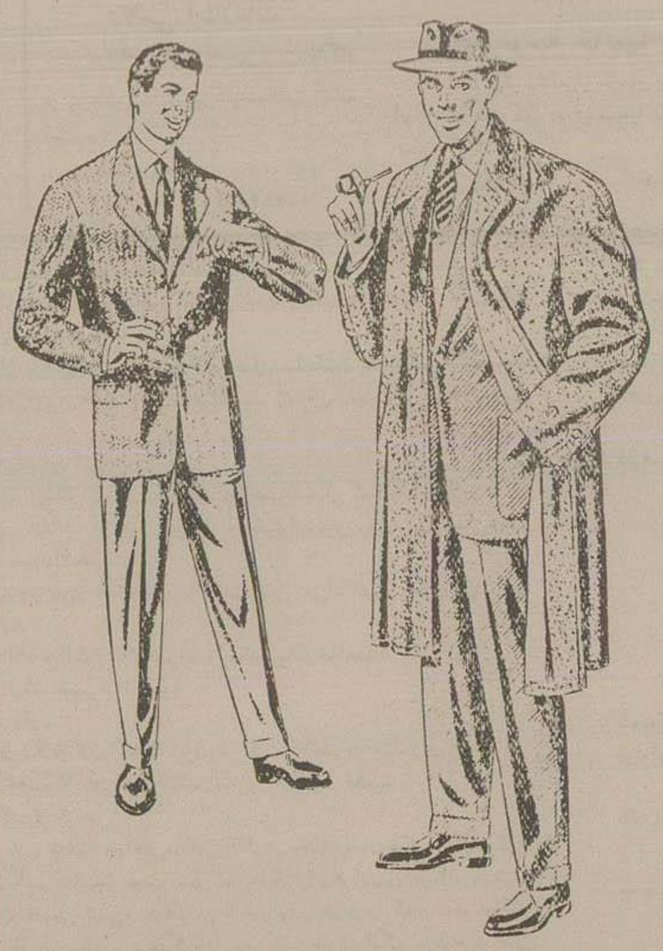

زیرا مغازه پیرایش انواع لباسهای زنانه - مردانه و بچه‌گانه با ارزانترین پارچه ها تحت نظر متخصصین درجه یك برای عید شما تهیه نموده است .

از تجربیات پیرایش در تهیه لباس استفاده فرمائید

آ-۳۰۶۹۶ مغازه پیرایش لاله‌زار

جدیدترین ، بهترین ، سریعترین ، باصرفه ترین و دقیق ترین روش تولید محصول کدام است ؟ فنون تولید محصول درآینده چگونه است؟

جواب این سئوال را باشرکت در:

نمایشگاه بین المللی ماشین‌های صنعتی ۱۹۵۶

INTERNATIONAL MACHINE TOOL EXHIBITION 1956

از ۳۰ خرداد تا ۱۵ تیر ۱۳۳۵ (بغیراز روزهای یکشنبه) درمحل الکسپیا لندن (انگلستان) تشکیل میشود بدست آورید)

انجمن صنفی ماشین‌های صنعتی انگلستان بمنظور مطالعهٔ دقیق ومقایسه فوری کامل‌ترین وجدیدترین انواع ماشین های صنعتی وابزارهای مختلفه آن که در بزرگترین مؤسسات تجارتی انگلستان اروپا وامریکا ساخته میشود نمایشگاهی دریك ساختمان بزرك ووسیع تشکیل میدهد تا بهترین آنرا رسیدگی ومعرفی نمایند. ارزش اطلاعات نمایش این ماشین‌ها ازیك کتابخانه کامل که مجموعه‌ای از کاتالوگهای مختلف وحتی یك آن مکاتبات میباشد بیشتر است شمادر آنجا ماشینهائی را که درشرائط حقیقی تولید محصول مشغول کارمیباشند خواهید دید مسائلی را که درباره وضع تولید محصول خود دارند وهمچنین طرحها ونقشه های فنی خود را میتوانید بابهترین ومطلع‌ترین متخصصین جهانی درمیان بگذارید.

لوازمی که درغرفه بزرك بمعرض تماشا گذارده میشود شامل ماشین‌های صنعتی ابزار و آلات فنی دستگاههای اندازه گیری دستگاههای کنترل ماشینهای فشار چکشهای فشار ومته دستگاههای ترمیك ماشین های صنایع چوب بری میباشد این نمایشگاه قابل توجه‌ترین نمایشگاه فنی سال ۱۹۵۶ دراروپا میباشد. هم اکنون طرحها ونقشه‌های خودرا آماده نموده وبرای شرکت دراین نمایشگاه حاضر شوید نمایشگاه بوسیله انجمن صنفی ماشین‌های صنعتی انگلستان تشکیل میشود .

The Machine Tool Trades Association (of Great Britain)
Victoria House; Southampton Row, London, W.C.1. England.

آ- ۳۰۶۴۶

انتخابات مقدماتی آمریکا فردا آغاز میشود

دراین انتخابات نمایندگانی که باید در کنفرانس حزبی شرکت کنند تعیین میشوند

واشنگتن- رویتر- اولین انتخابات آزمایشی امریکا روز سه‌شنبه (فردا) در ایالت کوچك نیوهمپشایر صورت خواهد گرفت واعضاء دوحزب بزرگ جمهوریخواه ودموکرات دراین انتخابات نمایندگان خودرا که باید در کنفرانسهای ملی دوحزب شرکت کنند انتخاب خواهند کرد. دراین کنفرانسها کاندیداهای حزب برای ریاست ومعاونت ریاست جمهوری انتخاب خواهند گردید.

انتخابات آینده امریکا درماه نوامبر صورت خواهد گرفت وازهم اکنون فعالیت‌های دامنه‌داری ازطرف رهبران دوحزب بزرك امریکا صورت میگیرد وهریك ازاین احزاب میکوشد تادرانتخابات آینده پیروزی حاصل کند. قبل از انجام این انتخابات یعنی درماه اوت آینده کنفرانس های ملی دوحزب تشکیل خواهد گردید.

از حزب دموکرات دونفر برای ریاست جمهوری کاندیدا شده اند که عبارتند از ادلای استیونسون رهبر حزب دموکرات وسناتور استس کیفاور گرچه ایالت نیوهمپشایر بسیار کوچك میباشد وهیچیك ازشهرهای آن بیش از ۸۵ هزار نفر جمعیت ندارد ولی چون اولین انتخابات مقدماتی امریکا درآنجا صورت خواهد گرفت این امر حائز اهمیت فراوان میباشد وتوجه مردم را درسراسر امریکا بخود جلب کرده است . چهارسال قبل نیز در نیوهمپشایر بود که ژنرال آیزنهاور توانست سناتور تفت را که او نیز ازحزب جمهوریخواه کاندیدای ریاست جمهوری بود شکست بدهد ومقدمات پیروزی خود رادرانتخابات ماه نوامبر ۱۹۵۲ فراهم آورد . سناتور کیفاور رقیب ادلای استیونسون دارای قدرت زیاد میباشد ولی عده ای ازرهبران درجه اول حزب دموکرات ازاستیونسون پشتیبانی میکنند که یکی ازآنها ترومن رئیس جمهوری سابق امریکاست وبهمین جهت پیش بینی میشود که استیونسون باردیگر بسمت کاندیدای حزب، دموکرات برای ریاست جمهوری انتخاب گردد .استیونسون رقیب مهم دیگری ندارد وپیروزی خود درانتخابات مقدماتی امیدوار میباشد .

مالنکف چند روز دیگر بلندن میرود

لندن-رویتر- محافل مطلع درلندن خاطرنشان کردند که مالنکف نخست‌وزیر سابق ووزیر نیروی برق کنونی شوروی روز پنجشنبه آینده با یکعده از کارشناسان شوروی بلندن وارد خواهدشد وازتاسیسات اتمی انگلستان درهارول وسایر نقاط دیدن خواهد کرد.

کارشناسان شوروی ازقسمتهائی که درآن ازنیروی برق جهت مصارف عام‌المنفعه استفاده شده دیدن خواهد کرد ولی البته ازاسرار اتمی انگلستان اطلاع حاصل نخواهد نمود •

درماه آینده نیکلای بولگانین نخست‌وزیر و نیکیتا خروشف منشی حزب کمونیست شوروی نیز بنابدعوت انگلستان بلندن مسافرت خواهند کرد وسفر مالنکف و همراهانش بانگلستان درواقع مقدمه مسافرت سایر رهبران شوروی باینکشور خواهدبود .

رهبران شوروی ازتاریخ هیجدهم تابیست‌وهفتم ماه آوریل یعنی مدت ده روز درانگلستان خواهندماند ومامقامات این دولت وازجمله باسرانتونی ایدن نخست‌وزیر وسلوین لوید وزیر امورخارجه آن کشور ملاقات ومذاکره خواهند کرد و بحضورعلیا حضرت الیزابت دوم ملکه انگلستان نیزبارخواهندیافت•

مسافرت آینده رهبران شوروی به انگلستان سروصدای زیادی درمطبوعات ومحافل سیاسی اینکشور براه انداخته و عقایدونظریات موافق ومخالفی نیزازطرف ناظرین سیاسی درباره آن ابراز گردید است •

بعضی‌ها بعلت حملاتی که ازطرف رهبران شوروی بسیستم حکومت انگلستان صورت گرفته بااین مسافرت مخالفند و بعضی دیگر اظهارعقیده می کنند که رهبران شوروی درانگلستان سیستم حکومت این کشور ووضع دموکراسی ومردم را ازنزدیك مشاهده خواهند کرد .

ازطرف دولت انگلستان برای حفظ جان رهبران شوروی وجلوگیری ازبروز حوادث نامطلوب احتیاطات لازمه بعمل آورده خواهد شد .

سلوین لوید بانخست‌وزیر وزیر خارجه ترکیه مذاکره خواهد کرد

آنکارا- اسوشیتدپرس- سلوین لوید وزیر امور خارجه انگلستان بوسیله هواپیما واردفرودگاه آنکارا شد.

وی که مدت دوروز دراین شهربمذاکره بااولیای امور خواهد پرداخت بخبرنگاران جراید اظهار داشت : ترکیه وانگلستان درپیمان بغداد وسازمان دفاعی آتلانتیك شمالی عضوهستند وبهمین مناسبت هردو کشور در صلح خاورمیانه واروپابسیار مؤثرمیباشند.

سلوین لوید قراراست راجع بامور قبرس وهمچنین خاورمیانه باعدنان‌مندرس نخست‌وزیر و کوپرولووزیرخارجه ترکیه مذاکره ومشاوره بعمل آورد.سلوین لوید قرار است روزسه‌شنبه باهواپیما سوی تلاوی پرواز کند.

دالس وزیر خارجه امریکا بکلومبو رفت

کلومبو-رویتر-جان فوستردالس وزیر امورخارجه امریکا برای مذاکره بامقامات سیلان بکلومبو واردشد وی درفرودگاه راجع بمسائل مختلفی بامخبرین مذاکره کرد وازجمله اظهارداشت که امریکا ازقطعنامه مورخ ۱۹۵۰ سه دولت غربی درباره تضمین صلح فلسطین پشتیبانی میکند و میکوشد تا اختلافات بین اسرائیل و کشورهای عرب مرتفع گردد.دالس پس ازشرکت در کنفرانس کراچی ومذاکره بانهرو ودردهلی بسیلان رفته است.

جنك فلسطین در تابستان آینده آغاز میشود

لندن-رویتر- یکی از نمایندگان حزب کارگر انگلستان در مجلس عوام اینکشور پیش بینی کرد که درتابستان آینده کشورهای عرب اسرائیل را موردحمله قرارخواهند داد وجنگ بزرگی درفلسطین برپاخواهد شد. وی اضافه کرد که اگر دول بزرگ غربی برای جلوگیری ازصدوراسلحه از کشورهای کمونیست بمصرو سایر کشورهای عربی وبرطرف ساختن مسابقه تسلیحاتی شدیدی که هم اکنون بین کشورهای عرب واسرائیل درگرفته اقدام موثری بعمل نیاورند بروزاین جنگ حتمی خواهد بود.

پیشنهاد کمك شوروی به افغانستان

در سازمان ملل متحد

نیویورك-اسوشیتدپرس- روزدوشنبه روزنامه تایمز درسرمقاله خودپیشنهاد کرد که دولت پاکستان گزارشاتی درباره کمك شوروی بافغانستان که درحقیقت بصورت اسلحه بقبائل اطراف دره خیبرمیرسد بسازمان ملل‌متحد بدهد.

دراین منطقه است که دولت افغانستان اصرار دارد که مردمی که بزبان پشتو صحبت میکنند تشکیل یك کشورمستقل بدهند.

«روزنامه تایمز» درسرمقاله خودادامه میدهد که این اوضاع صلح جهان را تهدید میکند وباید درسازمان ملل‌متحد موردتوجه قرارگیرد.

شوروی بسودان کمك اقتصادی میدهد

خرطوم — رویتر— درخرطوم اعلام‌شد که دولت‌شوروی بسودان پیشنهاد کمك اقتصادی کرده واین پیشنهاد درجلسه روزسه‌شنبه (فردا) کابینه سودان مورد بررسی قرارخواهد گرفت . هنوزجزئیات پیشنهاد کمك اقتصادی شوروی بسودان معلوم نیست ولی گفته میشود که این پیشنهاد شامل کمك طویل‌المده شوروی بسودان میباشد .

توقیف شش نفر عراقی

بجرم پخش اعلامیه در بغداد

بغداد- اسوشیتدپرس - یك دادگاه عالی عراقی شش نفر از اهالی کشور را بجرم تشکیل یك جمعیت اسلامی و حمله برپیمان بغداد بشش ماه زندان محکوم کرد.

محکومین بگناه خود اذعان کرده اظهار داشتند که باپخش اعلامیه سعی می کرده‌اند اهالی را برضد حکومت وهمچنین پیمان بغداد تشویق کنند•

اسرائیل درباره نطق ایزنهاور ازدولت امریکا

توضیح میخواهد

واشنگتن-اسوشیتدپرس- اباایان سفیر کبیر اسرائیل درامریکا ازدولت متبوع خود دستوری دریافت‌داشته که معنی ومفهوم نطق آیزنهاوررا که گفته بود « صلح درخاورمیانه بافرستادن اسلحه باسرائیل تامین نمیشود» از آن دولت بخواهد بهمین مناسبت اباایان بارابرت مورفی معاون وزارت خارجه امریکا ملاقات و مذاکره بعمل آورده است .

ابان پس از گفتگو بارابرت مورفی موقعیکه ازوزارت خارجه آمریکا بیرون میرفت باخبر نگاران روبروشد ودرجواب سئوال آنها گفت فرستادن اسلحه بخاور میانه ضامن بقای صلح نخواهدبود.

وی درحقیقت گفته آیزنهاوررا تایید کرده دولت اسرائیل ازآمریکا تقاضا کرده که معادل ۶۳ میلیون دلاراسلحه بآن کشورفروخته شود.

ایدن نسبت بمسئله قبرس استیضاح میشود

لندن- رویتر- درجلسه امروز مجلس عوام انگلستان نمایندگان حزب کارگر بعنوان اعتراض باقدام دولت محافظه کار انگلستان درتبعید ماکاریوس اسقف نیکوزیا وچندنفر دیگراز رهبران ملیون قبرس طوفانی درجلسه مجلس عوام برپا کردندوهیوگیت اسکل رهبرآن حزب درخواست کرد که فورا مباحثات مربوط بایلموضوع درمجلس عوام آغاز گردد . دولت انگلستان اعلام کرده که از روزچهارشنبه آینده این مباحثات آغازخواهدشد وبهمین جهت رهبران حزب کارگران اصرار نکردند که حتما مذاکرات بدون وقفه آغاز گردد .

نمایندگان حزب کارگر اعلام کرده‌اند که پس ازختم مباحثات ازدولت محافظه‌کار نسبت بمتوقف گذاشتن مذاکرات مربوط بوضع جزیره قبرس استیضاح خواهند کرد . نمایندگان حزب کارگر خاطرنشان کرده‌اند که اگر مذاکرات مربوط بقبرس ادامه مییافت حتماً ازآن نتایج مطلوب بدست میآمد .

سخنگوی حزب کارگر درمسائل مربوط بمستعمرات انورین‌بوان رهبرجناح چپ حزب کارگر میباشد واونیز شدیداً سیاست انگلستان درقبرس حمله کرده‌است . احتمال میرود که درجلسه روزچهارشنبه شخص ایدن نخست‌وزیر انگلستان درباره حوادث اخیر قبرس توضیحاتی بدهد•

یك تراکتور فرگوسن یعنی یك عمر کار ومحصول درجه اول

دهقانان عزیز .... فرگوسن را برای مزرعه خود انتخاب کنید

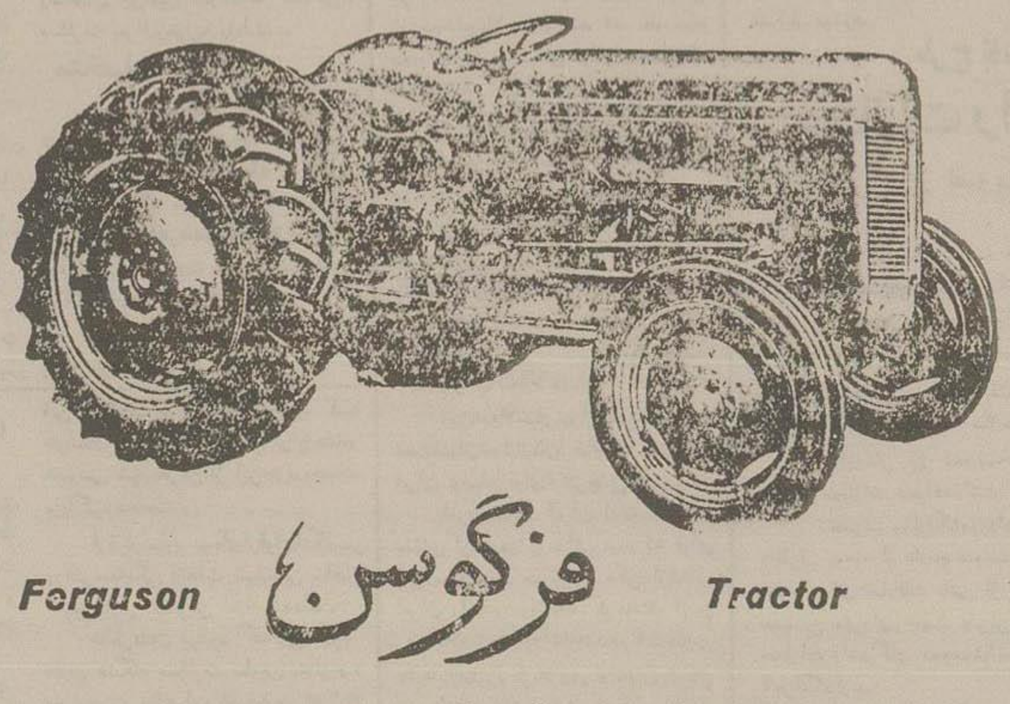

درحال حاضر متجاوز از ۲۰۰۰۰۰۰ تراکتور فرگوسن درسراسر دنیا مشغول کار میباشد

نمایندهٔ انحصاری: شرکت اتواگرو بامسئولیت محدود

(هایك گالوستیان وپسران) - خیابان شاهرضا تلفن ۴۷۴۳۰

HAIG .C. GALUSTIAN &SONS. Tel 47430

آ- ۳۰۸۶۸

ایدن ومولد درباره پیمان بغداد مذاکره کردند

مهمترین موضوعی که بین آنها مورد بحث قرارگرفت اختلاف نظر فرانسه و دول بزرك غربی بود ایدن پشتیبانی کامل انگلستان را ازسیاست فرانسه درافریقا اعلام کرد

نخست‌وزیران فرانسه وانگلستان درباره روابط غرب باشوروی هم مذاکره کردند

لندن-رویتر -مذاکرات سرانتونی ایدن نخست وزیر انگلستان وگی‌موله نخست‌وزیر فرانسه دیروز درلندن آغاز شد ومقصوداز انجام این مذاکرات اینستکه اختلافات مربوط بمسائل بین‌المللی ازبین برود وبین کشورهای غربی درباره مسائل جهان وحدت نظرحاصل‌شود.

پشتیبانی ازسیاست فرانسه

بطوریکه محافل دیپلماتیك درلندن خاطرنشان ساخته‌اند درمذاکراتی که بین نخست‌وزیران انگلستان وفرانسه صورت گرفته ایدن پشتیبانی کامل خودرا ازسیاستی که فرانسه درشمال افریقا اتخاذ کرده اعلام نموده است .

مذاکرات فرانسه و انگلستان هنگامی آغاز شد که درمحافل سیاسی جهان انحراف فرانسه ازسیاست آمریکا و انگلستان مورد بحث قرارگرفته بود این مذاکرات شامل روابط دول غربی وشوروی، مسئله تقلیل سلاحها وموضوعات مربوط بخاور میانه میباشد.

اخیرا کریستیان پینو وزیر امور خارجه فرانسه نطقی ایراد وطی آن اظهار داشته بود که بین فرانسه ودول غربی در باره مسائل مهم بین‌المللی اختلاف نظر هائی وجوددارد.

سرانتونی ایدن ازگی‌موله دراین باره توضیحاتی خواست ومشار الیه نیز نظر خود را درباره اظهارات پینو برای ایدن تشریح کرد همین اظهارات بود که هفته گذشته هیاهوئی درلندن برپا کردو سبب‌شد که ایدن ازموله برای مسافرت بلندن ومذاکره بااو دعوت بعمل‌آورد.

مذاکرات ایدن و موله چندین ساعت بطول انجامید وهمانطور که اشاره شد آنها مسائل مهم بین‌المللی را مورد بحث قراردادند .

درخواست موله

یك منبع موثق درلندن اظهارداشت که هنگام بحث ازمسئله الجزیره که یکی ازغامض‌ترین مسائل مربوط بفرانسه می باشد موله ازایدن درخواست کرد که از سیاست فرانسه در این ناحیه پشتیبانی کند .

وی خاطرنشان ساخت که فرانسه در نظردارد عده‌ای ازسربازان خودرا که اکنون درآلمان غربی هستند بالجزیره اعزام دادتابهتربتواندبرای جلوگیری از اغتشاشاتی که توسط ملیون الجزیره برپا میشود اقدام لازم بعمل آورد سخنگوی انگلستان اظهار داشت که ایندولت همواره نسبت بفرانسه درمورد مسائلی که فرانسه باآن درشمال افریقا مواجه میباشد ابرازهمدردی کرده‌است محافل مطلع اضافه کردند که نخست‌وزیران انگلستان وفرانسه درباره مسائل مربوط به پیمان بغداد و سازمان دفاعی خاورمیانه نیز مذاکراتی بعمل آورده‌اند. ایدن در مذاکرات دیروزمیکوشیده تانفهد که آیا فرانسه هنوزهم با سازمان دفاعی پیمان بغداد مخالفست یانه.

این سازمان که ازطرف پنج کشور ایران ، عراق ، ترکیه ، پاکستان و انگلستان بوجودآمده مورد انتقاد شدید دولت فرانسه قرارگرفته وایندولت مدعی شده که امضای پیمان بغدادبین کشورهای عرب جدائی انداخته و احساسات ضد غربی مردم کشورهای عرب راتشدید کرده است .

اعلامیه درباره مصر

از قرار معلوم گی‌موله از ایدن درخواست کرده که یك اعلامیه مشترك درباره سیاست انگلستان و فرانسه نسبت بروش بیطرفی مصر واقداماتی که ایندولت برای کمك بملیون شمال افریقا بعمل میآورد صادرشود .

هریك ازنخست‌وزیران انگلستان وفرانسه درآینده نزدیکی بارهبران شوروی ملاقات خواهند کرد وبهمین جهت ایدن وموله مدتی درباره سیاست دولتهای خود نسبت بشوروی بحث کردند .

خروشف و بولگانین منشی حزب کمونیست ونخست‌وزیر شوروی در ماه آینده بلندن مسافرت خواهند کرد گی‌موله نیز بنابدعوت شوروی درماه آینده بمسکوخواهد رفت تا بارهبران شوروی مذاکره کندواین مذاکرات سبب خواهد شد که در روابط سیاسی بین فرانسه و انگلستان ازیك طرف ودولت شوروی از طرف دیگر تحولاتی روی‌دهد .

در ایام عید حسن سلیقه خودرا ثابت نمائید وبارنگهای

شرکت رنگسازی ایران

درب وپنجره و لوازم منزل خود را

شخصا رنك آمیزی نمائید تلفن ۵۲۲۱۸

فروش درکلیه رنگفروشیهای معتبر تهران وشهرستانها

آ-۳۰۶۶۰ -۱- (آکهوکا)

چای لیسبن ایران

بهترین محصول

بهاره ایران

عطر طعم ورنگ چای لیسبن ایران خالص ازبرگهای لطیف ونازك چای است بیچوجه بااسانس ومواد شیمیائی که برای تقلید خطرناك است آلوده نشده وبهمین جهت پس ازسرد شدن رنگش تیره وگل آلود نخواهد شد .

بیائید امتحان دهیم بهای چای خارجه است .

خواهشمند است درموقع خرید دقت فرمائید که توطیها دست نخورده باشد

سازمان چای ایران

آ-۳۰۸۴۸

((منتخب مردم))

اثرات قانون مترقی انجمن شهروتفویض امورمردم بدست خودشان خیلی زودتر ازآنکه انتظار میرفت بمنصه بروز و ظهور رسید انجمن شهر کرمانشاه بپیروی ازخواسته‌های مردم این شهر به آقای مهدی رئوفی که یکی از جوانان اصلاح طلب کرمانشاه است رای دادند وبااین عمل بخواسته فردفرد مردم این شهر جواب مثبت داده ورشخیصت اجتماعی خویش افزودند .

اثرات این انتخاب نیکووشایسته آنست که یك جنبش همه جانبه برای اصلاحات شهری بدست این جوان اصلاح طلب واین عنصر فعال شروع شده‌است .

زحمات وفعالیت های شبانه‌روزی ایشان مسلما نتایجی ببار خواهد آورد که در اوضاع عمومی این شهر تغییرات کلی حاصل خواهد کرد •

احساسات شورانگیز مردم نسبت شهردار وپشتیبانی صمیمانه کلیه طبقات ازاقدامات ایشان، درس آموزنده‌ای است که باید نصب العین کلیه مامورین ورؤساء این شهر باشدوبدانند هر کس مانند شهردار فعلی یکقدم سوی مردم بردارد آغوش گرم وپرمحبت مردم مهیای پذیرفتن آنان خواهد بود .

ضمن تشکر وقدردانی ازفعالیت خستگی ناپذیر آقای شهردار ازخداوند توفیق روز افزون ایشان رابرای خدمت بمردم مسئلت مینمایم .

آ-۳۰۸۰۰ — سیدقاسم ابطحی

جهان

سیاستمداران در دهلی

بقیه ازصفحه اول

موردبررسی قراردادند. بطوریکه میدانیم پس ازحل مسئله مستعمرات فرانسه درهند اکنون پرونده اختلافات هندو فرانسه بکلی بسته شده وهیچگونه اختلاف نظری بین طرفین وجودندارد. حسن تفاهم در ضیافتهائی که بافتخار وزیر امور خارجه فرانسه داده شدکاملا مشهودبود. درباره روابط هند و امریکا قضیه دارای اهمیت بیشتری است.

گذشته از اختلافات جزئی بین دو کشوردر بعضی مسائل نیزعدم توافق نظر اساسی وجود دارد بنابراین جان فوستر دالس وزیر امورخارجه امریکادرمسافرت خودبدهلی جدید سعی کرده که از سوء تفاهمات موجود بین دو کشور بکاهد و باین منظور طی یك مصاحبه مطبوعاتی که درکاخ ریاست جمهوری هند برپا گردید وزیرامور خارجه امریکا اعلام داشت که بین دولتین هندوامریکا درباره حفظ صلح و امنیت جهان توافق نظرکامل وجوددارد، هردو کشور درین زمینه دارای آرمانهای مشابهی میباشند.

دالس گفت درباره مسئله امنیت دسته جمعی بین دو کشوراختلاف نظرهائی وجود داردولی درهر صورت ما حقوق ملت هند رامحترم شمرده ودولت هندرا درانتخاب خطمشی سیاسی خود مختارمیدانیم.

دالس ضمناتائید کرد که در کنفرانس اخیر وزیران امور خارجه کشورهای امضاء کننده پیمان جنوب شرقی آسیا بهیچوجه مسئله کشمیر و گوا مورد بحث قرار نگرفت و اظهار امیدواری کرد که این مسائل ازطریق مسالمت آمیز بین کشورهای ذینفع ویااز طریق سازمان ملل متحد حل وفصل شود•

خاطرنشان میشود که درسال ۱۹۵۳ جان فوستردالس وزیرامورخارجه آمریکا ضمن مسافرت خود بکشورهای آسیائی وارد دهلی شد ودرآن هنگام امیدوار بود که دولت هندوستان مانند سایر کشورهای آسیائی درپیمانهائی که براساس قرارداد دفاعی اتلانتیك شمالی منعقد میشود وارد شود .

یکسال بعد دولت پاکستان باامریکا قرارداد دوجانبه‌ای امضا کرد وپرزیدنت آیزنهاور پیشنهاد کرد که پیمان مشابهی نیز بین دولتین هند و امریکا منعقدشود وهمانطور هنگامی که پیمان مانیل بامضاء رسید دولت امریکا امیدواربود که هند نیز باین قرارداد ملحق خواهدشد ولی درهردومورد دولت هندوستان از امضای این قراردادها خودداری کرد .

اکنون وضع نسبت به چند سال قبل کاملا تغییر پیدا کرده وبچشم ایان مسلم شده‌است که دولت هند یك سیاست مستقل وبیطرفی کامل درپیش گرفته ونه تنها بادولتهای باختری بلکه با کشورهای کمونیست هم ازامضای هرگونه قراردادی جدا خودداری می کند بطوریکه پس از مسافرت سران شوروی به دهلی جدید هیچگونه قراردادی که جنبهٔ سیاسی داشته باشد بین طرفین بامضاء نرسیدو تنها قراردادی که پس از سفر اخیر بولگانین وخروشچف به هند بین شوروی وهندوستان بامضاء رسید جنبه اقتصادی داشته وبموجب آن ساختمان یك کارخانه فولادسازی از طرف کارشناسان شوروی درهندوستان پیش بینی شده است وغیراز این قرارداد ویك پیمان حسن همجواری که بین هندوچین کمونیست بامضاء رسید دیگر هیچگونه قرارداد دیگری بین این کشورو کشورهای کمونیست بامضاء نرسیده‌است.

گذشته ازآن پاندیت نهرو نخست وزیر هند درنطقهائی که اخیرا در جلسات سالانه حزب کنگره وپارلمان آن کشور ایراد کرده از حمله بمرام کمونیستی خودداری نکرده و بارها اعلام داشته که کمونیستها یکدسته مرتجعین هستند که می‌خواهند اوضاع واحوال یکقرن پیش را درجهان ایجاد کنند.

اتخاذ این روش متین واستوار باعث شده که جهانیان نسبت به هند احترام زیادی قائل شده‌اند.

مانور نیروهای نظامی

سوریه

دمشق -خبرگزاری فرانسه - اداره اطلاعات سوریه اعلام داشت که از چند روز قبل یك رشته مانور های نظامی در حضور کفیل ریاست جمهوری آن کشور دریکی ازنواحی سوریه جریان دارد.

اداره اطلاعات سوریه تائید کرد که این مانورها جنبه فوق‌العاده نداشته وازجمله مانوراهالی است که در مواقع معین ازطرف وزارت دفاع آن کشور ترتیب داده میشود

مراسم سلام عید مبعث

بقیه از صفحه اول

توفیق خدمت به مملکت عنایت فرمایند.

شاهنشاه درپاسخ فرمودند ازتبریکات شماممنون هستم .ماهرچه از زمان حضرت رسول اکرم(ص) دورترمیشویم عظمت آن‌حضرت بچشمها نزدیکترمیآید وتعظیم وتکریم همگان درباره‌حضرتش افزوده میشود وباید سعی کنیم پیوسته ازاوامر وتعلیمات اسلام پیروی نمائیم .

شرفیابی نمایندگان مجلس

درساعت نه‌وسی‌دقیقه نمایندگان مجلس شورایملی شرفیاب‌شدند وآقای اردلان نایب رئیس‌مجلس ازطرف نمایندگان خیرمقدم‌عرض کرد .

شاهنشاه نیز درپاسخ فرمایشاتی‌درباره عظمت این عیدسعید ولزوم‌پیروی ازتعالیم حضرت رسول‌اکرم خطاب‌بنمایندگان فرمودند وشمه‌ای ازپیشرفت‌های کشورهندوستان وپاکستان‌رابیان داشتند.

پس‌ازنمایندگان‌مجلس‌درساعت نه‌وچهل‌وپنجدقیقه‌نخست‌وزیران‌ـوزیران استانداران سفرای کبار و وزرای‌مختارسابق ودرساعت ۱۰صبح قضات استادان دانشگاه‌وروسای‌ادارات دولتی شرفیاب‌شدند وعیدسعید مبعث رابحضور ملوکانه تبریك عرض کردند .

وظیفه مطبوعات

درساعت ده و ربع صبح‌متصدیان‌بنگاههای‌ملی‌وبازرگانی‌ومدیران‌جراید شرفیاب شدند وآقای‌هاشمی حائری مدیر روزنامه طلوع عرض تبریك نمود و شاهنشاه‌در پاسخ فرمودند وظیفه‌مطبوعات بسیارسنگین است ونقش‌موثری‌درارشاد مردم بعهده‌دارند درگذشته اگر کسانی موجب بدنامی ارباب قلم بودند اکنون آنطور نیست مطبوعات‌وظیفه خودراخوب انجام‌میدهند.

پس از شرفیابی مدیران‌جرایدبترتیب امرای ارتش شاهنشاهی‌همچنین نمایندگان اصناف‌وکارخانه‌ها وانجمنهای‌ملی بحضور ملوکانه رسیدند واین روز بزرك واین‌عید برجسته اسلامی‌راتبریك عرض کردند.

مراسم سلام عیدمبعث درساعت۱۱ صبح دیروزپایان‌یافت.

مقررات صدور پروانه زیارت اعتاب

بقیه ازصفحه‌اول

مسافرت بکشورهای عراق وسوریه‌اعتبار دارد .

این پروانه‌درمرکزازطرف‌شهربانی کل ودرشهرستانها ازطرف شهربانیهای مربوطه صادرمیشود ودرشهرهائیکه فقط کلانتری‌مستقل وجوددارد کلانتری‌مزبور عهده‌دارصدورآن‌خواهدبود .

برای گرفتن این پروانه متقاضیان بایستی‌درمرکزباداره کذرنامه‌ودرشهرستان ها باداره شهربانی‌مراجعه کنندویکورقه تقاضانامه چاپی را که بآنان میدهند پر کنند .

شخص‌تقاضا کننده‌ضمنابایدیك‌نسخه روتوشت‌شناسنامه‌ودوقطعه عکس کوچك خود وهمسر وهریك‌از فرزندانش راکه هنوز به ۱۸ سالگی نرسیده‌اند ضمیمه ورقه تقاضانامه کرده باداره گذرنامه یا بشهربانی‌تسلیم نماید .

علاوه براینها تقاضا کننده بایستی یك ضمانت‌نامه بمبلغ‌یکصدوپنجاه‌تومان برای تامین هزینه برگشتن خودبایران بشهربانی‌بدهد .

پولی که‌برای صدورپروانه‌زیارت‌از متقاضی گرفته میشودفقط پانزده تومان است .

تشریفات دیگر

صدورپروانه‌زیارت‌هیچگونه‌تشریفات زائد دیگری که موجب معطلی تقاضا کنندگان گرددندارد پس از تکمیل مدارك‌مربوطه‌صدورآن‌بیش ازدوسه روز طول‌نمیکشد.

بعداز آنکه‌پروانه صادرشد،صاحب آن‌بایستی پروانه خود را بویزای سفارت عراق یاسفارت سوریه‌درتهران‌برساندوسپس بدون‌اینکه‌پروانه‌خروج‌بگیردحرکت کند هنگام‌مراجعت بایران دیگر گرفتن‌ویزا ازسفارت ایران‌در عراق یا سوریه لازم نیست .

بعد ازآنکه شخص مسافر بایران بازگشت، پروانه مسافرت اودر گمرك مرزی گرفته شده باطل میگردد وفقط صفحه آخر آنرا بمنزله‌رسید به صاحب پروانه میدهند وبدین ترتیب اگریکبار دیگر بخواهد مسافرت کند باید پروانه دیگری‌بگیرداگر کسی‌پروانه‌زیارت‌خود را درایران گم کند باید مجددابا‌همان تشریفات پروانه‌دیگری بگیردولی اگر این پروانه درعراق یاسوریه گم‌شودمرك شهادتنامه مجانی جهت‌مراجعت‌بایران‌از طرف نمایندگیهای رسمی ایران درآن کشورها صادرمیشود.

ضمنا گذرنامه‌هائیکه فعلا دردست زائرین اعتاب مقدسه می‌باشد تا خاتمه مدت۵سال اعتبار قانونی‌آن‌بشرطاینکه سال بسال تمدید گرددبقوت‌خودباقیست وصاحبان این‌قبیل گذرنامه‌ها فقط‌حق‌ـ مسافرت بعراق‌وسوریه رادارند .

مشخصات پروانه

پروانه زیارت سندی‌است‌بقطع ۱۲٫۵ سانتیمتر در ۹٫۵ سانتیمتر دارای جلد مقوائی زرد رنگ و شانزده صفحه به‌دورنگ سبز وزرد باعلامت‌شیر وخورشیددروسط‌هرصفحه که‌درمتن‌صفحات عبارت پروانه زیارت دولت شاهنشاهی ایران چاپ‌شده‌است .

مندرجات صفحات از۱ تا۶ به دو زبان فارسی وعربی‌میباشد.

در تظاهرات بحرین

بقیه از صفحه اول

لندن‌ـ خبرگزاری فرانسه‌ـبطوری که درلندن گفته میشودطی اغتشاشات جدیدی که دیروزدرشهر«مانامه» پایتخت بحرین‌روی داده ۱۶نفر کشته‌شده اند و امروزاعتصاب‌عمومی در آن‌جزیره اعلام شده‌است.

معهذادروزارت‌امورخارجه‌انگلستان گفته‌میشود گزارشهای‌مقدماتی که‌بلندن رسیده‌حاکی‌است که‌دراثرحوادث دیروز دونفر بقتل‌رسیده ویك‌نفربسختی‌مجروح شده‌است .

بموجب اطلاعاتی که ازمنابع‌رسمی بدست آمده‌این شورش در نتیجه حادثه ای که دربازار « مانامه » بین‌افراد پلیس و یکنفر سبزی‌فروش روی داده بوقوع پیوسته است

طبق گزارشهائی که ازبحرین‌رسیده این اغتشاشات از طرف عناصری که خواستار عزیمت سرچارلز بلکراو مشاور خصوصی شیخ‌بحرین از این‌جزیره‌میباشد برپا گردیده‌است .

ازقرارمعلوم عده‌ای‌ازقوای‌انگلیسی در«شرجه»یکی ازهفت شیخ‌نشین ساحل خلیج فارس ببحرین اعزام شده‌است.

خاطرنشان میشود که روز دوم مارس هنگام مسافرت سلوین بجزیره بحرین نیز تظاهرات شدیدی‌در «مانامه» بوقوع‌پیوست.

بطوریکه اطلاع داریم‌معادن نفت بحرین ازطرف یك‌شرکت‌آمریکا بنام بحرین پترولیوم کمپانی استخراج‌میشود واکنون یك‌نهضت سیاسی بمنظور یك رفرم اجتماعی درجزیره بحرین وجود داردودرماه‌فوریه گذشته‌انتخابات‌محدودی برای‌نخستین‌بار درتاریخ بحرین‌در مانامه صورت گرفت.

خانه فرهنگ ایران درکراچی افتتاح شد

ازطرف وزارت فرهنگ برای‌ترویج زبان فارسی درپاکستان‌وشناساندن تمدن‌وفرهنگ ایران اعتبارمخصوصی اختصاص داده‌شده‌است دیروزماکسب‌اجازه ازپیشگاه شاهنشاه آقایان وزرای فرهنگ وکشاورزی ونمایندگان‌مجلسین‌وسایر همراهان اعلیحضرت همایونی درمحلیکه برای ایجاد قرائت‌خانه وکتابخانه و مجالس سخنرانی آماده شده بودحضور یافته وخانه فرهنگ ایران در کراچی را افتتاح نمودند .

استخدام یکصد نفرلیسانسیه حقوق

بطوریکه قبلا اطلاع دادیم وزارت دادگستری جهت تامین احتیاجات کادر قضائی‌خود درشهرستانها یکصدنفر ازلیسانسیه‌های قضائی‌را ازطریق امتحان استخدام مینماید‌نتیجه‌امتحانات مزبور صبح امروزاعلام گردید،و ازاول‌فروردین حکم استخدام آنها صادرخواهدشد .

در کمیسیون مختلط برنامه مجلسین اختلاف نظر

شدید بروز کرد وعده‌ای ازنمایندگان عضو کمیسیون چون مخالف با انتخاب هیئت رئیسه بودند درجلسه روزشنبه اوبستر کسیون کردندوجلسه‌راترك گفتند

شاهنشاه دیروزدرجلسه کمیسیون حضوریافته ومطالب موثری پیرامون لزوم رفع اختلافات و اتحاد کامل بیان فرمودند

ساعت چهاربعداز ظهر روز شنبه کمیسیون‌مختلط برنامه مجلسین شورای ملی وسنا برای رسیدگی بامور مربوط بسازمان برنامه تشکیل‌شد .

در ابتدای جلسه عده‌ای پیشنهاد کردند که قبل‌از رسیدگی‌بدستورجلسه هیئت رئیسه انتخاب‌شود .

عده‌ای‌باانتخاب‌هیئت رئیسه‌مخالف بوده وگفتند که‌چون چند هفته بیشتر بپایان دوره‌مجلس شورایملی باقی‌نمانده است بنابر این انتخاب هیئت رئیسه ضرورت ندارد .

اماطرفداران انتخاب هیئت رئیسه قانع نشدندوبالنتیجه‌اختلاف‌نظرشدیدی بین صف‌مخالف وموافق ایجادشدوچون توافقی حاصل نگردید عده‌ای ازاعضاء اوسترو کسیون نموده بعنوان اعتراض جلسه را ترك نمودند بالنتیجه کمیسیون از اکثریت‌افتاد وتعطیل‌شد.

از نظراهمیت این‌جریان موضوع بعرض ملوکانه رسیدو موردتوجه‌شاهنشاه قرارگرفت ودرخلال مراسم‌سلام دیروز بنابامرعلیحضرت همایونی‌اعضاء کمیسیون مختلط برنامه شرفیاب شدند ومعظم‌له فرمودند: کمیسیون مشترك‌برنامه‌مجلسین وظایف سنگینی‌بعهده دارد و چون‌باید ازبهار آینده برنامه‌دوم هفت‌ساله‌بمرحله اجرا گذاشته شودلازمست‌در گذراندن لوایح وآئین‌نامه‌ها تسریع بعمل‌آید.

شاهنشاه علاقه خودرا بهمکاری قطعی‌وکامل‌اعضاء کمیسیون‌مشترك‌برنامه مجلسین تاکید نموده و فرمودندمسائل کوچکی از قبیل اختلاف‌نظردرانتخاب هیئت‌رئیسه نباید مانع از انجام‌خدمات بمردم کشور بشود. وامیدوارم کماکان بوظائف‌محوله‌بپردازند.

با اظهارات وتاکیدات شاهنشاه‌در محافل سیاسی‌پیش‌بینی‌میشود که‌اختلاف نظر بکلی‌مرتفع شده وکمیسیون برنامه جلسات خودرا بدون تعطیل‌تاآخر دوره نوزدهم‌تشکیل خواهدداد.

امروزاعلام شدکه کلیه

بقیه از صفحه اول

جوانرود سایر ایلات‌و عشایر غرب‌نیز بتدریج‌خلع‌سلاح خواهند شد بطوریکه صفحات مغرب بکلی ازافراد مسلح‌پاك خواهدشد.

برای تسلیم گزارش

امروز اطلاع‌حاصل شدکه تیمسار سرلشکر شاهرخشاهی فرمانده لشکر۳ باختر‌مامور خلع‌سلاح وتادیب اشرار جوانرودی بتهران وارد شده ونزودی گزارشی‌ازجریان مقابله نیروهای‌ارتش بااشرارجوانرودی بهرئیس‌ستاد ارتش‌تسلیم خواهدکرد.

مندرجات الاخبار

روزنامه‌الاخبار درآخرین‌شماره‌خود تحت‌عنوان‌خوابانیدن قیام عشیره‌ای در ایران بوسیله قوای‌ارتش‌چنین مینویسد:

امروز دولت ایران اعلامیه رسمی منتشر کرد ودرآن ذکر نمودکه قوای ایران توانست سرپیچی یکی ازعشایر ایران راواقع درمنطقه کرمانشاه ازبین برددراعلامیه‌مذکوراضافه‌شدحرکات‌تادیبی علیه‌این‌عشیره ازپانزدهم ماه‌جاری‌شروع ومدت سه هفته بطول انجامید و قیام کنندگان عده‌ای از افرادخودراازدست دادند و رؤسای‌آنان مجبور به‌تسلیم به قوای دولتی گردیدند . تعداد افرادیکه عدم اطاعت کرده‌بودند بالغ بر۵هزارنفر میباشند .

خبرگزاری متحده‌میگوید کسانی که قصد عبور ازمرز ایران و پناهنده شدن بکشور عراق را داشته‌اند پس از محاصره شدیدیکه ازطرف قوای ایران علیه‌آنها بعمل‌آمد دستگیر شدند و در مرز نیز مامورین دولت عراق مانع عبور و فرار افراد مزبور بخاك آن کشور گردیدند . بطوریکه در خبر الاخبار اشاره شده صد ها نفر از قیام کنندگان کشته‌شده وقریب ۳۰۰نفراز آنان‌مجروح گردیده‌اند.

***

امروزخبرنگارما دوباره صحت‌وسقم مقاله الاخبارما مقامات مطلع ارتشی‌تماس گرفت ومقامات مزبورموضوع کشته‌شدن صدها نفرازقیام کنندگان و مجروح شدن۳۰۰ نفر ازآنان را جدا تکذیب کردندو گفتند تعداد تلفات ومجروحین مبالغه‌آمیزذکرشده‌است .

علیا حضرت ملکه ثریا ودالس وزیرخارجه امریکا

ضیافت رئیس‌جمهوری‌پاکستان (حضرت اسکندرمیرزا) بافتخارشاهنشاه وملکه ایران درکراچی بسیار مجلل‌وباشکوه‌بود . پذیرائی درمحوطه باغ‌ریاست جمهوری در کنار حوض مرمر انجام یافت . میزهای‌گرد متعددی در گوشه و کنار این باغ در حالیکه چتر بزرگی بالای آن زده شده‌بود قرار داشت و مدعوین در کنار میزها صرف شام نمودند .

درسرمیزی که اعلیحضرت همایونی‌حضور داشتندخانم‌آقای دالس‌وزیرخارجه امریکاودوتن‌ازرجال‌پاکستان‌بابانوان‌خود شرکت‌داشتندودرسرمیزی‌دیگری که‌علیا حضرت‌ملکه ثریاصرف‌شام‌فرمودندآقای‌دالس‌وزیرامورخارجه‌امریکا ودوتن‌ازرجال با بانوان خود حضورداشتند.

در عکس بالا علیاحضرت ملکه ثریا و آقای دالس هنگام صرف شام مشاهده میشوند .

آخرین خبر

تظاهرات درجاکارتا

رویتر- امروز هنگامیکه دالس وزیر امورخارجه امریکا وارد جاکارتا پایتخت اندونزی شد عده‌ای در فرودگاه علیه ورودا و سازمان جنوب شرقی آسیادست‌بتظاهرات‌زدوگفتند:

ماجنگ نمیخواهیم عده‌ای از زنان طی اعلامیه ای نسبت بورود دالس اعتراض کردند .

جلسه شورای عالی اقتصاد وهیئت دولت درپیشگاه شاهنشاه تشکیل شد

ازساعت‌سه بعداز ظهر امروز جلسهٔ شورایعالی اقتصاد واز ساعت‌پنج بعدازظهر جلسهٔ‌هیئت دولت درپیشگاه اعلیحضرت همایونی تشکیل‌شد. این‌اولین جلسهٔ‌هیئت دولت‌است که‌پس ازمراجعت اعلیحضرت همایونی درپیشگاه ملوکانه تشکیل میشود.

طرح قانونی مربوط بتشدید

مجازات رانندگان متخلف

که امروز از تصویب مجلس سنا گذشت و بمرحله نهائی رسید

ماده‌واحده- هرراننده اعم ازآنکه شغل او رانندگی باشد یانه شخصا یا باشرکت یك‌یاچندنفر مرتکب قتل یا هتك ناموس مسافرین خود یاسرقت اموال آنها بشود درصورت وقوع قتل محکوم باعدام و درصورت هتك ناموس محکوم بحبس‌ابدو درصورت سرقت محکوم بپانزده سال‌حبس با اعمال شاقه خواهدشد ودرصورت شروع بقتل یاشروع بسرقت‌وباشروع‌بهتك ناموس بحبس‌با اعمال شاقه از۵سال تا۱۵ سال‌مجازات‌خواهدشد.

دادرسان حق تخفیف‌مجازات ندارند وگذشت مدعی‌خصوصی تاثیری‌در تخفیف مجازات نخواهدداشت.

تبصره- وزارتکشورودادگستری موظفند برای حسن‌انتظام‌امورراننده‌گی درظرف دوماه از تاریخ تصویب این‌قانون آئین‌نامه‌ای که متضمن مجازات های شدید برای تصادفات ناشی از غفلت‌راننده وسایر تخلفات دیگرراننده‌گی باشد همچنین مقرراتی جهت عابرین خواه سواره خواه پیاده بارعایت قانون تشدید مجازات رانندگان مصوب۱۴تیر۲۸ تدوین وپس‌ازتصویب هیئت وزیران بموقع اجرابگذارند.

تبصره۲-درصورتیکه معلوم‌شد راننده‌ای باحالت‌مستی برانندگی مشغول باشد ازسه‌ماه‌تایکسال بحبس تادیبی مجازات‌خواهدشد.

بازگشت قهرمانان ایران ازمسکو

ساعت ۹صبح فردا قهرمانان کشتی ایران که در مسابقات کشتی مسکو موفقیت‌جهانی کسب کرده‌اندازراه قزوین وارد تهران خواهندشد ومورد استقبال قرار خواهندگرفت.

کودکان باید مجددا تلقیح شوند

بطوریکه ازسازمان همکاری بهداشت وزارت بهداری اطلاع میدهند. کسانیکه کودکان خودرا برای باراول برضد بیماریهای (دیفتری- گراز- سیاهسرفه) تزریق‌نموده‌اند بایستی‌مجددا آنهارابیکی‌از درمانگاه‌هایا مراکزی که‌برای تلقیح‌تعیین‌شده‌ببرندزیراتنها یکبارتزریق‌برای ایجادمصونیت کافی‌نیست باولیاء محترم اطفال توصیه میشود که هرچه زودتربدین منظوراقدام نمایند.

تاسیس کارخانه میوه‌خشك کنی وکنسروسازی

بطوریکه ازسازمان برنامه اطلاع میدهند محل‌های میوه خیز کشور برای تاسیس کارخانه میوه‌خشك کنی انتخاب شده و اقدام بتاسیس یك‌کارخانه میوه‌خشك کنی درمراغه وسه‌کارخانه کنسروسازی در اصفهان وآذرشهر ومشهد ویك‌کارخانه بسته‌بندی خرمادرخرمشهر گردیده‌است

رسیدگی باتهام باندجاعلین گواهینامه‌های تقلبی رانندگی

بطوریکه اطلاع‌دادیم پرونده باندجاعلین گواهینامه‌های تقلبی که توسط مامورین اداره راهنمائی ورانندگی کشف شده دردادسرای تهران‌تحت رسیدگی است . این‌باند درحدود ده‌نفر عضودارد که همگی از دلالهائی هستند که خط و امضاء ورقه چاپی گواهینامه راجعل کرده‌اند

برسر نوبت‌حمام‌زدوخورد شدوعده‌ای مجروح شدند

درگرمابه شادور واقع درخیابان بهارزدوخوردی بین‌عده‌ای ازمشتریان وصاحب‌حمام‌برسرنوبت درگرفت که‌عده‌ای مجروح وبستری‌شدند وخسارتی به حمام واردآمد .

حوادث

لوئی چهاردهم کاردینال ریشلیو را گم کرده است

چهارروزپیش یکی‌ازدانشجویان بنام «احمد-ع» که برای امتحان‌تاریخ مدت سه ماه شب وروززحمت کشیده ودرس خوانده بودباختلال حواس دچارشد بطوریکه شبانه پدرومادرش مجبورشدنداورابیمارستان ببرند.

احمدادعامیکرد که مدتهااست سلطنت فرانسه باورسیده‌واولوئی‌چهاردهم پادشاه‌مقتدر ومعروف‌فرانسه‌است‌وچند روزاست کاردینال ریشلیوراگم کرده‌است.

لوئی چهاردهم ضمناعقیده داشت که میتوان ازفرانسه بایران ازراه‌هوا خط‌آهن کشیدوهواپیماهاراروی‌این‌خط‌آهن‌حرکت داد .

خلاصه لوئی‌چهاردهم مرتب سراغ‌کاردینال رامیگرفت وخواهش دارد هرکس ریشلیورادرمکانی‌یافت فوراوراددربیمارستان‌آگاه کند.

دریك نزاع جزئی «کرم» بقتل رسید

وحیدر باتهام شرکت‌درقتل‌اومحکوم شد

امروزدادگاه شماره ۳جنائی بریاست‌آقای بیوك‌آصف‌زاده تشکیل‌جلسه دادتابواقعه‌قتل«کرم»نام که‌در چهارم مهرماه‌جاری در«شیداصفهان» واقع در۱۲ کیلومتری قزوین اتفاق افتاد رسیدگی‌نماید .

جریان قضیه ازاینقراربود که‌برسرمرز بندی زمین میان‌حیدر و «قارا» نزاعی رخ میدهد و زد وخورد شدیدی درمیگیرد که‌منجر بچاقوکشی‌میشود «کرم» که‌طرفدار « قارا» بوده بپشتیبانی اوباحیدر گلاویز میشود .

«کرم» طرفدار «قارا » بودبه‌پشتیبانی اوباحیدر گلاویز میشود وباتفاق قاراحیدررامیزند . درهمین اثنا که‌نزاع باچاقو درگرفته‌بود،سینه کرم هدف‌چاقو قرار میگیرد وخون اززیر پیراهنش بیرون میزند حیدرکه وضع را چنین‌می بیندفورافرار کرده خودرا درطویله‌ای مخفی‌مینماید ولی پس از چندی توسط مامورین‌ژاندارمری ؟ تگیر میشود .

شعبه۳دادگاه جنائی پس‌ازاستماع اظهارات متهم‌و وکیل مدافع‌متهم . حیدر رابانهام شرکت‌درقتل کرم به۸سال زندان مجرد بااعمال شاقه وپرداخت یکهزارریال هزینه‌دادرسی‌محکوم کرد .

برای ماساژدادن رفت اما زیرماساژدرگذشت

رشید سیروس ازمدتی قبل دچاریك بیماری جلدی شده بود. رشیدبهر کس که احتمال میرفت درمعالجه اینگونه امراض تخصصی‌داشته باشد مراجعه کردوموفق نشد. بالاخره‌باو گفتند که‌یك مردارمنی درچهارراه‌سیدعلی‌دارای مطبی است وسخت ترین امراض پوست را معالجه میکند. سیروس بلافاصله نزدوی رفت ومردمزبور گفت که درطی‌چندروزاورادرمان خواهدنمود.

رشیدطبق دستورمقداری روغن تهیه کرده هرروزپهلوی مردارمنی‌میرفت وآنمردشخصا روغن رابیدن مریض مالش میداد.

اینکارسه روز متوالی تکرارشدولی امروز ناگهان درحین ماساژ اتفاق عجیبی‌رویداد. رشید که‌روی تخت‌خوابیده‌بودناگهان‌فریادی کشیده‌مدهوش گردیدمرد ارمنی‌بامشاهده وضع‌متوحش شدودرصددچاره برآمدامادیرشده بودومریض‌درمقابل چشم اوجان سپرد.

جریان باطلاع کلانتری۲رسیدوچون مرك مشکوك بنظرمیرسید جنازه باداره پزشکی‌قانونی‌حمل وتوسط‌آقای دکترمیرحقانی موردمعاینه قرارگرفت تا علت مرك روشن شودودرصورتیکه جرمی رویداده باشدپرونده امرتشکیل‌وتحت تعقیب قرارگیرد.

امروزصبح یکی از بازپرسان دادسرای تهران دراثرحادثه ای بسختی مجروح‌شد. آقای آل‌آقابرای‌رسیدن بدادگستری بسرعت‌ازخیابان عبورمیکرد در همین موقع یکقطعه‌آجرازدست بنائی که دربالای‌یك ساختمان مشغول کاربود رهاشده مستقیمابسروی اصابت کرد.

آقای بازپرس رابیمارستان‌برده تحت درمان قراردادندومردبنارادستگیر ساخته بدادسرای تهران بردند وقضیه موردرسیدگی قرارگرفت.

فدائیان چهارشنبه سوری

دیروزبمناسبت نزدیك‌شدن روزچهارشنبه‌سوری دراغلب کوچه‌وخیابانهای تهران‌بچه‌ها به‌فشفشه بازی ونارنجك بازی مشغول‌بودند بدبختانه تعدادقربانیان این‌بازی نیززیاد بود.زیرا یازده نفرکودك دماپانزده ساله‌به سوختگی گوش، کورشدن‌چشم‌راست،سوختن‌سراپای بدن‌آتش گرفتن لباس‌وغیره‌دچار شده‌اندو یکی‌ازآنها نیزحالش‌خوب نیست‌یکی‌از مجروحین موادمنفجره یوسف ملیك‌نام داردو هنگامیکه درهاون مشغول کوبیدن زرنیخ‌بوده ناگهان‌مقدمات‌تهیه فشفشه را فراهم کند ناگهان زرنیخ‌ها وهاون‌منفجرشده وصورت‌اورا به‌یك پارچه ذغال تبدیل کرده است .

کامانکار به‌جیپ و جیپ به‌الاغ ودرشکه تصادف کرد

ساعت‌نه‌ونیم‌صبح امروز هنگامیکه یك‌کامانکار باسرعت درچهارراه‌سالار حرکت‌میکرد ناگهان بایك‌جیپ‌تصادف کردوجیپ‌دراثر شدت‌ضربه‌ای که‌بآن واردآمده‌بود بایك‌درشکه برخورد واسب درشکه نیزرم کردوبایك الاغ تصادف کردوهرچهارتاجمعا باعده‌ای‌ازعابرین پیاده‌روتصادف کردند ومصدومین‌را ساعت ده‌امروز به‌بیمارستان‌آوردند.

عده‌مصدومین چهارنفربود که‌یکنفرزن‌وسه‌نفرشان‌مردبودند. یکی‌ازآنها به‌شکستگی‌کاسه‌سر دیگری‌بشکستگی‌پاو کمر، سومی‌پارگی‌صورت وچهارمی به شکستگی‌آرنج مبتلاشده‌بود. حال‌مصدومین‌عجالتاخوب‌نیست.

دیروز در نبرد رستم و افراسیاب رستم شکست خورد وسرش شکافت

دیروزدرحوالی ساعت‌یازده‌ونیم هنگامیکه محسن‌کامی دوازده ساله با دوستش هادی‌عاملی برازجانی مبارزه‌میکردند . محسن بوسیله‌گرزی که ازقیر درست کرده‌بود سردوستش‌را شکافت‌ودراثرضربه‌گرز شکافی‌بطول چهاردهسانتیمتر بسرهادی واردآمد .

تفصیل‌قضیه ازاینقراربود که محسن وهادی همه روزه درنقش افراسیاب‌و رستم‌بایکدیگردست‌وپنجه‌نرم‌میکردندومرتباافراسیاب طبق‌معمول ازرستم‌شکست میخورد افراسیاب که‌ازشکست‌های‌پیاپی بشدت کینه‌رستم رابدل گرفته بوددیروز تصمیم گرفت‌کار رستم‌رایکسره کند وبهمین‌جهت ازیك‌غفلت کوچك رستم استفاده کردوگرز خودرا باسرعت بمغزاوفرودآورد وسراوراشکافت. بهرصورت بلافاصله رستم‌رابوسیله تاکسی‌به‌بیمارستان‌آوردوپس‌از بخیه‌زدن‌سرش اورابمنزل فرستادند.

براثرتصادف کامیون باتیرچراغ برق دوساعت جاده مسدود شد

ساعت ۱۱صبح امروز یك‌کامیون باری که حامل‌آجربود درمیدان‌قلهك خیابان دولت وقتیکه‌میخواست ازبهلوی یك‌اتومبیل ردشود بعلت‌تنگی خیابان باتیر چراغ‌برق تصادف کرد وتیررا دروسط خیابان خوابانید وسیمهای برق‌روی زمین‌ریخت‌ودرنتیجه عبورومرور مدت‌دوساعت متوقف‌ماند تامامورین برق‌رسیدند وتیرسیمانی‌را ازخیابان برداشته وسیمهارا جمع‌نمودند .

جلوی‌کامیون بکلی متلاشی‌شد ولی‌بکسی آسیبی واردنیامد .

در مجلس سنا

بقیه نطق آقای لسانی

درجلسهٔ روزشنبه مجلس‌سنا درموقع طرح گزارش شرکت‌ملی‌نفت آقای لسانی‌نطقی ایراد کرد که مقداری ازآن درهمان‌شماره چاپ‌شده و اینك دنباله آن برای‌اطلاع خوانندگان محترم نقل‌میشود :

آقایان توجه فرمودید که درماده ۱۷ عملیات غیرصنعتی چگونه وبا چه جزئیات‌ودقایق تعریف‌شده‌است‌ومخصوصا توجه داشتن‌باینکه قسمتی ازاین‌عملیات از قبیل امور بهداری و بهداشتی یا نگاهداری طرق وشوارع مورد استفاده عامه ویامنازل وامکنه وغیره بوده‌است با این کیفیت آیا منطق‌شرکت‌ملی‌نفت براینکه تفکیك‌عملیات محال‌بوده‌صحیح است ؟ -

بعقیده‌بنده بهیچ نحو این منطق صحیح نیست زیرا ماده ۱۷ هرگونه ابهام‌واجمالی رارفع کرده‌است.

صرف نظر ازمراتب نامبرده حالا باید دید مجوز شرکت‌ملی‌نفت‌براینکه برخلاف مصرحات سر تایای قرارداد و مخصوصا مادتین۶ و۱۷وبرخلاف‌اساسنامه شرکت‌ملی‌نفت و بالاتر ازهمه برخلاف شخصیت حقوقی شرکت ملی و خلاف مصلحت مملکت درتاریخ اجرای‌قرارداد کلیه دستگاههای مربوطه به‌صنعت‌نفت اعم از(عملیات صنعتی) و(عملیات غیر صنعتی) رابشرکت های عامل تحویل داده است چیست؟

درصفحه۴ گزارش‌توزیع‌شده بنحویکه عینا قرائت کردم شرکت ملی‌نفت مجوز خودرا دراین‌عمل یکی‌از نامه‌ها ضمیمه قراردادبین طرفین دانسته‌است

مهمترین موجب‌بحث بنده دراین گزارش همین موضوع است که تقاضای توجه مخصوص میشود .

همه‌آقایان به‌خاطردارند که‌قرارداد شرکت نفت درکمسیون خاصی‌مرکب از۳۷ نفر نمایندگان مجلسین مورد رسیدگی قرارگرفت وطبق آمارتعیین شده ازطرف‌یکی ازمشاورین‌وزیردارائی ۷۲ساعت روی این قرارداد بحث شد- انتقادات‌مفصل بعمل‌آمد وزیرمالیه وقت که‌مدافع لایحه‌دولت‌بود اصرارداشت که درقرارداد کوچکترین تغییری داده نشود ومنطق ایشان این بود که‌هرگونه تغییردرمواد قرارداد ولوهم جزئی باشد مستلزم آن خواهدبود که کلیه‌شرکتهای عضو کنسرسیوم ومشاورین حقوقی آنها مجددا بایران آمده وراجع به‌اصلاحاتی که درقرارداده‌میشودتبادل نظر نموده تا توافق حاصل‌شود وانجام این امر بطول می‌انجامد وبهره برداری ازنفت‌به تاخیر می‌افتد تااینکه ماده۲۰ قرارداد مطرح شد ومیزان استخراج ازسال ۱۹۵۵تا ۱۹۵۷درماده۲۰ تعیین گردیده وبرای استخراج‌سالهای‌بعد درجزء-ب-ماده۲۰ چنین تصریح شده‌بود.

«پس‌ازانقضاءدوره‌سالیانه ایکه‌مقدار نفت‌خام تضمین شده درآن سال‌بایدبه‌رقم سی‌وپنج‌میلیون مترمکعب رسیده باشد خط مشی‌اعضاء کنسرسیوم براین اساس خواهد بود که‌بشرط‌وجود اوضاع‌مساعددر ایران‌چه ازلحاظ عملیات وچه ازلحاظ اقتصادی‌مقدار تضمین شده‌مزبوررابطرزی تعدیل کنند که جریان عرضه وتقاضای نفت‌خام خاور میانه رابه‌میزان معقولی منعکس نماید» .

پس ازقرائت این ماده نغمه های مخالف حادبلندشد وجناب آقای جمال امامی سناتور محترم نطق مفصلی مبنی برمخالفت‌دراین‌باب‌نموده‌وتصریح کرده‌اند که‌اگراین همه‌قیدوشرط‌برای استخراج بعدازسه‌سال‌باقی‌نماند وهیچگونه‌تعهدی برمیزان استخراج بعد ازسه‌سال نباشد نتیجه بدین جامیرسد که‌این قرار داد فقط سه‌ساله‌باشد وآیابا تحصیل این‌همه خسارات میتوان چنین شرایطی را قبول کردیا نه ؟

ودرجواب وزیر دارائی به‌اینکه‌در ذیل‌ماده نوشته شده‌است(بطرزی تعدیل کنند) جناب آقای امامی و سایرین گفتند که‌اگربخواهند فردا ممکن‌است بگویند معنی‌تعدیل‌آن نیست که میزان استخراج رابالابرندوزیردارائی درمقابل مخالف شدیدا کثریت قریب باتفاق‌اعضاء کمیسیون قرارگرفت وناچار گفت من بانمایندگان مجاز کنسرسیوم‌صحبت می کنم که نامه‌ای دراین‌باب به‌وزارت‌دارائی وشرکت ملی نفت بنویسند که مقصوداز (تعدیل) ذیل ماده ۲۰بالا بردن میزان استخراج ازسال سوم‌ببعد خواهدبود

در جلسهٔ بعد ترجمه نامه ای را بکمیسیون آوردند قرائت کردند گفته شد که این‌نامه‌نیزکلی است‌وبایستی‌صریح تر وناطق ترباشد آن نامه راهم بردند برای آخرین جلسات بود نامهٔ دیگری آوردند که تا حدی نگرانی مخالفین را رفع‌نمود که مقررشد آن‌نامه ضمیمهٔ‌قرار داد باشد.

کمااینکه درمقدمه گزارش مخبر کمیسیون خاص مورخ بتاریخ اول‌آبان ۱۳۳۳ که‌اینك موجوداست وارائهٔ می شودنگرانی حاصلهٔ در کمیسیون نسبت بمادهٔ ۲۰و۲۱ و نامه‌ایکه برای تامین حقوق نسبی ملت ایران گرفته شده بودمراتبی اشعارگردیده است.

اما نامه‌های پیوست

بنحویکه فوقادرباب‌ماده ر۲۰عرض شد درجریان مذاکره‌در اطراف قرارداد در کمیسیون خاص‌نسبت بموادی‌غیر از ماده ر۲۰ هم‌ازطرف اعضای کمیسیون مخالفتهای شدید شد که‌منتهی‌به تبادل چندفقره نامه گردید که مجموع آن‌نامه هاباستثنای نامه‌مربوط‌بماده ۲۰ که‌جداگانه دربارهٔ آن‌بحث‌مفصل‌شد درآخرین جلسه کمیسیون در پوشه‌های وزارت دارائی که‌هفت‌نامه بیشترنبوده هنگنه‌و فهرست‌شده برای‌ضبطدر پرنده‌امّر چه‌در مجلس‌شورایملی‌وچه‌درمجلس‌سنا ازطرف وزیردارائی وقت به نمنشیان کمیسیونها داده شده‌وعین همان نامه‌ها درپوشه‌های وزارت‌دارائی فهرست‌ومنگنه شده باعضا کمیسیون‌خاص نیزداده‌شده‌است که‌یکی ازآن پوشه‌ها باینجانب تسلیم گردیده‌و اینك‌حاضراست‌دردسترس آقایان‌قراردارد وهریك‌از نمایندگان محترم مجلس‌سنا مایل‌باشند میتوانند باین‌پوشه ونامه‌های پیوست آن‌وباپروندهٔ مربوطه- موجوددر بایگانی ادارهٔ قوانین مراجعه نموده تا ملاحظه فرمایند نامه‌ای بکیفیتی که‌در گزارش آقایان نمایندگان محترم سنا که‌در شورایعالی نفت‌عضویت دارند جزو نامه‌های‌تقدیمی‌ازطرف‌وزیردارائی‌نیست.

صرف نظر از اینکه اساساً نامه‌ای مربوط بماده ۱۷ ضمن نامه‌ای تقدیمی نیست اصولا توجه به‌مقدمه گزارش و ومصرحات درسطر ۱۳ که قبلا قرائت گردید روشن میکند که‌اگرنامه‌ای‌هم وجودداشت مبنی برتائیدماده۱۷واجرای عملیات صنعتی ازطرف شرکت ملی‌نفت بوده نه‌عکس آن حالا گفته‌میشود که نامه منظور نامه‌ای بوده است که‌جهت تسهیل کار وامکان کنترل ازطرف‌شرکت های عامل کلیه دستگاههای نفت اعم ازامور صنعتی وامور غیرصنعتی‌درتاریخ اجرای قرارداد بشرکتهای عامل‌واگذار شود وبعدا بتدریج استردادگردد.

اینك که دراثر طرح‌شدن‌اساسنامه شرکت‌ملی‌نفت وگزارش‌نمایندگان‌مجلس سنا درشوری‌این‌موضوع مطرح گردیده برای حفظ حقوق ملت ایران تقاضا مینمایم .

۱- شرکت‌ملی نفت ترجمه‌تضمین شده از کلیه نامه‌هائی را که‌مدعی است درتاریخ‌امضای قراردادمبادله شده به هر یك ازمجلسین سنا وشورای‌ملی‌بفرستد.

۲- چون واگذاری کلیه امورغیر صنعتی بشرکتهای عامل‌برخلاف صریح ماده۱۷ قرار داد امضاء شده طرفین‌می- باشد ونامه متبادله در این باب هم هر چه باشد کافی برای‌آن‌نیست که بعداز هفده‌ماه امورغیرصنعتی‌را تحویل ندهند شرکت ملی نفت باید هر چه زود تر کلیهٔ امور غیر صنعتی را تحویل گرفته ونمایندگان مجلس‌سنا (اعضای شورای عالی‌نفت) تحویل نهائی راهرچه زودتر بمجلس‌سنا گزارش‌دهند .

۳)- کمیسیونی ازافراد صلاحیتدار درمجلس‌سنا انتخاب شود که بمضامین نامه‌های متبادلهٔ توجه کرده ومندرجات نامه‌هارا باموادِ قرارداد تطبیق‌نموده ودر هرمورد که تباین‌وتضادی‌درمضمون‌نامه‌ها باموادِ قرارداد بضرر ملت ایران باشد تعیین‌نموده‌ومراتب‌راهرچه زودتربمجلس سنا گزارش دهند تامجلس‌سنابنا بوظیفهٔ مقرر دراصل ۳۳قانون اساسی پس از بررسی کامل ازدولت بخواهد که‌از هر گونه اقدام وعملی که برخلاف‌قرار داد مصوبه وبرخلاف نامه‌هائی که‌با استحضار کمیسیون‌خاص جهت‌تفسیر پاره‌ای‌ازمواد مانند نامهٔ مربوط بمادهٔ ۲۰ونامهٔ شمارهٔ سهٔ تقدیمی ازطرف وزارت‌دارائی بعمل آمده‌یامیآیدجلوگیری‌نمایند.

چون‌شرکت‌ملی‌نفت عملاازدستگاه های‌تابعهٔ وزارت دارائی است و ریاست شورایعالی نفت‌هم طبق اساسنامهٔ موجود باوزیر دارائی است‌وجناب آقای‌فروهر هم که اینك عهده‌دار وزارت دارائی می باشند دراین‌مدت کوتاه نشان‌دادند که توانائی‌کار دارندبایستی برای حفظ‌حقوق ملت ایران ودرآمدحاصلهٔ ازنفت که‌جزء بیت‌المال‌عمومی است‌وجلوگیری‌ازتفریط وگشاد بازیها سعی واهتمام وافی نموده ومجلسین‌را درجریان بگذارند. الا اگر بناباشد که شرکت ملی نفت بوظائف محولهٔ‌دراساسنامه‌شرکت که‌قسمت برجستهٔ آن ادارهٔ امورغیرصنعتی است‌عمل‌ننماید پس‌اثروجودی شرکت‌ملی‌نفت‌چیست؟ و این هزینهٔ سنگین را برای چه می پردازیم؟

ناطق‌درباره نفت کرمانشاه‌هم‌توضیحاتی داد واضافه کرد شرکت نفت خانقین بحقوق‌ملت ایران تجاوزمیکند واجمال آن قضیه این است که خزانه نفت شاه که شرکت ملی‌مشغول استخراج ازآن خزانه است همان خزانه‌ایست که درآن سرحد شرکت نفت خانقین ازآن خزانه استخراج نفت‌مینماید و کشورعراق‌مرتبا میزان استخراج‌را بالامیبرد وسالی‌سیصد هزارتن بیشتر ازما استخراج میکند و درحقیقت‌سالی یکصد وپنجاه هزارتن از نفت مارا میبرد و طبق‌برآورد متخصصین نفت موجود درمخزن‌ما بسیارقلیل‌میباشد واگر این خزینه خالی شد معقول‌نیست تکلیف ما بااین‌دستگاههای عریض‌وطویل چیست ؟

ناطق درآخر بیانات خود به‌قضیه فلات‌قاره اشاره کردو گفت استفاده از منابع تحت‌الارضی خلیج‌فارس ازمسائل مهم‌است‌ودراین باب‌دو جلسه خصوصی مفصلابحث شدتکرار نمیکنم‌وفقط‌انتظار دارم تقاضاهائی که درجلسه خصوصی از دولت شده‌است که هرچه‌زودتر درباب مخازن‌تحت‌الارضی خلیج فارس مطالعه کرده ومارا درجریان بگذارند تجدیدو تکرارمی‌نمایم.

درخاتمه ازذکر این‌نکته‌ناگزیرم که‌اگر شرکت ملی‌نفت بوظائف‌مقرره خود که‌درهمین گزارش موجود شرکت تلخیص‌شده‌عمل ننماید یعنی‌حساب‌رسی بمعنی واقعی انجام ندهد عملیات غیر صنعتی‌را اداره‌نکند- اکتشاف‌واستخراج جدیدبعمل نیاورد پس‌ماچه‌نتیجه‌ای‌ازاین دستگاه عریض‌وطویل گرفته وبیلان‌کار شرکت ملی‌نفت چه‌خواهدبود و قهری است که مقصود این بنده ازاین‌بیانات تقویت‌شرکت‌ملی نفت‌است که دومقام انجام‌وظایف‌محوله خودبرآمده وهرچه زودتربیلان رضایت‌بخشی برخلاف بیلان پانزده‌ماه گذشته ازعملیات‌خودبه مجلس سناتقدیم‌دارد.

نظر به‌اینهمه‌جاسوسی‌واینهمه‌خیانت بمن ثابت‌شد که عملیات‌واقدامات‌حزب منحله توده‌جز خیانت بوطن‌چیزدیگری نبوده‌و این حزب بیگانه پرست همیشه درپناه‌بیگانگان‌سعی‌داشتند که‌هرنحوی شده تیشه بریشه واستقلال کشورما بزند و مرام این حزب خائن بیگانه پرست باقوانین‌دین‌اسلام منافات داشته‌وبیدینی راترویج‌وتبلیغ مینمودخوشبختانه در اثر بیداری دستگاه فرمانداری‌نظامی اساس این بیوطن‌راتارومار کرد علیهذا اینجانب اسماعیل فرزند محمد ابراهیم شهرت خرقانی مفرددارنده شناسنامه۷۵ صادره ازتهران بخش چهار متولد۱۳۰۷ شغل آهنگرمعروف به‌اسی، که زمانی‌قهرمان کشتی بوده ام در سال ۱۳۳۰ بوسیله سید یوسف قاسمی‌تبلیغ‌شده وهمان‌سال واردحزب غیرقانونی توده‌درقسمت‌شورای کارگران مکانیك فلزکار شدم‌ودرحوزه‌ای که بمسئولیت ابوالفضل سعادتقلی اداره میشدشرکت‌میکردم افراد هم حوزه ام عبارت بوده از ۱ علی اکبر بهاری ۲ اسماعیل خرقانی مفردعضوهیئت‌اجرائیه مکانیك فلز کار تهران بودیم اکنون باوداع‌مطلق ازگذشته تاریك‌واز اینکه مدتی ندانسته بااین‌بیگانه‌پرستان‌همکاری نمودم برای‌همیشه ازآنان کناره‌گیری کرده بقانون اساسی‌و سلطنت شاهنشاه محبوب‌ایران‌وفادارم-مرگ‌برحزب‌خائن‌و بیگانه‌پرست توده.

زنده بادشاهنشاه محبوب دادگستر

اسمعیل خرقانی‌مفرد

آ-۲۸۰۳۷

آمار هوائی

آمارهوائی‌روز یکشنبه ۱۹ اسفندماه۳۴ ازایستگاه هواشناسی وزارت کشاورزی

ساعت ۷	صبح۸ر۹	درجه بالای صفر
« ۱۳	۵ر۱۷	درجه‌بالای صفر
« ۲۱	۱۲	درجه‌بالای‌صفر
حداکثر	۴ر۱۸	درجه‌بالای‌صفر
حد اقل	۵ر۹	درجه‌بالای صفر

جای اداره خیابان خیام چاپخانه اطلاعات
صاحب امتیاز و مدیرمسئول اعتباس مسعودی

آخرین تغییرات‌دربرنامه سینماها

سینماایران

☆☆ زندگی لوین (پارامونت) - باشتراك : جون فونتن،جوزف کاتن- درام عشقی شروع۵ر۴ و۵ر۶و۵ر۸بعداز ظهر

سینما کریستال

☆☆ ماموریت ازپاریس (کلمبیا) - باشتراك:داناآندروز، مارتاتورن، جورج ساندرس - درام - شروع۴ونیم ، ۶ونیم ، ۸ونیم بعدازظهر

سینما تهران

پرنیل (محصول مصر)-باشتراك: یحیی شاهین - موزیکال - شروع ۴ ، ۶ ، ۸ بعدازظهر

سینما میترا

☆☆ دالاس (وارنر - رنگی)-باشتراك کاری کوپر، روت‌رومن-درام قهرمانی - شروع ۴،۶،۸ بعدازظهر

قابل‌توجه‌تیمسار ریاست محترم شهربانی کل‌کشور وریاست محترم سرکلانتری

باکمال خرسندی بدین وسیله از حسن رفتارسرکارستوان عباسیان رئیس دفتر کلانتری۲۰قدردانی‌وازتعلیمات‌مردم دوستی مقامات‌محترم‌شهربانی که‌چنین افسران مهربان وخلیق تربیت نموده‌اند سپاسگزاریم ضمنا امیداست اینگونه افسران موردتقدیر وتشویق قرارگرفته تاباین‌وسیله از حسن‌رفتار آنهاقدردانی شده‌باشد ازطرف‌ساکنین‌بخش‌بیست

انجمن محلی عباسی

آ-۲۸۰۵۷

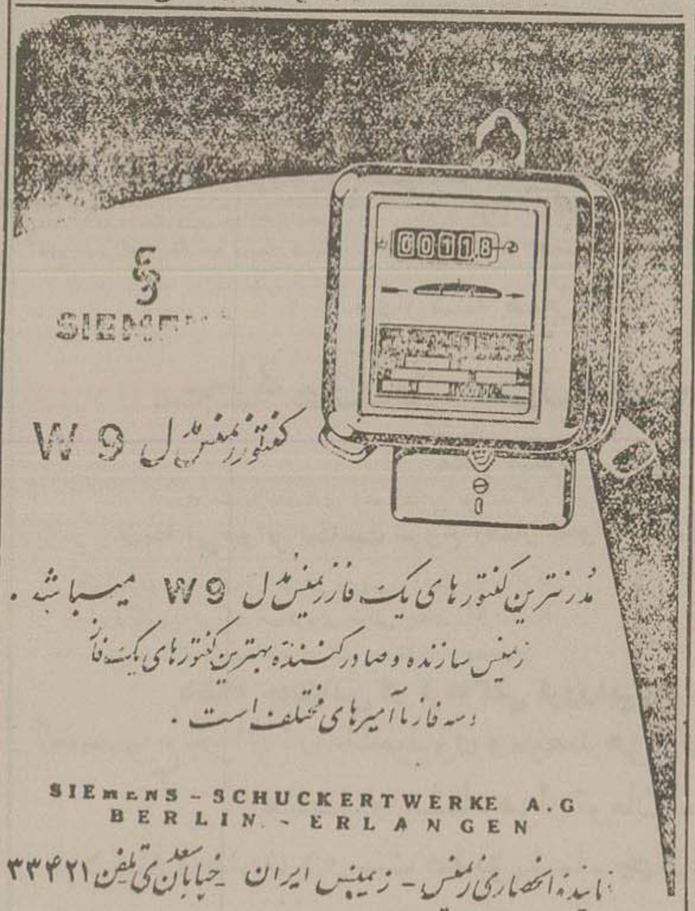

مدرنترین کنتورهای یک فاز زمینس مدل W9 میباشد .
زمینس سازنده وصادرکننده بهترین کنتورهای یک‌فاز وسه فاز با آمپرهای مختلف است .

SIEMENS - SCHUCKERTWERKE A.G
BERLIN - ERLANGEN

نماینده انحصاری زمینس - زمینس ایران خیابان سعدی تلفن ۳۳۴۲۱

(۱) ۰ آ-۲۵۷۰۲ «کانون ملوطی»

100% perlon WORLD GUARANTEED SOCKS PIRAYECH

جادونیست دوام
عجیب پرلون است
شش ماه دوام جوراب
پرلون
زنانه- مردانه- بچه گانه
درموقع خرید به‌مارك پرلون
پیرایش توجه داشته باشید .

مغازه پیرایش لالزار
آ-۳۰۶۹۸

برای گذراندن
ایام عید
درلبنان ویا اروپا
باس-آ-اس پرواز کنید
SAS
برای کسب اطلاعات و تهیه جابه آژانسهای مسافربری و یانماینده کل اس. آ. اس
شرکت لوان تور میدان فردوسی
تلفن ۴۵۵۱۷ و ۴۷۴۵۴ مراجعه فرمائید

آ-۳۰۶۴۸

گرم یا سرد
کاکائو پیتر
لذیذ و مقوی است
PETER'S COCOA
محصول نستله - کاکائوی اعلای پیتر
آ-۳۰۶۳۰ ۲-۱

من همیشه بفکر راحتی تو هستم
بهترین دلیلش اینست که
Coleman
اجاق، کلمن وچراغ کلماکس برای تو خریده‌ام
خانم باسلیقه. آشپزخانه تمیز معرف پاکیزگی شمااست
نه سال.. پذیرائی.آشپزخانه تمیز وراحت با
اجاقهای خوراك‌پزی کلمن میسر است
آ-۳۰۶۸۲

آگهی مزایدهٔ فروش

کارخانهٔ ریسندگی وبافندگی پشمینه تبریز که دارای دستگاههای‌پشم شوئی و ۱۰۸۰ دوك ریسندگی کامکارن و۲۵۰۴ دوك ریسندگی سولفاکتور و ۵۰ دستگاه بافندگی‌ودستگاههای تکمیلی پارچه‌پشمی و۳ دستگاه موتورمولد برق بقدرت ۷۷۰ اسب ودودستگاه دیك بخار بفشار۷ آتمسفر هریك و سایر ماشینهای، مربوط بپارچه‌بافی وریسندگی پشمی با ساختمانهای محوطه کارخانه که جمعاً۷۳۸۷ مترمربع زیر بنا باضافه انبار وباهندازهای‌موجود در کارخانه ومقدار- ۱۶۷۲۸۲ مترمربع زمین کارخانه و باغ متصل بکارخانه بانضمام نوزده شبانه‌روز از قنات ساعدالملك ازگردش ۲۱شبانه‌روز ویك‌قطعه ساختمان‌مستقل واقعه درخیابان فردوسی بمساحت۴۵۲ر۸۷ مترمربع که ۳۵۲ مترمربع‌آن زیر بنا سه‌طبقه میباشد برای فروش بمزایده گذاشته میشود اشخاص و مؤسساتی که مایل بخریدآن باشند میتوانند پیشنهادات خودرا تاآخرروز شانزدهم‌فروردین ماه ۳۵ شمسی بانضمام مبلغ یکمیلیون ریال سپرده بانکی درپاکت سر بسته با قید جمله راجع بخرید کارخانه پشمینه بعنوان هیئت تصفیه شرکت سهامی ریسندگی وبافندگی پشمینه تبریز درتهران بنشانی سبزه میدان شعبه شرکت پشمینه تبریز ویا در تبریز بدفترمرکز شرکت درخیابان‌فردوسی تسلیم نمایند توضیح اینکه‌کلیهٔ ماشین‌آلات ساخت‌کارخانجات‌آلمان میباشد و درپرداخت وجه موردمزایده تسهیلات‌کافی‌داده‌خواهدشد پیشنهادات رسیده درتاریخ بیستم‌فروردین ماه یکهزاروسیصدوسی‌وپنج شمسی‌نه‌صبح‌درمحل(سبزه‌میدان) بازوخوانده‌خواهدشد حضور پیشنهاد دهندگان آزاداست .

هیئت تصفیه‌شرکت‌سهامی‌ریسندگی و بافندگی‌پشمینه تبریز

آ-۲۸۰۷۳ ۱-۴

شیکترین لباس‌ها با چرخ خیاطی مارشال تهیه میشود
استحکام ودوام چرخ خیاطی مارشال ضمانت میشود
MARSHALL
هرجا چرخ خیاطی مارشال وارد میشود زیباترین لباسها از آنجا خارج میشود
آ-۳۰۶۸۴

اطلاعات

اعضای کنسرسیوم بتهران وارد شدند

مدیر عامل جدید کمپانیهای استخراج و تصفیه به نخست وزیر معرفی شد

کنسرسیوم با افزایش استخراج نفت موافقت کرده است

ساعت چهاربعدازظهر دیروزچهاردهنفر ازاعضای کمپانیهای تشکیل دهنده کنسرسیوم‌نفت پس‌ازبازدیدآبادان ومناطق نفت‌خیز وگردش درشیراز واصفهان بتهران وارد شدند. چندتن ازآقایان اعضای هیئت مدیره شرکت‌ملی‌نفت‌ایران ورؤسای کنسرسیوم درتهران ازهیئت فوق درفرودگاه استقبال کردند.

اعضای کمپانیهای کنسرسیوم صبح امروز باآقایان فروهروزیر دارائی وبیات رئیس هیئت مدیره شرکت‌ملی‌نفت ملاقات کردند. عصرامروزنیزجلسه‌ای باحضور نامبردگان دردفترآقای براوئرتشکیل خواهدشد تادراطراف امورجاری شرکتهای استخراج و تصفیه‌بمذاکره‌بپردازند.

آقای شولتس جانشین آقای براوئر که‌دیروز بتهران واردشد نیزدراین جلسه شرکت میکند.

ساعت پنج‌بعدازظهر دیروزآقای براوئر باتفاق آقای شولتس نزدآقای علاء نخست‌وزیر رفته وجانشین‌خودرا بایشان‌معرفی کرد. فردا عصردرمنزل‌آقای براوئرضیافتی‌بجای بافتخار هیئت کنسرسیوم داده خواهدشد که برای‌حضوردرآن ازآقایان مدیران وخبرنگاران جراید دعوت‌بعمل‌آمده‌است.

دیروزآقای براوئر درباره موافقت کنسرسیوم باافزایش میزان‌استخراج درسال‌جاری گفت کنسرسیوم باتقاضای دولت‌ایران مبنی‌برافزایش میزان‌استخراج موافقت کرده‌است ولی‌نمیتوانم بگویم که این‌افزایش تاچه حدخواهدبود چون‌ما باید مقدورات خودرا درنظربگیریم یعنی ببینیم دراسکله‌های‌آبادان وبندرمعشور تاچه‌تعداد تفتکش میتوانند بارگیری کنند. دستگاههای تصفیه تاچه‌حد قادر بتصفیه میزان بیشتری‌هستندآیا لوله‌های‌موجود قادرهستند میزان‌بیشتری‌ازآنچه که‌فعلا درآن جاری است مواد نفتی بآبادان برسانند. البته همانطور که گفتم ماموافقت باافزایش استخراج کرده‌ایم وبرای اجرای این‌قول‌خود مرحله‌بمرحله بایدخودرا آماده کنیم بهمین‌مناسبت است که ازحالانمیتوانم بگویم درسال‌جاری چه مقدارنفت اضافه برآنچه که درقراردادپیش‌بینی‌شده‌است (یعنی۲۳میلیون‌تن) میتوانیم استخراج کنیم.

مذاکرات سفیر ایران بامعاون وزارت امورخارجه مصر

بقراریکه روزنامه«الاخبار» چاپ‌قاهره مینویسد: آقای‌حسین‌عزیز معاون دائمی وزارت‌امورخارجه جمهوری‌مصر درسفارتکبرای شاهنشاهی ایران درقاهره حضوریافت ومدتی‌باسفیر کبیر ایران‌مذاکره کرد.

ناظرین سیاسی‌برای این‌مذاکرات اهمیت‌زیادی‌قائلند ولی‌هنوزجزئیات آن‌افشاء نشده‌است.

تجدید انتخاب هیئت رئیسه اطاق بازرگانی

چون موعد قانونی انتخاب هیئت رئیسه اطاق رسیده بود برای انتخاب هیئت رئیسه جدید در جلسه روز ۱۹ اسفند اخذ رأی بعمل آمد و در نتیجه آقای سناتورنیکپور باتفاق آراء بریاست وآقای محمدرضا خرازی باتفاق آراء وآقای سناتور علی وکیلی باکثریت بنیابت ریاست وآقایان احمد جلیل‌زاده و حسن هاشمی بمنشی‌گری وخزانه‌داری اطاق انتخاب شدند.

وزیر امور خارجه انگلستان تهران را ترک کرد

بقیه از صفحه اول

آقای‌دکتر بهرامی منشی مخصوص‌آقای وزیر باستقبال ایشان‌رفت.

درساعت‌شش ونیم‌بعدازظهر دووزیر امورخارجه باتفاق بسالن پذیرائی‌وزارت امورخارجه رفتند ومراسم آشنائی وی‌با مدعوین توسط رئیس تشریفات وزارت امور خارجه انجام‌گرفت. چهارنفر از همراهان برجسته وزیر امورخارجه انگلستان نیزدر این ضیافت که ازطرف آقای‌دکتر اردلان برپا شده‌بود شرکت داشتند.

آقای سلوین لویدشاهرا در سفارت کبرای‌انگلیس مهمان‌سرراجر استیونس بودوعده‌ای ازآقایان‌وزیران‌ونمایندگان سیاسی ورجال درضیافت شام‌سفارتکبرای انگلیس‌حضور داشتند.

کنفرانس مطبوعاتی

وزیرامورخارجه انگلیس‌در کنفرانس مطبوعاتی‌خودابتدا گفت‌ازملاقات‌باآقایان روزنامه‌نگاران خیلی خوشوقتم وخیلی اسباب‌مسرت‌من‌است که‌باین کشورتاریخی آمده‌ام.من در کراچی‌افتخار شرفیابی حضور شاهنشاه راپیدا کردم ودیروز نیز مجددا این‌افتخار رابدست آوردم و یك ملاقات طولانی بااعلیحضرت همایونی داشتم.

من‌دومین وزیرامورخارجه‌انگلستان هستم که‌بایران آمده‌ام وزیرامور خارجه اول‌آقای ایدن بود که علاقه‌ایشان‌بتاریخ وادبیات وزبان فارسی‌برهیچکس پوشیده نیست.

علاوه‌برملاقات با شاهنشاه فرصت دیدارآقای نخست وزیر وملاقات مجدد آقای وزیر امور خارجه دوست قدیمی خودرا که در چهار دوره اجلاسیه سازمان ملل‌متحد باهم شرکت داشتیم وهمچنین عده‌ای از آقایان وزیران را پیدا کردم.

دراین ملاقات‌های خودباین نتیجه رسیدم که حقیقتا یك اتحاد نظری بین ایران‌وکشورمن موجوداست. همینطور باعث‌خوشوقتی من‌است که شاهدصمیمیت روابط‌بین‌ایران‌وکشورخود میباشم،روابطی که‌درواقع بین‌دوطرف مساوی ودوشریك مساوی‌است‌و این‌روابط‌دوستانه عملانتایج خودرانشان داده‌است ازجمله اینکه‌حجم مبادلات تجارتی بین ایران و انگلستان زیادشده‌است جنبه‌عملی دیگراین‌دوستی شرکت هردوکشور درپیمان بغداداست حکومت انگلستان نهایت درجه اهمیت رابرای‌این پیمان‌قائل‌است واین‌اهمیت‌را بکرات تائید کرده‌است وهمین‌اواخر بود که‌نخست وزیر انگلستان ومجلس عوام اهمیت پیمان‌بغدادرا تائید کرد. پیمان بغدادکاملا جنبه‌دفاعی دارد وهیچکس‌را تهدید نمیکند. پیمان بغداد بمثابه‌یك چهارچوبه‌است که‌درداخل‌آن ثباتی‌بوجود میآورد که درسایه‌این ثبات بوضع‌اقتصادی ودفاعی‌خود سرو صورت میدهیم. بدون اینکه‌ازخارج دچارتهاجم وازداخل‌دچار خرابکاری‌بشویم‌بعقیده‌من جنبه‌های‌نظامی واقتصادی پیمان‌بغداد مکمل‌یکدیگرند وهر کدام بنوبه‌خود نهایت درجه اهمیت رادارند.

سئوالات

دراین موقع سئوالات خبرنگاران شروع شد وآقای سلوین لویدجوابهای زیررا بسئوالات‌مختلف‌خبرنگاران‌دادند:

امیدوارم بزودی برای بار دوم بایران مسافرت کنم ولی‌تاریخ آن هنوز معلوم‌نیست

درشرفیابی بحضور شاهنشاه‌موافقت شد که اعضای پیمان بغداد همکاری بیشتری درجنبه‌های مختلف داشته‌باشند از جمله کمکهای فنی واتمی‌بیکدیگر بنمایند.

برکناری‌ژنرال گلوب‌پاشا ازاردن پیمان‌بغداد راتضعیف‌نمیکند چون‌پیمان بغداد متوجه‌شمال است‌نه جنوب پیمان بغداد جادارد که‌بیش‌از این تقویت شود ولی نباید از نظر دور داشت‌پیمانی که شامل ۵ کشور انگلیس ،ایران،ترکیه پاکستان و عراق می‌باشد چیز کمی نیست.

دولت انگلستان .بارها نظر خودرا نسبت به‌بحرین اظهار داشته من‌اضافه به‌آن چیز تازه‌ای ندارم بگویم.

کمیته نظامی‌پیمان‌بغدادوظیفه‌اش طرح‌نقشه‌های‌دفاعی‌وتعیین‌میزان‌احتیاجات نظامی کشورهای عضو میباشد وزودی معلوم خواهدشد که‌آیادولت انگلستان کمك نظامی بایران خواهد کردیاخیر.

خانه فروشی

یکباب خانه بمساحت۱۴۰متر دو طبقه شیروانی ۹۰متر زیربنا دارای ۵ اطاق ـحمام‌وبرق‌ولوله کشی باآب‌جاری واقع درخیابان‌شاه چهارراه اردیبهشت بفروش‌میرسدطالبین بین ساعت۳تا۵ بعد از ظهر بتلفن شماره ۵۲۵۷۳ رجوع فرمایند آ ـ ۳۰۹۱۶

زگهواره تاگور

نفیس‌ترین آلبوم‌عکس

کارصدها عکاس خارجی وایرانی

که‌بطرزکاملا بیسابقه‌ای تنظیم‌وچاپ‌شده‌است

همراه شماره‌مخصوص

مجله خوشه

روزجمعه ۱۶ صفحه اضافی

فقط‌عکس

آ ـ ۲۸۱۵۵

چهار شنبه سوری

بابرنامه‌های مجلل‌ومخصوص درکافه پارس چهارراه لاله زار آ ـ ۲۰۹۴۰ ۱ـ۲

شماره نوروز آشفته

خوراك‌یك‌ماه‌سرگرمی‌شماوخانواده‌شما

صبح‌همین‌پنجشنبه منتشر میشود

فقط‌دوتابلو تمام‌رنگی‌آن بیش‌از۱۰ریال‌میارزد

آ ـ ۲۸۱۱۹

جهت اطلاع خریداران اراضی کوی سینا

قرعه کشی منطقه ۲ کوی سینا روزجمعه ۲۵ اسفند ساعت ۸ صبح بعمل‌خواهد آمد.

ضمنا اشخاصیکه تقاضای ساختمان و دیوار کشی نموده‌اند متمنی است‌تقاضای کتبی خودرا تاآخراسفند ۱۳۳۴ بدائره مهندسی این شرکت ارسال نمایند.

شرکت عمرانی سینا خیابان سپه جنب بیمارستان نجات تلفن ۴۲۲۷۹ آ ـ ۲۰۶۵۴

غوغای رقص تاصبح

در شب‌نشینی فرداشب (شب چهار شنبه سوری) باشگاه ارامنه همه با فریاد های زردی من از تو وسرخی‌تو از من باشتراك بانو ملوك ضرابی و بانو شاپوری‌ورقصهای ـ استپ ـ اسپانیولی‌ـ شرقی وغربی در جشن شب مزبور غوغا میکنند.ورودبه۱۵۰ریال.محل‌فروش‌کارت ورودیه اسلامبول ـ آیتا ـ قنادی آستارا ـ کنتیننانتال ـ جواهری‌مظفر ـ مسعودیا ـ باشگاه ارامنه. آ ـ ۲۸۱۳۳

مراکز فروش: مغازه زنبورعسل چهارراه اسلامبول لالهزار ـ مغازه ربو خیابان نادری ـمغازه ستارلایت چهارراه یوسف‌آباد ـشاهرضا جنب مغازه رکسی ـ مغازه خاوبار اسلامبول ـ چهارراه پمپ نفت شاهرضا ـ مغازه معیری چهارراه یوسف‌آباد ـ برای مصرف کنندگان بازارتجارتخانه آقای حاج‌محمد علی قنادیان سرای‌حاج زمان. نماینده انحصاری‌شرکت‌توفیق‌میدان سپه‌تلفن ۵۱۹۱۴ـ۵۲۶۳۰

آ ـ ۳۰۷۰۴

چهار شنبه همین هفته

مجله هفتگی دنیای جدید

منتشر میشود

دنیای جدید باهمکاری برجسته‌ترین نویسندگان ـ پر از تازه‌ها ـ پراز تصاویر زیبا

ضمنا این‌جوائز بمناسبت شروع انتشار بخوانندگان تخصیص داده‌شده

یك‌بلیط دوسره هواپیما ازتهران بپاریس یاآمستردام وبالعکس با بزرگترین شرکت مسافربری هوائی جهان K. L. M.

پنج دستگاه رادیوشاهانه لوکسور دقیقترین رادیوجهان

یکدستگاه یخچال‌ممتاز(کوبك‌فریز) معروفترین یخچال دنیا

ده عدد ساعت (دلبانا) آرزوی مردان کاردان و وقت شناس دنیا

باضافه چندشانس از قرعه‌کشی فروردین ماه جزیره مالت

که‌مجموع جوائز آن یك‌میلیون وسیصد هزارتومان وجائزهٔ‌اول‌آن هفتصد و هشتاد هزار تومان است

دنیای جدید دوست صدیق شما ـ چهار شنبه ۲۲ اسفند

آ ـ ۲۸۰۵۳ ۲ـ۲

شماره‌های تلفن کارخانه پپسی کولا ۴۵۴۹۸ـ ۴۰۵۳۷

آ ـ ۳۰۶۹۲

شب چهارشنبه سوری در گوشواره طلائی

مهمان آواز بانو دلکش باشید

ارکستر جازرقص.میزرا قبلا تهیه‌کنید تلفن ۸۳۷۳۴

آ ـ ۳۰۹۳۶

گریز از اجاره بها

باخرید یك قطعه زمین ازاراضی تهرانشهر

صاحب‌خانه‌ملکی شویدوقانون‌اجاره بهاراعملالغونمائید

تهرانشهر درمشرق نارمك قراردارد که بزودی بصورت یك شهر زیباساخته خواهد شد.

تهرانشهر بقطعات ۲۰۰و۲۵۰ و۳۰۰ و۵۰۰و۱۰۰۰ متری تقسیم باتامین آب وبرق واقساط ۳۰ماهه بفروش‌میرسد.

برای اطلاعات بیشتروملاحظه نقشه به‌شرکت شین اول خیابان نادری تلفن ۴۳۸۳۲ و یا شعبه شرکت‌میدان شهناز مقابل خط ۱۱ تلفن ۳۲۰۳۳ مراجعه فرمائید.

آ ـ ۳۰۸۹۴ (آگهی ازیك)

طبق معمول همه ساله

شب نشینی باشکوه چهار شنبه سوری

درسالن زیبای مهمانخانه بزرك دربند

ارکستر ریتمیس باشرکت آوازه خوان مشهور اسپانیولی

لولیتا کاربدو

بار ایرانی ـ پرش از روی بوته ـ آتش بازی و تفریحات دیگر

شب چهارشنبه ۲۳و۱۲و۳۴

برای هر نوع اطلاع به مهمانخانه دربند مراجعه فرمائید

آ ـ ۳۰۳۵۲ ۳ـ۵

(دوشیزه شهین خواننده رادیو تهران)

درمون‌لایت پارك جاده شمیران

ازشب چهارشنبه سوری و تمام شبهای دیگر دوشیزه شهین خواننده رادیو تهران در برنامه های مون لایت پارك جاده پهلوی شرکت‌مینمایند.

برنامه شب‌چهارشنبه سوری در مون‌لایت پارك با ارکستر فرنگی جالب توجه است

آ ـ ۲۸۱۱۳ ۱ـ۱۵

ایزابلا ساخت کارخانه برگوارد اتومبیل ایده‌آل همه

BORGWARD

آ ـ ۳۰۶۹۴