سال سی‌وچهارم- شماره ۱۰۰۲۷ — دوشنبه دوازدهم مهرماه ۱۳۳۸ — تکشماره دوریال ونیم

اطلاعات

امشب اسرار ماه فاش میشود

صفحه ۲۰

جریان روز

خرج دفاع | جنك همه جانبه

سرمقاله وتفسیرجهان را درصفحه‌دوم مطالعه فرمائید

ایستگاه فضائی شوروی برای نخستین بار امشب از پشت ماه میگذرد

عکسهائی‌که ازایستگاه فضائی بزمین مخابره شد نخستین اسنادی‌است که درباره قسمت نامرئی ماه بدست بشر میرسد

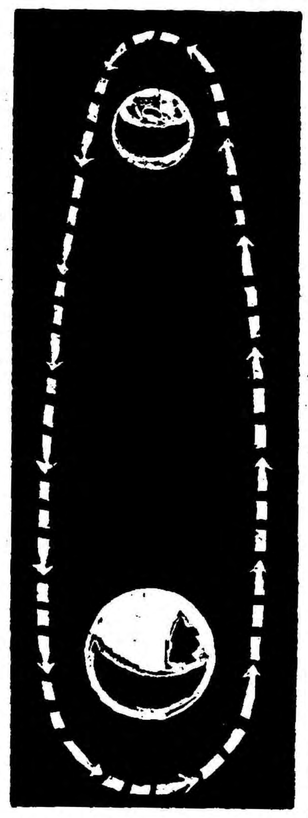

مدار موشك شوروی بدورزمین‌وماه

مدار :بیضی ، دور زمین و ماه
وزن مرحله آخر : ۱۹۵۴ کیلو
وزن دستگاههای علمی : ۳۰۰ کیلو
نزدیکترین‌فاصله بماه۱۰هزار کیلومتر
در چه مدت بدور ماه وزمین میگردد؟ ۲۸ روز

دیشب درآخرین‌قسمت مبارزات پهلوانان جهان درتهران، هنگامیکه استادیوم ثریا ازفریادهای تشویق‌آمیز مردم بخود میلرزید:

حبیبی و تختی مدال طلا گرفتند

قهرمانان‌نامی جهان‌بوضع عجیب وبیسابقه‌ای بدست تختی و حبیبی مغلوب شدند

حبیبی پشت قهرمان ترك رادرلحظات اول مبارزه بخاك رسانید و «بالاوزده» قهرمان جهان‌که میخواست زیردست او مقاومت‌کند دنده‌هایش دررفت

غول بلغار پس‌از آنکه مدتی درپنجه‌های آهنین تختی دست‌وپا زد طاقت‌ادامه مبارزه را نیاورد ومیدان را خالی‌کرد

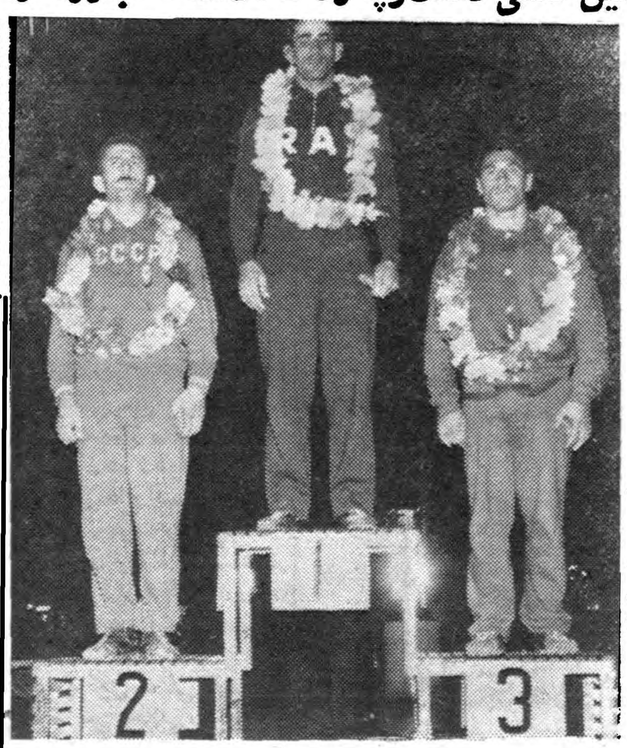

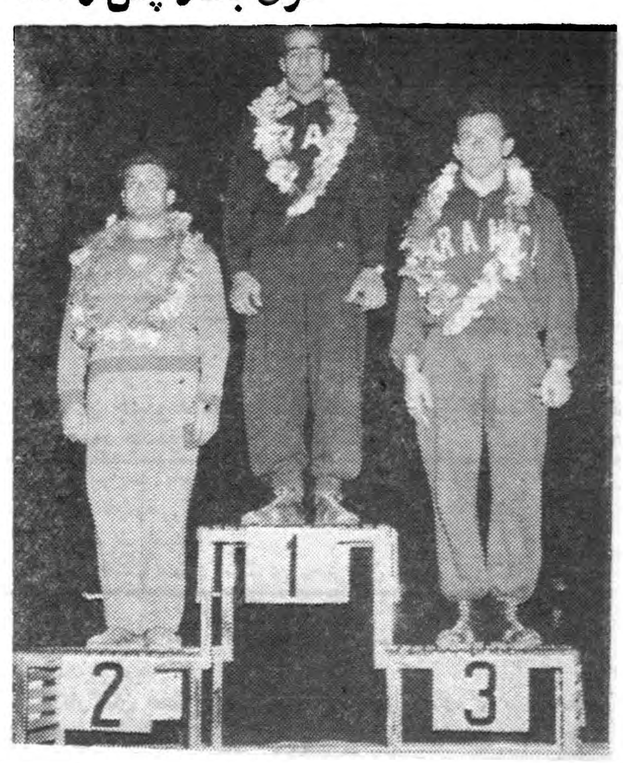

★★★★★★★★★★★

دیشب‌استادیوم‌ثریا یکپارچه‌احساسات شده بود ، استادیوم از ساعت‌یازده بعد از ظهر تا یك‌بعد از نیمه‌شب وضع غیر عادی بخود گرفته بود مردم فریاد شوق میکشیدند وقهرمانان محبوب خود را تشویق میکردند ، شور و هیجان دیشب مردم درتاریخ ورزش ایران سابقه نداشت ،هر لحظه که قهرمانان ایرانی به پیروزی نزدیك میشدندالتهاب تماشاچیان‌بیشتر میشدو طپش قلبها سریعتر میکردید والاحضرت شاهپور غلامرضاپهلوی ومیهمانان برجسته چندین بار در اثر هیجان از جای خود بلند شدند و قهرمانان را تشویق کردند .

حبیبی و تختی دیشب دو کرسی افتخار را که ایران در مسابقات‌جهانی صوفیه ا زدست داده بود دوباره‌پس گرفتند . دیشب پرچم سه‌رنك وطن دوبار در میان هلهله و شادی دوازده هزار تماشاچی باهتزاز درآمد، هنگامی که سرود ملی ایران بافتخار پیروزی

بقیه درصفحه پانزدهم

عکس سمت‌راست تختی و عکس سمت چپ حبیبی برروی کرسی افتخار

دیشب دوبار سرود ملی ایران نواخته شدوپرچم سه رنك ما باهتزاز درآمد- ایران، شوروی، ترکیه وبلغارستان مدالهای طلا را بین خود تقسیم کردند. هیجانی‌که دیشب دراستادیوم ثریا موج میزددرتاریخ ورزشی ایران نظیر نداشت- درمراسم پرشوراختتام مسابقات مدالهای قهرمانان جهان برروی سکوی‌افتخار توزیع گردید.

نخست‌وزیرایران طی‌نطقی درآمریکا اظهارداشت:

کشورهای «سنتو» مایلند آمریکاعضو کامل‌پیمان‌مرکزی‌شود

- **خروج عراق ازپیمان سابق بغداد بهیچوجه باعث متلاشی‌شدن پیمان نشد.**
- **درایران کمونیسم مشکلی بوجود نخواهد آورد**

نیویورك- آسوشیتدپرس - دکتر اقبال نخست وزیر ایران اظهاراطمینان نمودکه سازمان سنتو متحد خواهد ماند و نیرومند خواهد شد. لکن وی اظهار داشت که کشورهای عضو سنتو مایلند که ایالات متحده عضو کامل پیمان مرکزی شود زیرا از نقطه نظر معنوی در جهان تاثیرخواهد داشت شوروی‌ها هنوز مایل نیستند که ایران عضو سنتو باشد لکن‌دست باقدام تازه‌ای برای خروج ایران از این پیمان نزده‌اند . اقدامات سابق شوروی بر اساس این ادعا بود که عضویت ایران در پیمان ، خطری برای شوروی بوده‌است .

دکتر اقبال پس از مسافرت به‌آمریکا به پاریس خواهد رفت و دکترای افتخاری از «سوربون» خواهدگرفت. وی در سال ۱۹۳۳ دکترای خودرا از سوربن گرفته بود .

خروج عراق از پیمان

دکتر اقبال طی مصاحبه‌ای با خبرنگار نیویورك‌تایمز اظهار داشت که‌وی عقیده ندارد‌تصمیم عراق برای خروج از پیمان میتوانست‌سبب متلاشی شدن آن گردد . زیرا مراکز پیمان از بغداد به آنکارا منتقل شد .

ایالات متحده‌بطور نزدیك باپیمان همکاری میکنند وبا اعضای پیمان ، قرار دادهای دو جانبه داردولی هرگز بآن ملحق نشده‌است .

بقیه درصفحه هفدهم

اظهارات دبیرکل پیمان سنتو درباره:

ایجاد یك فرماندهی نظامی نظیر آتلانتیك شمالی

دالس باعضویت‌کامل آمریکا درپیمان سنتو مخالف بود- معاون نخست‌وزیرایران اخبار روزنامه‌های نیویورك را مبنی بر سردی روابط ایران باسایر اعضای پیمان سنتو تکذیب‌کرد

واشنگتن - رویتر- بیك دبیر کل سنتو اظهار نظر کرد که بعقیده‌او آمریکا عضویت کامل سازمان پیمان مرکزی را خواهد پذیرفت .

کریستیان هرتر وزیر خارجه سال ریاست شورای وزیران‌سنتورا بعهده خواهد گرفت .

بیك که تاکید می نمود عقیده خودش را می گوید اضافه کرد که ترجیح می دهد یك فرماندهی نظامی نظیر اتلانتیك شمالی بوجود آید .

وزیر خارجه پاکستان گفت که

بقیه درصفحه هفدهم

نظر شورای مالیاتی وزارت دارائی درباره :

طریقه محاسبه مالیات درآمدهای بازرگانی و نزولی

بایستی کلیه هزینه‌های قابل‌قبول بپای درآمد بازرگانی محسوب گردد

درآمد بازرگانی ونزولی بازرگانانیکه دفاتر قانونی دارند یك نوع درآمد مستقل محسوب شده وبایکدیگرجمع نمیشود

چون راجع بطریقه محاسبه‌مالیات بازرگانانیکه ضمن فعالیتها و تحصیل در آمد بازرگانی درآمد نزولی تحصیل میکنند و مالیات خودرا بر اساس دفاتر قانونی‌واریز مینمایند اشکالاتی وجود داشت شورای مالیاتی این موضوع را مورد رسیدگی قرار داده و نظر خود را بشرح زیر اعلام کرد :

درآمد مستقل

۱-چون‌مطابق ماده۱۴قانون‌اصلاح

بقیه درصفحه هفدهم

قبول‌شدگان کلاسهای‌شبانه دانشسرایعالی

نتیجه مسابقات ورودی رشته‌های طبیعی، فیزیك، شیمی، ریاضی وانگلیسی

امروز اسامی قبول شدگان کلاس های شبانه دانشسرایعالی بشرح‌زیر اعلام گردید :

رشته طبیعی

قبول شدگان رشته طبیعی باین شرح میباشند :

هدایتی راد محسن - حدادیان کریم - مالك زاده اکبر - پنبه‌ای رحیم - عباسی محمود - مشائی محمدعلی-اسمعیل زاده‌محمداسمعیل- البرزی حسن - بنی فاطمی هاشم- فاطمی انارکی جواد - فرهنگی نصراله - خدا دادی اهری‌محمد علی- خسرو تهرانی خسرو - مینوئی‌پرویز- صادقی مهدی - لهراسبی هوشنك- سمیعی کریم - رحمان زاده سکینه- هفت برادران ابراهیم - عرفانیان سلیم شاهی محمود- سهرابی‌حسین- بدیلی محمد علی - مجتهد زاده اردبیلی کمال - تجلی پور مهدی - نیشابوری محمد رضا - سامیراد رضانعلی - کامیانیان طبری‌حسین- امامی قوام - فرزاد فریدون -نیکو کاری حمید - نارنجیها ایرج-اشرفی محمد جواد - امامی رحمت‌اله - بخشوده علی محمد - مهدی پور قاسم آبادی مهدی -

بقیه در صفحه ۱۳ چاپ شده‌است

مقامات شرکت نفت میگویند:

مسئولیت حفاظت انبار با کنسرسیوم است

انبارآهن‌آلات‌قراضه‌آبادان‌هنوزازطرف‌کنسرسیوم‌بشرکت‌ملی‌نفت‌تحویل‌داده‌نشده‌است

درچندروز اخیر دادگستری‌آبادان از چندتن مطلعین ومتهمین پرونده سوءاستفاده وسرقت از انباروسایل شرکت ملی نفت درآبادان تحقیقاتی بعمل آورده است وموضوع همچنان تعقیب میشود. دراین‌مدت علاوه برمسئولین امر درآبادان‌توضیحاتی از یکی از مدیران شرکت ملی و چندتن از روسای دیگر خواسته شده است.

بطوریکه خبرنگار ماامروز کسب اطلاع کرد مقامات شرکت نفت میگویند انبار آبادان هنوز بشرکت ملی نفت‌تحویل‌داده‌نشده ومسئولیت مستقیم آن درمرحله اول متوجه شرکتهای عامل وکنسرسیوم‌نفت‌در آبادان میباشد.

این‌موضوع فعلاًاز طرف بازپرس آبادان مورد رسیدگی میباشد.

هیئت اعزامی ایران بصندوق بین‌المللی پول

آقایان ملك نیا رئیس شعبه بازار بانك ملی و عقیلی رئیس اداره بررسیهای اقتصادی بانك ملی باروپا رفتند تا از آنجا باتفاق آقای کاشانی مدیر کل بانك ملی که هم اکنون در مونیخ بسر میبرد بامریکا بروند و روز ٤ مهرماه در مجامع عمومی بانك و صندوق بین المللی شرکت نمایند . البته آقای ناصر وزیر دارائی نیز بعدا به آقایان ملحق خواهند شد .

صنعت دارو سازی در ایران

دانشی‌که زمانی از اسرار ، گاهی ازگنجینه‌های مورد توجه فرماندهان و سلاطین کشورها و هنگامی در زمره قدرتهای مخفی سرکردگان مذاهب مختلف بود چگونه از راز آن پرده برداشته شد

در چند سال اخیر صنعت دارو سازی درایران وارد مراحل نوینی گردیده ، ولی فعالیت ایرانیان در راه ایجاد صنعت دارو سازی منحصر به سال های اخیر نبوده بلکه از صدها سال قبل ایرانیان‌در این راه پیشقدم بودند و ما ازنظر اهمیت این موضوع اقدام بدرج سلسله مقالاتی دراین زمینه تحت عنوان صنعت دارو سازی درایران از سه هزار و پانصد سال قبل تا بامروز مبادرت می‌نمائیم .

این سلسله مقالات با استفاده از نتیجه مطالعات و بررسی های‌چند نفر از اساتید و برگزیده ترین شخصیت های علم دارو سازی در ایران تهیه گردیده استو امیدواریم مطالعه آن برای هر فرد از هر طبقه و گروهی مفید واقع شود .

شرح در صفحه ۵

طلا رکسری

نظر باستقبال بی‌نظیریکه از رقاصه زیبا وستاره سینمای مصر

زمرده

بعمل آمده مدیریت طلارکسری برنامه‌او برای چند روز دیگر ادامه میدهد

خیابان شاهرضا نبش خیابان بهار تلفن ۴۹۹۱۳

مرد دنیا ... ازهندوستان واردشد:

حساب تأمین آتیه بانك پارس

تأمین آتیه فرزندانتان بدست شماست

نرگس شیراز عالی‌ترین روغن نباتی ایران

چای جهان

در این شماره

قانون .. (ستون انتقاد) صفحه۷
یك حادثه تاریخی برای نسل آینده صفحه۸
روابط عبدالناصر وغرب بهبود می‌یابد صفحه۸
اسرار اصابت موشك کیهانی دوم به‌ماه صفحه۹
پیروزی جدید سوفیالورن صفحه۹
رابرت حسین هم از همسر خود جدا می‌شود صفحه۹
چگونه می‌توان ازدواج‌را تازه نگاهداشت صفحه۹
داروی زخم معده کشف شد صفحه۱۱
مردی که‌بالای درخت زندگی میکند صفحه۱۱
هیاهوی اتومبیلهای‌کوچك درسال ۱۹۶۰ صفحه۱۱
یك گرك هار ، دوازده نفررامجروح کرد صفحه۱۳
یك رپورتاژ خواندنی از کاخ عظیم مجلس سنا صفحه۱۴

جریان روز

خرج دفاع

امروز همه توجه ملل بزرك و كوچك جهان بمسئله خلع سلاح معطوف‌شده است . مسئله خلع سلاح موضوع تازه ای نیست قبل از جنك دوم جهانی هم خلع سلاح یکی‌ازمهمترین مسائلی بود که جامعه ملل سابق کوشش می کرد برای آن راه حلی پیدا کند ولی طرح موضوع خلع‌سلاح بهیچوجه مانع تسلیحات و افزایش روزافزون مخارج آن نمی شد .امروز بیش از پیش بشر احساس می‌کند که باید هرچه زودتر خودرا ازنیرو های اهریمنی که بدست خود و با فکر خود درست کرده است خلاص نماید زیرا قدرت تخریبی این نیروها از شعاع یك دخانه و یك خیابان و یك شهر گذشته است امروز بشر با دست خود از نیرو های طبیعی مهیب ترین قدرت های مهلك را برای مرك و نابودی خود فراهم کرده‌است ولی‌کار این تدارکات بجائی رسیده است که این سلاحها بردشمن‌ودوست یکجا می‌تازد و نه تنها هدف رانابود می کند بلکه هدف گیرنده را هم سرنگون می سازد .

این تنها عیب سلاحهای امروزی نیست بلکه عیب دیگر آن اینست که میلیارد ها دلار پول را در گام خود فرو میبرد و قدرت های جسمی و فکری صد ها هزار نفر از نفوس بشری‌را بخود مشغول میدارد . ولی هیچ ملتی از پرداخت خرج تسلیحات گریزی ندارد .

کار حسابی اینست که این‌قدرت های شگرف مادی‌و معنوی که درراه تسلیحات خرج‌می شود برای‌ایجاد تاسیسات صنعتی و کشاورزی و بالا بردن سطح زندگی انسان ها وبوجود آوردن محیط سالم فرهنگی وبهداشتی و علمی بکار رود اما واقعیت‌اینست که تا وقتی که خطر تجاوز و حمله از جهان رخت بر نبسته است هیچ ذیشعوری نمی تواند با خیال راحت و دست بی اسلحه بخواب برود .

امروز صلح دوست‌ترین و بیطرف ترین ملتها تاگلو در اسلحه‌رفته اند و طبق‌آمار های رسمی کشور هائی نظیر سویس و سوئد که بی طرفی آنها در هردو جنك گذشته محفوظ مانده امروز تا ۵۰درصد از بودجه خود را صرف تسلیحات و تجهیزات نظامی می نمایند تا وقتی که حفظ و حراست از خود ودفاع از آزادی‌و استقلال منوط بداشتن اسلحه است باید برنده ترین آنرا داشت . چه باید کرد این نظم وسنت گذشته و امروز جهان است و هنوز نظم و سنت دیگری که دفاع از آزادی و استقلال را از اسلحه بگیرد درجهان بوجود نیامده است . بشر تاکنون تلاش خود را در ایجاد چنین نظمی بکار برده ولی متاسفانه هنوز موفق نشده است .

کشور ما آنچه که تاکنون بـرای پیش‌بینی های تدافعی انجام داده است در برابر آنچه دیگران کرده‌اند و می کنند بسیار ناچیز است . شاهنشاه در مصاحبه مطبوعاتی خود این نکته را دقیقا روشن نمودند که حتی کشورهائی که از نظر مسافت و جمعیت خیلی کوچکتر ازما هستند رقم بودجه دفاعیشان یا برابر ما و یا ازما بیشتر است واگر مطالعه ای درباره تجهیزات نظامی همین چند ساله اخیر در کشور های اطراف خود بکنیم خواهیم دید که آنها چقدر در بودجه نظامی خود دست و دل باز بوده اند .

بودجه نظامی ما به نسبت مخارجی که دیگران می کنند ناچیز است و بهمین ترتیب خواه نا خواه تدارکات دفاعی ما ضعیف خواهد ماند . آرزوی ما اینست که روزی فرا رسد که هیچ ملتی دیناری برای تدارکات نظامی خرج نکند و دستجاتی که مانند تفنك را میکشتند و یا گلوله و خمپاره می‌اندازند و یا بمب و ازدر فرو میریزند در کارخانه ها وکشتزار ها بکار افتند ولی تا وقتی این موضوع برای ما و همه، بصورت آرزو وجود دارد باید حداکثر تلاش و فداکاری خود را برای حفظ‌موجودیت خود بکار بریم .

وقتی گرانبهاترین و باارزش ترین مسائل برای ما آزادی و استقلال است بنابراین از مجموع تلاش و کوشش مادی و معنوی خود بدون تردید باید سهم و حصه بیشتری برای حفظ آن در نظر بگیریم .

در این شکی نیست که همه امکانات مادی و معنوی ما باید در راه‌توسعه طرح‌های اقتصادی و صنعتی‌وفرهنگی و بهداشتی بکار افتد و از کلیه مخارج‌زائد باید در این راه‌صرفنظر کرد ولی اینکه تا خطر وجود دارد باید با تمام قوا در صدد دفاع از آن بود طبعا باید در راس برنامه اساسی ما قرار گیرد .

جنك همه جانبه

اگر این نکته راسلم فرض کنیم که کار مبارزه و رقابت بین دوبلوك شرق وغرب از این‌پس اساسا در زمینه‌های غیر نظامی جریان‌خواهد یافت با مسائل تازه‌ای روبرومی‌شویم.

رقابت درمسائل نظامی این‌تفاوت عمده‌رادارد که مستقیما پای مرك وزندگی درمیان است. شوروحرارت طرفین احتیاج به‌تشویق وتحریك ندارد. وهرطرف سرانجام راه‌مناسب خودرا می‌یابد .ولی جنك‌همچنانکه نخستین بار«کلوزوویتز» تعلیم داد وبس‌از او همه تئوریسین‌هـای مارکسیست نظریه‌اش رادنبال کردند تنها یك عمل نظامی نیست وما امروز بهتر از همیشه میدانیم که‌در جنك ومسائل نظامی ممکن است کمترین جاهارا داشته باشد

امروز جنك بیشتر درزمینه‌های سیاسی واقتصادی وروانشناسی جریان دارد وچنانکه از محیط بین‌المللی پیداست ،هرروز خصیصه غیر نظامی‌آن بیشتر خواهد شد. ازاین‌رو کوشش برای تطبیق‌دادن سیاستهای اداری واجتماعی بااین وضع جدید ضروری جلوه میکند. از این‌لحاظ جوامع سوسیالیست شرقی مزیت‌عمده‌ای بردمکراسیهای غربی دارند . آنها اساسا بااین فرض اساسی «کلوزوویتز»پایه‌گذاری شده‌اند وبرای آنها هرچیز سیاست دیپلماسی، اقتصادی ، تبلیغات ،وسیله جنك است. و کوششهای آنان درهرزمینه بـه اندازه مجاهداتی است که مصروف تولید اسلحه وتربیت سربازان میشود. چنین‌روحیه‌ای حتی امروز برای دمکراسیهای غربی بیگانـه است.

اقتصاد مبتنی بربرنامه، تمرکز امور اداری، ایجاد ستادهای‌مشترك ونظارت روزافزون دولت برزمینه‌های مختلف قدمهائی است که ازچهل سال پیش اندك‌اندك دردمکراسیهای غربی برداشته میشود وهدف آن ایجاد جوامعی است که‌برای هرنوع جنك مهیا باشد .ولی این قدمها عموما غیرکافی ومتزلزل بوده‌است آنها اگرهم بزحمت توانسته باشند از لحاظ نظامی توانائی مقابله بـا قدرت مهیب یك دستگاه متمرکز راپیدا کنند، دراشکال‌دیگر-ومهمتر جنگنده بهیچوجه چنین آمادگی ندارند.زیرا هنوز واقعا باورندارند که‌جنك هم میتواند غیرنظامی‌باشد. این نقص کلی از همه‌جا آشکار است وبعنوان نمونه میتوان ازمفهوم «رقابت» درجوامع غربی یادکرد. رقابت برای دمکراسیهای غربـی نخستین عامل پیشرفت است. ولی درحالی که سوسیالیستهای شرقی رقابت رادر سطح جهانی موردنظر دارند درغرب‌هنوز نتوانسته‌اندجای رقابت‌های داخلی رابه رقابت بین دوسیستم ودودنبا بدهند.

بدین ترتیب گاه کار رقابت‌بین دوستاد یادوصنف ارتشی به‌آنجا می‌کشد که‌مبارزه بادشمن ورقیب مشترك راتحت‌الشعاع میگذارد و مساعی‌وهزینه‌های مکرر وزائد دستگاههای مختلف موجب عقب‌افتادگی کشور درمسابقه حیاتی با بیگانگان میشود.

اتکای دمکراسیهای غربی‌به‌منابع ومهارت خود ظاهرا آنانرا از توجه به‌مزایای تمرکز بازداشته است. امامروز که دامنه جنك بایـن وسعت کشیده است وهردو دنیا با چنین مسائل پیچیده‌ای دست بـه گریبان‌اند. جای آن دارد که در طرز تفکر اساسی غرب اصلاحات کلی صورت گیرد.

از این پس تنها مسئله تعداد تانکها وتوپها وهواپیماها وکشتیها ولشکرها مطرح نیست. مهمتر از آن مبارزه ای‌است که‌درزمینه تولید ،پیشرفتهای علمی وفنی‌وبالاتر ازهمه بالابردن سطح زندگی ملل عقب افتاده درگرفته است. چنین مبارزه‌ای احتیاج به‌تشکیلات،تمرکز وثبات واستحکامی بیش از میزان کنونی دارد.

باید حقیقت این مبارزه‌هارا دریافت جنك رادرهمه‌صورتهایش شناخت و برای مقابله باآن آماده شد. اگر دمکراسیها نتوانند تن به‌تغییرات لازم بدهند، ناگزیرروزی تسلیم تغییرات انقلابی واجباری‌خواهند شد. زمان آن رسیده‌است کـه روحیه‌ای مصمم‌تر ،استوارتر و مومن‌تر بردمکراسیها حکومت کند.

تاریخ ادبیات ایران و شعرا

تالیف آقای دکترحسین فریور

برای دوره اول ودوم دبیرستانها ازچاپ خارج وبوسیله کتابفروشها درسراسرکشور منتشرگردید

آ-۲۳۹۲۶

جوراب هلانکا ازلحاظ دوام وزیبائی بی‌نظیر است.
درموقع خرید بمارك هلانکا توجه فرمائید.

آ-۲۳۷۰۲

دکتر عباسقلی نجم آبادی

از امریکا مراجعت وازبیماران پذیرائی مینماید تلفن ۲۴۹۹۹

آ-۲۳۵۲۸ ۱-۱۰

ختنه بدون خونریزی

موهای زیادی صورت - زگیل- خال - میخچه - غده های سر- واریس - بواسیر- دکتر هوشنك سیاح.

سلسبیل شمالی نزدیك انتهای شاه پذیرائی صبح ها از ۱۰ تا ۱۲ و عصر ها از ۵ تا ۸

۱-۳ آ-۱۸۶۲۳

اوقات مطب دکتر غلامرضا بهرامی

(اعصاب - روانی)

شاهرضا اول کاخ شمالی همه روزه عصرها تلفن ۶۷۸۰۸

۱-۲ آ-۱۲۰۱۵

درمجله سپاهان

تابلوی مینیاتور گرانبها وبی‌نظیر- قابل توجه پدران ومادران- گفتگو درباره دساتیر- اطلاعات تازه ازفرهنك کشور- داستان جمشید جم وسمن‌ناز- سرطان- ترازوی سیمین وصدها مطالب جالب ومفید دیگر فردا در تمام‌کشور منتشر میشود. مجله سپاهان برای تمام خانواده‌هاضروری است. ازتکفروشیها تهیه فرمائید. آ-۱۸۵۹۹

انگلیسی بامتد وارسته

زیرنظر پروفسور منوچهر وارسته

در انستیتوی زبانهای بیگانه شاهرضا دروازه دولت خیابان‌خاقانی شماره ۶۶ از ۵تا ۷بعداز ظهر آ-۱۸۶۱۵ ۱-۳

با نهایت تاسف و تاثر در گذشت پدر عزیزمان **محمد حسن فرجاد** تهرانی را باطلاع دوستان و بستگان میرساند مجلس ختم مردانه از ساعت ۱۰ تا ۱۲ صبح ۵ شنبه ۱۵ر۷ر۳۸ در مسجد مجـد و ختم زنـانه عصر همان روز از ساعت ٤ تا ٦ در منزل شخصی خیابان عشرت آباد کوچه ستاره منعقد میباشد .

علی فرجاد تهرانی -سرگرد اسداله شاکری نژاد - عباس برآدین -سید عباس حسینی -عزیز مدیری پری - امان اله رهبر آزاد -عزیز نوبری -علی ابراهیم ارزانی - هاشم غضنفری ۱-۲ آ-۱۸۸۱۳

بخانواده محترم فرجاد وعموم‌بازماندگان‌آنمرحوم‌مصیبت وارده را تسلیت میدهیم

خاندان سلطانی -میرج سلطانی -خستو -میر بابانی- غضنفریان طالقانی -سره -فیضی -حمیدیان -غفاریان

فوت مرحومه **بانو کوکب سلطانی** خواهر بزرك جناب آقای عیسی سلطانی را باطلاع اقوام و دوستان میرساند . هزینه ختم آن مرحومه طبق وصیت صرف امور خیریه خواهد شد . چنانچه اقوام مایل باشند روز سه شنبه سیزدهم مهر ماه در منزل جناب آقای سلطانی واقع در پامنار کوچه صدراعظم نوری سرافراز فرمایند .

آ-۱۸۷۰۳ **خاندان سلطانی**

بعموم بازماندگان‌آنمرحومه‌مصیبت‌وارده راتسلیت‌میدهیم

با نهایت تاسف و تاثر در گذشت مرحوم مغفور آقای **حاج غلامحسین اصلانی** (هریسچیان) را در تبریز باطلاع عموم خویشان و دوستان میرساند مجلس ختم مردانه آن مرحوم روز سه شنبه سیزدهم مهر ماه ساعت ۹ تا ۱۱ و نیم صبح در مسجد آذربایجانیها و مجلس زنانه همان روز از ساعت ۳ الی ٦ بعد از ظهر در منزل شخصی واقع در خیابان منیریه کوی ترجمان کاشی ٦٤ منعقد خواهد بود .

الاحقر محمد علی مسئله دان -حاج بزرك هریسچیان- مقصود اصلانی‌هریسچی -مهدی فکوری -حـاج عباس هریسچیان -سید یوسف اباعبدالهی -حاج علی اکبر کتانچیان -عبداله هریسچیان -حمید هریسچیان -حاج حسن فرشچیان -صادق-دکتر حبیب فیضی -محمد فیضی

بعموم‌بازماندگان آنمرحوم مصیبت‌واردەرا تسلیت‌میدهیم

در شاه چراغ شیراز

خانواده های **سلامیان -کازرونی -کازرونیان -صبار- خاکسار -صدارتی -نجات -آل یسن -زجاجی -شریعتمدار- ناظری -بنان -تشکر -شقاقیان -برجیسی -**

باستحضار خاطر بستگان و آشنایان محترم میرسانند که چون روز بیست وچهارم مهر ماه مصادف با چهلمین روز در گذشت **طلعت الحاجیه سلامیان** فرزند مرحوم‌حاجی میرزا محمود کازرونی میباشد از ساعت سه الی شش بعد از ظهر مراسمی برای شادی روی آنمرحومه در حضرت شاه چراغ‌شیراز برگذارخواهدشد. آ-۲۳۹۳۸

با کمال تاثر و تاسف در گذشت ناگهانی مرحوم **حسین آریانفرد** نایب رئیس اتحادیه خوار بار فروشان را باطلاع عموم خوار بار فروشان و اصناف محترم تهران میرساند .مجلس ترحیم فقیدسعید که همیشه برای دوستان و همکاران خود وجودی ارزنده و مفید و عمر خود رابشرافت و پاکدامنی گذرانده از ساعت ۳ الی ۵ بعد از ظهر روز سه شنبه ۱۳ مهر ماه جاری از طرف اتحادیه خواربار فروشان در مسجد ارك منعقد خواهد بود .

رئیس هیئت‌مدیره‌اتحادیه‌خوار بارفروشان-مهدی‌کوشانفر

هیئت مدیره شرکت سهامی فروشگاههای خوار بار ایران با نهایت تاسف در گذشت دوست ارجمند و همکار صمیمی خود آقای حسین آریانفرد را باطلاع عموم میرساند مجلس ترحیم فقید سعید از ساعت ۳ الی ۵ بعد از ظهر روز سه شنبه ۱۳ مهر ماه جاری در مسجد ارك منعقدخواهد بود .**هیئت‌مدیره‌شرکت سهامی فروشگاههای‌خواربارایران**

خانواده های**آریانفرد والاگهر- میر قنبری -صنایع - لك -ندائی -ارشدی -توکلی -بهرام بگیان -قادر پناه - نوبخش -بصیری -خواجوی -امیری** با نهایت تاثر وتاسف در گذشت ناگهانی مرحوم **حسین آریانفرد** را باطلاع‌عموم میرساند . مجلس ترحیم فقید سعید ساعت ۳ الی ۵ بعداز ظهر سه شنبه ۱۳ مهر ماه جاری در مسجد ارك و مجلس ترحیم زنانه در همان روز درهمان ساعت در منزل آن مرحوم واقع در اول خیابان خورشید منعقد است .

بعموم‌بازماندگان آنمرحوم‌مصیبت‌وارده‌راتسلیت میدهیم

تاریخ انقلاب ومشروطیت ایران

خطابه جناب آقای سیدحسن تقی‌زاده در باشگاه مهرگان

انتشار یافت

محل فروش کتابخانه ابن سینا و کتابخانه‌های معتبر تهران وشهرستانها

بهاء ۲۰ ریال

۱-۳ آ-۲۳۸۸٤

دکتر حسن اهری

از مسافرت امریکا مراجعت و کمافی‌السابق از مرضای محترم پذیرائی می نماید . ۱-۲ آ-۱۸۵۶۱

بیماریهای آمیزشی- مجاری-ادرار سستی وناتوانی- میدان بهارستان- خیابان‌صفی‌علیشاه دکتریحیی صدری

انجمن ادبی حکیم نظامی

اولین جلسهٔ‌بعداز تعطیلات‌تابستانی خودرا اززروز چهار شنبه آینده‌پنج بعداز ظهر آغاز مینماید . آ-۱۸۷۲۷

آگهی‌های تسلیت

مصیبت وارده را به خانواده های محترم امینی و حاج عظیمی تسلیت میگویم . **احمداسپهانی**

در گذشت شادروان آقای امیر امجد را به فامیل‌محترم غیاث‌وند تسلیت عرض نموده شادی روان آنمرحوم را از خداوند متعال مسئلت مینماید .

آ-۲۳۸۵٤ **سرهنك بازنشسته‌مسعودی**

با نهایت تاسف ضایعه جانگداز در گذشت جناب سر گرد عشقی را بخانواده های محترم عشقی و ترابی تسلیت میگوئیم .

هادی جلیلوند -نقی جلیلوند -قاسم جلیلوند -ستوان یکم محمود جلیلوند -احمد جلیلوند . آ-۱۸۶۶۹

با نهایت تاسف مصیبت وارده را بخاندان محترم جوادی بخصوص حضور سرکار سرهنك صفا کیش و بانو تسلیت عرض مینمائیم .

سرهنك ستاد اشتری -سروان مخابرات‌کشاورزی

آقای دکتر ناصر صفائی

مصیبت وارده را به جنابعالی و عموم بازماندگان تسلیت میگوید .

کارکنان بخش جراحی بیمارستان شماره ۲ بیمه های اجتماعی کار گران آ-۱۸۶۹۷

با کمال تاسف فوت نابهنگام مرحوم آریانفر را از طرف خود و کارمندان برزن سه به جناب آقای امیری رئیس برزن ۹ تسلیت عرض مینماید . **فتح‌الهی-معاون برزن ۳**

کارکنان دبستان دخترانه ماندانا با کمال تاسف و تاثر در گذشت نابهنگام جوان نا کام بانو شیدخت صفائی را بهمکار عزیز خود بانو مهر شید فقیهی شیرازی و خانواده فقید سعید تسلیت گفته و خود را در این‌سوگواری سهیم میدانند .

از طرف کارکنان دبستان ماندانا-عفت‌شفیعی

برادر عزیز جناب آقای محمود ادیب مصیبت وارده را به آن خاندان محترم صمیمانه تسلیت عرض نموده بقاء عمر و عزت بازماندگان آنمرحوم را از خداوند متعال خواهانم . **هوشنك نادری**

در گذشت جانگداز جناب آقای حاج حسن پرتوی را بعموم بازماندگان و خاندان جلیل آن مرحوم بخصوص فرزندان گرام و همسر محترمشان صمیمانه تسلیت عرض نموده خود را در این مصیبت عظیم شریك میدانم بقای عمر و عزت بازماندگان آنمرحوم را از درگاه خداوند متعال خواهانیم . **هوشنك نادری** آ-۲۳۹۳٤

مصیبت وارده را به خاندان محترم جوادی و معتمدی مخصوصا به جناب سرهنك معتمدی تسلیت عرض‌مینمائیم

فریده فرشاد -منوچهر سپهر -عبدالخالق اعتدالی - اصغر بیك زاده -احمد طالقانی - کاظم ممتاز بخش -پرویز؛ احسنی -علی سلطانی -اسمعیل جوان -حسین‌قاسمی

شورایعالی اصناف از طرف عموم اتحادیه های صنفی وابسته بخود در گذشت مرحوم آقای حسین آریانفرد نایب رئیس اتحادیه صنف خوار بار فروش را به عموم بازماندگان آنمرحوم تسلیت عرض مینماید .

رئیس شورایعالی اصناف - مهدی کوشانفر

شورای ورزشی بانوان ایران با نهایت تاسف مصیبت وارده را بخانم پریچهر امینی تسلیت می گویند .

رئیس هیئت مدیره شورای‌ورزشی بانوان ایران‌عزت‌پیرنیا آ-۱۸۷۵۹

با کمال تاسف در گذشت مرحوم مغفور حاج علیرضا احمد نژاد را به تمام خانواده محترم احمد نژاد بخصوص بدوست عزیز آقای حسن احمد نژاد تسلیت عرض نموده بقای عمر و سلامتی آن خاندان را از درگاه احدیت مسئلت می نمایم **دکتراخوتیان**

مرحوم مغفور آقای حسین آریانفرد مرد بر جسته و پاکدامنی بود وازفوت آنمرحوم‌بی نهایت متاثروبدینوسیله بعموم‌بازماندگان‌آنمرحوم‌و مخصوصا به‌هیئت مدیره‌محترم اتحادیه خوار بار فروشان تسلیت عرض مینماید .

رئیس انتظامات شرکت سهامی فروشگاههای خوار بار ایران علی اکبر بابائی آ-۱۸۷۹۱

مرحوم مغفور آقای حسین آریانفرد مرد بر جسته و پاکدامنی بود وازفوت آنمرحوم‌بی نهایت متاثروبدینوسیله بعموم‌بازماندگان‌آنمرحوم‌و مخصوصا به‌هیئت مدیره‌محترم اتحادیه خوار بار فروشان تسلیت عرض مینماید .

رئیس حسابداری شرکت سهامی فروشگاههای خوار بار ایران عبداله تسلیمی آ-۱۸۷۹۳

تشکر و اعتذار

مجددا از آقایان عظام و سروران گرامی که درتشییع ومجالس ختم جوان ناکام‌علیمحمد صراف دراصفهان قدم رنجه فرموده‌اند مخصوصا جناب آقای دادستان و علماء اعلام و عموم فرهنگیان بخصوص ریاست محترم دبیرستان هراتی جناب آقای جهانشاه که دربرقراری ختم‌مرحمی بردل داغدیده بازماندگان آن‌مرحوم نهادند و ریاست محترم شهربانی و افسران وسایر طبقات اظهار تشکر نموده بقاء عمر و سلامتی آنهارا از خداوند متعال خواستارم .

محمدحسین صراف

آ-۱۸۷۵۵

تشکر و اعتذار

از سروران معظم کلیه طبقات اهالی محترم شهرستان قزوین و روسای دوایر لشکری و کشوری و سران ایلات و عشایر که در مرك بزرك خاندان امیر غیاث وند مرحوم عزت‌الله (امیر امجد) رئیس ایل غیاث وند با تشریف فرمائی خود درتشییع‌جنازه‌وشرکت در مجالس ختم و همچنین دوستان و بزرگوارانی که تلگرافا و کتبا ابراز محبت و عنایت فرموده و خاندان آن مرحوم را تسلی داده اند سپاسگذار و چنانچه بر اثر تالمات روحی در عرض تشکر حضوری توفیق حاصل نگردد با کمال خضوع پوزش طلبیده و سعادت همگی را از خداوند متعال خواستاریم .

غیاث غیاث‌وند- سیار غیاث‌وند-عباس-روح‌الله - محمد صادق امیر غیاث‌وند - کرم غیاث‌وند - مهندس نعمتی - الهیار غیاث‌وند - هوشنك- صیروس -امیر غیاث وند-مسیح غیاث‌وند- افراسیاب علیشاهی .

آ-۱۸۷۱۷

تشکر

بدینوسیله از دوستان وآشنایان محترمیکه باشرکت درمراسم تشییع جنازه ومجالس سوگواری وختم شادروان والده اینجانبان در منزل ومسجد اظهارمحبت فرموده‌اند سپاسگزاری نموده وسعادت و سلامت وجود مبارکشان را ازدرگاه احدیت مسئلت مینمایم .

الیاس قدسیان -داود قدسیان -یوسف‌قدسیان -عنایت‌اله‌قدسیان

آ-۱۸۷۲۵

عرض تشکر و معذرت

از سروران گرامی و دوستان و آشنایان ارجمندی که با لطف و عنایت خاص خود در مصیبت وارده فوت شادروان حاجی طهماسب طهماسبی بعناوین مختلف «با تشریف‌فرمائی و تلگراف» بزرگواری و محبت فرموده اند از روی خلوص نیت تشکر می نماید اگر در شرفیابی بعلت تالمات‌روحی تاخیری‌حاصل شودپوزش‌می‌طلبد.ازبابل‌خانواده‌طهماسبی

آ-۲۳۷۹۶

علائم ایستگاه فضائی شوروی مخابره شد

روسها ازموفقیت اخیرچندان خشنود نیستند وتوقعاتشان زیاد شده است

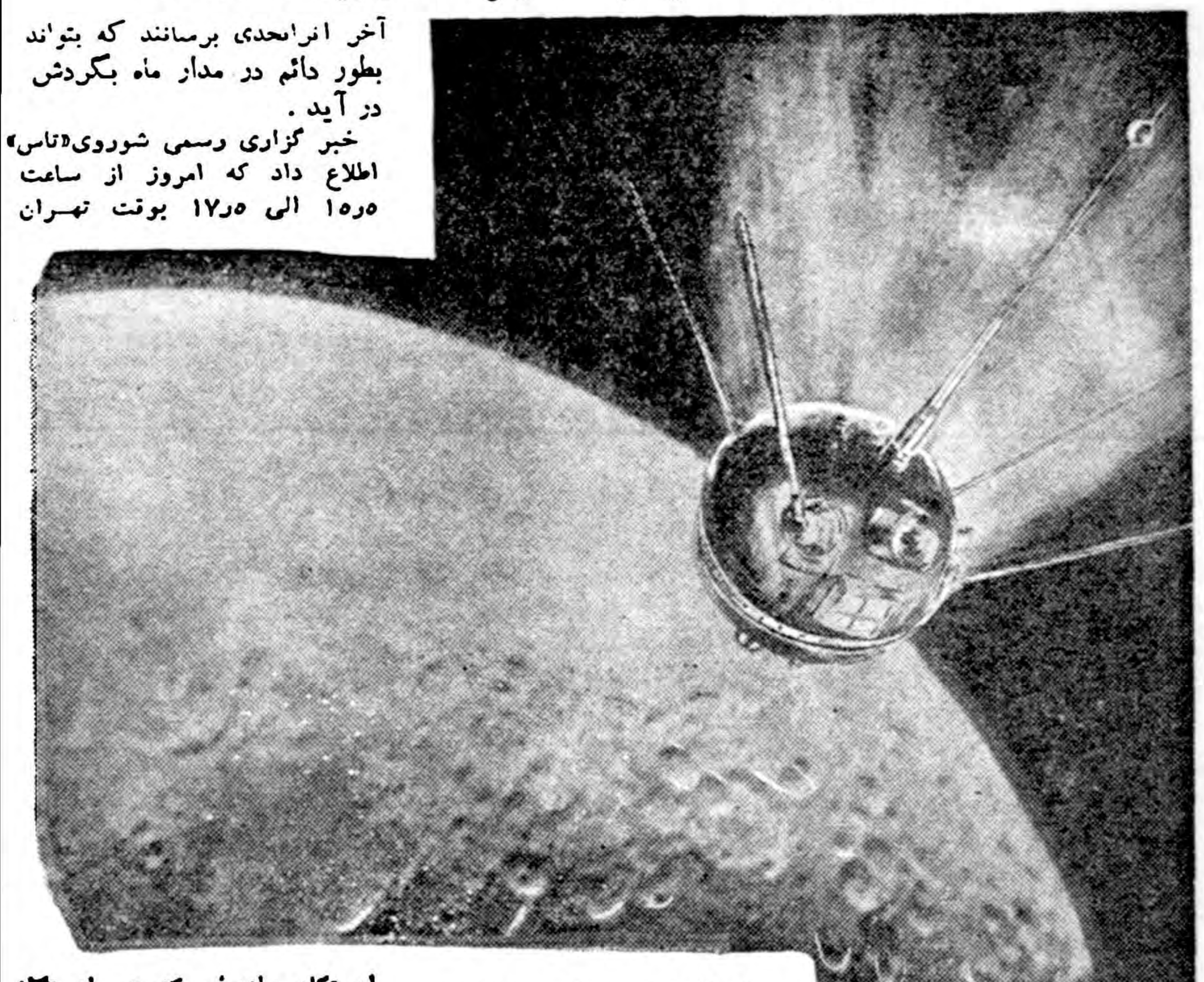

مسکو - رادیو مسکو دربرنامه بعد از ظهر امروز خویش علائم مخابراتی «ایستگاه بین سیارات» شوروی را پخش کرد.

گوینده رادیو مسکو اظهارداشت رفقای عزیز توجه کنید . . .

رفقای عزیز توجه کنید اکنون شما صدا هائی را که از فضا بین سیارات توسط سومین موشك کیهانی شوروی پخش میشود میشنوید .

این صدا ها را ایستگاه فضائی بین سیارات ما که اکنون واردمدار خود شده است میفرستند اکنون ایستگاه مذکور از آخرین مرحله موشك حامل خود جدا شده‌است .

پر توقع !

اظهارات رادیومسکو شعف‌چندانی در میان شنوندگان ایجاد نکرد. یك دانشجوی روسی گفت. «اینکه فقط موشك کیهانی دیگری است که بسوی ماه پرتاب شده لااقل انسان یا حیوانی را با آن نفرستاده‌اند . فقط برای همین موضوع ما را از خواب بعد از ظهر محروم کردند.»

اما اکثر کسانیکه در باره‌مسائل علمی اطلاعات بیشتری داشتند نتوانستند از ابراز هیجان خویش خود داری کنند .

برای آنها بدست آوردن اطلاعاتی از نیمکره نامرئی ماه بسیار جالب توجه بود بخصوص آنها در این‌باره اظهار تردیدمیکردند که آیاایستگاه فضائی بین سیارات شوروی که لوازم عکاسی مجهزی با خوددارد قادر خواهد بود که بوسیله‌تلویزیون عکسهای خودرا بزمین مخابره کند .

سخنرانی دانشمندان

برای تشریح هدف شوروی از پرتاب این موشك چندین دانشمند پشت میکروفون رادیو مسکو سخنرانی کردند .

«یوناتیف» دانشمند معروف‌رصد خانه لنینگراد گفت پرتاب این موشك بخصوص از لحاظ بدست آوردن اطلاعاتی در باره ماه‌اهمیت فراوان دارد .

عکسهائی که توسط این موشك مخابره خواهد شداز آنچه درفضای نیمکره نامرئی ماه وجود داردپرده بر میدارد .

«بوریس کور کارین » دانشمند دیگر روس گفت پرتاب این‌موشك نهایت لزوم را داشت زیرا حتی ماههای مصنوعی جهت مطالعه تشعشعات کیهانی و مسائل دیگر مربوط به فضا نمیتوانستند اطلاعات کاملا دقیقی مخابره کنند وتاثیر میدان مغناطیسی زمین از فعالیت کامل این اقمار جلوگیری میکرد .

وظیفه بعدی

پس از این وظیفه دانشمندان‌شوروی آن خواهد بود که بعد از پرتاب موشکی بسوی ماه سرعت مرحله آخر انراحدی برسانند که بتواند بطور دائم در مدار ماه بگردش در آید .

خبر گزاری رسمی شوروی «تاس» اطلاع داد که امروز از ساعت ۱۵٫۵ الی ۱۷٫۵ بوقت تهران ایستگاه رادیوئی که در ایستگاه فضائی تعبیه شده اطلاعات خود را مخابره میکند .

۳۰۰ کیلو

وزن «ایستگاه» طبق گزارش خبر گزاری تاس ۳۰۰ کیلو می باشد .در ایستگاه فرستنده آن‌با باطریهای خورشیدی کار میکنند وروزانه دو تاچهار ساعت در اوقات معینی اطلاعات خود را مخابره خواهند نمود .

خبر گزاری تاس اطلاع میدهد که فرستنده و گیرنده ای که‌روی موج ۱۸۳٫۶ مگاسیل کار میکنند برای نظارت بر مدار این ایستگاه مورد استفاده مراکز علمی زمین قرار میگیرد .

طبق گزارش این خبر گزاری مرحله آخر موشك حامل ایستگاه نیز روی مدار آن حرکت میکند.

رویتر از امریکا اطلاع میدهدکه مقامات دولتی آن‌کشور گفته‌اند لااقل یکماه طول میکشد تاامریکا یك ایستگاه فضائی با موشك «اطلس-ایبل» به فضا بفرستدتا در مدار مشترك ماه و زمین قرار گیرد .

پس از وصول تلگراف فرهنگستان علوم شوروی متخصصین امریکائی بمرکز رادیو تلسکوپ «گولدستون» رفتند که در جنوب صحرای کالیفرنیا قرار دارد تا مسیر این ایستگاه روسهارا تعقیب کنند .

رادیو تلسکوپ «گولداستون» با صفحه ۲۴ متری آنتن خود می تواند تا یك میلیون و صد هزار کیلو متری هر شیئی رادر فضا تشخیص دهد .

امریکا یك ایستگاه دیگر نیز نظیر این ایستگاه دارد که در جزایر هاوائی میباشد .

رویتر - خبرگزاری فرانسه - یونایتد پرس

پیشقراول انسان بفضا رفت

واشنگتن- آسوشیتد پرس - دیروز «لیتل‌جو» موشك امریکائی که‌قرار است پیشقدم وسایل اعزام بشر به‌فضاباشد باموفقیت درجزیره «والپول» ایالت«ویرجینیا» آزمایش شد . موشك ومحفظه آن به‌ارتفاع ۷۰ کیلومتری رفته بود .

این موشك قرار است باردیگر محفظه رابااوسایل علمی وبعدبا حیوان وبارسوم با سرنشین انسانی به‌فضا ببرد وسالم بزمین باز گرداند .

مخارج خلع سلاح کمتر از تسلیحات نیست

واشنگتن- یونایتدپرس- دکتر «رابرت اشتراوس هوپه» یك‌مفسر سیاست خارجی امریکائی دیروز گفت برقراری سازمان نظارت بین‌المللی خلع سلاح بسیار دشوار است زیرا لااقل به‌چهارصد هزار بازرس نیازمند میباشد.

وی که‌رئیس انجمن مطالعات سیاست خارجی دانشگاه پنسیلوانی میباشد گفت طرف غرب باید دویست هزاربازرس‌بفرستد وروسها ومتحدین آنها نیز بهمین اندازه مامور نیازمند میباشند.

وی معتقد است بازرسان خلع‌سلاح باید تعلیمات عالیه مخصوصی‌به‌بینند اومیگوید مخارج این بازرسی بمناسبت مزد گزاف اینگونه افراد چندان کمتر از مخارج تسلیحات نیست.

اشتراوس هوپه میگوید اگرقرار- داد خلع سلاحی باروسها امضاءشود نباید فقط شامل سلاحهای اصلی مانند بمب هیدروژنی واتمی وموشك وتانك وکشتی جنگی باشد.

زیرا این سلاحها درطرق دیگر استراتژی روسها مانند جنگهای غیر منظم وتحریك که درگذشته وسیله موفقیت آمیز آنها بـرای تسلط بسایر نقاط بوده است‌تاثیری ندارد.

اومیگوید سفر خروشچف بـه آمریکا هم‌بدوهم خوب بوده است. خروشچف دریافت که‌میان حکومت ومردم امریکا جدائی نیست. امااز طرف دیگر وی دریافت که‌بر- امریکائیها اعتدال غلبه دارد ولذا تبلیغات مسالمت‌آمیز میتواند از کوشش امریکائیها درجنك سرد بکاهد.

امشب ایستگاه فضائی از پشت ماه میگذرد

مدار ایستگاه فضائی خودکار شوروی شبیه بسیگار برك است وزمین وماه هردو را دربر میگیرد

مسکو -یونایتدپرس - دانشمندان روسی میگویند : چون ماه هر ۲۸ روز یکبار بزمین نزدیك میشود فقط هر چهار هفته یکبار ایستگاه فضائی شوروی که در مدار گرد زمین می چرخد ممکن است ماه را نیز در بر بگیرد یعنی از مدار مشترك دور زمین وماه بگذرد .

ایستگاه فضائی روسها که روی مدار خود حرکت میکند هنوز معلوم نیست که پس از بازگشت به‌منطقه اطرا فزمین جذب خواهد شد و به زمین سقوط خواهد نمود یا اینکه به حرکت خود روی مدار کنونیش ادامه میدهد .

یکی از دانشمندان روسی گفته است : مدار این ایستگاه فضائی بدور زمین و ماه بیضی و بشکل سیگار برك خواهد بود که چندهفته روی آن حرکت خواهد کرد .

امشب قرار است ایستگاه فضائی روسها از پشت ماه عبور کند .

دانشمندان پلنتاریوم مسکو می گویند این‌موشك برای بازگشت به پیرامون زمین یعنی طی کامل مدار خود در گرد ماه و زمین چهار روز وقت لازم دارد .

ددر انگلیس اصطلاح«بومرانك کردن» رابرای حرکت این قمر مصنوعی‌یا ایستگاه فضائی وضع کرده‌اند «بومرانك» چوب مخصوصی است که وحشیان استرالیا برای شکار بکار میبرند . این چوب را به ارتفاع‌زیاد پرتاب میکنند و پس‌از اینکه از هدف میگذرد د رااثر شکل مخصوص خود مجددا بطرف پرتاب کننده باز میگردد و به آن‌میخورد . این«ایستگاه خودکار فضائی» نیز پس از پرتاب از زمین از ماه میگذرد ولی دوباره بسوی زمین باز میگردد (البته‌بعلت قوانین جاذبه به خود ماه اصابت نمیکند وروی مدار بیضی شکلی که زمین را دربر میگیرد حرکت میمناید لذا حرکت آن بی شباهت به حرکت «بومرانك» نیست .

نامبرده سپس گفت : برای آنکه موشك جدید بتواند چرخش خود را بدور ماه عملی کند لحظه پرتاب آن دقیقا وبدرستی محاسبه گردید .

مفسر خبرگزاری تاس اضافه کرد: در حال حاضر ماه نزدیك ترین‌فاصله رابازمین دارد این فاصله۳۶۳۰۰۰ کیلومتر است .

نامبرده سپس اضافه کرد:لحظه‌ای که ایستگاه فضائی چرخش خودرا بدورزمین شروع کند دورترین نقطه آن اززمین ۴۰۰هزار کیلومتر بوده واز قوه جاذبه ماه خارج شده و تا ابد بچرخش خود ادامه میدهد. ولی بعلت وجود قوه جاذبه ماه این «ایستگاه فضائی» بترتیب بدور زمین وماه خواهد چرخید .

یك دانشمند روسی که مفسرعلمی رادیو مسکو میباشد بنام فلیکس زیگل گفت روسها برای تحقیق کافی راجع بماه یك قمر مصنوعی مخصوص برای‌اینکه در مداری‌منحصرا دورماه بگردد بسوی آ ن‌کره پرتاب خواهند کرد .

روسها خیلی‌جلو افتاده‌اند

توکیو- رویتر - خبرگزاری ملی ژاپن طی تفسیری که‌منتشر نمود میگوید امریکائی ها امروز به مقدار زیادی درزمینه های مربوط به‌پرتاب وهدایت موشك ازروسها عقب‌مانده‌اند وبعیدامت دراین‌رقابت امید رسیدن به‌روسها را داشته باشد .

دکتر سائی جی‌میاجی رئیس رصد خانه توکیو گفت باامکان پرتاب اینستگاه‌های فضائی نظیر ایستگاه فعلی روسها میتوان امیدوار بود که تحقیقات نجومی را توسط این ایستگاهها توسعه داد .

رئیس‌جمهور اطریش بمسکو رفت

وین - خبرگزاری فرانسه - آدولف شارف رئیس جمهوری اتریش بامداد امروز برای دیدار رسمی از اتحاد شوروی با هواپیما از وین بسوی مسکو رهسپار شد . وی مدت ده روز بعنوان مهمان دولت شوروی در این کشور توقف خواهد کرد .

پشتیبانی چینی‌ها از خروشچف

خانم سون یاتسن گفت: مردم‌چین ازاقدامات‌خروشچف برای‌حفظ صلح‌پشتیبانی‌مینمایند

توکیو- یونایتدپرس - مادام‌سون یاتسن ، معاون ریاست جمهور چین طی یك سخنرانی در پکن اظهار داشت که مردم چین کاملا از اقدامات اخیر خروشچف برای حفظ صلح پشتیبانی می کنند .

سخنرانی مزبور در جلسه انجمن روابط فرهنگی چین و شوروی که خانم سون یاتسن رئیس آن است، انجام یافت .

در این جلسه بیش از ۱۶۰۰ نفر و از جمله چوئن‌لای،و وزیر خارجه چین کمونیست همراه عده زیادی از شخصیت های مهم چین‌شرکت داشتند . عده ای نیز از طرف شوروی در جلسه حضور پیدا کرده بودند که از جمله آنها«تیخونوف» نویسنده روسی و معاون انجمن روابط فرهنگی چین و شوروی بود .

خبرگزاری چین جدید اعلام کرد که خانم سون یاتسن (زن سون یاتسن فقید موسس جمهوری‌چین و خواهر زن چانکایچك) ازکوشش های شوروی برای تخفیف بحران جهانی ستایش نمود .

تغییرنام خانوادگی

نام‌خانوادگی اینجانب‌ابوتراب مددیان سرپرست دفاتر ثبت شهرستانی اداره ثبت احوال کرج ازمددیان به(اردلان)تغییر یافته‌است

آ_۲۳۹۲٤

امریکا باید عقب‌ماندگی را جبران کند

نیویورك- خبرگزاری فرانسه -روزنامه های امروز امریکا ضمن بحث از پرتاب سومین موشك کیهانی شوروی بمدار ماه نوشته اند که بطور قطع روسها در زمینه تسخیر فضا بر ایالات متحده پیشی گرفته‌اند

روزنامه نیویورك‌تایمز می نویسد که شاید با اختصاص دادن اعتبارات زیادی برای تجسسات فضائی بتوان این عقب‌افتادگی را جبران کرد ولی آنهائیکه از نزدیك مراقب اقدامات امریکا در زمینه موشك و فضا هستند بخوبی میدانند که ما یك چیز دیگر کم‌داریم . ما در درجه اول مهندس‌و کارشناس عالیمقام کم داریم و در برنامه های خود ابتکار را رعایت نمی کنیم .

باید باین عامل رقابتی را که بین نظامیان و غیر نظامیان در مورد امور موشکی وجود دارد اضافه کنیم این رقابت حتی بطور مرموز در بعضی موسسات خصوصی نیز دیده می شود .

نیویورك تایمز اضافه می کند اکنون هنگام آن است که این موانع را از بین برداشته و تمام منابع کشور را در راه تسخیر فضا مجهز سازیـم .

عدنان مندرس بواشنگتن رفت

استانبول -یونایتدپرس - امروز عدنان مندرس نخست‌وزیر ترکیه برای شرکت در جلسات سازمان پیمان مرکزی (سنتو) به واشنگتن پرواز کرد .

شوروی درماه پایگاه نمیسازد

مسکو -رویتر- پروفسور فدوروف یکی از دانشمندان معروف شوروی اظهار داشت که روسیه در نظر ندارد در ماه پایگاه های نظامی بر قرار سازد .

دانشمند شوروی در روزنامه پرودا می نویسد با آنکه ما حقی در ماه داریم ، بااین حال چنان قصدی نداریم

موشك شوروی اطلاعات مخابره میکند

مسکو- خبرگزاری فرانسه - خبرگزاری تاس اطلاع داد که دستگاه های سومین موشك کیهانی شوروی بار دیگر از ساعت ۱۵ و چهل و پنجدقیقه (بوقت تهران) پیامهای رادیوئی خود را بزمین مخابره خواهد کرد .

قابل توجه اولیاء محترم دانش‌آموزان و ساکنین شمیرانات

اداره فرهنك شهرستان شمیرانات بدین‌وسیله باطلاع عموم اهالی شمیرانات میرساند که امتیاز دبیرستان سابق شهپر طبق‌رای شورای عالی فرهنك لغو و فقط قسمت کودکستان ودبستان آن دائر خواهدبود.

رئیس اداره فرهنك شهرستان شمیرانات - کاظم مزینی

آ_۱۸۳۶۳ ۱_۳

آماری از یهودیان جهان

نیویورك -خبرگزاری فرانسه - بمناسبت عید یهودیان «انستیتوی یهودیان »آماری از جمعیت‌یهوددر کشورهای مختلف جهان منتشر کرده‌اند . در۱۱۹کشور جهان یهودیان وجود دارند .

در امریکا ۶٬۱۷۶٬۰۰۰ نفرکه ۵٬۲۰۰٬۰۰۰ نفرآن درایالات‌متحده وبقیه درامریکای جنوبی ومرکزی هستند ۳٬۲۷۳٬۰۰۰ نفردراروپاکه ۲٬۰۰۰٬۰۰۰نفر آن‌در شوروی زندگی میکنند .

۲٬۰۶۰٬۴۰۰نفر درآسیامیباشند کهاز این عده ۱٬۸۲۲٬۳۶۱ نفردر اسرائیل و۵۶۰٬۰۰۰ نفردرافریقا و۶۴٬۵۰۰ نفردراسترالیا هستند .

ازیـهودیان اروپا ۴۵۰٬۰۰۰ نفر درانگلستان و۳۰۰٬۰۰۰ نفردر فرانسه و۲۰۰٬۰۰۰نفر در رومانی هستند درامریکا ۲میلیون نفر در نیویورك و۴۰۰٬۰۰۰نفردرلوس‌آنجلس و۳۳۰٬۰۰۰ نفر در فیلادلفیا و ۲۸۰٬۰۰۰ نفردرشیکاگو و۱۵۰٬۰۰۰ نفر در بستن و۸۸٬۰۰۰ نفر در کلولاند و۸۰٬۰۰۰ نفردربالتیمور.

درکشور های آسیائی ۸۰٬۰۰۰نفر در ایران ۵۰٬۰۰۰نفر در ترکیه ۲۵٬۰۰۰نفر درهندوستان ۱۰٬۰۰۰ نفر درلبنان

درکشورهای افریقائی ۱۳۰٬۰۰۰ یهودی درالجزایر و۴۳۰۰ نفردر لیبی و۱۹۲٬۵۰۰نفر درمراکش و ۶۷٬۰۰۰نفر درتونس . از طرف دیگر طبق‌این نشریه درکشورهای دیگر نیز یهودیان به‌تعداد کمی وجود دارند .

دردباستوانده فقط دونفریهودی وجوددارند که به‌کارهای تجارتی اشتغال دارند .

ایمیه جورشه

باشتراك

تالش - شهین - کریمی

برنامه آینده سینماهای

ایران - دیانا - متروپل

دکتر فرج الله بینا

دندان پزشك

سالیانه ۳۶۵ روز بدون هیچگونه تعطیل صبح وعصراز بیماران محترم برای کشیدن دندان - معالجه قطعی پیوره وخونریزی لثه - پرکردن دندان - ساختن طبیعی ترین و راحت ترین دندانهای مصنوعی وبریج های طلا آماده پذیرائی میباشد . تلفن ۳۰۳۶۲۷

نشانی : دروازه شمیران ابتدای خیابان هدایت

فرش عمواوغلی

قالیهای کهنه خود را با فرشهای مدرن وزیبا ...

عمواوغلی سازنده فرشها

شرکت سهامی فارو

انتهای شرقی تخت جمشید تلفن ۴۲۵۰۹

جهانی بین

ترس و امید

آیا از واقعیت جهان امروز یك «تصویر» حقیقی در فکر خودداريد؟ يك فيلسوف ، يك مورخ ، يك جامعه شناس برجسته و يك اقتصاددان كه در شخص آقای تیبور ماند تجسم یافته ، در کتاب «ترس و امید » تصویر زنده و متحرك از واقعیات دو قرن اخیر و بخصوص آنچه برای امروز و فردا مهم و اصیل و موثر است بوجود آورده است

«تصویری» که شما از جهان امروز در فکر خود دارید ، اگر ناقص یا کهنه باشد ، اگر در نتیجه تحولات برق آسای عصر حاضر رابطه اش را با واقعیت امروز از دست داده باشد . «ترس و امید» يك تصوير حاكی از واقعیت‌موجود و ترکیب نوین جهان آینده را پیشنهاد می کند برای هر سیاستمدار و جامعه شناس و اقتصاد دان و برای هر نویسندهو ژورنالیست و قضاوت کننده در مسائل و مشکلات حاد زمان و برای هر کسی که بنحوی از انحاء در مدیریت جامعه و امور عمرانی و رشد و توسعه اقتصادی ذینفع باشد خواندن آن ضروری است .

شهریور ۱۳۳۸ خلیل ملکی

از مقدمه مترجم کتاب بین ترس و امید : هیئت تحریریه هواداران نبرد زندگی ۱_۲ آ_۱۸۶۴۳

قابل توجه دارندگان دندان مصنوعی و دندانپزشگان محترم

خمیر پولی گریپ یا پودر کورگا

برای جلوگیری ازلقی ولغزش دندانهای مصنوعی

پولیدنت برای شستن وتمیز کردن دندانهای مصنوعی

پولوریس برای درمان آبسه وکلیه دردهای عفونی دندان

نماینده انحصاری : شرکت پرسا دارنده محصولات دندانپزشگی

اول نادری پاساژ نوین - تلفن ۴۹۹۲۶

الاهرام مینویسد:

سفیر چین در قاهره احضار شد

کارداررودوتن ازاعضای سفارت جمهوری متحده درپکن بقاهره مراجعت میکنند

قاهره ـ رویتر ـ روزنامه مصری الاهرام مینویسد که چین کمونیست نماینده دیپلماتیک خود در قاهره چین «چیانگ‌کنگ» را به پکن احضار نموده تا در باره اختلافات دو کشور گزارش لازم را باطلاع برساند.

ولی مقامات سفارت چین اضهار نمودند که نمیتوانند این خبر را مورد تائید قرار دهند اختلافات دو کشور در نتیجه نطق خالد بکداش رهبر حزب سوریه پیدا شد.

کاردار سفارت جمهوری متحده در پکن‌ودونفردیگرازاعضای‌سفارت‌جمهوری متحده بزودی عازم قاهره میشوند و باین ترتیب اعضای سفارت جمهوری متحده در پکن بشش نفر تقلیل پیدا میکنند.

توسل جمهوری عربی

الاهرام مینویسد که چین بخالد بکداش اجازه داد که بجمهوری‌متحده عرب حمله کند واز کمونیست های خاور میانه تائید بعمل آورد و از عراق و سیاست آن تمجید نماید و همین امر موجب ناراحتی جمهوری متحده عرب گردید و عکس‌العمل شدیدی را موجب شده است.

روزنامه الاخبار مینویسد که جمهوری متحده از کشور های آسیائی و افریقائی تقاضای پشتیبانی خواهد کرد زیرا هر دو کشور مصر و چین در کنفرانس باندونگ شرکت داشتند و حال هم کشور های آسیائی و آفریقائی میتوانند فظر بدهند که کدام یك از دو کشور اصول‌همزیستی باندونگ را نقض کرده است.

جمهوری متحده عرب نه از این‌نظر که در مقابل چین احساس ضعف کرده باشد متوسل بکشور های آسیائی و افریقائی میگردد بلکه‌از این جهت که حفظ وحدت ویکپارچگی کشور های آسیائی و افریقائی مواجه به آن موجب میگردد که‌وضع بحال اولیه خود عودت نماید.

تمدن کهنسال مریخ

ساکنین قدیمی مریخ موفق به پرتاب قمرمصنوعی بدور سیاره خویش گردیده‌اند

نیویورك ـ آسوشیتدپرس ـ دیروز نیویورك تایمز مقاله‌ای را که از مجله «روسیه شوروی» نقل نمود که‌درآن نوشته‌است درسال ۱۹۰۸ طبق محاسبه دانشمندان روسی یك انفجار هسته‌ای فلکی روی‌سیبری روی داده‌است .درهمین‌مقاله‌نوشته است که‌اقمار کوچك مریخ اقمار مصنوعی هستند که صاحبان یك تمدن کهنسال مریخ آن رابرتاب کرده‌اند .این تمدن پس‌از ازمیان رفتن قسمت اعظم اتمسفر مریخ نابود شده‌است .

درمورد انفجار اتمی مذکور نیز این مجله مینویسد در ۱۹۰۸خیال میکردند یکنوع انفجار آتشفشانی روی داده‌است و آن را «اعجاب تنگوز» نام‌داده‌اند .ولی در۱۹۵۰ درمحل انفجار دانشمندان روسیه مطالعه کردند و به‌نتیجه فوق رسیدند .(تنگوز نام بعضی قبایل ساکن سیبری‌است) همین نشریه مینویسد درعالم نیروی عجیبی وجود دارد که براجرام متحرك فلکی تاثیر میکند و شکل آنهارا تعیین می‌نماید مثلا شکل زمین وزهره ومشتری را به‌شکل قلب نزدیك میسازد .

آمریکا حاضر به‌خلع سلاح کلی است

اگر خلع سلاح‌کلی عملی‌شود امریکا پایگاههای خودرا درخاورمیانه وافریقای شمالی ترك میکند

نیویورك ـ آسوشیتدپرس ـ جیمز واندروث» نماینده‌امریکا درکنفرانس خلع‌سلاح و عضوهیئت نمایندگی امریکا درسازمان ملل متحددیروز گفت امریکا درصورتیکه موافقت قابل قبولی حاصل شودبا خلع‌سلاح کلی موافق است .

از او پرسیدند آیا در صورت خلع‌سلاح کلی آمریکا پایگاه های خارجی خودرا درخاور میانه‌و افریقای شمالی ترك خواهدنمود وی جواب داد .من‌اطمینان میدهم که‌در صورت حصول توافق‌درمورد خلع سلاح‌مسئله پایگاه ها منتفی خواهد شد .

این مطالب را «وادروث »دریك مصاحبه تلویزیونی بیان نمود .

بنظر نماینده امریکا اظهارات خروشچف درمجمع عمومی سازمان ملل‌متحد بیشتر جنبه تبلیغاتی‌داشته است وگرچه ممکن‌است بعدامسئله خلع‌سلاح پیشنهادی اونتایج عملی داشته باشد ولی فعلااثر مهم آن جلب افکار عمومی حتی‌درکشورهای توسعه نیافته میباشد .

نهرو به چوئن‌لای پاسخ‌داد

تازمانی‌که نیروهای چین پست‌های مرزی هندرا تخلیه نکنند دولت هند حاضر بشروع مذاکره نیست

دهلی‌ـ رویتر ـ نهرو نخست‌وزیر هند طی نامه ده‌هزار کلمه‌ای‌خود بعنوان چوئن‌لای نخست‌وزیرچین کمونیست‌مینویسد:«تازمانی‌که‌پست‌های واقع‌درخاك هند که اکنون‌توسط قوای چینی اشغال شده تخلیه‌نشود و تهدیدی که‌درآینده ممکنست نسبت باین نقاط وجود داشته‌باشد برطرف نگردد هیچ‌گونه‌مذاکراتی درباره اختلافات مرزی بادولت چین شروع نخواهدشد .»

تعجب نهرو

این نامه بعنوان جوابی بکلیه یادداشت‌های قبلی چین درباره اختلافات مرزی دو کشور میباشد. نهرو تعجب و نارضایتی خودرا از دعاوی چوئن‌لای درمورد اختلافات ودعاوی مرزی چین ضمن این نامه اظهار داشته و خاطر نشان کرده‌است که طی قرنها تاریخ ، جغرافیا و سنن‌ورسوم قدیمی‌حدود مرزهای چین را کاملا مشخص کرده‌است .نهرو دعاوی دولت‌چین درمورد تجاوز نیروهای هندی‌به تبت را کاملا رد کرده واتهامات دولت چین را بی‌اساس دانسته است .

خشم مردم

نهرو درنامه خود مینویسد :«اشغال پست‌های مرزی مادر منطقه خط مرزی ماك ماهون موجب خشم شدید مردم هند گردیده است ، و اضافه نموده باآنکه حدود مرز های مادر طول این خط بطورصریح مشخص نشده اما موافقت‌نامه های گوناگون ورسم وعادات‌هموار‌این حدود رامعلوم کرده است وما حاضر نیستیم هیمالیارا بعنوان هدیه به‌چین بدهیم .

نهرو درپایان نامه خود اظهار امیدواری کرده‌است که اختلافات کنونی از طریق مسالمت‌آمیز حل شود و تاانعقاد یك قرار داد صریح ومشخص حدود مرزهای هندبصورت فعلی باقی بماند .

اعلامیه‌خبرگزاری تاس

لندن ـ یونایتدپرس ـ دیشب تاس درباره پرتاب سومین موشك‌کیهانی شوروی چنین گفت :

«سومین موشك کیهانی شوروی در روز ٤ اکتبر ۱۹۵۹ با موفقیت بفضا پرتاب شد . موشك مزبور یك ایستگاه فضائی بین سیارات می باشد .»

«پرتاب بوسیله یك موشك چند طبقه‌ای صورت گرفت و آخرین طبقه موشك قمری پس از آنکه سرعتش بحد مورد نظر رسید ایستگاه فضائی بین سیارات اتوماتیك را در مدار منظور قرار می دهد .»

«مدار ایستگاه طوری است که گردش آنرا بدور ماه و در عین حال نزدیك بودن آنرا باندازه‌هائی‌که برای ملاحظه ماه کافی باشد تضمین می کند .»

«ایستگاه فضائی خودکار بین سیارات بفاصله ۱۰ هزار کیلو متری دور ماه گردش خواهد کرد سپس بطرف ـ : زمین باز خواهد گشت . مدار این ایستگاه طوری انتخاب شده است که بتوان آنرا از نیمکره‌شمالی زمین مورد ملاحظه قرار داد . »

وزن آخرین طبقه موشك بدون سوخت بالغ بر ۱٫۹۵۳ کیلو گرام می باشد .

«ایستگاه فضائی خود کار بین‌سیارات روی آخرین طبقه موشك حامل نصب شده است»«ایستگاه برای‌مطالعه‌وتحقیق‌درباره‌فضاساخته شده و مجهز به وسائل علمی و رادیوئی می باشد ونیز یك گرما سنج خود کار در آن نصب شده است وسائل علمی‌ورادیوئی با باطریهای‌خورشیدی‌و الکتریسته بتنهائی کار می کند .»

اطلاعات علمی و نتایج حاصله از حرکت ایستگاه فضائی توسط دو فرستنده رادیوئی بزمین مخابره می شود .»

قاهره حمله‌به اردن‌را ازسر گرفت

حملات ناگهانی رادیو صوت‌العرب موجب شگفتی مقامات اردنی شده‌است

عمان ـ رادیو صوت‌العرب که ایستگاه آن در قاهره قرار دارد اردن را مورد تهدید قرار داده و گفت :« منتظر سرنوشت خودتان باشید. سرنوشتی که د راانتظار شماست همان سرنوشت دشمنان عرب است ».

هفته قبل رادیو اردن اعلام کرد که یك دولت معین عربی که بناسیونالیسم عرب معتقد است در عین حال درهای کشورهای عربی را بروی نفوذکمونیسم باز کرده‌است و همین موضوع‌موجب شد که رادیو صوت العرب باردن حمله کند .

جمهوری متحده عرب در ۱۶ اوت گذشته روابط دیپلماتیك خودرا با اردن مجددا برقرار کرده‌است .

حملات غیر مترقبه

حملات غیر مترقبه رادیو قاهره‌به اردن سبب شگفتی رهبران اردن گردیده است .

همچنین مردم اردن بنوبه خود از حملات رادیو قاهره‌دچار تعجب‌گردیدند زیرا تنها چند هفته است که افق مناسبات دو کشور، روشن‌شده است حملات رادیو قاهره بدنبال تغییری بودکه توسط رادیو عمان‌شب قبل خوانده شدو در آن رهبران جمهوری متحده عربی را مسئول نفوذ کمونیسم در کشورهای شرق نزدیك دانست .

مجالی نخست وزیر اردن اعلام‌نمود که‌وی از حمله ناگهانی‌رادیوقاهره سخت دچارتعجب شده‌است و تعجب وی بیشتر ازآنجهت است که نماینده اردن در سازمان ملل متحد از تمام نظریات جمهوری متحد عربی در مورد مسائل مختلف پشتیبانی بعمل آورده است .

دستور به سفیر اردن

مجالی اضافه کرد بدینجهت است که من معتقدم این حملات غیر عادلانه است . سیاست ماروشن ، صریح و بدون کینه است و هدف ما آزاد ساختن و پیشرفت و ترقی جهان عرب میباشد .

وی گفت به سفیر اردن در قاهره دستور داده است در مورد حملات ناگهانی رادیو «صدای عرب»بامقامات جمهوری متحد عرب تماس بگیرد.

حملات دوروز گذشته رادیو صدای عرب از قاهره سبب تعجب مجالی‌شده است . وی گفت که اتهام صدای عرب به اردن در مورد تبلیغات ضد جمهوری متحد عرب ا زرادیو عمان صحیح نیست .

سیاست اردن پیروسیاست هیچ کس نیست ما دشمن کسانی هستیم که دشمنی مارا میخواهند ودوست آنهائی میباشیم که جویای دوستی ما هستند البته بشرط تساوی واحترام متقابل . ما متحد غرب نیستم ولی نسبت به کمونیسم بین‌المللی نیز احساس بیطرفی نمیکنیم . سیاست مافوصت طلبانه نیست زیرا مستقیم وتغییر ناپذیر میباشد .

نخست وزیر اردن اتهامات جمهوری متحد عرب را نسبت به اردن غیر عادلانه شمرد ...وی گفت اتحاد عرب این روزها که خطرکمونیسم روبروست اهمیت زیادی دارد .

«لاج» سرقت‌کلید رمز امریکارا تایید نکرد

وی گفت چون میهماندار رسمی خروشچف بوده ازنظر اخلاقی صحیح نیست اظهارات خصوصی خروشچف را فاش کند

نیویورك ـ آسوشیتدپرس ـ «هنری کابوت‌لاج» دیروز حاضر نشد خبرسرقت کلید رمز امریکا را توسط روسها تائید یاتکذیب نماید .

روز شنبه خبر سرقت این کلید رمز منتشر شد. «ویکتورکارتر » رئیس استودیوی فیلم‌برداری گفت وقتی خروشچف در«لوس آنجلس» بود به‌وی اظهار داشت :مامورین شما دراروپا وخاورمیانه کتاب‌های رمز شمارا بماداده‌اند وماطلاعات دروغین را توسط رمز خودتان برای شما میفرستیم .»خروشچف گفته بود روسها پیام‌های محرمانه امریکا را به‌نخست‌وزیر هند ودیگران بکمك همین کلیدها کشف کرده‌اند.

«لاج»درمصاحبه تلویزیونی خود گفت :گرچه وی وخروشچف «باکارتر» دریك اتومبیل بوده‌است ولی چون او نماینده شخص رئیس جمهوری‌ومهماندارر‌سمی‌خروشچف بوده نمی‌تواند مذاکرات خصوصی خروشچف را افشاء نماید زیرا این کار اخلاقا صحیح نیست .

زندگی روسها هم قسطی شد

این مسئله آنقدر اهمیت داشت‌که پرتاب ایستگاه فضائی را تحت‌الشعاع قرارداد مردم جلوی مغازه‌ها برای خرید قسطی صف‌کشیده بودند واز یکدیگر می‌پرسیدند: «چه میخرید؟»

مسکو ـ آسوشیتدپرس ـ دیروز خوشترین یکشنبه روسها پس از ختم جنك دوم‌جهانی بشمارمیرفت.

آنها اول از اعزام «ایستگاه‌فضائی» خود بسوی ماه خشنود بودند ثانیا ـ اولین روزی بودکه میتوانستندمانند سکنه سرزمین‌های سرمایه‌داری اجناس مورد لزوم خودرا باقساط خرید کنند.

مردم درخیابانها بلافاصله پس‌از انتشار خبر رادیو مسکو پرتاب موفقیت آمیز ایستگاه فضائی را تبریك میگفتند.

رانندگان تاکسی ومسیورها و پیشخدمت‌های مهمانخانه ها می‌گفتند :«این کاری است‌که شما امریکائیها نمیتوانید بخوبی ما انجام دهید.»

خارجیان مقیم مسکو تقریبالباس زمستانی پوشیده بودندزیرا درجه حرارت زیر صفر قرار داشت.

خبرنگاران خارجی بدشواری‌می توانستند از مرکز تلفن وتلگراف مسکو باخارج تماس بگیرندزیرا دختران تلگرافچی وتلفنچی داشتند راجع به‌ایستگاه فضائی خودصحبت میکردند.

خروشچف هم درراه مسکو بود زیرا از پکن پرواز کرده‌بود تاخبر دهد که باچینیها کنار آمده است همین‌امر سبب خوشبینی مردم می باشد.

همسر یك خلبان روسی میگفت «ماخروشچف رادوست داریم . پیتر کبیر باساختمان لنینگراد دریچه‌ای به‌غرب به‌روی ما گشود. استالین آنراوسیعترکرد وخروشچف امروز آن‌را توسعه داده است. از طرف دیگر ماامروز بیش‌از هر زمانی کالاهای مختلف‌داریم که‌جنس آنها نیزاز هرزمانی بهتراست.»

دیدار خروشچف از آیزنهاور محبوبیت وی‌رادر میان مردم‌شوروی چندین برابر ساخته است. مردم متوسط شوروی امروز باور کرده‌اند که‌خطر جنك برطرف شده است.

خبراصلی

اما خبرپرتاب ایستگاه زیاد مورد توجه مردم قرار نگرفت زیرا خبر اصلی روزبرای آنها امکان خرید اقساطی بود. جمله‌ای که اغلب‌تکرار میشد این بودکه «چه‌میخرید؟»

جمعیت غیرعادی مقابل مغازه‌ها جمع شده بود بطوریکه قسمتی از خیابانها رانیز اشغال نموده‌ورفت‌و آمداتومبیلها راباا‌شکال توام‌ساخته بود.

البته‌از روز اول اکتبر خریدقسطی اعلام شد ولی‌چون یکشنبه اولین روز تعطیل بود خرید اقساطی را مردم مسکو آن‌روز آغاز کردند

درمغازه‌ها رادیو وساعت ووسایل شکار وخزوموتورهای کوچك خریداری میشد. خرید پارچه‌های ابریشمی و کرکی خالص نیز رونق داشت.

امریکا ازموفقیت شوروی خوشحال‌است

امریکائیها منتظر بودند مقارن باجشن دهمین سال‌تاسیس جمهوری چین شوروی دست باقدام مهمی بزنند

واشنگتن ـ خبر گزاری فرانسه ـ پرتاب ایستگاه فضائی شوروی در امریکا با خوشحالی تلقی گردید. این موفقیت شورویها در امریکاامری غیر منتظره نبوده است زیرااامریکائی ها عقیده داشتند که در آغاز دهمین سال انقلاب چین شورویها اقدام‌مهمی انجام خواهند داد . این پیروزی‌علم و تکنیك شوروی در آستانه دومین سال پرتاب قمر مصنوعی بعمل آمده است .

به علل فنی

در امریکا قرار بود که روز ۲٤ سپتامبر موشك اطلس به ماه پرتاب شود ولی بعلل فنی پرتاب آن چند دقیقه بتاخیر افتاد .

هنگامیکه خروشچف در امریکابود در کلوب ملی روزنامه نگاران در مورد اعزام انسان بماه از وی سئوال شد .

خروشچف در پاسخ اظهار داشت که شوروی دارای وسایلی است که بوسیله آن در آینده نزدیکی خواهد توانست انسان‌را بماه بفرستد .

مقامات امریکائی پس از پرتاب ایستگاه فضائی شورویها تاکید کردند که لازمست امریکا ومتحدینش در مورد تبادل اطلاعات و کشفیات علمی بیشتر با یکدیگر همکاری‌کنند.

انگلیسها ازشوروی تمجید میکنند

لندن ـ خبرگزاری فرانسه ـ محافل علمی انگلستان تمجید خودرااز کشف جدیدی که روسها درزمینه تهیه نقشه از نیمکره نامرئی ماه بعمل آورده‌اند مخفی نمیکنند.

اکتر «د.ث. مارتن» معاون انجمن دانشمندان «رویال ساینس» اظهار داشت‌که قراردادن موشك کیهانی روی مدارماه کارمهمی است.

دانشمندان غربی هنوز ازروشی که‌دانشمندان روسی در پرتاب «ایستگاه فضائی» بکار برده‌انداطلاع دقیقی ندارند.

دانشمندان انگلیسی معتقدند مهمترین موفقیت دانشمندان‌روسی دراینستکه «ایستگاه فضائی»هنگام عبور ازکناره‌ماه مانند موشك کیهانی اول مسیر خودرا ادامه نداده وبه صورت قمر مصنوعی خورشید درنیامده است بلکه بدور ماه می‌چرخد.

گفته میشود علت آنکه «ایستگاه فضائی» ماه راپشت سرنگذاشته و مسیرخودرابسوی مدار خورشید ادامه نداده است اینستکه بین‌سرعت بالیستیك ونیروی جاذبه زمین دانشمندان شوروی توازن مناسبی ایجاد نمودند.

سفارت جمهوری چکسلواکی

درتهران بدینوسیله باطلاع میرساند که‌از تاریخ‌سوم اکتبر سال ۱۹۵۹ مطابق با۱۰مهرماه سال ۱۳۳۸به‌محل جدید خود واقع‌درخیابان فخررازی شماره ۱۳٦ منتقل میگردد. تلفن ٤۰۰۳۹ـ ٤۰۰۳۸

آ ـ ۱۸۷۳۹

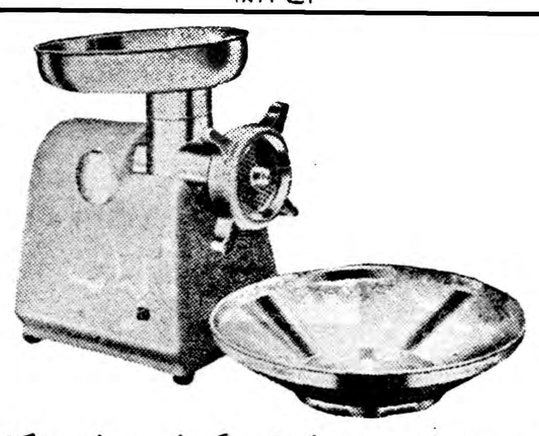

بهترین نوع چرخهای گوشت خوردکنی برقی کارخانه معظم (آستریا) نمره ۱۲ که‌درهرساعت ۹۰کیلوگوشت را براحتی خورد میکند وارد شد بشرکت تیموریان سبزه‌میدان (چرخچی) تلفن ۲٦۷۸۹ مراجعه فرمائید

۱ـ٤

آ ـ ۲۳۱۵۲

آگهی دعوت مجمع عمومی عادی سالیانه (فوق‌العاده)

بدینوسیله از کلیه شرکاء وصاحبان سهام شرکت سهامی‌سه‌گانه دعوت میشود که‌برای شرکت درجلسه عمومی عادی (فوق‌العاده) سالیانه شرکت درساعت ۹صبح روز جمعه ۱۳۳۸ر۸ر۱٤ درکافه جمشید خیابان منوچهری حضور بهمرسانند.

دستور جلسه

۱ـ تصویب ترازنامه عملکرد سال ۳۷ـ۲ـانتخاب بازرسان ۳ـتعیین بودجه سال ۳۸ـ٤ـ شور درخط‌مشی آینده شرکت.

آ ـ ۱۸۷۲۹ هیئت مدیره شرکت سهامی سه‌گانه

خلاصهٔ اخبار

لیدز ـ هیوگیت اسکل‌رهبر حزب کارگر انگلستان در یك کنفرانس مطبوعاتی گفت : بعقیده من حزب کارگر در انتخابات آینده پیروز خواهد شد ولی باید خاطر نشان کرد که این امر کار آسانی نیست .

***

مسکو ـ نیکیتا خروشچف نخست وزیر شوروی که صبح دیروز پکن را ترك گفته بود وارد ولادیوستك در سیبری شرقی شد .

***

پکن ـ محافل دیپلماتیك پکن خاطر نشان کردند اینکه خروشچف به مجرد باز گشت از سفر امریکا رهسپار پکن گردید و ساعتهای متمادی با رهبران چین کمونیست چندین ساعت ایستاده رژه ارتش چین کمونیست را تماشا کرد میرساند که وی‌دارای انرژی‌بسیاری بودهواز این‌نظر درمیان‌رجال معاصر منحصر بفرد است .

***

دمشق ـ دادستان‌نظامی دادگاه‌دمشق برای ده‌نفر ازاسرائیلی ها که‌درژوئن ۱۹۵۹ قصد داشتند مخفیانه از طریق لبنان به اسرائیل بروند تقاضای اعدام کرد .

***

مسکو ـ یکی از بیولوژیست های مشهور شوروی اعلام نمود که دانشمندان شوروی با کوشش خستگی ناپذیری مشغول بررسی شرایط فضائی و اثرات آن برروی موجود زنده میباشند تا آنقسمت از مسافرت انسان به فضاکه مربوط به کار آنها است آماده گردد .

زمین مرغوب نقد واقساط

بیست قطعه زمین ساختمانی بقطعات (۲۵۰)متری مقابل پمپ بنزین جاده قدیم شمیران نقد و اقساط بفروش میرسد طالبین به تلفن ٤۵۳۸۱ مراجعه فرمایند .

۱ـ۱۸۷۱۱

انتخابات تونس

تونس ـ رویتر ـ حزب نئودستورتونس امروز رسما اعلام کرد که حبیب‌بورقیبه را برای تصدی پست ریاست‌جمهور در انتخابات آینده این کشور نامزد کرده است .

این انتخابات که ضمن آن مجلس مقننه ۱۹۳ نفری تونس نیز انتخاب خواهد شد از تاریخ اول ژوئیه‌انجام میشود .در این انتخابات رئیس‌جمهور اقتدارات بیشتری خواهد داشت و مجمع قانون اساسی کنونی به‌مجمع قانونگذاری ملی تبدیل میشود.رئیس جمهور ونمایندگان در این مجلس برای یك دوره ۵ ساله انتخاب‌خواهند شد .

محافل مطلع اظهار میدارند که مقبولیت عامه بورقیبه مسلما موجب تجدید انتخاب وی خواهد شد اکنون هیچ کاندیدای دیگری در برابر او وجود ندارد .

ازصبح چهارشنبه

رویال سهیلا

قوی ترین فیلم پلیسی سال

قاچاقچی بین‌المللی

«سینماسکوپ»

باشرکت دوهنرپیشه بزرك سینما

ربرت تایلور دروتی مالون

لارك تنها اتومبیل کوچك آمریکائی محصول ۱۹۵۹

لارك زیبائی ـ استحکام کمی مصرف ـ قدرت ـ سرعت وراحتی

توأم با گنجایش ماشینهای بزرگ آمریکائی

نمایندگی انحصاری درایران خیابان سوم اسفند کاشی ۲۲۷ ـ ۲۲۳ ازشرستانها نمایندگان فعال پذیرفته میشود

آ ـ ۲۳۸۹٦

یك فانتزی ازسفر انسان درفضا

وسائل مسافرت به ماه را از هم اکنون حاضر کنید!

مسافرین ماه احتیاجی به چراغ وساعت ندارند، بمادرزمین درهمه حال بکمك آنها می‌آیدـدرماه‌همه قهرمان‌پرش‌ارتفاعند!

دنباله خبرهای خارجی

دانشمندان شوروی‌میگویند : مسافرت به کره‌ماه کار فردای ماست فرداز نظر آنها بمعنای پنج سال بعد است. اولین مسافرین کره ماه از هم‌اکنون میتوانند وسایل مسافرت خودرا آماده کنند. این مسافرت حتی از اولین سفر هوائی «لیندبرگ» کمتر خطر خواهد داشت .وبطوریکه «گیلزین» مینویسد :روزی میرسدکه بآسانی بلیطی تهیه کرده و بماه مسافرت خواهید کرد و در ایستگاه موشك‌از نردبانی بالارفته و داخل اطاق‌موشك شده و آماده مسافرت خواهیدشد. دربسته میشود و مسافرین که ۱۵ نفر متجاوز نیستند در جاهای خود قرار گرفته‌وبوسیله طنابی که‌آویخته شده به محل خواب صعود خواهند کرد زیرا بخوبی میدانند که هنگام اولین حرکت موشك بهتر است که خوابیده باشند ناگهان حرکت شدید حادث شده ومسافرین‌رابه رختخواب میخکوب میکند ، تنفس بسختی انجام‌میگیرد ومسافرین اطمینان حاصل میکنندکه کشتی هوائی بحرکت درآمده‌است .

مرحله اول ، دوم

هنوز بیش‌ازسه‌دقیقه‌ازحرکت‌نگذشته‌است که مرحله اول موشك‌جدا شده و بوسیله چتر بزمین رها میشودو مرحله دوم شروع بعمل میکند ولی مسافرین از این تغییر هیچگونه ناراحتی احساس نمیکنند . پس از پنج دقیقه مرحله دوم سوخت نیز بپایان رسیده و مرحله سوم‌شروع بعمل میکند مسافرین از پنجره موشك آسمان را تماشا کرده‌وقسمت تاریك ماه را نیز مورد دقت قرار می دهند . اینك که مرحله سوم موشك عمل میکند مسافرین احساس‌میکنند که از جایشان مثل پرکاه پرتاب می شوند و رختخوابشان نیز از جاکنده میشود و خودشان مثل اینکه درچاه بی‌انتهائی میافتند

منتظر زمین

موشك باسرعت ۳۵۰۰۰ کیلومتر درساعت حرکت میکند و مسافرین از پنجره آن زمین را که والدین و دوستانشان را در آنجا گذاشته‌اند تماشا میکنند . ابری ملایم و لطیف آنهارا از زمین جدا میکند ولی با وجود این تماشای زمین آنقدرزیبا است که حدی برای آن نمیوان قائل شد .

هنوز فاصله زیادی تا ماه موجود است و مسافرین بخوبی میتوانند ماه را تماشا کنند و مجددا دستور می رسد که دستگیره‌ها را محکم‌نگهدارند وسرعت موشك این بار کاهش می یابد و آخرین فاصله طی شده و موشك باهستگی روی چهارپایه در سطح ماه قرار میگیرد .

مسافرین باکنجکاوی از پنجره بیرون را تماشا میکنند و ایستگاه موشك وساختمانهای علمی را که توسط مسافرین قبلی ساخته شده مورد دقت قرا رمیدهند و از طرف دیگر زمین بطور زیبائی در آسمان ماه ملاحظه میشود زیرا این زمین بیش از چهار بار از ماه بزرگتر است و نورش آنقدر زیاد است که بآسانی میتوان کتابی را با آن خواند .

پرش شادی

سطح ماه صاف ولزج است . تنفس بسختی انجام میگیرد و خون بجوش آمده شخص بلافاصله میمیرد واگر مجهز به لباسهای‌محافظ نباشدخطرات فوق او را تهدید خواهند کرد .

پس از اینکه مسافرین از موشك پیاده میشوند و قدم بخاك ماه می گذارند احساسی از تعجب بآنها دست میدهد ،احساسی کاملا تازه یکی از مسافرین‌ازفرط خوشحالی از زمین میپرد بعلت اینکه زن۸۰ کیلوئی انسان در ماه‌به۱۲٫۵ کیلو میرسد این پرش کوتاه اورا باندازه دومتر اززمین بلند کرده بزمین‌می اندازد .

امواجی که صدا را منتقل کند در ماه وجود ندارد بدون گوشی نمی توان شنید وقتی در گردش زمین اقیانوس آرام ظاهر شد ظهر است وساعت ۸ رودخانه آمازون را می‌توان دیدو بطورکلی ساکنین کره‌ماه با بودن گردش منظم زمین احتیاجی‌به ساعت نخواهند داشت .

بازگشت بزمین

بالاخره ساعت بـازگشت فرا میرسد و موشك که‌روی چهارپایه قرارگرفته وباسه‌تن ماده سوخت مجهز میگردد و این ماده‌سوخت به‌موشك اجازه بازگشت بزمین‌را میدهد . مسافرین درموشك قرار گرفته وموشك‌بطرف زمین‌بحرکت درمیاید درنزدیك‌زمین‌سرعت مجددا کاهش‌یافته وموشك روی چهارپایه که قبلااز موشك خارج شده‌قرار میگیرد . فریاد شادی زمین! زمین! مسافرین موشك‌برخاسته ویکدیگر رادر آغوش میگیرند .»این پیش بینی گیلزین مسلم است که‌روزی بحقیقت خواهد پیوست .

دانشمندان روسی باین مسئله که‌آیا درمدت ۲۰سال یا۱۵سال به‌این مسافرت میتوان پرداخت و خط‌مستقیم بین‌ماه وزمین برقرار ساخت پاسخ‌قطعی نمیدهند ولی اطمینان کاملی هست که درآینده نزدیکی این مسافرت انجام خواهد گرفت .

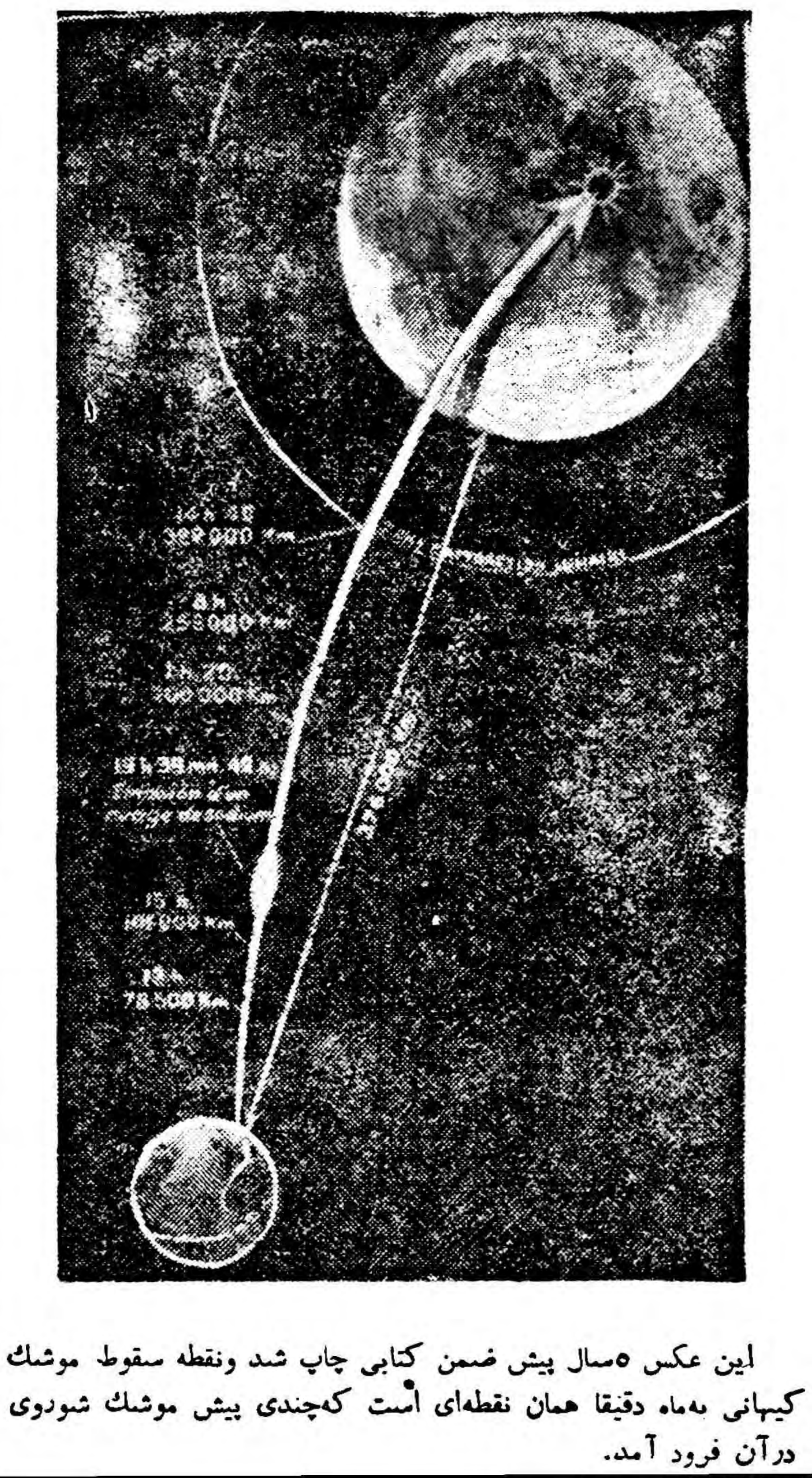

این عکس ۵سال پیش ضمن کتابی چاپ شد ونقطه سقوط موشك کیهانی به‌ماه دقیقا همان نقطه‌ای است که‌چندی پیش موشك شوروی درآن فرود آمد.

اهمیت سیاسی پرتاب ایستگاه فضائی

مسکو -خبرگزاری فرانسه - رادیو مسکو دیروز صبح‌هنگام‌آغاز دومین سال پرتاب اولیـن قمر مصنوعی بفضا (۱٤اکتبر۵۷) بمردم شوروی اطلاع‌داد که‌ایستگاه فضائی ازطرف دانشمندان شوروی بـین سیارات پرتاب شده واطلاعات‌علمی حاصله ازآن بزمین مخابره‌میشود. این ایستگاه فضائی بین سیارات گردش کرده‌واز تمام قسمتهای‌ماه نقشه برداری کرده‌و آنـرابزمین مخابره میکند .

ناظرین سیاسی اظهار عقـیده میکنند همانطوریکه پرتاب اولین موشك‌شوروی بماه‌همزمان مسافرت خروشچف باایالات متحده امریکا صورت گرفت پرتاب این‌ایستگاه فضائی بلافاصله پس‌از ملاقات و مشاوره خروشچف بامائوتسه‌تونك صورت گرفته است وازاین نظر دارای اهمیت سیاسی نیزمی‌باشد .

مسیر کشتیهای فضاپیما

مسکو -خبرگزاری فرانسه- پروفسور «نیکل باراباچف» یکی از علمای‌شوروی خاطرنشان ساخت که سومین‌موشك کیهانی شوروی مسیر کشتی های فضا پیمای آینده را رسم نمود . این کشتی ها بزودی روی مدار تعیین شده و هدایت شده اززمین قرار می گیرند .

نامبرده اضافه کرد وقتی که ایستگاه فضائی ضمن طی مدار خود بزمین نزدیك میشود باوسائل معمولی بخوبی میتوان آنرا مشاهده کرد .

چرا نام ایستگاه فضائی ؟

مسکو - خبر گزاری فرانسه- دانشمندان شوروی مداری راکه «ایستگاه فضائی» اینك روی آن در گردش است ودور ترین نقطه آن‌از سیاره ماه ٤۰۰ هزارکیلومتر فاصله دارد مستقیما یا بوسیله حساب بالیستیك که‌دو آن‌پیشرفت زیادی کرده اند بدست آورده اند ویا مانند موشك کیهانی‌دوم بوسیله سیستم‌هدایت رادیوئی‌هنوز بطور قطع مدت«حیات» این قمر مصنوعی جدید زمین و ماه بـه درستی معلوم نیست این امر در وهله اول بستگی بفاصله حضیض مدار ایستگاه فضائی دارد چنانچه نقطه حضیض بزمین زیاد نزدیك باشد سقوط آن حتمی است - یکی از دانشمندان شوروی خاطر نشان نموده است که مدت «حیات» ایستگاه فضائی معادل «حیات» اولین اسپوتنیك خواهد بود .

ایستگاه فضائی دوبار در هفته از کمر بند تشعشع که زمین را احاطه کرده است عبور میکند .

علت اینکه دانشمندان شوروی بماشین خود نام «ایستگاه‌فضائی» دادند بیشتر از آنجهت است‌که تاکنون اندازه گیری دقیق کمربند تشعشات کیهانی صورت نگرفته وتمام اقمار مصنوعی که تا کنون پرتاب شده اند مدت بسیار کمی بااین کمربند در تماس بوده اند وحال آنکه ایستگاه فضائی مدت زیادی با خصوصیات این کمربند در تماس بوده واطلاعات لازم را بزمین مخابره میکند .

اسرار ماه

مسکو- خبرگزاری فرانسه- روزنامه «مسکو سوآر» در آخرین شماره خود مقاله‌ای تحت عنوان «اسرار ماه» انتشار داده که‌در آن خاطرنشان شده است درچند روز آینده این اسرار برای بشریت کشف خواهد شد.

این اسرار عبارتست از نوع‌تشکیل کوههای آتشفشان مـاه‌واتمسفر آن وجود احتمالی موجودات زنده درکره ماه وغیره

عکسهای منحصر بفرد از پشت ماه

مسکو- رویتر -موشك کیهانی سوم‌روسها که‌در مدار مشترك‌ماه وزمین میگردد خواهد توانست از چهل‌در صد سطح ماه که‌تاکنون بشر ندیده‌است عکس بردارد .

«اوژین بوکویاوسنکی» مفسر خبرگزاری تاس در مسائل‌فضائی، خاطر نشان نمود ایستگاه مشاهدات فضائی از فاصله ده‌هزار کیلومتری از قسمت‌های نامرئی کره‌ماه عکس برداری خواهد کردواین اسنادکه دردنیا منحصر بفرد خواهد بـود توسط دستگاه‌های رادیوئی که‌در داخل موشك کارمیکند بـزمین مخابره میشود .وی اضافه کرد . این‌عکسها زمانی بزمین مـخابره خواهد شد که‌ایستگاه فضائی بدور ماه چرخ زده ودر مسیر زمین‌قرار میگیرد .

از جالبترین حوادث جهان

دیروز در برابر دروازه براندنبورك - آنجا که برلین به دو قسمت میشود - آخرین گیلاس شیر خودرا نوشید و اعتصاب غذای سه هفته‌ای خودرا برای آزادی برلین اعلام نمود .

وی که «زرتشی» نام دارد به خبرنگاران گفت کـه میخواهد نیروهای عدم‌خشونت را برای آزادی برلین تجهیز کند .

او وچهار تن از اعضای دیگر جمعیت ساتیاگراها» (مقاومت منفی) نخستین کسانی هستند که این مبارزه را آغاز کرده‌اند . مهندس کوچك اندام هندی گفت «من ترجیح‌میدهم‌از گرسنگی بمیرم تاآزادی خودرا تسلیم کنم .»

***

دیروز یك دختر پانزده‌ساله امریکائی تصادفا خود رابا گلوله مجروح نمود تاروابطی را که با یك سیاه پوست بیست و پنجساله داشت بپوشاند .

این دختر که «آن ورلات» نام‌دارد و پدر وی یك‌پزشك میباشد فعلا در بیمارستان بستری است .

نام جوان سیاهپوست که در بازار گوشت کار میکند «ویتسون چاندلر» است . مقامات محلی پس از تحقیقات جریان این قضیه را چنین بیان کردند :

جوان سیاه پوست نمره تلفن دختر را از یك دوست خود میگیرد و به دختر تلفن میکند و خود را معرفی می نماید سپس آنها بدیدار یکدیگر میروند و این دیدار بار ها تکرار میشود . گاه نیز دختر به محل کار او میرود .

هفته گذشته جوان به دختر تلفن میکند و میگوید به‌خانه وی خواهد آمد . ولی دختر مخالفت میکند ولی جوان بخانه او میرود و دختر وی را راه میدهد . سیاهپوست در آنجا مشروب میخورد ولی پدر و مادر دختر سر میرسند او پنجره اطاق خواب را می شکند و پرده را پس میزند ومیگریزد در همین لحظه دخترك به آبریز میدود و هفت تیری را بر میدارد و در حمام هفت تیر در میرود و گلوله سینه دختر رأسوراخ میکند .

فعلا پلیس چاندلر راتوقیف کرده است . وی متاهل‌است و یك دختر سه ساله دارد .

***

انستیتو پاستور در پاریس موفق شد که واکسن ضد گریپ راکه مدت یکسال مصونیت ایجاد میکند تهیه نماید .

این واکسن برائر کشف چهارنوع ویروس گریپ تهیه شده است و ده روز پس از تزریق مؤثر واقع خواهد شد. دانشمندان فرانسوی پس‌از مدتی تجربه و مطالعه موفق شدند این واکسن را که برای هرسنی مؤثر میباشد تهیه کنند .

استخدام میشود

بچند نفر راننده پایه یك برای‌خارج ازتهران نیازمندیم طالبین‌به‌خیابان نادری‌شرکت ساختمان مترو تلفن۴۶۰۷۰ مراجعه فرمائید .

۲-۱ آ-۲۳٤۱٤

صنعت داروسازی درایران

-۱-

دانشی که زمانی ازاسرار، گاهی ازگنجینه‌های مورد توجه فرماندهان وسلاطین کشورها

هنگامی درزمره قدرتهای مخفی سرکردگان مذاهب‌مختلف بود چگونه ازرازآن پرده برداشته شد

ایرانیان نخستین مردمی بودند که اسرار پزشکی و داروسازی و دارو شناسی را از گنجینه هابیرون کشیده در اختیار سایر اقوام وملل قرار داده اند .

مبارزه با مرگ - بشر که خود را اشرف مخلوقات میداند مانند هر موجود زنده دیگر بادامه زندگی خود علاقه مند است . و از آغاز آفرینش تاکنون کوشیده و می‌کوشد که از فنا و نیستی خود جلوگیری کند این غریزه منحصر به بشر نیست تمام موجودات عالم دارای این غریزه اند منتهی نوع بشر بواسطه موهبت عقل و دانش علاوه . رغریزه طبیعی بیش ازسایر موجودات در این راه کوشش کرده وبهتر از آنها موفق گشته است .

غالبا دیده شده که حیوانات اهلی یا وحشی وقتی که دچار بیماری میشوند روی همان سائقه طبیعی و غریزه فطری دنبال وسیله ای‌میروند که‌خود رابا‌آن مداوا کنند ولی‌چه بسا اتفاق افتاده که وسیله مطلوب را بدست نمی‌آورند مثلا گیاهی‌را که موجب علاج درد آنهاست پیدا نمیکنند وناچار نابود میشوندبرعکس بشر که میتواند با نیروی عقل و معرفت و با بکار بردن تجربه ازتمام وسایل که در محیط او وجوددارد وحتی وسایلی که در خارج محیط او موجود است بنحو اکمل برای بقای زندگی و رفع آلام و بیماری استفاده میکند گذشته از آن‌بشر میتواند علاوه بر وسایل بسیط‌ساده، از ترکیبات داروئی هم بنفع خود بهره بردارد درصورتی که‌حیوانات قادر بانجام این نوع عملیات و فعالیت‌های پیچیده وترکیبی‌نیستند و همین مزایای فطری انسان ازدیر زمانی او را به پیدا کردن وسایل مبارزه بامرك ورفع بیماری‌ها موفق ساخته است و طبعا هر قدر تمدن بشری بالا تر رفته بیش از پیش توانسته است وسایل کاملتری تهیه کند .

مجموع این اقدامات انسانی علم پزشکی و داروشناسی و داروسازی را پدید آورده که طبعا از علوم نفیس و در عین حال بسیار قدیمی میباشد منتهی د رروزگار های باستانی که هر چیز گرانبهائی بیشتر د راختیار سلاطین وبزرگان مذهبی بوده دانش دارو شناسی وداروسازی هم کمتر میان توده‌مردم رواج داشته وبیش‌از همه درخزانه پادشاهان و معبد کاهنهاوبرهمن ها ذخیره میشده است داستان نوشدارو‌خواستن رستم برای سهراب که به تفصیل در شاهنامه‌فردوسی ذکر شده گواه این مدعاست که داروهای جان بخش در دسترس عامه مردم نبوده و برای بدست آوردن آن متوسل بخزانه پادشا هان میشده اند .

پزشکی وداروسازی -اتفاقا علم دارو سازی و داروشناسی تا مدت مدیدی در اختیار پزشکان قرار داشته و هر پزشکی علاوه بر تشخیص مرض و تعیین علاج خود موظف بوده که داروی لاز مهم‌تهیه کند وبه‌بیمار بدهد بعبارت دیگر پزشکهای آن‌ایام هم‌مریض‌رامعاینه میکردند و هم خود شان بمریض دارو میدادند و بدین ترتیب علم پزشکی و داروشناسی ا زافرادمجرب بخانواده‌ها واز خانواده‌ها به قبیله هاوبتدریج از کشوری بکشور دیگر منتقل میشد ولی در هرحال پزشك وداروساز از هم جدا نبودند .

کاهنان معبد ها و بطور کلی پیشوایان مذهبی بیش از سایر طبقات دراین قسمت شهرت‌داشتند و در اغلب معبد ها نوع مرض و طریقه معالجه و داروی مناسب آن روی کتیبه ها منقوش میشد و پیشوایان مذهبی حافظ ونگاهبان آن اسرار بودند و در معالجات مرض از نیروی علم النفس‌هم‌استفاده میکردند و پزشکی و داروشناسی‌را نوعی از راز های نهفته مذهبی‌می‌دانستند که هر کسی قابل استفاده و اطلاع از آن اسرار حیات بخش نبود . اما بتدریج این اسرار نهانی از گنجینه سلاطین و کاهنان بیرون آمد و بدست دیگران افتاد و در نتیجه تحقیق و تتبع بدرجه‌ای‌رسید که در حال حاضر با نیروی علم‌عامه بشریت توانسته است اسرار مهمی ا رخواص گیاهان و جمادات ومواد حیوانی را کشف کند و برای‌مبارزه با مرك و یا لا اقل ادامه زندگانی تا حدود عمر طبیعی از آن بهره مند شود .

قدیمی‌ترین مجموعه داروسازی

مطابق تحقیقات تاریخی از چهل پنجاه قرن پیش از میلاد مسیح اقوام چینی -هندی - مصری -سومری دارای تمدن و فرهنك قابل‌ملاحظه‌ای بوده اند که طبعا علم پزشکی و دارو سازی (البته در مراحل اولیه) جزء آن بوده است اما مجموعه مدونی راجع باین موضوع که‌مربوط به آنزمان ها باشد فعلا دردسترس نیست و تاریخ قدیمی ترین‌مجموعه داروسازی موجود بسه هزار وپانصد سال قبل از میلاد مسیح میرسدکه از آن جمله مجموعه داروشناسی چینی بنام «پانسائو» که در زمان امپراطوری «شین نونك» امپراطور چین معاصر با فراعنه سازنده‌اهرام مصر تهیه شده است در این‌مجموعه ضمنا داروشناسی وداروسازی و استفاده از مواد نباتی - معدنی در معالجه امراض به تفصیل ذکرشده است .

ودیگر از مجموعه های قدیمی‌کتاب داروشناسی و داروسازی هندی است که باسم « ودا» (نوشته های مقدس) شهرت دارد و منسب به براهمه‌هند میباشد .

لیاقت ایرانیان

اقوام آریائی مانند ایرانیان ومده که در فلات حاصلخیز ایران و در زیر آفتاب روان بخش این فلات زندگی میکردند مطابق اسناد مسلم تاریخی دارای فرهنك و تمدن‌مهم بوده‌اند که‌از آن جمله ممارست د رپزشکی و داروسازی و دارو - شناسی میباشد زرتشت بزرك که آئین یکتا پرستی را برای اولین‌بار در جامعه بشریت گسترش داد در کتاب مقدس خود (واندیدا) بطور مبسوط و مفصل از داروها و فنون پزشکی صحبت میدارد . دردوران پادشاهی کورش کبیر (۵۳۰ سال پیش از مسیح) ممالك مصر -عراق سوریه و تمام آسیای صغیر در زیر پرچم شاهنشاهی ایران در آمد و ایرانیان با استعداد پس ازتصرف این ممالك توانستند از معلومات ملل مختلفه در فن پزشکی ودارو- سازی وداروشناسی بخوبی استفاده کنند و بشهادت تاریخ در آن‌ایام بزرگترین مراکز پزشکی ودارو سازی وداروشناسی درایران فراهم آمد ومردم خیر خواه‌ایران‌برعکس سایرین که این علوم حیاتی را در دایره محدود اسرار آمیزنگاه میداشتند ایرانیان کلیه معلومات موجوده را جه ازروش معالجه‌وچه از نوع‌داروها بممالك دیگر انتقال دادند تا آنجا که کامبیز شاهنشاه ایران روغن های داروئی مختلف‌را برای فراعنه مصر هدیه داد ووسایل انتقال داروشناسی وداروسازی‌به ملل دور افتاده را فراهم ساخت .

(نا تمام)

محل فروش: **نمایشگاه شرکت سهامی جنرال مکانیك،**
خیابان شاهرضا نبش کوی دبیرستان البرز وفروشگاههای بزرك درتهران وشهرستانها

آگهی فروش کالاهای متروکه

اداره گمرك اهواز کالای مشروحه زیر را که‌از تاریخ ۲۳٫۲٫۱۳۳۷ وارد کشور شده و قانونا متروکه گردیده و بمتصدیان حمل اخطار قانونی قبلا بعمل آمده‌است از تاریخ سی روز بعداز نشر این آگهی طبق مقررات بفروش خواهد رسانید صاحبان مال یانمایندگان آنها میتوانند تاموقع فروش کالا آنهارا باپرداخت حقوق وهزینه های گمرکی و سایر عوارض متعلقه از گمرك مرخص نمایند .

ردیف - تعداد نوع کالا	علامت	نام کشتی	تاریخ‌رسیده بمرز
۱- ۱۷ قفسه ماشین آلات	M.M.S NESBI OMID BARNAMEH 3129/1057	ویل‌دودلکرك	۳۷٫۷٫۱۷
۲- ۱بشکه مواد شیمیائی	F.U.C. 1/2 3421	ارکن‌فلس	۳۷٫۲٫۲۳
۳-۲صندوق کیسه پلاستیکی	SIERA	ارکن‌فلس	۳۷٫۲٫۲۳
٤-۱کارتن رادیو	BRUSHFIRO 287 9/11	روتن‌فلس	۳۷٫٤٫۱
۵-۳صندوق پمپ		روتن‌فلس	۳۷٫٤٫۱
۶-۱۸صندوق قماش ابریشمی	D.N.	ناگاتومارو	۳۷٫۶٫۲۶
۷-۱۰۷۰لنگه‌تایر وتیوب	IRAN PA 8207 1-141-1-20	ناگاتومارو	۳۷٫۶٫۲۶
۸-۶صندوق‌قماش ابریشمی	YSH 298	ناگاتومارو	۳۷٫۶٫۲۶
۹-۱۲عدل‌تایر وتیوب دوچرخه	FA 3313-WS-1/12	بونانزا	۳۷٫۸٫۳۰
۱۰-۱صندوق‌مداد	LYRAHG	بونانزا	۳۷٫۸٫۳۰
۱۱-۱صندوق لوازم ماشین آلات	WQ 360	بونانزا	۳۷٫۸٫۳۰
۱۲-۱صندوق‌شیشه آلات	HGG	بونانزا	۳۷٫۸٫۳۰
۱۳-٤درام‌پیه صنعتی	NIL OR SST	استیلویجر	۳۶٫۶٫۶

از طرف رئیس اداره گمرك اهواز وتوابع نصیری

آ-۲۳۸٤۸

اطلاعات اقتصادی

لزوم همکاری بانکها و تاسیس بانک مرکزی

اخیرا بعلت عدم هم‌آهنگی امور بانکی ونبودن یك بانك‌مرکزی مشکلاتی پیش‌آمده‌است که‌هم موجب شکایت بانکها وهم تجار شده‌است .این شکایت‌ها فعلا بیشتر برسرحدود اعتبارات ـ نرخ‌بهره ـ وعدم هم‌آهنگی دراجرای مقررات افتتاح اعتبارات اسنادی است .

درمورداعتباراتی که یکنفر تاجر یایك موسسه بازرگانی ازبانکها میگیرد وضع روشنی وجود ندارد .شك‌نیست که‌وجود بانکهای‌متعدد موجب تسهیل کار بازرگانی‌شده‌وتوسعه‌صنایع‌وتجارت‌داخلی‌وخارجی مملکت‌کمك‌بزرگی‌میکندوتجار میتوانندد‌ربانکهای‌متعددحساب باز کنند ازآنها اعتبار بگیرند وبرای ورودکالااعتبار بازکنند ولی‌عدم‌همکاری بین‌آنها موجب اشکالات فراوان‌میشود .

یکنفر تاجر درحال حاضر میتواند از چندین بانك اعتبار بگیرد وبعلت عدم همکاری بین بانکها هیچیك نمیدانند که‌شخص مزبورجمعا چقدر ازاعتبارات‌اعطای بانکهای مختلف استفاده میکند واصولا این مبلغ باوضع وقدرت مالی اووفق میدهد یانه .البته تاموقعی که‌بازار خوب است و معاملات‌رواج‌دارد ازاین قمار مالی‌هم تجارو هم‌بانکها‌منتفع میشوند ولی بمحض اینکه رکودی دربازار پیداشد این‌جریان بزیان هردو تمام میشود زیرا .درچنین صورتی‌بازرگانان نخواهند توانست اجناس خودرابفروشند ودرراس‌موعد بدهی خودرا بیانك بپردازند . اگربانك فشار بیاورد ممکن است بورشکستگی عده‌ای منتهی شود واگر بانك دروصول‌بدهی خودمدارا نماید باید آنقدر صبرکندتاوضع بازار بهتر شود وطبعا هیچ‌بانکی نمیتواند برای مدت نامعلومی با مشتریان خودابنطور عمل کند .

ازطرف دیگرباید دانست که‌توسعه بیش‌از حداعتبارات اثراتی درایجاد تورم دارد ووقتی که حجم پول واعتبارات بیش ازحدود‌تولیدی کشور بالارفت سطح قیمت‌ها رابالا میبرد .دراین صورت زیان‌افزایش بیش‌ازحداعتبارات متوجه عموم‌مردم نیز میشود .

درممالکی که‌بانك‌مرکزی وجود دارد و سیاست‌های پولی‌ومالی صالحی مستقر شده‌است حدود کل اعتبارات که‌بانکها بموسسات وافراد میدهند ازروی میزان سپرده ومقررات اعتباری و نرخ‌بهره تنظیم میشود وجریان پول واعتبارات و افزایش وکاهش آنهاطوری تعدیل میگردد که‌چرخهای اقتصادی کشور بصورت صحیح وسالمی کاملا موزون حرکت کند وهم ازبحرانهای بازار جلو گیری‌شودو هم ازتورم پرهیز گردد تابازرگانان وصاحبان صنایع بنحو مطلوبی بکار خود ادامه دهند ونه‌از لحاظ کمی اعتبار درمضیقه باشند ونه درنتیجه استفاده بیش‌ازحداعتبارات‌خودرا بورشکستگی‌بکشانند .

اکنون‌که‌بانك ملی دنباله مطالعات خودرادرباره تاسیس بانك مرکزی‌گرفته‌است مردم وبانکها انتظاردارند که‌تاسیس چنین مرکزی تحقق یافته وامور اقتصادی وتجاری کشوربرپایه اصول صحیح‌بانکی مستقر گردد .

دکترمصطفی علم

ترقی نرخ پنبه تخم

تولیدکنندگان روغن‌نباتی را وادار به تقاضای اعتبار از بانکها کرده است

امروز اطلاع حاصل شد که‌تولید کنندگان روغن نباتی برای گرفتن اعتبارات بیشتر ببانك ملی وسایر بانك‌ها رجوع کرده‌اند ولی بانك ملی از دادن اعتبار بیشتر باین اشخاص خود داری میکند

علت اینکه تولیدکنندگان روغن نباتی احتیاج ببول بیشتر پیدا کرده‌اند آن است که مواد اولیه موجود در داخل کشور مخصوصا موجودی پنبه‌تخم تقریبا نصف احتیاجات آنها را تامین میکند لذا آنها برای خریدن‌رقابت‌میکنند و لذا نرخ ماده اولیه مزبور که سال گذشته در حدود ٤۰۰ تومان بوده است فعلا به ۷۰۰ تومان رسیده است

فعلا نرخ تجارتی روغن نباتی در حدود کیلوئی ۵۸ تا ٦۱ ریال‌است واین امر نیز نتیجه مستقیم‌رقابت شدید خریداران است در حالیکه سال گذشته این نرخ ۵۰ ریال‌بوده است

تولید کنندگان چون موفق نشده‌اند اعتبارات کافی از بانك بدست آورند ناچار ازفعالیت‌خود کاسته‌اند .

رسیدگی باعتبارات اشخاص دربانکها

هیئت نظارت بربانکها اعتبارات اشخاص را دربانکهای مختلف کنترل میکند

امروز یك مقام مطلع در بانك‌ملی بانکداری برای نظارت در جریان بخبرنگار ما گفت . طبق قانون اعتبارات کشور وبازرسی سازمان وعملیات بانکها هیئتی بنام هیئت نظارت بربانکها بوجود آمده‌است و وظیفه هیئت نظارت بربانکها همانطوریکه در بالا ذکر گردید آنست که‌نسبت به‌اعتباراتی که بانکها بافراد میدهند بمنظور حفظ منافع عمومی و حقوق مشتریان ، رسیدگی کند .زیرا در حال‌حاضر ممکن است کسی که درخواست اعتبار از بانکی میکند از چندبانك دیگر نیز تقاضای اعتبار نماید و چون اغلب بانکها قادر به تشخیص وضعیت تقاضاکننده اعتبار نیستند از این رو هیئت نظارت بر بانکها در نظر دارد با تشکیلاتی منظم و بوسیله افراد مطلع باعتبارات اشخاص رسیدگی کند تا بانکها را در جریان کار و وضعیت تقاضا کنندگان اعتبار بگذارد وبانکها موظف هستند که‌از تعلیماتی که هیئت نظارت‌به آنها میدهند‌پیروی نمایند .

این مقام در خاتمه گفت البته هنوز تشکیلات جدیدی برای این منظور بوجود نیامده و مقامات‌هیئت نظارت بربانکها مشغول مطالعه‌می باشد .

برای ساختن سد زرینه رود

پنج کمپانی صالح شناخته شدند و یکی‌از این‌پنج‌کمپانی ساختمان سدرا آغاز میکند

امروز اطلاع حاصل شد که‌هشت شرکت داخلی وخارجی برای ساختمان سدزرینه رودد‌رآذربایجان شرایط فنی ومالی خود را اعلام کرده و آمادگی خویش را طبق شرایط اعلام شده از طرف بنگاه آبیاری باطلاع بنگاه رسانیده‌اند از ۸ کمپانی مزبور ۵ کمپانی راکه صلاحیتشان از طرف بانك های داخلی وخارجی تائید شده بودبنگاه آبیاری صالح دانسته است .

هرکدام از این پنج کمپانی که شرایط بهتری‌پیشنهاد کنندا‌جازه خواهند یافت که ساختمان سدرا آغاز کنند و طبق شرایط موجود در قرار داد که بعدا بسته خواهد شد مخارج انجام شده را بتدریج در صنورات آتی دریافت نمایند . زرینه رود ۱۰ ساله مستهلك می بقرار اطلاع مخارج ساختمان سد شود .

تشکیل اولین کنگره توزیع اعتبارات کشاورزی

درماه آینده یك کنگره مرکباز روسای شعب بانك کشاورزی در تهران تشکیل میشود .در کنفرانس مزبور مدیر کل بانك ملی و بعضی از روسای آن بانك و نمایندگان یکی از بانك های بزرك کشاورزی امریکا شرکت خواهند کرد .

مقصود از تشکیل این کنفرانس که زیر نظر آقای دکتر اهری‌مدیر عامل کشاورزی تشکیل میشودآن است که روسای شعب بطرز توزیع اعتبارات کشاورزی برطبق روشهای جدید آشنا میشوند .

بازار...

بازار تهران

بازار تهران امروز جریان‌عادی داشت اقلام وارداتی و صادراتی روبهمرفته وضع بهتری پیدا کردند . بازار شیشه نسبت بهفته قبل رضایت بخش تر بود وقیمت آن مختصر ترقی نمود مظنه شیشه ۲ میلمتری داخله به متری ۹۵ ریال رسید شیشه ۲ میلمتری خارجی متری ۱۰۰ ریال و ٤ میلمتری بلژیکی کمیاب و قیمت آن ۳۲۰ ریال است چك‌اسلواکی ۲۸۰ ریال ژاپونی ۲۹۰ ریال ٦ میلمتری بلژیکی ٤۰۰ ریال شیشه ٦ میلمتری ژاپونی ۳٦۰ ریال‌بازار چطائی وگونی‌پاکستانی وهندوستانی و نخ قند جریان عادی داشته و معاملات در حدود مصرف‌بودگونی پاکستانی ۵۰٪ ریال و نخ‌قندیك ریال و چطائی یاردی ۳۵٪ ریال ترقی نمود قیمت گونی پاکستانی عددی ۲۸/۲۵ ریال‌ـگونی‌هندوستان ۲۸/۵۰ ریال ـ نخ‌قند ۳٦ ریال چطائی یاردی ۱۲/٤۰ ریال بود . بازار کتیرا نیز بهتر از هفته‌قبل بود و در حدود ۲۵ تن‌کتیرا‌خرمنی معامله شد قیمت کتیرا خرمنی تازه ۲٦ کیلوئی ۱۳۰ ریال ۲۷ کیلوئی ۱۰۵ ریال ۲۸ کیلوئی ۹۰ ریال ۵۵ کیلوئی ۸۵ ریال‌۳۱کیلوئی ٦۵ ریال کتیرا مفتولی شماره‌یك ۳۹۰ تا ٤۰۰ ریال شماره دو ۳٤۰ تا ۳۵۰ ریال شماره سه ۲۸۰ تا ۳۰۰ ریال شماره چهار ۱۸۰تا۲۰۰ ریال شماره پنج ۱۳۰ تا ۱٤۰ ریال بود بازار قلع جریان عادی‌داشت قیمت قلع زیر چاپ وصاف هردو کیلوئی ۲۰۱ ریال بازارنیل‌مصنوعی نیز عادی بود ومظنه‌های آن‌بشرح زیر است نیل مصنوعی ۱۲اطلسی آلمانی صندوقی ۱۱٤۰۰ ریال و سویسی ۱۲۸۰۰ ریال بود .

همکاری بین شرکتهای بیمه‌خارجی وبیمه ایران

آقای دکتر مشرف نفیسی مدیر عامل شرکت بیمه ایران بمناسبت شرکت در کنفرانس شرکت های بیمه که در اروپا تشکیل شده‌بود به‌تهران مراجعت نمود وی‌در این سفر مذاکرات تازه‌ای با چند کمپانی بیمه اروپائی برای توسعه همکاری بین بیمه ایران و شرکت های مزبور بعمل آورده واقدامات جدیدی در زمینه طرح نوین بیمه عمر نموده است .

نرخ کالاهای کشاورزی درشهرستانها

متوسط نرخ عمده فروشی کالا های کشاورزی هفته گذشته در نقاط مختلف باین شرح بوده است .

گندم

تبریز و تهران ۳ر۵ رشت ۲ر۵ بروجرد ۳ر۵ اهواز ٦ر٤ شیراز ۹ر۵ کرمان ۷ مشهد ۵ر۵ اصفهان ٦ سنندج ۵رضائیه ۲ر۵ ساری۵ جو ـ تهران ۳ر٤ رشت۵ر۳زنجان و تبریز ۳ بروجرد ٤ اهواز و شیراز ٤ر۸ کرمان ۵ر٤ مشهد ۳ر۵ اصفهان ٤ر٦ سنندج ٤رضائیه وساری ۳ر۲

برنجـ نرخ برنج صدری باین شرح بوده است .

تهران ۱۹ رشت ۱٦ر٦ زنجان ۲۲ بروجرد ۲۳ اهواز ۲۰ کرمان ۲۹ مشهد ۲۲ اصفهان۲ر۱۷رضائیه ۳۵ ساری ۱٤ر۵

پنبه ـ نرخ پنبه بومی در تهران واهواز ۳٤ زنجان ۳۳ بروجرد۳۷ اصفهان ۳۵ رضائیه ۳٦

پشم‌ـتهران ٤۲ زنجان ٤۵ تبریز ۵۵ بروجرد ۵٦ اهواز ۵۲ مشهد ٤۷ اصفهان ٤۹ سنندج ۵۵رضائیه ٤۵ساری ٤۱ .

روغن‌ـ تهران ۱۵٦ رشت ۱٤۰ تبریز ۱٤۰ بروجرد ۱۵۳ اهواز ۱۳۳ شیراز ۱٦۲ کرمان ۱۵۰ مشهد ۱۸۰ اصفهان ۱٦٦ سنندج ۱٤۵ رضائیه ۱۳۵

گوشت‌ـ تهران و رشت‌وزنجان و ساری ٤۵ تبریز و اهواز و اصفهان ۳۸ بروجرد ۳۷ شیراز ۳۲ کرمان ٤۲ مشهد ٤۳ رضائیه ۳۵

اعطای ٤ اعتبار بزرگ صنعتی

درآبادان کارخانه شیر پاستوریزه ایجاد میشود

امروز اطلاع حاصل شد که در آبادان یك کارخانه شیر پاستو ریزه افتتاح میشود

برای کارخانه مزبور وزارت صنایع و معادن بیانك ملی توصیه کرده‌است که وامی بمبلغ ۱۲ میلیون ریال پرداخت شود .

بانك ملی این اعتبار را از محل اعتبارات صنعتی خواهد داد.

در ضمن بانك ملی پرداخت سه اعتبار بزرك دیگر صنعتی را تحت مطالعه قرارداده است و بزودی‌دستور پرداخت آنها صادر خواهد شد .

این اعتبارات عبارتند از :

۱ـ ۱۱میلیون‌برای‌کارخانه بالغ کالدر دوآب مازندران برای استخراج سرب .

۲ـ ۳٤ر۵ میلیون ریال برای ریسندگی و بافندگی اطلس بافت تهران .

۳ـ ٤ میلیون ریال برای کارخانه سرب شهمیر زاده سمنان .

اعطای ۱۲۰ میلیون ریال وامهای صنعتی

امروز اطلاع حاصل شد که بانك ملی شش قرار داد پرداخت وام با صاحبان صنایع امضاء کرده است و اکنون صاحبان این اعتبارات می‌توانند از آن استفاده نمایند .

این اعتبارات عبارتند از .

۱ـ ۵۳ میلیون ریال برای شرکت ملاد جهت بافندگی

۲ـ ۷میلیون ریال برای شرکت پارس

۳ـ ۱۱ میلیون ریال برای شرکت شیلا

٤ـ شش قرار داد برای پرداخت اعتبار جهت بسته بندی خشکبار ، شیر پاستوریزه صنایع چرمسازی و مکانیکی

جمع کل این اعتبارات ۵ر۱۲۰ میلیون ریال است .

امضاء قرارداد کارخانه برق شهر ماکو

قرار داد تامین برق شهر ماکو بمبلغ ۸ میلیون و ۸٤ هزار و۲٤۰ ریال بامضاء رسید .

بموجب این قرار داد شهر ماکو بعد از ده ماه دارای تاسیسات برق باندازه مورد احتیاج شهر خواهد بود ، نصف هزینه مزبوربصورت کمك بلاعوض توسط سازمان برنامه پرداخت میشود .

در کارخانه سیمان لوشان تغییراتی داده میشود

سازمان برنامه مشغول مطالعه‌است تادرساختمان کوره و کیفیت مواد اولیه کارخانه سیمان لوشان تغییراتی بدهد تاسیمان کارخانه مزبور قابل مصرف درمد سفید رود باشددرحال حاضر محصول کارخانه سیمان‌لوشان قابل استفاده برای ساختن سدسفید رودنیست مقامات مربوطه درسازمان برنامه میگویند که مشخصات کارخانه درموقع امضای قرار داد آن طوری تنظیم شد که سیمان پرتلند که مورد مصرف عمومی است تهیه شود و این‌نوع سیمان معمولا زود بسته میشود لذا مصرف درمد سفید رود خواهد بود سازی که فاصله تهیه سیمان تا بتون ریزی مدتی طول میکشد عملی نیست وسیمانی میخواهد که دیر بسته شود .

باین جهت باتغییراتی که‌درکارخانه داده میشود محصول سیمان کارخانه از نظر مشخصات مناسب برای مصرف درسدسفید رود خواهد بود وبعدازپایان سد دوباره باید بصورت امروزی درآید تاسیمان آن برای مصارف ساختمانی قابل مصرف باشد .

مزایده و مناقصه

• سازمان برنامه عملیات و تاسیس برق شهرهای خواف ـ قائن ـ سرایان ـ بشرویه ـ طبس ۲٦ر۸ر۱۳۳۸

• شرکت سهامی کنسرو ومواد غذائی وشیمیائی وابسته به سازمان برنامه خرید یك فروندقایق‌ماهیگیری وجمع آوری ماهی تا۷ر۹ر۱۳۳۸

•شرکت سهامی کارخانجات‌قند ایران خرید یکصدوپنجاه دستگاه سمپاش موتوری تا ۲۰ر۹ر۱۳۳۸

•شرکت سهامی شیلات ایران فروش بیست دستگاه ژنراتورلیستر موریسن ۸ کیلواتی تا۱۷ر۷ر۱۳۳۸

ایجاد آزمایشگاه جدیدی در موسسه استانداردها

خبرنگار ما اطلاع می دهد که بین وزارت صنایع‌ومعادن ووزارت بازرگانی برای استاندارد کردن کالاهای‌صنعتی‌بازرگانی مذاکراتی صورت گرفته و قرار بر این‌شده است که وزارت صنایع و معادن ووزارت بازرگانی در این زمینه با یکدیگر همکاری نمایند وزارت بازرگانی در موسسه استانداردها یك قسمت‌را به آزمایشگاه های صنعتی اختصاص داده و در آن کالاهای گوناگونی را جهت‌مقایسه بااستانداردها آزمایش می کند .

وزارت صنایع و معادن نیز در مرکز تعلیمات حرفه ای آزمایشگاه هائی‌در دست ساختمان و تکمیل دارد این دو آزمایشگاه بایکدیگر همکاری خواهند کرد .

هدف وزارت صنایع و معادن و وزارت بازرگانی از این همکاری اینست که از ایجاد تشکیلات مختلف و تکرار کار خودداری شود ووزارت صنایع‌و معادن از تهیه و نصب آن قسمت از وسایل و ماشین آلات که در موسسه استانداردها موجود است‌خودداری نماید و اعتبارات لازم را جهت ایجاد آزمایشگاه های دیگر برای کالاهائی که وسائل آزمایش‌آن موجود نیست صرف خواهد کرد.

آگهی رسمی

مجمع عمومی عادی فوق‌العاده شرکت سهامی معدنی لك‌ساعت پنج بعدازظهر روز سه‌شنبه بیست‌وهفتم مهرماه یکهزارو‌سیصدوسی‌وهشت درمحل شرکت تشکیل میگردد ازصاحبان محترم سهام یاوکلای‌قانونی ایشان تقاضا میشود درروز وساعت مذکور درجلسه حضور بهمرسانند.

دستور جلسه

انتخاب‌اعضاءاصلی وعلی‌البدل هیئت مدیره

آ ـ ۱۸٦۲۵ هیئت مدیره شرکت سهامی معدنی لك

چرخهای صنعتی دور کوب و استروبل در ٤۲ نوع مختلف (صنعتی سنگین مخصوص چرم دوزی ـ کشفدوزی ـ وغیره صنعتی سبك لاتی دوزی ـ دوخت دگمه و جادگمه دوزی ـ تاکردن بعدپارچه بطوراتوماتیك کوك ـ ژور ـ اورلوك ـ صنعتی‌دوسوزنه نوار دوزی‌و غیره) بانضمام‌میزهای بزرك مخصوص برش‌و قیچی های‌برق سبك وسنگین برای زنجیرمدوری وکلیه وسائل دیگر سفارش قبول می‌شود .برنینا خیابان شاه نرسیده به چهار راه شاه تلفن ٤۲٤۳٤ ـ تبلیغاتی آ . آ .

آ ـ ۲۳۷٤۰ ۲ـ۱

روابط

خط و روانشناسی

یا

راه پی بردن بروحیات و باطن اشخاص ازروی خط آنها

تالیف و نگارش

دکتر ـ م ـ پرهامی

کتابی است که پس از نه‌صد سال مطالعه و تجربه بروی خط فارسی و امضای طبقات مختلف اجتماع نوشته شده‌است

۱ـ۲ آ ـ ۱۸۲۰۱

آگهی رسمی

مجمع‌عمومی فوق‌العاده شرکت درروز ۲۸مهر ماه جاری دردفتر شرکت ساعت ٤بعدازظهر تشکیل میشود وازکلیه صاحبان سهام دعوت میشود دردفتر شرکت حضور بهمرسانند .

دستور جلسه :

۱ـ ازدیاد سرمایه

شرکت سهامی کارخانجات‌پنبه پاك‌کنی‌وروغن کشی‌پارس

آگهی تشکیل‌مجمع عمومی

مجمع عمومی عادی سالیانه شرکت دراول آبان ۱۳۳۸ درمحل شرکت تشکیل بدینوسیله ازکلیه صاحبان سهام دعوت میشود که درساعت ٤بعدازظهر بدفترشرکت درسرای چیت‌سازحضور بهمرسانند.

دستورجلسه :

۱ـتصویب طرازنامه

۲ـگزارش بازرس

۳ـ انتخاب بازرس برای مدت یکسال دیگر

شرکت سهامی کارخانجات پنبه پاك‌کنی وروغن کشی پارس

مدیر قسمت صادرات کمپانی ماتسوشیتا بایران آمد

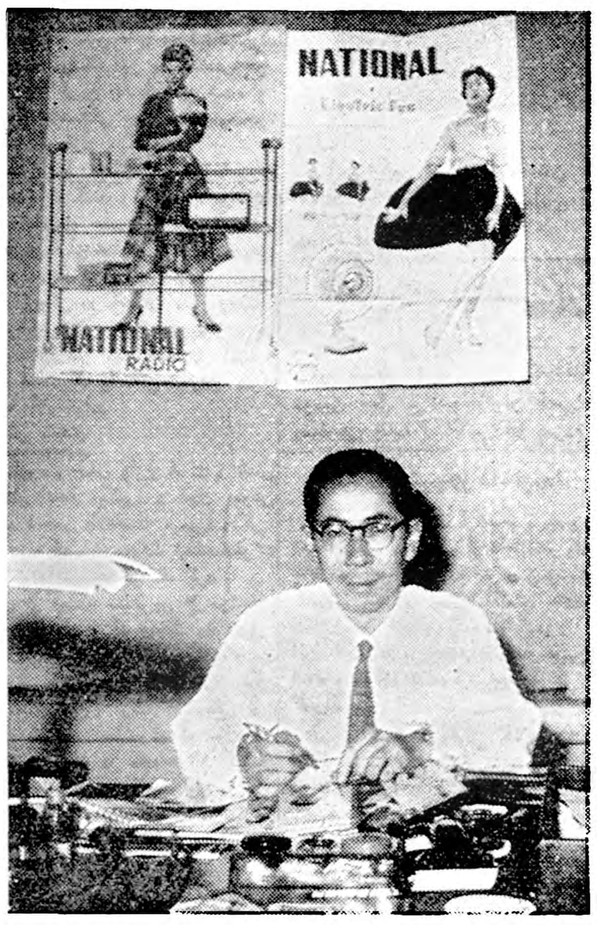

آقای نانیمورا مدیر صادرات کمپانی معروف ماتسوشیتا که برای سر کشی به نمایندگان کمپانی در خاور میانه و همچنین ایجاد دفتر نمایندگی مرکزی در ایران به نقاط مزبور مسافرت کرده بتهران آمده است .

کمپانی ماتسوشیتا یکی از بزرگترین کارخانجات سازنده وسایل الکتریکی ژاپن است که مرکز آن در شهر معروف اوزاکا میباشد ودر اکثر نقاط جهان حتی اکثر ممالك بزرك صنعتی دارای شعب ونمایندگی است. رادیو های ترانزیستوری این کمپانی درآمریکا که خود بزرگترین سازنده رادیوست با استقبال بی نظیر مصرف‌کنندگان مواجه‌شده است.

وسائل الکتریکی‌کمپانی ماتسوشیتا بنام «ناسیونال»در سراسرجهان بفروش میرود وهرنوع از محصولات فوق در استحکام و ظرافت و مزایای فنی بی نظیر و غیر قابل رقابت می باشند .

نمایندگی محصولات فوق در ایران با آقای‌حاج‌محمد فرد قاسمی سر پرست شرکت تجارتی‌کوفرد واقع در خیابان لالزار میباشد .

محصولات ناسیونال در ایران تعمیر گاه مجهزی دارد و روش نمایندگی محصولات ناسیونال در ایران در مورد فروش محصولات‌فوق کاملا بیسابقه است بدینترتیب که قبل از تحویل محصولات فوق‌یك‌یك دقیقا بررسی فنی میشود و علاوه‌برآن در مقابل حوادث مدت یکسال کاملا بیمه میباشد .

این روش موجب شده‌است که محصولات ناسیونال طرفداران زیادی پیدا کند و خدمتی‌را که شرکت‌تجارتی کوفرد بدینوسیله بمصرف کنندگان میکند بیسابقه و شایان همه گونه تقدیر و تحسین است .

ستونهای آهنی رایج درکلیه کشورهای مترقی

برای اسکلت ساختمانهای

عظیم بدون خرج جوشکاری با استحکام فوق‌العاده بدون

صرف وقت با وزن‌کمتر و قدرت بیشتر بهترین وسیله

برای تسریع درکارهای ساختمانی

برای خرید وکسب اطلاع بیشتر بشرکت سهامی ایران متال

سرای سپنا جنب بانك ملی بازار تلفن ۲٤۷۳۰ـ۲۱٤۱۹ مراجعه نمائید

آ ـ ۲۳۸۲٤

DENA

دنا

عالی‌ترین روغن نباتی

۱ـ۱۰ آ ـ ۲۳۵۳۸

انتقاد

از مهین سیاح‌سپانلو

قانون

من هرگز باین عقیده نبوده‌ام که عمل طلاق کار صددر صد غلط وبی فایده است. برعکس عقیده دارم که گاه این عمل موجبات خوشبختی‌هر دوطرف رافراهم خواهد کرد وموجود بدبخت دیگری راهم دراین گیرودار نجات خواهد داد. ولی آنچه راکه بدان معتقد هستم این است‌که همین طلاق ویا هرعمل شنیع وفجیع دیگری راکه یك انسان، یك بشر زنده، یك آدمیزاد. ممکن است در دوران زندگانی خود مرتکب گردد اگر با شرف وانسانیت وجوانمردی توام گردید هزارمرتبه ازقبح‌آن کاسته خواهدشد وزشتی آن هزار مرتبه کوچکتر میگردد ونیز عامل‌آن کمتر مورد نفرت وانزجار عامه مردم قرار خواهد گرفت.

هفت سال پیش مانند همه مردم‌بخانه شوهر رفت، مانند همه مردم طفلی بدنیا آورد وسرانجام مانند برخی‌از مردم ازاو جداشد وبایکدنیا غم و حسرت اوویگانه فرزند نازنینش را گذاشت وخانه راترك نمود..

من ازجریان ازدواج وطلاق ایندونفر که خودشاهد آن بوده ام چیزی نمیگویم، نمیگویم که هفت سال‌تمام قبل ازازدواج، این مرد رذل با آن لباس مقدس سربازی‌که سمبل‌شرافت وجوانمردی یك انسان واقعی است، چگونه دربرابر عفت وپرهیز کاری اوپوزه بخاك میمالید واشك‌میریخت ناعاقبت اورا بعقد ازدواج خویش درآورد وزندگی ظاهرا سعادتمندانه‌ای رابرایش فراهم کرد وبعدهم طلاقش داد وزندگی اوراتصاحب کرد ورفت تاهمین صحنه رااز سرنو بادیگری تکرار نماید، چون اینها دیگرربطی بما نخواهد داشت.

ولی من دراینجا فقط وفقط باقانون کار دارم. قانونی که ساخته‌وپرداخته خود ماست قانونی‌که بشربرای حفظ بقاء نسل وجلوگیری ازهم گسیختگی ودرهم پیچیدگی اوضاع و احوال اجتماعی خاص وضع میکند و افراد آن اجتماع رابه اطاعت ازآن‌موظف میگرداند. قانونی‌که چه بسا عدم آشنائی به‌آن نکبتها وبدبختیها و بیچارگی هابار آورده است. قانونی که باید متخلف رابسزای اعمال‌خود برساند.

درمورد طلاق قانون چنین‌حکم میکند که طفل پنجساله به پدر تعلق دارد. داشته باشد، حرفی نداریم اما در کجای دنیا ودر کدامیك از کشورهای عقب مانده ولوقلب آفریقاچنین قانونی وجود داشته است که دیدار مادرو فرزندراکه عالیترین احساسات و عواطف بشری رادر بردارد تحریم‌کرده باشد؟!! بمن بگوئید ببینم در کدام نقطه دنیا چنین عمل وحشیانه ای‌را مجاز دانسته اند؟!! بگوئید ببینم آیا انسان های ماقبل تاریخ هم چنین جنایت و جرمی را مرتکب میگردیده‌اند؟!!...

ازدرد ورنج وعذاب این زن چیزی نمینویسم چون علاوه برآنکه عقیده دارم زن اصولا بدنیا می‌آیدکه رنج ببرد، عذاب بکشد وسرانجام هم فدای‌هوی وهوس این موجود بیرحم و سفاك بگردد، دراو آنقدر بزرگی و عظمت سراغ دارم‌که میدانم سخت ترین مصائب رانیز تحمل خواهد کرد. میدانم آنقدر قدرت دارد که رنج دوری ازفرزندرا در ازای‌خوشبختی وسعادت اوبرخود هموار سازد وقلب واحساسات خودرا تکه‌تکه کند و خم بابرو نیاورد، میدانم‌که او خواهد توانست بدروغ وتزویر بخودبقولاند که نور چشمش دور ازاو درپناه مادر بزرگ مهربان وعمه مهربانتر وشاید هم بزودی زن پدر خیلی مهربانتر!! راحت است وبا اسباب بازیهاوتفریحات دیگرش ممکن است اوو محبت اورا ازیاد ببرد وکمتر اشك بریزد، او میتواند بیشتراز اینها هم زجربکشد وتحمل کند. اما این طفل معصوم کجا ازاین چیز هاسردر می‌آورد؟ فکر کوچك ودل کوچکترش کجاجز آغوش گرم وپرازمهر مادر پناهی برای خود جستجو میکند؟؟ برای او کجا مقدور است که بااین خیالات واهی فکرمادررا ازسربدر کند؟؟آخر بگوئید ببینم کدام قانون چنین حکم میکندکه این‌کودك بیگناه ومعصوم راهزار سوراخ وسنبه قایم کنند و حتی ازلای در، بالای پنجره ودم در هم نگذارند صورت زیبا وپر محبت مادر عزیز ومهربانش راولو برای یك لحظه ببیند وغم دنیارا فراموش‌کند؟! چرا قانون باین لجاج وخود سریها پاسخ نمیدهد؟!

چرا قانونگذار متخلف را درسرجایش نمینشاند وحقش را کف دستش نمیگذارد؟

ماخوانندگان

تقاضای ارفاق

یکی ازمتولدین سال ۱۳۱۹ مینویسد اینجانب ازآن دسته افرادی هستم‌که درسال ۳۷-۳۸ باخذ دیپلم نائل شدم وکنکور سالیانه دانشگاه را درسال آینده پیش بینی میکنم و اکنون طبق آئین‌نامه دانشگاه‌اشخاصی میتوانند درکنکور شرکت کنند که دارای برگ معافیت سال قبل بشند. طبق آئین نامه نظام وظیفه هم متولدین ۱۳۱۹ امسال حق‌شرکت‌در قرعه کشی ندارند دراینصورت من وامثال من ازاستفاده دوطرفه محروم میشویم چنانچه اگر مسئولین امر ارفاقی درحق این عده روابدارند و بخواهند بوضع بی‌سامان این عده خاتمه بخشند واداره نظام وظیفه حق بدهدکه درسال آینده بتوانیم در کنکور شرکت ودرصورت موفقیت‌به تحصیل ادامه دهیم امید بیشتری‌برای ادای این خدمت بهمنوعان خودرا داریم.

برق گران

ازشاهی مینویسند درتمام نقاط‌ایران هرقدر برق درروز بیشتر مصرف شود ارزانتر میشود وبهمین جهت کنتور ساعتی نصب میکنند تامشترکین به مصرف برق روزباقیمت ارزان تشویق شوند متاسفانه روسای وقت کارخانه که قادر به تامین برق شهر نیستند وقصد همکاری با شهرداری ندارند برای اینکه مصرف برق کم شود صورتمجلسی درکمیسیون تنظیم‌نمودند که برق کیلوواتی ده ریال ترقی‌یابد وقبل از تصویب این صورت مجلس آئین نامه ای تحت چند ماده بمرحله اجرا گذارده اند اگرکسی هم باین عمل غیر قانونی اعتراض کند بقطع برق تهدیدش میکنند تقاضا داریم شخص ثالث بی نظری باین موضوع رسیدگی‌نموده همانطوریکه در شهر صنعتی بهشهر عمل میشود ویامانند بابل وبهاری وغیره بامشترکین رفتار شود.

اتوبوسهای خط گرگان

آقای حسن هدایت پیشه مسویسد ازاول مهر اتوبوسهای خط گرگان برای اینکه زودتر مسافررا پیاده نموده ومعادت نمایند بااینکه تابلو آنها مولوی- یابازار است درمجلس پیاده نموده وبه بازار یامولوی مسافر رانمیبرند انتظار این است که‌شرکت واحد باین شکایت ترتیب اثردهد.

خیابان ۱۸متری یوسف آباد

آقای حسن خرد پیر می نویسد مدت یکسال است که از تاریخ‌تقاضای ساکنین خیابان ۱۸ متری زیر منبع آب یوسف آباد می گذرد هنوزکوچك ترین اقدامی نسبت به تسطیح وجدول بندی آن به عمل نیامده و فعلا که بایستی اطفال بی گناه ساکنین این کوی روزی چهار مرتبه از این‌خیابان رفتو آمد نمایند واز گودال بزرگی بگذرند و بسا اتفاق می افتد که در اثر لغزش پای آنها به قعر گودال سقوط نموده و دست و پای آنها مجروح و مصدوم گردد و با آنکه از طرف کلیه مقامات مربوطه دستور اصلاح وضع خیابان داده شده وحتی جزء برنامه اسفالت سال جاری که از طرف شهرداری یوسف آباد داده شده قرار گرفته متاسفانه تا بحال بهمان صورت اولیه باقیمانده است.

شرکت واحد

آقای جواد محمودی می نویسد: قابل تصدیق است که اقدامات دولت ومجلسین در وضع قوانین و آئین نامه ها جز بمنظور رعایت و رفاه و نظم زندگانی عامه چیز دیگری نیست که منجمله وضع واجرای قانون‌شرکت واحد اتوبوس رانی شهر تهران و خلاصی از اوضاع ناگوار شرکت ها وکار گران سابق آن بود - ازآنجائی که همیشه از طرف دوائر مربوطه انتظامی و غیره از مردم تقاضای کمك وهمراهی و گزارش جهت جلوگیری تخطیات دارد لذا به خاطر نشانی دو موضوع مبادرت می ورزد:

یکی: مشاهده شده که بعضی از کار کنان اتوبوسها که‌مامور نظم‌سواره وپیاده کردن‌مراجعین هستند رفتارشان خشن وسوء ادب نشان میدهند و بسا سبب مناقشه و منازعه می گردند.

موضوع دیگر: بااینکه در شیشه جلو اتومبیل هادر مقابل دیدار راننده وسایرین میزان و تعداد راکبین قید و مقرر است معذلك در هر توقفگاه کارگر وباصطلاح شاگرد شوفر که اختیار حرکت اتوبوس دراقتدار اوست هرچه ممکن است وارد اتوبوس کرده بطوریکه راه روها پراز جمعیت شده. وکاملا بیجاره مردم مخصوصابانوان بچه دار و پیر مرد ها و ضعفا در فشار ومنگنه ودچار زحمت اند بنحوی که در محل مقصد راه خروج از اتومبیل برای سوار و پیاده شوندگان نیست وزحمت خود آنها وسایرین موجود است البته رفع این عیوب بهر کیفیت بعهده اداره‌شرکت می‌باشد وشهربانی نیز دراین باب مسهیم است.

از اینجا و آنجا

مادر خوب!!

در سانتیاگو پسر بچه ۱۴ ساله‌ای باتهام دزدی دستگیر گردید. نامبرده در اداره پلیس کاغذی ارائه داد که مادرش در آن صورت اجناس مورد احتیاج خانه را نوشته و از اوخواسته بود آنها را برایش فراهم کند.

خانم میرمادر متهم مورد بازجوئی قرارگرفت. وی‌اعتراف کردکه پسرش راوادار بدزدی نموده وتوضیح دادکه اساسا پسرش اززمان بچگی‌دستهای چسپناکی داشته است..!!

تعداد زن وشوهرها

تعداد زن وشوهر ها درامریکاروبه تزاید است. درسال ۱۹۴۰ ۲۸ر۵ میلیون زن وشوهر وجود داشت ولی درسال ۱۹۵۷ این رقم به ۳۹ میلیون رسیده یعنی ۳۷ درصداضافه گردیده است.

درکانادا این افزایش سریعتربوده ودرمدت کمتر ازبیست سال بیش‌از ۵۰ درصدعلاوه شده است.

مالك سی فروند کشتی

خانم «زوزفین‌پل» از اهالی‌نیویورك جهت نظارت بریك شرکت بزرك کشتیرانی انتخاب شد. این زن به‌تنهائی مالك سی‌فروند کشتی‌است. وی طرحی تهیه کرده‌است تا بموجب آن هر مسافری میتواند بایك بلیط از امریکا باروپا سفر نماید بطوریکه این مسافرت مدت یکماه طول بکشد و نیمی از آن روی خشکی و نیم دیگر روی دریا طی‌شود. کشتی مسافربری، سفرخودرا ازنیویورك شروع میکند و بدون توقف درسواحل غربی اروپا مستقیما به‌کان در کنار سواحل «ریویرا» میرود. این مسافر میتواند درصورت استفاده از هواپیما ظرف یکساعت ودرصورت استفاده از قطار ظرف ده‌ساعت به پاریس سفر کند. این مسافر همچنین میتواند مدت یك هفته به نقاط مختلف اروپا برود و سپس به کان برگردد وبا کشتی به نیویورك مراجعت کند.

«خانم پل» درنظر دارد یك‌کشتی مسافر بری اقیانوس پیما که هزینه آن ۹۵ میلیون دلار و گنجایش ۱۶۰۰ مسافر خواهد بود بسازد. طبق قانون، کنگره امریکا باید باساختمان این کشتی موافقت نماید ودولت ۴۵درصد هزینه ساختمان کشتی را خواهد پرداخت ودرصورت بروز جنك، کشتی دراختیار قوای ارتشی درمی‌آید. طول این کشتی نهصدپا وظرفیت‌آن پنجاه هزار تن خواهد بود.

نقشه آینده

درساکرانتو خانم الن هاریس‌بعلت جعل چك تحت تعقیب قرار گرفت. نامبرده دربازجوئی بگناه خوداعتراف نموده وبا تاسف اضافه نمودازمدتها پیش تصمیم داشتم‌درس پلیسی‌بخوانم ودر اداره پلیس مشغول خدمت شوم واکنون میترسم این جریان نقشه های آینده مرانقش برآب سازد..!!

سیاست

چندی قبل دوست آقای بروس‌الگر نماینده جمهوریخواه امریکا بسوی مراجعه نموده واظهار داشت تصمیم گرفته ام درانتخابات برای تو فعالیت کنم. اکنون میخواهم سئوال کنم آیا بطرفداری یابه مخالفت باتو باید فعالیت نمایم وکدامیك برایت مفید تر است؟!

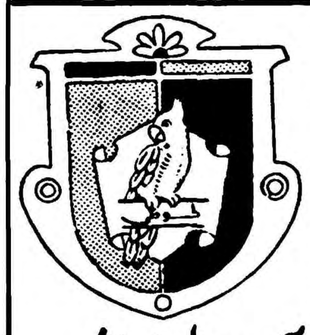

آدامس طوطی نشان

بهترین آدامس آمریکائی

آشپزخانه مدرن خودرا با

مدلهای‌جدیداجاق‌گازسوزبرون BROWN

ساخت‌آمریکا باشعله دائم (پیلوت‌اتوماتیك)

بدون خطر مجهز وتکمیل نمائید.

شرکت تهرانشهرمحدود- خیابان سعدی تلفن ۳۴۳۵۳ - ۳۰۲۱۱۵ آ-۲۳۷۵۰ کانون آگهی مصور

اینجانب سیفعلی شهرت محمودی ساکن تهران که مدت هشت ماه دراثر سوء تفاهمی در زندان شهربانی بازداشت بودم و اکنون‌چند روزیست مرخص شدم و از بدوبازداشت در زندان مرکزی ریاست زندان که برعهده سرکار سروان محروی و ریاست انتظامات‌زندان سرکار سرهنك ناظم افشار که از افسران با ایمان و با تقوی شهربانی کل کشور میباشند همیشه اوقات در حال رفاه و آسایش کلیه زندانیان مرکزی بوده و تمام مساعی خودرا برای پاکیزه نمودن اخلاق و رفتار اشخاص منحرف که بعلتی زندانی میباشند صرف مینمایند واینجانب نیز یکی از آن اشخا ص زندانی فوق بودم که بدینوسیله خواستم از آن روزنامه محترم تقاضا نمایم تا بوسیله تیمسار سپهبد ریاست معظم شهربانی کل کشور این افسران لایق و با ایمان تشویق گردند.

باتقدیم احترامات فائقه - سیفعلی محمودی

آ-۱۸۶۳۷

تهران مشهد

مسافرین محترم محلات، خمین، گلپایگان، خوانسار

همه روزه صبح با بهترین اتو کار های مبله شرکت تهران مشهد مسافرت فرمائید خیابان مولوی تهران مشهد تلفن ۵۰۱۰۴

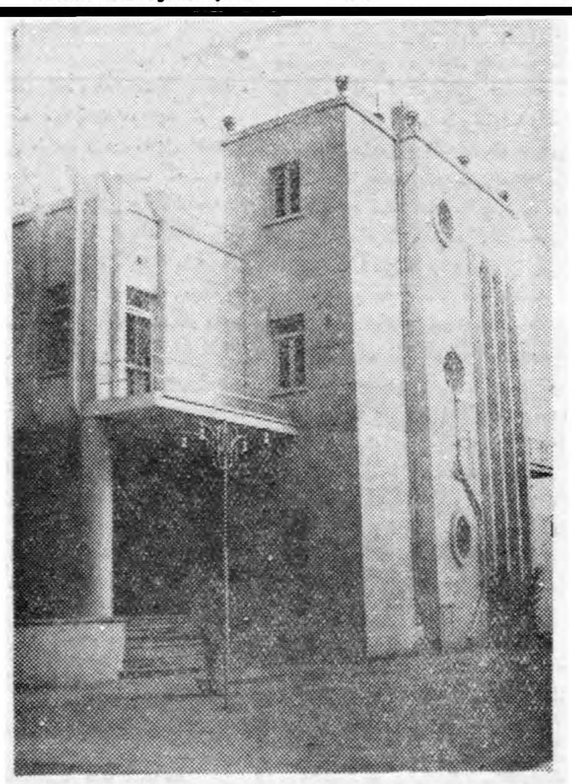

هتل‌قو اهوازکه بهترین ساختمانها را با فضای‌وسیع ومشجر دراختیاردارد باطرز بسیار آبرومندی ازمسافرین محترم پذیرائی مینماید

«تبلیغات جنوب - اهواز»

آ-۲۳۸۳۶

جدول

کلمات متقاطع

شماره ۱۳۳۴

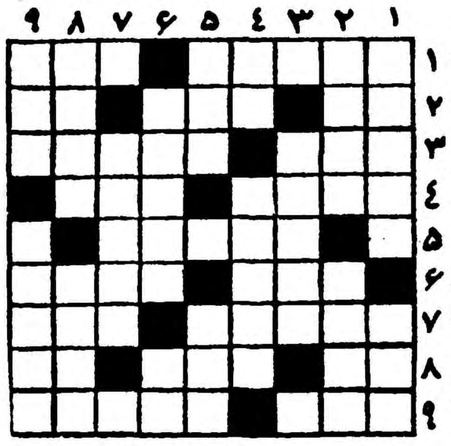

افقی: ۱- درتخت خوابیده است - میگویند خوش‌شانس است ۲- دهان کودك تازه حرف - همه طالب جورش هستند- ۳- مایه حیات ۳- رودی درآسیا- موشها برای گربه پیش - ۴- کش برده بودند ۴- قلعه- از پستانداران ۵- یکی دیگر ازعناوین ضعیفه ۶- از تنها خیزد - درجنوب ایران دنبالش‌بگردید ۷- از غذاهای کم خرج ودرعین حال خوشمزه - درهندوستان مقدس‌است ۸- به‌خرواماندنه باید زد تاازجابجنبد- روزی ازروزها - بالاآوردن ۹- اگردلش خالی است فریادش به‌آسمان است - همیشه به‌شوخی آتش‌میگیرد!

عمودی: ۱- جائی برای نشستن وخوابیدن و رخت پهن کردن‌میان زمین و آسمان! - در قلبش واقعا آتش بارید ۲- مال هفت‌سین است - قبل‌از لوله‌کشی بیشتر بکار می‌آمد ۳- از اقسام شکنجه در قدیم ۴- ردیف - ابروی شاعر پسند ۵- شهری در آلمان - جواب های ! ۶- مال‌دل شاعر چندسال پیش به‌گل‌نشسته بود- مغز استخوان ۷- از همه رگهابرخون‌تر ۸- واحد وزن - بادام کاغذی ۹- مال تیغ آن هم‌درسلمانی است هم‌در کتابخانه - ازمیوه‌ها.

حل جدول شماره ۱۳۳۳

افقی: ۱- طیران- جیب ۲- سویچ - لی ۳- لپ- لله ۴- سورا - غز ۵- کیف- پول ۶- مهایاز ۷- خاش- فر- ۸- نا- کوره ۹- گره- خرلنك

عمودی: ۱- طالس - مکنك ۲- پوکه - ار ۳- رس - ری ۴- او - افلاك ۵- نیل - شوخ ۶- چلیپا - رر ۷- وی - هل ۸- یل - غلاف ۹- پیاز - زرنك.

شیراز زیباست ... سرزمین گلهای خوشرنك وبو وشعرهای جاویدان‌است..

اما این زیبائیهارا مطالبی‌که این هفته در «اطلاعات هفتگی» درباره شیراز بچاپ رسیده زیباتر درنظرخواننده مجسم میسازد.

این شماره مجله‌ما، شمارا بسرزمین حافظ وسعدی میبرد ودرعالم رؤیاها سیر میدهد...

جناب آقای وزیر صنایع ومعادن وکفیل محترم نخست‌وزیری رونوشت ریاست محترم مجلس‌سنا- رونوشت جناب‌آقای جمال امامی سناتورمحترم- رونوشت روزنامه اطلاعات

باافتتاح مجدد مجلس سنا طرح لایحه تبدیل عنوان کارمندان غیررسمی برسمی درجلسه علنی سناکه بسرنوشت عده زیادی ازکارمندان غیررسمی دولت وابستگی دارد تمنا وتقاضا مینمائیم عطف توجه فرموده طریقی اتخاذ فرمایند تالایحه مزبور که بتصویب مجلس شورای ملی رسیده عینا بتصویب برسد تابمراحم عالی کارمندان غیر رسمی‌بنگاه وشرکت‌های وابسته بدولت نیز ازاین لایحه برخوردارگردند.

ازطرف کارمندان غیررسمی حریر بافی چالوس

عبدالمحمد یوسفی

نمونه کارت جائزه فیات به ۳نفر برنده خوش شانس

شماهم میتوانید درمقابل خرید یکی‌از ۱۵نوع اتومبیل کوچك و بزرك فیات کارت بالا را دریافت نمائید. شاید قرعه بنام شما اصابت کرده و بتوانید یك عمر از بنزین مجانی استفاده کنید!

این جایزه برای خریداران فیات درتمام کشور است ومدت این امتیاز تا پایان آبانماه ۳۸ میباشد.

جایزه مخصوص فیات بسه‌نفر برنده بترتیب: صدهزار کیلومتر نفر اول وبرای نفر دوم وسوم هریك پنجاه‌هزار کیلومتر بنزین مجانیست!

نمایشگاه فیات: دروازه دولت ساختمان فیات - تلفن ۳۳۶۰۴ - ۳۸۶۳۸ - ۳۸۶۳۷

آ- ۲۳۷۶۰

روابط عبدالناصر و غرب بهبود میيابد

* ۲۰۰ دانشجوی مصری بااستفاده از برنامه فولبرایت برای تحصیل بامریکا میروند.
* امریکا ۱۰۶ میلیون دلار ازمحل فروش مازاد محصولات کشاورزی بجمهوری متحده کمك میکند

با انعقاد قرارداد جدیدی طبق برنامه بمصرف توسعه اقتصادی کشور کنار گذارده شود و ۲۵ در صدبقیه برساند . یك چهارم دیگر ازمبالغی در راههائی مصرف خواهد شد که دانشجو بین امریکا و جمهوری که از این راه عاید میشود ممکنست بعدا تکلیف آن معلوم میگردد. متحده عربی بهبود تدریجی روابط برای سرمایه گذاریهای خصوصی (تایمز) غرب و عبدالناصر ثابت میشود .در

THE TIMES

این قرار داد که اخیرا در قاهره بامضاء رسیده است مبلغ ٤٥ هزار دولار برای انجام مبادله مذکورپیش بینی شده که‌از محل فروش مازاد محصولات امریکا در مصر تامین خواهد شد و بقیه مخارج آنرا نیز دولت امریکا متقبل میگردد.

طبق برنامه فولبرایت انتظار می رود که‌برای ۲۰۰ دانشجوی‌جمهوری متحده در دانشگاه های امریکا محل تامین شده باشد و با توجه باینکه طی۱۰ سال گذشته فقط از این محل۵۰۰دانشجواستفاده کرده‌اند بخوبی روشن میشود که تا چه حد برنامه مذکور پیشرفت کرده‌است.

با اینکه تاکنون برنامه مسافرت معلمین و دانشجویان امریکائی به مصر تنظیم نشده ازهم اکنون‌عده‌ای از دانشجویان مصری عازم‌امریکا شده‌اند ،این عده علاوه بر ۷۰۰ دانشجوئی هستند که با استفاده‌از بورسهای دولتی ویا خصوصی‌اکنون در امریکا مشغول تحصیل میباشند.

مخارج مقدماتی دانشجویان که از سهمیه اعطائی دولت امریکا جدا است از محل‌فروش مازاد محصولات کشاورزی امریکا بخصوص گندم و آرد تامین میشود بهای این محصولات معادل ۱۰۶ میلیون‌دلار است که طبق یك سلسله قرارداد هائی که تا ماه دسامبر گذشته انعقاد یافته بدولت مصر هدیه شده یا شرایط خاصی برای تسلیم آن پیش‌بینی گردیده است.حکومت مصر بهای این محصولات را ببول خود میپردازد نه بارز خارجی و میتواند قیمی از آنچه‌را که ازتجدید فروش آن در داخل‌بدست می‌آورد

فدراسیون عربستان جنوبی

نخستین سنك بنای شهر «اتحاد» پایتخت فدراسیون عربستان جنوبی نصب شد

نقشه فوق حدود فدراسیون جدید

بوو فضل‌بن علی سلطان لحج‌در حضور فرمانروای‌کل عدن‌سرویلیام لوت» ،قاضی کل‌عدن ،واعضای شورای دولتی ودیگر رجال این ناحیه نخستین سنك بنای شهر «اتحاد» پایتخت جدید فدراسیون عدن را درناحیه «بیراحمد» نصب کرد. بااین ترتیب مسلم میشود که «لحج»به‌فدراسیون عدن ملحق خواهد شد .

دراین مراسم «امیرمحمدبن‌فرید» رئیس شورایعالی اتحاد گفت‌ما ازاینکه نخستین سنك بنای پایتخت فدرال نصب میشود احساس غرور میکنیم وامیدواریم که این شهر بسرعت توسعه یافته وبعنوان‌پایتخت نمونه‌ای برای همه امیر نشین های‌عربستان‌درآید. مااعتمادراسخ‌داریم که‌بوجود آمدن این‌حکومت یك قدم عملی‌بسوی شناسائی یك‌اتحاد بزرك عربی است .

«پایتخت فدراسیون بدودلیل در ناحیه «بیراحمد» آیجاد شده‌است. نخست آنکه این ناحیه‌در داخل منطقه تحت‌الحمایه واقع‌است و برای حکومت بااستفاده ازاین وضع امکان تسلط کامل برسر زمین فدرال وجود خواهد داشت »

دوم‌آنکه شهر موردنظر درعمل مناسب ونزدیك به‌بندر گاه‌عدن بندراصلی عربستان جنوبی ومرکز فرهنگی این‌ناحیه قرار گرفته‌است.

عربستان سعودی را نشان‌میدهد مذاکرات بین مشتی امیر نشن عربستان جنوبی شروع شدونتیجه آن حصول توافق کامل وهم‌آهنگی براثر تشکیل دولت فدرال درآغاز سال آینده بدست آمد .

امید بسیاری هست که‌امیرنشین های دیگر نیز اگر حسن نیت‌داشته باشند در آینده نزدیکی باین فدراسیون ملحق‌شوند .هدف این فدراسیون آنطور که بارها من گفته‌ام تحکیم‌اتحاد وبوجود آوردن یك‌حکومت دمکرات عرب در عربستان جنوبی است که‌حاکم و مسئول مقدرات اهالی این ناحیه باشد .

(تایمز)

از : اکسپرس

یك حادثه تاریخی برای نسل آینده

مقالات وگزارشهای خارجی

هنگامیکه آقای خروشچف و همراهانش در آسانسور والدرف استوریا بین طبقه بیست و نهم و سی ام مانده بودند هنری کابوت لاج نماینده آمریکا در سازمان ملل‌متحد به دختر آسانسور چی گفت که خانم این حادثه برای درج در تاریخ مهم است . و هنگامیکه پس از چند دقیقه کوشش آسانسور تعمیر شد و به طبقه سی ام رسید آقای‌خروشچف پیاده شد و بقیه‌راه را پیاده طی کرد و تاریخ بدون هیچگونه حادثه ای بسیر خود ادامه داد.

تاریخ از نقطه نظر مارکسیسم یك معنی دارد ولی اینك مشکل است که اطلاعات وسیعی‌از نتیجه‌مسافرت آقای خروشچف داشته باشیم . ما اینك بخوبی میدانیم که اوچطور لباس میپوشد وچه وقت‌غذا میخورد. چه وقت میخندید و چه موقع عصبانی میشد (در مقابل اعضای کلوب تجار خروشچف گفت من مثل پرنده کوچکی هستم وامیدوارم که مرا باداد و فریاد های خود مضطرب نخواهید کرد) ما از هر کجاکه‌او میرود وهرچه میگوید مطلعیم زیرا هزاران خبرنگار دائما بدنبال او هستند .

از جریان بازدید خانم خروشچف و فرزندان او از برادوی و خیابان های‌نیویورك اطلاع داریم وهمچنین از وجود دیوار غیر قابل نفوذی که‌بین رهبران شوروی و جهان خارج کشیده شده اطلاع داریم و از عبور سریع آنها قبل از اینکه مردم متوجه بشوند باخبر بودیم .

باید گفت که از این نوع اخبار هزاران بار گفته شده است ولی غیر ممکن است که بطور مشخص عکس العمل مردم آمریکا رانست به بازدید خروشچف گفته باشیم .

هواپیما در واشنگتن پیاده شد تمام مردم آمریکا در مقابل‌دیدگان خود علائم پیشرفت شوروی ها را در زمینه موشك مشاهده میکردند.

مردم آمریکا فراموش نکرده بودند که مدت مدیدی از قمر مصنوعی شوروی صحبت میشد امروز مردم آمریکا به برتری شوروی ها در زمینه اقمار مصنوعی اعتراف دارند .

نگاه نافذ

آمریکائی ها عموما به شخصیت آقای خروشچف معتقد شده اند یکی از مخبرین روزنامه نیویورك پست هنگام ورود آقای خروشچف به فرودگاه «اندریوس فیلد » نوشت « که آقای خروشچف یك شخصیت واقعی و یك قدرت حقیقی است . ما هنوز بدرستی نمیدانیم که او چه میخواهد بکند و باید مدتی در انتظار باشیم . انتظار اضطراب آمیز » .

این خبرنگار مقاله ای نوشته است ولی در حقیقت احساسات عده کثیری از آمریکائیان را منعکس میسازد .

هنگامیکه از آمریکائیان درمورد اینکه نسبت برهبر شوروی چه فکر میکنند سئوال میشد اظهار میداشتند که از او در ضمیرشان شخص کسل کننده و بی حرف مجسم میکردند .

فقط عده کمی از مردم او را دارای شخصیتی قوی و نیرومندی میدانستند که باید بحساب آورده از آمریکا را یك کمدی آداب و رسوم تلقی کنیم .

هنگامیکه آقای خروشچف از شود، زیرا سال ها بود که‌مطبوعات از خروشچف بعنوان چلیکی مملو از ودکا یاد میکردند .

ولی باوجود این تعریفات‌خروشچف در آمریکا بعنوان مردی دارای روحی روشن و منطقی و بیانی صریح و نیرومندی پایان ناپذیرمعرفی گردید .

او بر خلاف عناصری که سعی در وارونه نشان دادن حقایق بکار میبرند از نیروی شوروی صحبت کرد و اوباندازه ای باصداقت از این مسئله گفتگو میکرد که کس دیگری دارای آن اندازه صلاحیت نبوده است . قیافه او با آن صورت گرد و کله طاس و نگاه تیز آنقدر در آمریکائی ها نفوذ کرده که تاکنون هیچ رهبر کشوری آنقدر روی آنها تاثیر نداشته است .

صبح ها فقط خدمه هتل می - توانستند خروشچف را به بینند ولی شب تمام خانواده‌های‌آمریکائی فیلم مسافرت خروشچف را از تلویزیون ها مشاهده میکردند . چنانکه‌حتی مخبرین نیز نمیدانستند آنقدر کامل آنرا تهیه کنند.

با برنامه‌ایکه برای‌خروشچف تنظیم شد او وآمریکائی ها قادر بودند یکدیگر را بشناسند . بعضی اوقات او از ورای حلقه رهبران با مردم آمریکا گفتگو میکرد .

او از شوروی مثل یك‌امپراطوری بزرك که خود در راس آن قرار دارد گفتگو میکرد یا اینکه شخص تصور میکرد فکر جدیدی بوجود آورده است .

درکلوب ملی روزنامه نگاران وکلوب بازرگانی و هر موقعیت دیگری او بحث ساده ای از تئوری مارکسیسم و دوره های مختلف فئودالیسم تاکمونیسم میکرد و در آخر چنین نتیجه میگرفت : اگر سرمایه‌داری‌قوی تر از

EXPRESS

سوسیالیزم باشد آنرا نابود خواهد کرد. اگر سوسیالیزم‌قویتر باشد پیروزی با اوست . مسلم است که سیستم صغیر نابود خواهد شد .

اطمینان به‌آینده

این تئوریهای ساده که را تحریك نمی کند و آنچه که بیش از همه اظهارات خروشچف را موثر میکرد غرور او نسبت به شوروی واطمینان او به‌آینده است .

«والترلیپمن» بنحو جالبی احساسات آمریکائیان راتشریح میکند او میگوید ضعف بزرك اجتماع ما اینست که در تعقیب مسائل متحد و هم عقیده نیستیم .

طرز تفکر مردم ما جنبه تدافعی دارد . ما از خود بعنوان یك اجتماع کامل بحث میکنیم که به آخرین مرحله تمدن رسیده و دیگر مسئله ای برای حل ودرك ندارد .

سر موفقیت شوروی در این است که این رژیم قبل از همه اجتماع‌را بسوی یك هدف رهبری‌میکند‌وبرای تحقق بخشیدن به‌آن نیروی فعاله تمام ملت بکار افتاده است .

عده‌ای از مردم تصور میکنند که باوجود رفتار خشونت آمیز روسها مذاکره باآنها امری بیهوده است. دسته ای نیز عقیده دارند که اگر بانطق و مقاله به سخنرانی های آقای خروشچف پاسخ گویند از منافع آمریکا مدافعه کرده‌اند . در حقیقت اینعده اشتباه میکنند . این مبارزه با تفسیر و توضیح به پیروزی نمیرسد . آنها بدین وسیله نمی توانند نیروی ما را بمنصه ظهور برسانند .

ناتمام

دعوت

بطوریکه اولیای بانکها‌وآقایان بازرگانان اطلاع‌دارند مدت‌یکسال است امور بازرگانی تجارتخانه برادران بوداغیان وشرکت‌هائی که‌آقایان بوداغیان درآن سهیم می‌باشند دوچار بحران ومشکلات شده که‌اخیرا منجر بصدور دادنامه غیابی توقف هم گردیده وباوجود حسن نیت کلیه طلبکارها متاسفانه تاکنون رفع مشکلات موجوده بعهده تعویق افتاده‌است

نظر باینکه تجارتخانه برادران بوداغیان از جملهٔ موسسات بازرگانی قدیم آذربایجان می‌باشد ودرامر صدور خشکبار ایران وترویج‌آن زحمات فراوان کشیده وبر هر آذربایجانی فرض است در راه رفع مشکلات موجوده کمال مساعدت رامعمول دارد .لذا از کلیه طلبکاران تجارتخانه نامبرده وشرکت‌های پخش‌ساز وپاستوریزه‌آلفاء وشخص‌آقای آرام بوداغیان خواهشمند است روز چهارشنبه بیست‌یك مهرماه هزاردو سیصدوسی‌وهشت پنج‌ساعت بعدازظهر برای اتخاذ تصمیم درباب فروش اموال و طریق تقسیم بین طلبکاران در اسرع وقت‌وختم‌عمل دربنده منزل بنشانی زیر حضور بهم‌رسانند.

حاجزین‌العابدین رحیمزاده خوئی

تهران خیابان سپهبد زاهدی (فیشرآباد سابق) نرسیده به‌تخت جمشید کوچه فردیس دست راست درب اول.

۱ـ۲ آ ـ ۱۸۶۵۷

آگهی از همایون‌شهر

بعموم آقایان ساکنین دومحل کار دروبسته اخطار میشود صاحبان سهام شرکت نسبت به‌بیابان هرکدام یك ثلث ازسهام خودرا از تاریخ زیر تااول آبان‌ماه ۳۸ (۲۶روز) به‌بانك صادرات همایون شهر به‌شماره ۱۲۶۵ به‌مسئولیت اینجانب حاج‌محمدحاج‌علی‌اکبری‌بپردازیدورسیددریافت دارید تادرموقع تاریخ نامبرده مجمع عمومی تشکیل و باطبق قوانین شرکتی اعضاء رئیسه برای مخفی تعیین گردد ومشغول به‌حفاری و موجبات عمران‌بیابان فراهم گردد و یك ثلث هرسهمی معادل مبلغ دوهزاررریال است آ ـ ۲۳۸۵۸ اکبری

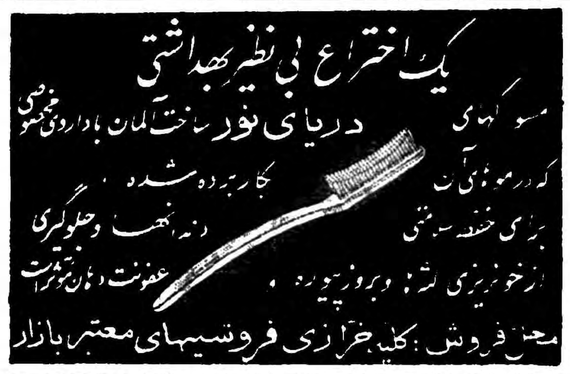

یکی‌مرد جنگی‌به ازصدهزار

درگذشته :
معز و اعصاب حسابدار فرسوده میشد
سرانجام به‌درستی محاسبه‌اعتمادی‌نبود

ولی امروز :
ماشین‌های حساب هیبت بفرنج‌ترین اعمال ریاضی را با سرعت و سهولت انجام میدهند

ماشین‌حساب فاسیت

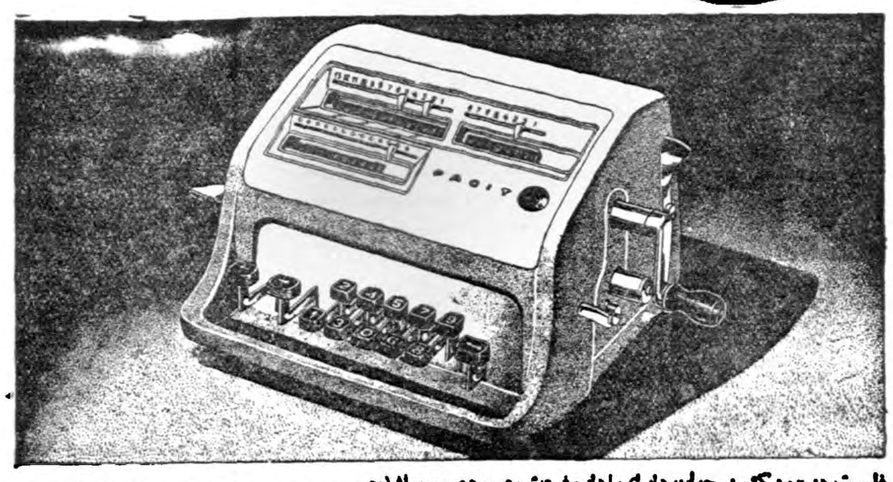

فاسیت در۱۰۲ کشور جهان دارای اداره فروش وسرویس میباشد و در حال حاضر متجاوز از نیم میلیون فاسیت در خدمت موسسات و بنگاههای‌اقتصادی‌جهانست باآنکه روش محاسبه بافاسیت رامیتوان درهفت یك ربع ساعت فراگرفت شرکت ایران وسوئد یك دوره کار آموزی تکمیلی بوسیله آموزشگاه قهرمان دائر کرده است و این کلاس برای خریداران‌فاسیت مجانی خواهدبود فاسیت علاوه برصرفه‌جوئی‌دروقت شمارا برای محاسبه‌دقیق‌وسریع کمك مینمایدتوازارقام محاسبه درهر حال‌قابل‌کنترل‌میباشد ماشینهای کوچك وزیبای فاسیت باسانی قابل حمل بودود روانی و بی صدائی آن براحتی اعصاب شماکمك میکند

نمایشگاه وفروشگاه : شرکت ایران وسوئد خیابان سوم اسفند ۲۰۱ـ۲۰۳ تلفن ۱۶۷۶۱ و۳۸۰۷۱ شرکت بهروز خیابان نادری تعمیرگاه شرکت ایران وسوئد بامتخصصین مجرب برای سرویس و تعمیرماشینهای شماآماده‌است.

ـ۱ـ آ ـ ۲۳۸۰۰ سازمان فاکوپا

کشتی تورنو

باکشورتور نو بتمام نقاط مازندران و گیلان مسافرت‌کنید
تلفن ۳۰۵۴۶۰
آ ـ ۲۳۷۹۲

قدردانی ریاست دادگاه ازرئیس بهداری قابل توجه وزارت بهداری

چندیست خانم اینجانب بعلت جراحت و دردپستان شدیدا ناراحت وبستری وبراثر سعی و اهتمام وعمل جراحی و سرعت معالجات جناب آقای‌دکتر سید مصطفی جواهری ریاست محترم بهداری تویسرکان که بدون هیچگونه نظر مادی انجام‌و بهبودی حاصل شده جای‌بسی خوشوقتی و موجب کمال تشکر و قدردانی است.

رئیس دادگاه بخش تویسرکان ـ محمد صالح آل‌آقا
آ ـ ۲۳۷۱۶

آگهی تغییر نام ومحل باجه سابق استخر بانك ملی ایران

بدینوسیله باطلاع عموم دارندگان حسابهای جاری و پس انداز نزد باجه استخر میرساند که‌از تاریخ هفدهم مهرماه ۱۳۳۸ باجه مزبور ازمحل سابق به محل جدید (جنب دانشکده افسری مقابل کاخ علیاحضرت ملکه مادر)منتقلو نام باجه‌نیز به (باجه کاخ پهلوی) تغییر یافته‌از عموم مراجعین تقاضا میشود به محل جدید مراجعه فرمایند .

بانك ملی ایران

۱ـ۳ آ ـ ۲۳۸۱۴

آگهی برای اطلاع فروشندگان و صادرکنندگان پوست حیوانات وحشی

باستناد مواد ۵۸ و۵۹ آئین‌نامه اجرائی قانون شکار وبند ۲ـ آگهی رسمی شماره ۷۸۶۷ر۳ ـ ۶۲ مورخ ۱۶ر۳ر۳۸ کانون شکار ایران مراتب زیررا باطلاع عموم میرساند :

خرید و فروش پوست ببر ـ پلنك ویوز پلنك درداخله کشور وهمچنین صدوروپوست‌ببر. پلنك . یوزپلنك .سیاه‌گوش .(لینکس) .گربه وحشی سمورو‌مك‌آبی‌بخارج کشور ازاول دی‌ماه ۱۳۳۸ ممنوع است .

پس از انقضای مهلت مزبور متخلفین طبق قانون تحت تعقیب قرار گرفته پوست‌های ممنوعه آنان نیز بعنوان کالای قاچاق ضبط خواهد شد.

کانون شکار ایران آ ـ ۲۳۷۰۰

الکتروپمپ ادور EDUR ساخت آلمان

باصدسال سابقه وحسن شهرت امتحان خودرا بخوبی داده وتنها تلمبه ای است که بارق ضعیف بخوبی کار میکند

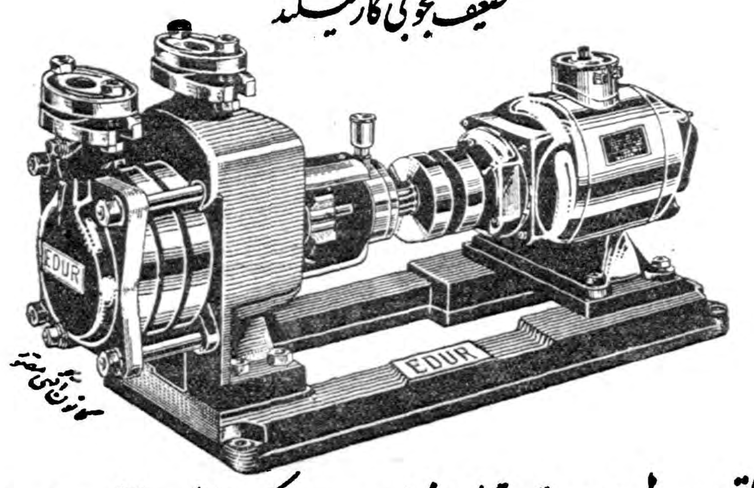

الکتروپمپ ادور بقدرتهای از ½ اسب تا بالای فازوسه فاز موجوداست

نمایندهٔ انحصاری شرکت تهر انشهر محدود ـ تهران خیابان سعدی تلفن ۲۴۲۵۲ ـ ۳۰۲۱۱۵

نمایندگان شهرستانها کاشان: آقای محمد فروغی ـ مشهد: آقای حاجی علی اکبر وحدتی ـ زاهدان: آقای میرزا علی حدادزاده ـ شیراز: خیابان زند الکتروسرویس آقای عباس نیك اختر ـ یزد: خیابان شاه آقای حاجی علی حدادزادگان ـ آبادان: مشرکت سهامی جنوب

آ ـ ۲۳۷۵۲

فرهنگ خانواده

چگونه میتوان ازدواج را تازه نگاهداشت

زن ومردی‌که ۳۷سال است باهم زندگی میکنند تجربه خودرا برای شما میگویند

احترام، گذشت و صمیمیت

بسیاری اززنان ومردان زندگی خود را باقصور وعشق آغاز میکنند وخانواده سعادتمندی دارند. لکن پس از گذشت مدتی گرمی وحرارت نخستین ماهها وسالهای ازدواج، جای خودرا به سردی میدهد وبقول یکی ازبانوان فهیم زن ومرد برای هم در حکم اثاثه خانه میشوند. اغلب دیده میشود که زن ومرد پس ازآنکه صاحب کودکانی شدند ومدتی با یکدیگر ازدواج کردند دیگرهلاقه نخستین رابیکدیگر ندارند وحتی دربعضی موارد احترام یکدیگررا نیز رعایت نمیکنند.بدین جهت مشاجره وناسازگاری درخانواده حاکم نیست .

اماچه راه حلی میتوان یافت که‌زن ومرد روابط خوب خودرا مانندنخستین ماههای عروسی حفظ کنند وازدواج آنها همیشه تازگی داشته باشد ؟ تصوراینکه روابط زن ومرددر تمام دوران زناشوئی یکسان باقی‌میماند، نادرست است زیراشور وحرارت اولیه آنها پس ازمدتی کم وبیش درازاز میان میرود وبایدد توقع هم داشت که برجای بماند. پس چه چیز رابید جانشین آن ساخت. من‌بجای نوشتن کلیات زندگی زن ومردی را که فرزندان بسیار آورده‌اند واکنون‌مدت ۳۷ سال است باهم بسر میبرند برایتان نقل میکنم:

این زن ومرد بسیار جوان بودند که بایکدیگر ازدواج کردند طبمازندگی آنها درآغاز باشور وحرارت بسیار آغاز گشت ولی هرگز همبه سردی نگرائید. زیرا آنها توانستند شور نخستین راکه مانند رگبار های‌بهاری زودگذر است به محبتی عمیق‌تبدیل کنند واین محبت اینک در دوران پیری زندگی آنهارا گرم میکند. آنها درآغاز تنها بودند واینک هم تنها مانده‌اند. پسران ودخترانشان ازدواج کرده ورفته اند. ولی مردو زن که موهایشان رابرف پیری سفید کرده‌است، مانده‌اند ویکدیگر را دوست دارند. من بااین خانم چندبار موفق به صحبت شده‌ام. او میگوید بسیاری اوقات احساس میکنم که شوهرم رامانند کودکی دوست‌دارم. مابیکدیگر مانوس شده‌ایم، زبان همدیگررا میفهمیم، خوشی هاوسختی های‌فراوان داشته ایم. این‌مردهمبشه بمن وفادار وصمیمی بوده است و هرگز بمن بی احترامی نکرده است. مادر برابر یکدیگر گذشت زیاد کرده‌ایم یعنی‌باین نتیجه رسیده‌ایم که برای ادامه زندگی وحفظ‌خانواده، بسیاری ازاوقات گذشت لازم است. زیرا تفاوت درخصوصیات و اخلاق کاملا طبیعی است واگراین تفاوت نبود غیر طبیعی بود. آدمهابیکدیگر شبیه نیستند وبرعکس یکدیگر را تکمیل میکنند. این عجول است، آن دیگری خونسر است، این‌تندخواست، آن مهربان است .

بنابراین کسانی‌که تصور میکنند باید درزندگی زناشوئی خود، توافق اخلاقی مطلق وجود داشته باشد اشتباه می کنند .

توافق مطلق فقط در گورستان وجود دارد. زیراآدمهای زنده با یکدیگر تفاوت دارند. منتها مسئله دراینستکه اختلافات وتفاوتهاراچگونه باید حل کردکه روابط زن ومرد توا مبااحترام ومحبت عمیق باشد و خانواده پایدار بماند .

این زن ومرد مدت ۳۷ سال‌است که باهم زندگی میکنند ولی هنوز برای هم کهنه نشده اند، هنوز سر میز چائی وشام حرفی دارند که باهم بزنند ویکی دوشوخی دارند که‌برای هم نقل کنند. میدانید چگونه بدین درجه رسیده اند: احترام وگذشت و صمیمیت. بااین سه اکسیر می‌توان روابط خوب رامتقابلا میان مردوزن برای یك عمر حفظ کرد. تا عقیده شماچه باشد .

مشاور مسائل خانوادگی پاسخ میدهد

بااو مکاتبه کنید ومشکلات خودرا درمیان بگذارید

روی‌پاکت جمله «صفحه عبور ازپنج قاره را» ذکر فرمائید

دوشیزه «پریوش‌سی» که درخواست کرده‌اند نام خانوادگیشان محفوظ بماند مینویسند: «دختری هستم۱۹ ساله‌که درکلاس ششم طبیعی درس میخوانم. من مایل هستم توالت کم. ولی پدر ومادرم مخالف هستند. خواهش میکنم بنویسید که حق با کیست ومن باید توالت کنم یانه . من دختر کوچکی نیستم وحالا دیگر بسیاری از فرازونشیب های زندگی را میدانم. توالت چه عیبی دارد واگر ازنقطه نظر نظافت هم نگاه کنیدخوب است ».

* پریوش خانم، خیلی معذرت میخواهم‌که باید اول یادآور شویم شما بسیاری ازفراز ونشیب‌های زندگی رانمیدانید وهنوز تجربه کافی‌زندگی را بدست نیاورده اید. همه جوانانی که بمن شما هستند تصور میکنند همه چیز وامیدانند ودیگر نیازمند به راهنمائیهای والدین خود نیستند. آنهادرواقع بیجهت مغرور میشوند و دراغلب موارد زیانهای سنگینی بخود وارد میسازند تصور نکنید که‌پدر ومادر شما دیگر «قدیمی» شده اند ومدروز رادرك نمیکنند. آنهابسیاری ازنکاتی که خود درزندگی با آن روبروشده اند، بسیاری از تجربه ها راکه خود کرده وزیان برده اند ، میخواهند دراختیار شما بگذارند. اما حالا برویم سر مطلب، حق باشماست یاباآنها؟ بنظرما حق باپدر ومادرشما است که میگویند توالت نباید بکنید. اول بیائید مسئله رافقط از نظر بهداشتی مطالعه کنیم؟ لابدشما هم به زنانی برخورده‌اید که باوجود جوانی چهره آنها پراز چین وچروك شده است آنها درحقیقت قبل ازموقع‌دچار پیری شده اند. ملت آنرا اگردرست تحقیق کنید درآرایشهای غلیظ ، دربکاربردن پودر وماتیك وانواع‌شیر های زیبائی ونظایرآن خواهید یافت اغلب زنانی‌که توالت رازود شروع میکنند، زودتر هم‌پیر و شکسته میشوند. اینرا حقیقتا باور کنید ، پس ازاین نقطه نظر حق با والدین شماست .

اما بیك سئوال ماپاسخ بدهید. مگر زیبائی وصورت دخترانه شما چه عیبی دارد که درصدد رنك وروغن کاری برآمده‌اید. چرا نمیخواهید پوست صورت شماجلوه وسلامت طبیعی‌خود راداشته باشد. اصلاشما چه احتیاجی به توالت دارید. نظافت خوب است ولی نظافت‌که همیشه بمعنی توالتو آرایش نیست .

حالا ازیك نقطه نظر سوم موضوع رابحث کنیم بمابگوئید برای‌دوشیزه‌ای که پدربیرستان میرود خوب است‌که توالت کند وخودرا مانند زنان شوهردار بیاراید؟ آیا این توالت مشکلات دیگری برای شما ایجاد نخواهد کرد وتوجه شمارا منحرف نخواهد ساخت؟ حالا می‌بینید که‌حق باپدر ومادر شماست حالا می‌بینید که آنها دلایل محکمی دارند. چه خوب است‌که از توصیه آنها پیروی کنید.

ایکورکورچاتف

اسرار اصابت موشك کیهانی دوم به‌ماه

دیروز امروز

این چهارنفرکه روسها مایل نیستند دنیا آنهارا بشناسد موشك کیهانی دوم را تاماه هدایت‌کردند

وقتی موشك کیهانی دوم شوروی بسوی ماه پرتاب شد .دنیاعلاقمند بود دانشمندانی را که راه‌فضارا بسوی بشر گشودند بشناسد . ولی خبر گزاری رسمی شوروی «تاس» درتمام اعلامیه های خود نامی از این دانشمندان نبرد و مقامات رسمی مایل بودند این پیروزی را بیشتر بنام جامعه شوروی ثبت کنند .

ولی کم‌کم جسته وگریخته اخباری بغرب رسید که به دانشمندان غربی‌درراه شناسائی مردانی که امور فضائی شوروی را دردست دارند کمك نمود .

برجسته ترین دانشمندان روسی که هدایت اقمار مصنوعی شوروی و موشکهای فضا پیمای این کشور تحت نظر آنها صورت میگیرد چهارنفر میباشند که‌روسها موفقیت خودرا دراین زمینه مدیون آنها هستند - این چهار نفر عبارتند از :

۱ - ویکتور آمبا سومیان
۵۱ ساله

وی ارمنی بوده ویکی از دانشمندان برجسته در رشته فیزیك نجومی است .

ویکتور آمبا سومیان

شورای عالی شوروی بوده‌و ضمنا ریاست آکادمی علوم ارمنستان شوروی را عهده دار است تخصص وی در زمینه چگونگی ساختمان سیارات و سیستم نجومی است ویکتور ضمنا معاون انجمن منجمی جهانی میباشد .

پیوتر کاپیتزا ۶۵ ساله

پیوتر کاپیتزا ازعلمای بنام‌شوروی

پیوتر کاپیتزا

است که هنوز در قید حیات‌است وی پایه گذار دانش اتمی در شوروی میباشد .کارهای وی‌در زمینه فیزیك مولکولی و حرارت پائین در جهان شناخته شده

لئونیدسدوف ۵۲ ساله

سروف در شوروی لقب «پدر اسپوتنیك» گرفته است و از سال ۱۹۳۱ الی ۱۹۳۷درانستیتوی مرکزی آئرو دنیامیك به تحقیق مشغول بوده است . و سپس از سال ۱۹۴۷ در انستیتوی موتور های هوا پیمائی مشغول کار شد سدوف در رشته فیزیك مکانیك تخصص دارد وکار های وی‌موجب پیشرفت‌تئوریهای جدیدانرودینامیك شده .

۲- ایگورکور چاتف ۵۶ ساله

وی نماینده شورای عالی شوروی وعضو دفتر آکادمی علوم آتکشور میباشد .

ایگور کورچاتف متخصص دورشته فیزیك اتمی بوده و در زمینه ترمونوکلئر کار های زیادی انجام داده .

این چهار نفر که نام آنهادر فوق ذکر شد ریاست کمیته امور فضائی شوروی را بعهده دارند و موشك کیهانی دوم روسهابه کمك آنها خودرا بماه رسانید .

ویکتور سومیان

درحاشیه اخبار موشك کیهانی دوم

۱- از لحظه پرتاب موشك کیهانی دوم تا رسیدن آن بماه زمین ۳۷۹،۹۰۰،۰۰۰کیلو متر از مدار خود را بدور خورشید طی نمود .

۲-موشك کیهانی دوم از لحظه پرتاب تا رسیدن به کره ماه ۳۷۹،۰۰۰ کیلو متر در فضا راه طی‌نمود .

۳- اززمانیکه موشك‌کیهانی دوم از کناره های دریای‌خزر بسوی ماه پرتاب شد تا لحظه اصابت آن به ماه‌کره ماه نیز ۲۱۶،۰۰۰ کیلومتر بدور زمین طی کرد .

۴- نقطه‌ایکه قوه جاذبه زمین بحد اقل خود میرسد در ۳۸ هزار کیلو متری زمین قرار دارد که نقطه بحرانی نام دارد .

۵- بموجب اظهار نظر یکی از دانشمندان رصد خانه بوخم واقع در آلمان اصابت موشك کیهانی دوم ازروی زمین حکم آنرا دارد که ماه با اسلحه بسیار کوچك از فاصله شش کیلو متری‌چشم مگسی را هدف قرار دهیم .

سینما شما

پیروزی جدید سوفیالورن

خوانندگان گرامی یقینا اطلاع دارند که چندی قبل نوشتیم‌سوفیا لورن ستاره سینمای ایتالیا جهت بازی در فیلم جدیدش که کلارك گیبل نقش مقابل‌وی را عهده دار است وارد ایتالیا شد و برای‌آنکه کودك خود را در ایتالیا بدنیا آورد از بازداشت پلیس واهمه‌ای بخودراه نداد و پلیس ایتالیا ازدواج او و کارلو پونتی را غیر قانونی میداند و هر لحظه قادر است سوفیالورن را بازداشت کند.

فیلم جدیدسوفیالورن که کارگران آن ملویل شاونسون‌نام داردقسمت اعظم آن در جزیره کاپری‌فیلم - برداری شده ماست. تهیه فیلم هنوز پایان نیافته ولی عقیده ملویل شاونسون بر اینست که سوفیالورن نقش خود را بخوبی ایفاء کرده و علی رغم خواست هولیوود که مایل بود سوفیالورن پس از ترك آن‌شهر و مزیمت باروپا فراموش شود بر عکس با نمایش این فیلم‌بر شهرتش افزوده خواهد شد.

سوگندی‌که پایدار نماند

خبرجدائی احتمالی مارینا‌ولادی وربرت حسین صفحه اول جرائد اروپا را اشغال‌کرده‌است

مارینا‌ولادی

روبرت حسین پسر امان‌الله حسین میباشد که سالها است در پاریس ساکن است روبرت حسین با بازی و کارگردانی چند فیلم توانسته‌است جای مناسبی در سینمای فرانسه‌برای خود اشغال کند و همسر وی مارینا ولادی از ستارگان مشهور فرانسه است

روبرت حسین

روبرت حسین ومارینا ولادی اخیرا سفری به نایل کردند و در پاسخ به سئوال مخبرین شایعه جدائی‌قریب‌الوقوع خودرا تائید نمودند روبرت حسین به مخبر یکی از جرایدپاریس گفت جدائی ما هیچ دلیلی نداردمگر مخبرین برای آن مطلبی جعل کنند وی سپس گفت این جدائی برای من بمراتب سخترت خواهد بود زیرا تحمل از دست دادن زندگی با مارینا ولادی چندان سهل نیست .

چندی قبل این دو زوج جوان صاحب فرزندی شدند و روز تولد کودك خود در برابر مخبرین جراید سوگند یاد نمودند که تا پایان عمر از هم جدا نشوند ولی این‌سوگند پایدار نماند و اینك خبر جدائی‌آنها صفحه اول جراید اروپا را اشغال کرده است .

عکس صفحه

خروشچف و ذرت

یکی از جالبترین قسمت های سفر نیکیتا خروشچف نخست وزیر شوروی به امریکا باز دید وی ازمزارع ذرت «ایوها» بود .

خروشچف پیشر فتهای امریکائیها را در زمینه کشاورزی ستود. و با یکی از صاحبان مزارع ذرت مدتی گفتگو نمود .

در این عکس خروشچف رادر حالیکه یك بلال بدست دارد ملاحظه میکنید .

بوب - آیا درروسیه هم ذرت باین خوبیست ؟
نیکیتا : ما شاگردان خوبی هستیم .

-۸-

ژولیت این کلمات راشنید و تکانی خورد . گردن برافراشت تامردی که‌این نام منفور راداشت بهتر ببیند این مردقد متوسط واندام متناسبی داشت .زلف‌سیاه اوپشت سرجمع شده بود وپیشانی وابیشتر به‌اهل علم شباهت‌داشت وتابه‌سیاستمداران .دستهای سفید اومدام در حرکت بود .

آنروز شارلوت کورده محکوم شد. فصاحت و بلاغت مدافعش نمیتوانست محاکمه‌ای را که‌ازابتدا نتیجه‌اش معلوم بود بنفع اوبرگرداند .

ژولیت دومارنی درحال هیجان غیر قابل شرحی ازکاخ‌دادگستری بیرون آمد.زندگی غیرعادی ووقایعی که‌ازدوسال پیش دربرابر چشمش اتفاق افتاده بود باهیجانات دادگاه دست بدست هم داده‌اعصاب و تخیل اورا بسختی تحریك کرده‌بود .

شارلوت کورده برای‌انجام و ظیفه‌وماموریت خویش از ارتکاب قتل خودداری نکرده بود . چرااو که‌روزی دربرابر خداوند سوگند یاد کرده است نباید بفکر انجام تعهد ووظیفه‌خویش باشد ؟آیا ژولیت دومارنی یا بازمانده یکی ازمعروفترین واصیل ترین خانواده‌های اشرافی فرانسه میتواند درشجاعت این دختر جوان‌دهاتی عقب بماند؟

او قسم خورده بود که‌مردی را که‌برادرش راکشته بودپیدا کند و اکنون این‌اسم دلاتور که‌از پنج سال پیش نشنیده بود بگوشش میخورد. شاید این یك علامت حرکت از طرف سرنوشت وتقدیر بود ؟

از آنموقع دوباره اندیشه سوگند انتقام فکر و حواس ژولیت را مشغول کرد .

ولی چگونه میتوانست مطمئن شود این‌دلاتور که‌درمحاکمه شارلوت کورده دیده است همان مردی‌است که‌دنبالش میگردد ؟این‌اسم در تمام مملکت بسیار فراوان بود. ازطرف دیگر برای ژولیت قابل‌قبول نبود که‌یکی از افراد محافل اشرافی قدیم بتواند بآزادی براثر این‌یادآوری دردادگاه انقلابی صحبت کند ولی بهرحال لازم بود که‌دراین مورداطلاعاتی بدست آورد ژولیت جسارت‌بیشتری‌یافت گاهگاه بمیان جمعیتی که‌معمولا درپایان جلسات مجلس‌ملی یاکلوب‌های سیاسی‌جلوی‌درمجلس‌وکلوبهاجمع میشدند میرفت .

براثر تحقیق ازاین وآن فهمیده بود که مدافع شارلوت‌کورده‌نماینده شهرباریس‌درمجلس کنوانسیون ملی‌است ودرکوچه کوردلیه منزل‌دارد.

بیهانه دیدن خانه مارا که‌هنوز عده‌ای ازمردم وکنجکاوارتماشا میکشانیدیکروز به‌کوچه کوردلیه رفت وخانه همشهری‌نماینده‌دلاتور راپیدا کرد بازدودفعه بدون اینکه مقصد خاصی داشته باشد به‌کوچه‌کوردلیه رفت و ضمن عبور خانه‌دلاتور را که‌پله‌های‌سنگی جلوی در آن جلب توجه میکرد بادقت تماشا کرد .

وامروز دراین خانه بود که‌پناهگاه مطمئن یافته بود . . .آیا صاحب این‌همان‌کسی بود که‌برادرش راکشته ومرك پدرش راجلوانداخته و جوانی خوداو راضایع‌ومسموم‌کرده‌بود.

این سئوال درمغز ژولیت‌دورمیزد .

فصل سوم

صدای محجوب وملایمی پرسید :

- احتیاج به‌چیزی ندارید مادموازل

رشته افکار ژولیت قطع‌شد .به دختر جوان رنگپریده که‌شانه‌اش کمی کج ومعیوب بود تبسم کرد. دست بطرف او پیش برد وجواب داد :

-آنقدر بمن محبت کرده‌اید که‌عجله دارم ازجابلند شوم وازشما تشکر کنم .

-حالتان کاملا خوب است ؟

-بله ،خیلی خوبست .براثر وحشتی که‌ازحمله ولگردان بمن‌دست داده بود ، بیهوش شدم .

- این اراذل ممکن بود شمارا بکشند . . .اگر . . .

-ممکن است خواهش کنم بگوئید من کجا هستم ؟

-شما درخانه پل‌دلاتورهستید . .یعنی همشهری -نماینده‌دلاتور ...او بود که‌شمارا از چنك مردم‌نجات‌داد. وبرای آنها صحبت‌کرد تا آرام‌شدند. صدای دلنشین دارد و بطوری خوب حرف می زند که همیشه موفق می شود شنونده را مجبور به سکوت کند . ژولیت گفت :

- مثل اینکه شما اورا خیلی دوست دارید .

شعله‌ای از محبت و حقشناسی چهره رنگپریده دختر جوان را روشن کرد . جواب داد :

- طبیعی است . او و مادرش مرا بزرك کرده‌اند . آنها جای پدر و مادرم را که موقع تولدم از دنیا رفته بودند گرفتند . من همه چیزم را مدیون پل دلاتور هستم .

- اسم شما چیست ؟

- آن ماری .

ژولیت پس‌از لحظه‌ای تردید گفت :

-اسم من ژولیت است ، ژولیت مادنی . منهم پدر ومادرم را از دست داده ام . دایه پیرم مرا بزرك کرده است . ولی باز از آقای «دلاتور» برایم حرف بزنید . او چنان خدمتی بمن کرده است که میل دارم بیشتر بشناسمش.

«آنماری» گفت:

- اجازه میدهید زلفتان را مرتب کنم ؟ آقای دلاتور با مادرش در سالن است . بمحض اینکه آماده شوید می توانید پیش آنها بروید .

گوئی دختر جوان نمی خواست بیش از این حرف بزند . ژولیت بدون اینکه دیگر چیزی به پرسد گیسوی خودرا در اختیار او گذاشت .

آنماری زلف آشفته ژولیت را مرتب کردو یك دستمال گردن موسلین باو عاریه داد . می کوشید تمام آثار ماجرای ترسناك اورا ازچهره واندامش برطرف کند . ژولیت متاثر ودر عین حال متعجب بود . ملایمت و مهربانی «آنماری» اورا متاثر می کرد واز طرفی از خود می پرسید که وضع وموقعیت این دختر در خانواده «دلاتور» چیست ، آیا از بستگان آنها یایك مستخدمه با قدرو منزلت بود ؟ در هر حال پیدا بود که آنماری با دلاتور دریك خانه بزرك شده است و ژولیت باحس تشخیص‌عالی زنانه دراین موارد ، دلبستگی وعلاقه شدید آنماری را نسبت به دلاتور احساس کرده بود . باشنیدن اسم او چهره دختر جوان و علیل تغییرمی‌کرد وناگهان روشن و زیبا می شد.

ژولیت خودرا با چشم عیبجوئی در آئینه نگریست . باانگشت یك حلقه سرکش زلف راجابجا کرد و چشمهایش لحظه‌ای بر تصویری که آینه باو باز می گرداند خیره ماند . چرا ؟ خودش هم نمیدانست . بدون شك عشوه گری غریزی زنانه اش بود ... سادگی لباسش باو بسیار برازنده بودو برزیبائی اندام متناسب ودلپسندش می‌افزود .زلف بور و ابریشمین او چهره قشنگش راچون‌یك هاله‌طلائی‌احاطه‌کرده بود.وقتی سربرگرداند نگاه خیره «آنماری» را متوجه خوددید . دختر قوزی باآهی حزن آلود چین های پیش بند خودرا صاف کردو چون ژولیت را آماده دید اورابه سالنی که خانم دلاتور و پسرش درآن جمع بودند راهنمائی کرد .

پل دلاتور با همان صدای گرمی که ژولیت در محاکمه «شارلوت‌کورده» شنیده بود گفت :

- امیدوارم کسالت و ناراحتی شما کاملا برطرف شده باشد .

- کاملا ، آقا ، و آمده‌ام از شما تشکر کنم که بادخالت خود ...

ولی «دلاتور» نگذاشت ادامه بدهد . یك صندلی راحتی پیش کشید و اورا نزدیك مادرش نشاند . زن سالخورده بالحن مهرو محبت باو حرف زدو سئوالاتی کرد .

نیازمندیها و آگهی‌های کوچک

استخدام میشود

کودکستان ودبستان‌ودبیرستان‌شهپر احتیاج‌بیك مستخدم‌داردنشانی تجریش اول‌خیابان دزآشیب تلفن ۸۴۷۱۳
آ‌ـ۲۳۶۷۰ ۱ـ۲

« یك نفر كه به‌مكاتبات انگلیسی مسلط بوده ودارای چند سال‌سابقه درامور‌بازرگانی‌خارجی باشد برای تصدی پست مهمی باحقوق كاملا مكفی استخدام میشود ـ به‌شركت شعله خاور تخت جمشید نزدیك چهار راه بهار از ساعت ٤ تا ٥ بعد از ظهر مراجعه نمایند. »
آ‌ـ۱۸۵۶۹ ۱ـ ۲

بچندنفر كمیسیونروارد
درامور فروش لوازم حمام ودست شوئی نیازمندیم .شركت همكار ـ میدان كاخ تخت جمشید شماره ۱۰۵ تلفن۴۳۲۷۶
آ‌ـ۱۸۵٤۱ ۱ـ۲

آگهی استخدام
كودكستان ودبستان فرزاد عده‌ای زن ومرد راكه حداقل سواد نوشتن وخواندن داشته‌باشند استخدام‌میكند داوطلبین می‌توانند تاآخر روزسه‌شنبه خوددرا بدفتر دبستان معرفی نمایند . نشانی ـخیابان صبا ـپائین بلوار كرج تلفن ٤۳۸۵۰
آ‌ـ۱۸۵۱۹ ۱ـ ۲

كارگر دندانساز باتجربه استخدام میشود
شاهرضا ابتدای خیابان خواجه‌نصیر طوسی دندانسازی واشنو سكی
آ‌ـ۱۸۳۵۹ ۱ـ۲

دكتر دارو ساز برای‌خوزستان
استخدام میشود ناصر خسرو سرای منصور متین ۱۵
آ‌ـ۱۷۸۷۷ ۱ـ ۲

WANTED
English - Persian shorthan typist for International line. Write full Particular previous experience, salar request to P.O.B. 193.
آ‌ـ۲۳۰۱۲ ۱ـ۲

اطلاعیه موسسه كاریابی ملی‌ایران
چون اخیرا مشاهده شده بنگاههای دیگری تحت عنوان كاریابی فعالیت می‌نمایند علیهذاموسسه كاریابی ملی ایران لزوماباطلاع عامه میرساند كه‌شعبات این‌موسسه فعلادر كرج قلهك ـچهارراه عباسی و جوادیه راه‌آهن تاسیس شده وتابلو ی‌آنها برنك زمینه آبی‌ونوشته سفید است بنابراین صاحبان بنگاههای مشابه هیچگونه ارتباط ووابستگی باموسسه كاریابی ملی‌ایران ندارند .خیابان اكباتان شماره ۱۰٤ موسسه كاریابی ملی‌ایران .
آ‌ـ۲۳۸۰۲

استخدام میشود
۱ـ٤ نفر كمك راننده باسواد
۲ـ سه نفر راننده پایه یكم
۳ـ یكنفر كمك مهندس كه‌آشنائی بزبان فرانسه داشته باشند برای‌كار دركارخانه پاستوریزه شركت سهامی كیم مورد نیاز است طالبین به‌شركت فرنام خیابان شمیران‌جنب شهناز چهارم از ساعت ۷ الی ۸بعد از ظهر مراجعه فرمایند
آ‌ـ ۲۳۷۵۸

استخدام نقشه‌كش ونقشه‌بردار

ازفارغ‌التحصیلان رشته‌نقشه‌كشی و نقشه برداری كاخ دانش دعوت میشود كه فورا بما مراجعه نمایند تا ترتیب استخدام ۱۰نفر از آنان در یكی از موسسات بزرك داده شود
كاخ دانش ـنادری نرسیده بچهارراه اسلامبول
آ‌ـ۲۳۷۵٦ ۱ـ۲

یك نفر راننده جوان دارای
گواهینامه درجه ۲ شخصی كه‌زبان انگلیسی آشنائی داشته باشد حقوق مكفی مورد نیاز است تلفن ٤۰۱٤۷

استخدام دبیر
اداره فرهنك مسجد سلیمان برای تدریس در دوره دوم دبیرستان‌های بخش هفتگل و نفت سفید اینحوزه احتیاج بیك‌دبیر شیمی و یك دبیر طبیعی رتبه ۱یا۲ دبیری دارد كسانی كه مایلند از شهرهای دیگربا‌ینحوزه منتقل شوند قبل‌از ۱۵ مهرماه‌موافقت فرهنك محل را مستقیما باداره فرهنك مسجد سلیمان ارسال دارند نسبت بانتقالشان اقدام شود .
علاوه برمزایای نقاط گرمسیر برای سكونت آنان فعلادواطاق مجهز با برق ـگاز ـآب تصفیه شده وحمام) مجانا دراختیارشان گذاشته خواهد شد .
رئیس‌فرهنك‌شهرستان مسجدسلیمان خلیقی

یك‌راننده بولدوزور
استخدام میشود به شركت راهسا خیابان شاه شماره ۷۷تلفن٤٦٨١٣ مراجعه شود .

مستغلات

فروشی رهن‌تصرف

در بهترین محل شمالی شهر خانه بمساحت ششصد متر با بنای‌تازه‌ساز با هفت اطاق سه زیر زمین و لوازم دیگر رجوع فرمایند لاله‌زار نزدیك توپخانه ۳۹۷۸٤ به بنگاه كوشان
آ‌ـ۲۳۱٦٦ ۱ـ۳

یكدستگاه عمارت مجلل
كه‌دارای چهل اطاق بزرك باتمام وسائل مجهز می‌باشد دربهترین‌نقطه تهران خیابان ثبت برای موسسات ملی‌ودولتی بنگاه‌ها وبانكها به‌اجاره واگذارمیشود طالبین درتمام روز به تلفن ۳۱٤٤۵ وشبها به‌تلفن۸٤٤۲۰ مراجعه فرمایند .
آ‌ـ۱۸۳٦۳ ۱ـ۳

برای‌موسسات فنی
مطب سكونت چهاراطاق ساختمان بهرام كابلی خیابان بهجت آبادرهن اجاره حاضر .
آ‌ـ۱۸٦۱۹

تمام یاقستی
ازساختمان پنج طبقه مقابل كاخ مرمر برای‌موسسه یاشركت بدون واسطه اجاره داده‌میشود بعدازظهرها تلفن ۲۰۸٦ ٤ـ ٤۷۱٤۱
آ‌ـ۱۸۵۸۵ ۱ـ۲

خانه لوكس برای‌اجاره
دارای ۹اطاق وسائل مدرن نزدیك میدان كاخ طالبین بخیابان شاهرضا چهارراه‌كاخ بنگاه مطلق‌تلفن٤۰۸٤۵ مراجعه فرمایند .
آ‌ـ۱۸٦۰۵ ۱ـ۲

یكدستگاه آپارتمان
نبش چهارراه‌یوسف آباد (خیابان نادری)شامل‌چهاراطاق سالون بزرك‌هال حمام وان دوش دیوترم برق تلفن و آبشهر و كلیه لوازم باجاره داده میشود طالبین بشماره تلفن های ۸٤٦٤۰ ـ٤٦۸۰۵ مراجعه فرمایند .
آ‌ـ۱۸٦۱۷

یكباب خانه‌دارای ده
اطاق وسایر لوازم وتراسو آب لوله‌كشی وبرق ساعتی درخیابان‌پهلوی كوچه بیدی اجاره داده میشود طالبین بخانه سروش كمدار درهمان كوچه بیدی كاشی ۱٦ مراجعه فرمایند .
آ‌ـ۱۸۵۹۱

یك باغ بمساحت ۳۰۰۰متر
٦ اطاق برق‌درشمیران و یك منزل بمساحت ۹۰۰متر ۱۲ اطاق برق و تلفن درخیابان ایران باجاره داده میشود طالبین بتلفن ۳۹٦۱۲ مراجعه فرمایند .
آ‌ـ۱۸٦٦۵

استخدام ماشین نویس فارسی
بیكنفر ماشین نویس‌كار آزموده دیپلمه كامل دبیرستان (مرد)برای تمام روز نیازمندیم كسانیكه بماشین كردن باحروف لاتین آشنا باشندحق تقدم خواهند داشت . خواستاران با ذكر سابقه كار ومیزان حقوق‌بشماره ۹۲۳روزنامه اطلاعات مكاتبه نمایند.

اطلاعیه موسسه كاریابی ملی‌ایران
موسسه كاریابی ملی ایران بدین وسیله ازكلیه رانندگانیكه برای ارجاع شغل دراین موسسه ثبت نام كرده ویاپرونده دارند تقاضا می‌نماید هرچه زودتر بشعبه استخدام این‌موسسه مراجعه نمایند تادر محل های موجوده معرفی واستخدام شوند.

یكنفر سیم كش‌برق‌كه دارای تجربیات كافی‌باشد مورد احتیاج است .
خیابان سعدی‌كوچه ممتاز ـشركت سهامی‌جار

آگهی استخدام‌دبیر
دانشكده كشاورزی برای‌آزمایشگاه دفع‌آفات نباتی احتیاج بیك تن دبیر دارد كه‌ازطریق مسابقه انتخاب‌مینماید داوطلبان میتوانند تابیست روزاز‌تاریخ اولین نشرآگهی بادردست داشتن مدارك زیر خودرا دركرج بدفتر دانشكده كشاورزی دانشگاه تهران معرفی نمایند .
۱ـرونوشت مصدق شناسنامه۲برك
۲ـعكس ۲قطعه
۳ـاصل مدارك تحصیلی (كه‌حداقل لیسانس باشد)
٤ـگواهی عدم سوء پیشینه (در صورتیكه سوابق اداری نداشته باشد)
رئیس دانشكده كشاورزی
آ‌ـ۲۳۸٤٤ ۱ـ۲

بچند نفر فروشنده‌كارت
لوور دوبیر ودوچرخه سوار باسواد با داشتن دوچرخه برای پخش لوور نیازمندیم بعد از ظهرها بخیابان‌نواب چهارراه خاكباز كوچه نجاتی شماره ۸ مراجعه فرمایند .

EMPLOYMENT

Qualifed young male or Female typist with good knowledge of english & Persian wanted by a foreign firm. Apply P.O. box 1618 or phone 31026, 303379 between 9 a.m. to 12 noow.

بفروش میرسد

محل كارخانه فروشی

یك قطعه زمین بمساحت تقریبی‌سه هزار مترمربع دونبش خیابان حصور واقع درجاده شهری اول خیابان سیمان دارای‌سه‌سالن‌بزرك و۷اطاق‌جهت دفتر وانبار ویك‌شماره تلفن‌بایك سانترال برق مشتمل بریك دستگاه موتور ژنراتور بقدرت ۷۵ اسب با تابلو وتمام وسائل نصب شده رآماده بكار ودوحلقه چاه ویك مخزن آب كه‌برای ایجاد هرنوع كارخانه مناسب می‌باشد برای فروش‌حاضراست .
طالبین میتوانند صبحها ازساعت ۸ الی ۱۲ وبعدازظهر ازساعت ٤تا۸ بعدازظهر باتلفن ۳۳٦۲۹ مذاكره و پس‌ازبازدید محل مزبور پیشنهاد خود رابدهند .
آ‌ـ۱۸٤۰۷ ۱ـ۳

بفروش‌میرسد
حیاطی دارای ۵ اطاق جنب سینما مولن روژ قیمت ٤۵ هزارتومان به تلفن ۳۹٦۰٦ مراجعه فرمایند .
آ‌ـ۱۸۵۰۳

خانه فروشی‌كوچك
بقیمت ۲۵ هزار تومان

بمساحت ۱۲۵ متر با شش اطاق و یك زیر زمین با برق واقع در كوچه مقابل سید نصرالدین به بازار برای دیدن رجوع فرمایند
لاله زار نزدیك توپخانه ۳۹۷۸٤ به بنگاه كوشان
آ‌ـ۲۳۱۹٦ ۱ـ۳

بعلت مسافرت
یكدستگاه شورلت سواری ۵٤تمیز شماره‌خارجی بفروش میرسد ویك دستگاه ساختمان لوكس دریوسف آباد باجاره واگذارمیشود به‌تلفن ۸۲۲٤۵۵ رجوع شود .
آ‌ـ۱۸٦٦۷

بفروش میرسد
كلیه لوازم خانه یك‌خانواده‌امریكائی بایخچال برقی ۱۳فوت واجاق گاز بفروش میرسد .
ازساعت ۱۰ صبح تا٦ بعدازظهر به تلفن ۸٤۱۸۳ و ۸٤۸۸۱ درخیابان نیاوران كوچه قادری مراجعه فرمائید .
آ‌ـ۱۸٦۷۹ ۱ـ۲

محل مناسب برای‌كارخانه
بمساحت۶۳۰متر محصور باساختمان وآب وبرق موجوده بفروش میرسد . به‌تلفن ۳۷۲۲۷مراجعه فرمائید .
آ‌ـ۲۳۷۷٤

آگهی های كوچك

درامور آجر وگچ وآهك‌پزی تخصص‌متندارم احتیاج‌به شریك باسرمایه دارم
آدرس ـخیابان نواب ـ چهارراه گلكار ـكوچه برزگر كاشی ۱۳ از٤تا۷ بعدازظهر مراجعه شود ـزمان
آ‌ـ۱۸٦۸۷

۱ـ شیاف بلاكو
۲ـ اوول سلفوژنول
۳ـ كری ژنول
٤ـ گراویدوكرم

دفتر مشاوره فاضی
ثبت شركت‌ها و علائم
برای تنظیم اساسنامه شركتهای تجارتی و ثبت علائم بدفتر مشاوره مراجعه فرمائید ـ سفارش شهرستانها نیز انجام می شود . نشانی خیابان شاهرضا كوچه شاهرود تلفن ٤۷۷۰٦ تلگرافی ۹۱۱ پذیرائی از ساعت ٤ تا ۸ بعداز ظهر ۱ـ۲٦ آ‌ـ۱۵٦۰۱

آگهی انتخاب دبیر
دانشكده علوم برای‌آزمایشگاه شیمی آلی یك نفر دبیر از لیسانسیه های سال‌جاری دانشسرایعالی ازطریق مسابقه انتخاب می‌نماید داوطلبان واجد شرایط میتوانند ازتاریخ نشرآگهی تاده روز جهت ثبت نام بدفتردانشكده مراجعه نمایند .
رئیس دانشكده علوم
آ‌ـ۲۳۸٤۲ ۱ـ۲

آسانسور شیندلر سوئیس
مخصوص ساختمانهای بزرك

SCHINDLER 1874

متخصص كارخانه درتهران است
خواهشمند است برای هرگونه مشاوره و سفارش **بشركت ابوالحسن دیبا و شریك** روبروی پارك هتل مراجعه فرمائید تلفن٤۲۹۱۷
آ‌ـ ۲۲۷٦۲

جویای كار

حسابدار كار آزموده
امور حسابداری بازرگانان محترم رابطور كنترات قبول می‌نماید به‌تلفن ۸۲۵٤٤ مراجعه فرمائید .
آ‌ـ۱۸٦٤۵

جوانی باداشتن
گواهی تزریقات وپانسمان ازطرف بهداری كل وزارت راه‌وششم‌ابتدائی حاضر است تمام روز درمطب یا داروخانه كاركند به‌شماره۹۲۹راهنمای اطلاعات مراجعه‌نمایند .
آ‌ـ۱۸٦۸۵

جوانی دارای سیكل اول متوسطه آشنا بماشین نویسی فارسی وانگلیسی وزبان انگلیسی جویای كاراست براهنمای‌شماره ۹۲٤ مراجعه شود .
آ‌ـ۱۸٦۲۹

یكنفر مهندس ساختمان
فرغ‌التحصیل از آلمان برای كاردر شركتها ودربنگاههای ساختمانی آماده است .
لطف به‌شماره ۹۲۵راهنمای اطلاعات مراجعه فرمائید .
آ‌ـ۱۸٦۳۱

دكتر دارو ساز بااجازه افتتاح‌دارو خانه‌در تهران آماده كارمی‌باشد بشماره ۹۲۲دفتر راهنمای اطلاعات مراجعه فرمائید .
آ‌ـ۱۸۵۷۳

انگلیسی‌دان‌تحصیل كرده دانشگاه
لندن بادانستن زبانهای هندی ـ فارسی ـماشین نویسی لاتین وسابقه تدریس انگلیسی جویای كاراست تلفن ۳٦۹۲۵
آ‌ـ۱۸۵۸۳

جوانی كه‌درفن ماشین نویسی فارسی وبقیه امور تجاری واداری كاملا ورزیده است ازساعت ۳ بعدازظهر ببعد جویای كاراست لطفا بشماره ۹۲٦ راهنمای‌اطلاعات‌مراجعه نمایند.
آ‌ـ۱۸٦۵۱

جوانی كه‌گواهینامه پایه دوم‌شخصی رانندگی دارد جویای كاراست براهنمای‌شماره ۹۲۸ مراجعه‌فرمائید.
آ‌ـ۱۸٦۵۵

دانشجوی دانشگاه
برای بعداز ظهر ها جویای كار است بشماره ۹۰۹ دفتر راهنمای اطلاعات مراجعه شود .
آ‌ـ۱۸۰۳۱
آ‌ـ۱۸۱٤۷ ۱ـ۲

آموزشگاههای فنی

ماشین نویسی
فارسی و لاتین را با كـملترین ماشینهای دنیا ریال و توربیدونزد مافرا گیرید و بلافاصله توسط خود ما استخدام شوید .
كاخ دانش
نادری ـنرسیده بچهرراه اسلامبول
آ‌ـ۲۳۷۷٦

نقشه كشی
دوره جدید كلاس نقشه كشی‌سه شنبه ۱۳مهر تشكیل میشود . قبلانامنویسی كنید .
كاخ دانش
نادری ـنرسیده بچهرراه اسلامبول
آ‌ـ۲۳۷۷۸ ۲

میدانید اسلوب صحیح رانندگی و مكانیكی را در كجا می‌آموزید فقط هنرستان فنی پرستو كمرك‌شاهپور تلفن ۳۹۱٦۰

تعلیم صحیح رانندگی
هنركده فنی بزرگترین آموزشگاه رانندگی‌ومكانیكی درخاورمیانه
رانندگی رابااحرین متدعلمی بشما میاموزد وتاگرفتن گواهی نامه‌رسمی بشما تعلیم میدهد .
هنركده فنی روبروی چاپخانه مجلس تلفن ۳۸۰٤٦

«نقشه‌برداری مجانی»
در دوره جدید‌كلاس های نقشه كشی در مكتب بقراط نام‌نویسی نموده و باپرداخت حق التدریس نقشه كشی، نقشه برداری رامجانا بطریق علمی و عملی در مدت‌سه ماه ونیم بیاموزید دوازدهم مهر تاریخ شروع كلاسها است .
نشانی : شاهرضا مقابل خیابان بهار .
آ‌ـ۱۸٦۸۱ ۱ـ۵

صاحب امتیاز و مدیر مسئول: عباس مسعودی
جای اداره خیابان خیام چاپخانه اطلاعات

واگذار میشود

محل مناسبی
برای موسسات تجارتی.دفاتررسمی وفنی مطب .خیاط‌خانه و غیره‌مشتمل بر چهار اطاق و یك سرسرای‌مستقل بابرق‌و تلفن و آب‌لوله كشی .واقع در خیابان فردوسی واگذا رمیشود از ۵ـ۷ عصر به تلفن۳۰۳۲۷٤مراجعه فرمایند .
آ‌ـ۱۷۷٤۳ ۱ـ ۵

اغذیه‌فروشی آبرومند
وكافه رستوران متصل‌به‌آن‌دربهترین خیابانهای مركزی وپرجمعیت شهر مشرف به سه سینمای درجه اول واگذار میشود به تلفن ۳۷۲۲۷ مراجعه فرمائید .
آ‌ـ۲۳۸۰٦

یك باب تجارتخانه‌واقع
درخیابان فردوسی ساختمان امینی واگذار میشود طالبین به‌تلفن شماره ۳۵۵۹۵ اطاق شماره ۱۸ مراجعه نمایند .
آ‌ـ۲۳۷۷۲ ۱ـ۳

گم شده

یكعدد كیف بزرك
محتوی چهار جلد دفتر ومقداری اوراق مربوط باینجانب در تاریخ هشتم مهرماه بین بازار وخیابان‌سی متری مفقود گردیده هركس پیدا كرده بآدرس سرای بوعلی عباس‌نجم مراجعه پانصد ریال نقدا دریافت دارد .
آ‌ـ۱۸٦۰۳

چك شماره ۱۳۹
بانكملی مراغه بمبلغ پنجهزارریال بایك شناسنامه صادره ازبغداد بنام كریم شجاعی مفقود شده یابنده بخیابان صدرالاشراف‌چهارراه‌درخشنده قنادی نمازی آورده ومژدگانی خودرا دریافت دارد .
آ‌ـ۱۸٦۷۷

یك طغرا سفته بشماره
۱۸۳۲٦۱ بمبلغ یكصدهزارریال امضاء سید جعفر كرباسی كه‌در ظهرآن آقای علی‌اكبر كاظمی زیرو نموده درتاریخ۱۱ر۷ر۳۸مفقودگردیده لذا بدینوسیله اعلام میگردد كه‌سفته مزبور ازدرجه اعتبار ساقطاست .
سیدجعفر كرباسی
آ‌ـ۱۸٦۵۹

آگهی فقدان كوپن وام برق
كوپن شماره ۹٤۱۷ (ردیف تقدم ۱۲٤۲۵) بنام آقای قاسم حسینی پس ازپرداخت قسط اول مفقود گردیده است . بمنظور صدور المثنی ازاقساط چهارگانه مراتب یك‌نوبت‌درروزنامه رسمی كشور واطلاعات آگهی میشود اعتراضات رسیده تایكماه پس از نشرآگهی قابل رسیدگی است .
مدیر كل‌بنگاه‌برق‌تهران‌ـسرتیپ‌مهندس آجودانی

احتیاجات زندگی

فرش
باشرایط نقد واقساط
شركت جهان فرش
خیابان شاهرضا جنب سینما پارك تلفن ٤۱٤٤٤

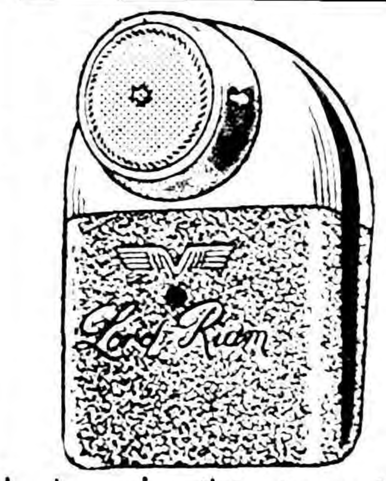

ماشین ریش تراشی لورد ریام با باطری ساخت سویس مركز پخش شركت‌بازرگانی‌حمید خیابان اكباتان ۲۲۷ازشهرستانها نماینده پذیرفته میشود .
آ‌ـ۱۸۳۸۵ ۱ـ۱۰

فروش اتومبیل

كامیون انترناش
۷ تن دیزل مدل ۵۵بسیار مرتب بفروش میرسد . بعدازظهرها ٤۳۲۷٦ـ ٤۰۷۸۸
آ‌ـ۱۸۵۳۹ ۱ـ۳

موتور وسپامجهز
آماده بفروش تلفن ٤٦۹۰۲
آ‌ـ۱۸٦۵۳ ۱ـ۲

مزایده فروش‌اتومبیل
پیرو آگهی شماره۶۱۵۲ـ۱۸ر۶ر۳۸ بنگاه اصلاح‌امور اجتماعی و عمران دهات تعدادی ازبقیه اتومبیل‌های فرسوده خودرا موجود دركاراژبنگاه واقع دراول كوچه جمشید خیابان شاهرضا بالاتر ازمیدان ۲٤اسفند ازطریق حراج حضوری طبق‌مندرجات آگهی شماره بالا بفروش میرساند. تشریفات حراج‌حضوری‌ساعت۸ صبح روزچهار شنبه ۱٤مهرماه سال‌جاری دركاراژ بنگاه انجام میگردد داوطلبین میتوانند همه‌روزه درساعات اداری اتومبیلها رابازدید ودرروز معین در حراج مزبور شركت نمایند .
بنگاه عمران
آ‌ـ۲۳۷۱۲ ۱ـ۲

بعلت مسافرت فوری
یك‌هتل درجه ۱مدرن واقع در بخش ۱۷بهجت آباد باتمام وسائل بفروش میرسد طالبین ازده تا ۱۲ صبح و۵ تا۸ بعدازظهر به تلفن شماره٤٦٤٦۹ مراجعه فرمائید .
آ‌ـ۲۳۷۰٦

راهنمای پزشكی اطلاعات

دكترهای متخصص‌دربیماری اعصاب
دكتر رحمانی
از دانشگاه لندن خیابان پهلوی بالاتر از چهارراه امیر اكرم تلفون ٤۵۱۱٤ پذیرائی صبح و عصر

دكترهای متخصص درامراض پوست
دكتر محققی
دانشیار دانشكده پزشكی پذیرائی از ٤ تا۸ بعدازظهر نشانی دروازه دولت روبروی پمپ‌بنزین تلفن ۳۳۰۰۹

دكترهای متخصص‌درمجاری ادرار و تناسلی
دكتر محمد رضا مسدد
رزیدنت سابق بیمارستانهای امریكا درمان قطعی‌بیماریهای مقاربتی‌دروازه دولت روبروی‌فیات

دكتر ا ـ پولوسا
متخصص بیماریهای مقاربتی مجاری ادرار ، تناسلی خیابان فردوسی شمالی كوچه صادق تلفن ٤٦۵۸۹

پزشكان متخصص‌درجراحی پلاستیك
دكتر بحری
دانشیار دانشكده پزشكی متخصص جراحی زیبائی و پلاستیك خیابان سعدی روبروی پمپ بنزین تلفن ۳۰۲٤۸۹

دكترهای متخصص‌درامراض زنان
دكتر مسعود امینی
معالج بیماریهای داخلی ـزنان و كودكان با بیست ودو سال سابقه طبابت و معالجه قطعی بیماری های روماتیسم ـسیاتیك ـچاقی مفرط درد اعصاب ـفلج و سستی اعصاب بوسیله الكترو فیزیوتراپی باوسائل مدرن آلمانی اشعه ماوراء بنفش و مادون قرمز و ماساژ های طبی ، شاهرضا چهار راه كاخ تلفن٤٤۷۱٤

دكتر مصطفوی نسب
امراض داخلی ـاطفال خیابان ارامنه تلفن ۲٤٤٤۳

دكترهای متخصص در بیماریهای قلب
دكتر مرتضی شریفی
متخصص بیماریهای قلب از دانشگاه پاریس با بیست سال سابقه طبابت وجدیدترین دستگاه های آزمایش و تشخیص بیماری های قلب نشانی ـ خیابان استخر حسن آباد ـ اول كوی خواجو پذیرائی عصرها ـ صبح باتعیین وقت قبلی تلفن ٤۹۷٤۸

دكترهای متخصص در بیماریهای جهاز هاضمه
دكتر رفیعی
از دانشگاه پاریس ـمعده ـكبد روده ـپذیرائی ٤تا۸ بعد از ظهر خیابان جامی اول كوچه پاریس

دكتر عباس نیك نژاد
از دانشگاه‌پاریس ـمعده ـروده كبد ـلوزالمعده ـپذیرائی ٤ـ۸عصر دروازه شمیران خیابان گرامی

كشیك امشب بیمارستانها

بیمارستانهای مسمومین بیمارستان های‌شفا بحبائیان خیابان ژاله‌تلفن ۳۷٦۳۱ لقمان الدوله ادهم‌خیابان مخصوص‌پشت بالمشاه تلفن ۲۳۲۳۳ مجروحین بیمارستانهای رازی در خیابان شاهپور وامدادی شیر و خورشید خیابان مولوی باغ‌فردوس زایمان وعوارض زنانه بیمارستانهای زنان پیچ شمیران وزیری خیابان شیخ هادی و رابشگاه حمایت‌مادران و نوزادان باغ فردوس ودرمانگاه جنوب بنگاه حمایت مادران‌خیابان سینا در مورد احتیاج فوری به پزشك مقابل وزارت بهداری به وسیله امبولانس به پزشك كشیك هدایت میشوند تلفن ۳۰۰۷۱

★ علامت ثبت شده
روغن موتور ستاره‌نشان

كشیك امشب پزشكان

آقایان دكتر كمال‌الدین دهشیری خیابان بهار چهار راه ایرج‌خیابان صنیع الدوله ـ دكتر عبد المجید مجیدی : خیابان شاه جنب مسجد سجاد .

كشیك دائم پزشكان

آقایان: دكتر محمود علم آموز: میدان ۲٤ اسفند كوی بهرام‌تلفن ٦۸۲۸۵ ـدكتر خلیل رسولی:خیابان امیر آباد خیابان نصرت جنب كلانتری ۱۹ تلفن ٤۵۳۲۵ـ دكتر كاظم نجم آبادی :شاهرضا غربی چهار راه بیمارستان پهلوی تلفن ٤۷۳۲۳ـ دكتر محمد حسن رازانی دوراهی یوسف آبادـ دكترغلامحسین مهرعلی: چهار راه سلسبیل تلفن ٦٦٦٦۰ ـدكتر كرامت‌الله فرهودی: خیابان شاهرضا پل چوبی تلفن ۳۸۵۱۰ ـ دكتر حسین حمیدزاده: قلهك خیابان دولت چهار راه رستم آباد ـ دكتر هوشنك بیضائی قلهك خیابان ایستگاه تنات تلفن ۸۱۹۱۰ ـ دكتر حسن فامیلی، : خیابان شاه بیست متری اول‌تلفن ٤۸۳۲۸ـ دكتر علی‌اكبر شفانجات تهران نو فرح آباد تلفن ۹۱٦۲۰ـ دكترابراهیم شیلی: انتهای خیابان بهار جنب داروخانه خوشنویسان دكترمهرداد رواقی: خیابان شاهرضا خیابان نظام آبادـ دكتر محسن صادقی: جوادیه كوچه مسجد ـ دكتر عبدالحسین تراقی: خیابان ایرج بین خیابان شمیران و بهارـ دكتر علینقی رستگار تهران‌خیابان شاه آباد كوچه ظهیر الاسلام.
طبیب مخصوص شیر و خورشید سرخ شمیران از ساعت ۹ شب تا ساعت ٦صبح .

كشیك امشب داروخانه‌ها

داروخانه جامی خیابان جامی چهارراه شیخ هادی تلفن ۲۱۱٤ : داروخانه امریكائی ؛ چهارراه پهلوی داروخانه میر انتهای شهباز داروخانه سیما خیابان نواب چهارراه شكوفه
داروخانه شریعت ؛ خیابان سیمتری داروخانه شبانه روزی حشمت: خیابان شهباز روبروی در مانگاه دریفوس داروخانه شبانه روزی امریكائی مقابل درمانگاه دریفوس
داروخانه شبانه روزی فرزاد خیابان قلهك نزدیك داودیه مقابل ثبت‌قلهك داروخانه و آزمایشگاه دكتر امینی (بیمه كارمندان دولت وفرهنگیان) تلفن ۹۱۹۸۸ ـفارمك ایستگاه دفتر داروخانه زیبا خیابان ویلا چهار راه پهلوی تلفن ٤۵۲۹۰
داروخانه كاخ خیابان كاخ جنب كوچه مشتاق
داروخانه سعادت كشور خیابان اسكندری چهارراه اسكندری

تلفنهای مورد نیاز

تلفنهای مورد نیاز	
تلفن شهربانی	۳۰۰۸٤تا۳۰۰۸۹
آتش نشانی ٤٤٤٤۳	٤٤٤٤٤
اداره راهنمائی	۳۰۳٦۱٤
نگهبانی پلیس تهران	۳۰۲۱۵۰
راهنمائی تصادفات	۳۰۲۸۲۵
فرودگاه مهرآباد	٤۱۱۷۳
شركت تلفن	۳۰۵۰۱۱
سازمان آب تهران	۵۱۰۰۰
نگهبانی‌برق	٤۳۱۷۸

تلفنهای اطلاعات

تلفنخانه	۳۰۰۱۱ تا ۳۰۰۱۹ شعبه
آگهی ها	۳۰۲٦۳۳ ۳۰۵۱۰۸
سازمان شهرستانها	۳۰۵۰۱۷
سرویس حوادث	۳۰۲۵٦۹
كانون طوطی	۳۰٤۵۹۲
اطلاعات هفتگی	۳۰٤۸۷۸
اطلاعات بانوان	۳۰۲۳۱۳

تقویم اطلاعات

دوشنبه دوازدهم مهر ۱۳۳۸
دوشنبه دوم ربیع‌الثانی ۱۳۷۹
دوشنبه پنجم اكتبر ۱۹۵۹
اذان‌صبح: ساعت ٤و۳۰ دقیقه
طلوع آفتاب : ساعت ٦
غروب آفتاب: ساعت۱۷و٤۰دقیقه

آگهی راه‌آهن دولتی ایران

راه‌آهن دولتی ایران درنظر دارد محل های مناسبی را كه‌روزانه دیدگاه ده‌هازار نفر بیننده می‌باشد برای استفاده تبلیغاتی صاحبان صنایع و نمایندگیها و بنگاههای حمل و نقل و سایر موسسات دراختیار آنان بگذارد تابتوانند جهت نصب ركلامهای خود مورد استفاده قرار دهند علاقمندان میتوانند برای‌كسب اطلاع بیشتر و بستن قرارداد مستقیما به‌اداره امور اجتماعی و انتشارات و تبلیغات راه‌آهن واقع در طبقه دوم ساختمان هنرستان راه‌آهن مراجعه فرمائید .
راه‌آهن‌دولتی ایران
آ‌ـ۲۳۸٤۰ ۱ـ۵

« تذكر لازم در مورد آگهی مناقصه شماره ۱ر۲۹۰۰۳ ـ ۳۱ر٦ر۳۸ »

بدین‌وسیله متذكر میشود مقداری لوازم اختصاصی چوبی نیز جزء صورت وسائل انستیتو نساجی میباشد كه‌داوطلبین میتوانند برای‌فروش آنها بطور جداگانه طبق شرایطی كه تعیین گردیده پس‌از دریافت‌برك مشخصات از كاربردازی وزارت فرهنك پیشنهاد تسلیم دارند همانطوری كه در متن آگهی تصریح شده پیشنهادات بایستی تاساعت ده صبح‌روز سه‌شنبه بیستم مهرماه ۳۸بدفتر این اداره تحویل ورسید دریافت شده باشد كمیسیون مربوطه ساعت ۱۱همان روز بازوقرائت خواهدشد .
كفیل اداره كل حسابداری ـخلیلی عراقی

آگهی مناقصه شماره ٤۳ر۲۹ر٦ر۳۸

اداره سررشته داری ارتش مقدار یكهزار وششصدوشصت تن روغن نباتی هیدروژنه‌داخلی یاخارجی را (كه‌مقدار بیست تن آن درقوطی حلبی یك كیلوئی (خالص) و بقیه درقوطی‌حلبی ۱۸ كیلوئی (خالص)باشد.بمناقصه می گذارد .
۱ـداوطلبان معامله برای ملاحظه مشخصات روغن مورد معامله و دریافت برك شرائط معامله و نمونه قرارداد بدائره خرید اداره سررشته داری‌ارتش واقع‌درفیشرآباد مراجعه وپیشنهادات‌خودرادردوپاكت‌لاك‌ومهر شده یكی محتوی سپرده ودیگری پیشنهاد مربوطه‌تاساعت ۵ر۱۳روزشنبه ۲۹ر۸ر۳۸بدفتر اداره تسلیم و رسید دریافت دارند .
۲ـ كمیسیون مناقصه درساعت ۱۰صبح‌روز یكشنبه ۳۰ر۸ر۳۸تشكیل و پیشنهادات واصله را باز وقرائت خواهد نمود .
۳ـبه‌پیشنهاداتی كه برخلاف برك چاپی شرائط معامله تسلیم شده باشد مطلقا ترتیب اثرداده نمیشود .
از طرف رئیس اداره سررشته‌داری ارتش‌ـسرتیپ گوهری
آ‌ـ۲۳۷۹۰

داروی زخم معده کشف شد

یك شیمیست فرانسوی پودری اختراع نموده‌که باآن زخم معده درعرض چند هفته بهبودی میبابد

یك شیمیست فرانسوی که از پانزده سال قبل مبتلا بهزخم‌معده بوده و علیرغم انجام عمل جراحی بیماری اش بهبودی نیافته بود پی‌میبرد که زخم معده بعلت‌طرز تغذیه امروزی که‌یك تغذیه‌طبیعی می‌باشد وزیاده روی دراستعمال دخانیات ومشروب وفکر وخیال ناشی ازطرز زندگی بوجود می‌آید وعوامل ارثی نیزدر آن مداخله دارد .

این شیمیست پس‌از مطالعه عمل بیماری زخم معده باین‌مسئله پی برد که‌مردان چهاربرابر بیشتراز زنان بعلت فکروخیال زیاد باین بیماری دچار میگردند .

این شیمیست که مارك‌ژون نام دارد بالاخره‌توانست پودری‌اختراع نماید ودرابتدا آنرا درموردبیماری خود مورد آزمایش قرار دهد . سپس یکی‌از دوستان مارك‌ژون که‌قبلابه‌بیماری زخم‌معده‌دچار بوده وقرار بوده چندروز دیگر مورد عمل جراحی قرار گیرد حاضر میشود این پودررا موردآزمایش قرار دهدو پس‌ازیك هفته‌استعمال این دارو کاملابهبودی یابد . رادیوگرافی که‌پس‌از هشت‌روزاز این بیمار بعمل می آید نشان میدهد که بیماری اوکاملابهبودی یافته است .

اکنون شورای پزشکان فرانسه دویست بیمار را در اختیار این شیمیست قرار داده‌اند واکثر این بیماران روبه بهبودی می‌باشند .

یکی از بیماران مارك ژون که بهبودی یافته بخبرنگاریکی از جراید فرانسوی اظهار داشته است

ازفردای روزی‌که شروع‌باستعمال این پودر کردم دردم ،تخفیف‌یافت شش هفته بعدنه‌کیلو بروزنم‌اضافه شد واز آن‌هنگام دیگرکوچکترین اثری اززخم معده دروجودم دیده نمیشود .

خود این شیمیست اظهار میدارد بطورکلی پنج‌بار استعمال این‌پودر برای بهبودی بیمار کافی است درمدت دوماهی که‌بیمار بایدحد اکثر تحت نظرباشد یك رژیم غذائی ساده لازم است در این مدت بیمار باید ازخوردن چربی وآشامیدن الکل ومصرف میوه های اسیدی مانند سیب خودداری کند . پس‌از دوماه بیمار کاملا بهبودی میبابد ومیتواند هرچه میخواهد بخورد .

حواشی اخبار و مقالات متنوع جرائد مهم جهان

اگر نزدیك بین هستید

چشمان خودرا ورزش دهید

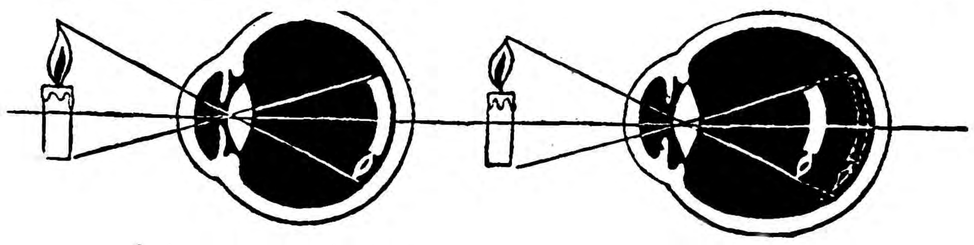

«درفاصله سی سانتیمتری بیك روزنامه نگاه کنید اگر نتوانستید درست بخوانید»

«نزدیك بین هستید. اگر باز نتوانید ساعت عمومی را درآنطرف خیابان تشخیص»

«دهید حتما نزدیك بین هستید وباید فکر چاره باشید.»

عده کسانیکه نزدیك بین هستند زیاد است و اینها علاج درد خود را گذاشتن عینك میدانند البته گذاشتن عینك وسیله ای خوب و اساسی است ولی قبل از متوسل شدن به عینك میتوان با تمرینهای لازم نزدیك بینی را از بین برد ویا آنرا کم کرد .

چرا نزدیك بین هستید ؟

نزدیك بینی معمولا ارثی است و در سنین جوانی مخصوصا دردوران تحصیل ظاهر میشود .دانش‌آموز ابتدا دچار دردسر میشود و نمیتواند کارهایش را درست انجام دهدوقتی او را نزد پزشك میبرند معلوم‌میشود چشمش خوب کار نمیکند و این خوب کار نکردن در اثر اینست‌که چشم تغییر شکل میدهدواز سمت جلو یا عقب دراز میشود .

چشم طبیعی شکل کروی خودرا همیشه حفظ میکند چشم دارای عضلات متعددی است که قسمتی از آنها بحکم اراده کار میکنند و قسمتی هم خود بخود در موقع دید باز وبسته میشوند .

اگر این عضلات را ورزش بدهیم میتوانیم قدرت آنها را زیاد کنیم‌و زیاد شدن قدرت آنها ممکن است از نزدیك بینی جلوگیری کند .

این ورزشها در فاصله ده تا بیست سالگی خیلی مفید میباشد و درهمین دوره است که چشم معمولا نزدیك بین میشود .

بگوشه‌هاتگاه کنید

جلوی یك دربایستید و چندلحظه از یك گوشه باین در نظاره کنید. مژگان خودرا بهم بزنید بعد از گوشه دیگر نگاه کنید و باز مژه بزنید همین کار را برای چهارگوشه در انجام دهید .وشش مرتبه ازچپ براست بروید و از راست بچپ برگردید واینکاررا تکرار کنید

این ورزش موجب نرم‌شدن‌عضلات چشم میشود و باید هر مرتبه روی شیئی کوچکتری انجام شود یعنی بعد از در باید روی پنجره و بعد از پنجره روی آینه و بعد روی تابلوو وبعد روی یك صفحه کاغذ عمل شود .

چشمرا بگردانید

بیك صفحه ساعت نگاه کنید . اول عدد دوازده را روی صفحه ببینید وبعد در جهت حرکت عقربه های ساعت چشمان خودرا بگردانیدبعد از چند گردش‌صفحه‌ساعت‌بزرگتری را در نظر مجسم کنید و بازچشم خودرا دور آن صفحه بگردانید ، این ورزش چشمهارا بازتر میکند، شش مرتبه در دو جهت این‌ورزش را تکرار کنید .

وقتی جلوی پنجره خود نشسته‌اید عینك خود را بردارید و مدتی‌دوررا تماشا کنید ابتدا خانه مقابل را در نظر بگیرید و به آن نگاه کنید بعد متوجه مبلهای آن خانه بشوید وبعد خانه های دورتر را تماشاکنید وسعی کنید که جزئیاتی را که با عینك میدیدید بدون عینك هم ببینید . حافظه در اینکار بشماکمك خواهد کرد .

ورزش امریکائی

این ورزش از امریکا بسوغات آمده و بسیار مفید است . ابتداروی یك صفحه کاغذ سفید سه عدد‌مثلا ۳۵۹ را بنویسید .

بدون عینك در جائی بایستید که بتوانید آنرا بخوانید . بیست ثانیه به آن نگاه کنید .یك قدم بعقب بروید وباز نگاه کنید اینقدر عقب بروید که دیگر چیزی نبینید .

در اینموقع سه عدد دیگر اضافه کنید مثلا ۳۵۹۱۲۷ را بنویسیدو در محل مقتضی یك پنجاهم ثانیه به آن نگاه کنید . بعد یك قدم بعقب بروید و اینقدر عقب برویدو نگاه کنید تا دیگر نتوانید عددها ها را بخوانید .

بعد سه رقم دیگر بنویسید ، مثلا ۳۵۹۱۲۷٤۰٦ ایندفعه یك‌صدم ثانیه نگاه کنید .

هروقت خسته شدید دیگرتمرین نکنید ، این تمرین در اعصاب‌چشم اثر میکند و نزدیك بینی را کم میکند .

بادرخواست آنان موافقت نکردزیرا قانون زندگی رادرروی درخت‌ممنوع نساخته وعلاوه برآن تحقیقاتی که بعمل آمده ثابت کرده که قدری هیچگونه مزاحمتی برای همسایگان خود ایجاد ننموده است .

یگانه آرزوی قدری‌این‌است که همسر دلخواه خودرا که‌حاضرباشد باوی دراین «لانه» درختی زندگی کند پیدا نماید.وی‌میگوید‌چنانچه چنین دختری را پیداکردم‌فورا‌باوی ازدواج مینمایم .

اتومبیلهای کوچك

آمریکائیها بدون سروصدا مشغول ساختن اتومبیلهای کوچك شده‌اند

کارخانجات‌اتومبیل‌سازی‌آمریکااسرار ساختمان‌اتومبیل‌های کوچك خودرا مخفی نگاه میدارند ـ (جنرال‌موتور) و (فورد) و (کرایسلر) اتومبیل‌های‌کوچکی در دست ساختمان دارند

دوسال است که صنعت اتومبیل سازی امریکادر اثر رقابت اتومبیل های اروپائی دچار کسادی شده است ولی بزودی سه نمونه جدید اتومبیلهای امریکائی از کارخانه های جنرال‌موتور وفوردو کرایسلر بیرون خواهد آمد و کسادی بازار اتومبیل امریکائی از بین خواهد رفت. این سه نمونه جدیداتومبیل امریکائی طوری ساخته شده که‌از طرفی با احتیاجات خریداران امریکائی مطابقت داشته باشد واز طرف دیگربتوانددر مقابل‌فولکس واگن و رنو وسایر سازندگان اتومبیلهای کوچك‌ایستادگی نماید البته ساختن این سه نمونه جدید مانع از این نخواهد شد که اتومبیلهای امریکائی بسبك سابق هم ساخته شود .صاحبان صنایع اتومبیل امریکا سعی کرده‌اند تا آنجا که ممکن بوده اسرار ساختمان نمونه های جدیداتومبیل خودرا مخفی نگاهدارند .اصولا فکر ساختن نمونهٔ کوچك اتومبیل امریکائی ابتدا در کارخانه های شوروولت که‌متعلق‌به جنرال‌موتورز می باشد پیدا شد. نام اتومبیل شوروولت کوچك آینده «کرور» خواهد بود . طول این اتومبیل‌هفتاد سانتی‌متر کمتر از شوروولت‌معمولی خواهد بودو باندازه سی ودوسانتی متر هم کم عرض تر می باشدولی عرض داخلی آن فقط بیست‌سانتی متر کمتر می شود واین عمل با ساختن در های‌کم ضخامت‌صورت خواهد گرفت . موتور آن‌در عقب جا داده خواهد شد .شرکت جنرال موتورز برای مخفی نگاهداشتن وضع ساختمان این اتومبیل اغلب بقطعات مجزای آنرا دراسترالیا ساخته است . این اتومبیل مانند سایر ماشین های امروزی امریکا شش سلیندر بوده وبا هوا خنك میشود وتمام آن از آلومنیوم‌ساخته خواهد شد .سوپاپهای این موتور بسمت بالا کار گذاشته میشود . سرعت این ماشین بساعتی صد و سی وپنج کیلو متر خواهد رسید ومصرف آن‌درهر صد کیلو متر یازده لیتر بنزین خواهد بود .از این نمونه اتومبیل هم دو در وهم چهار در و هم استیشن به بازار خواهد آمد وبهای آن در امریکا در حدود ۱۹۰۰ دلار می باشد . اما شرکت فورد اتومبیلی به نام «فالکن» عرضه خواهد کرد که اندازه آن مانند «کرور» میباشدو سه سانتی متراز آن بلندتر است. موتور شش سلیندر این ماشین در جلو قرار گرفته و با آب‌خنك میشوداتومبیل کوچکی که کرایسلر ببازار خواهد آورد «والینت»نامیده میشود این ماشین از کرورهشت سانتی متر دراز تر و پنج سانتی‌متر پهن تر خواهد بود موتور آن در جلو و با آب خنك میشود و چون وزن آن فقط نهصد کیلو گرم است خیلی سریع‌السیر خواهد شد ودر هر صد کیلومتر هشت تا ده لیتر بنزین خواهد سوزاند .علت اینکه اتومبیلهای کوچك امریکائی اینقدر دیر به بازار عرضه شده‌این است که بین شرکت جنرال‌موتورز و فوردرقابت‌بسیار شدیدی‌حکمفرما می باشد واین دو شرکت از سال ۱۹۰٤ تاکنون شدیدا برای‌بدست گرفتن بازار اتومبیل دنیا رقابت‌می کنند واما خرج ساختن نمونه های کوچك اتومبیل در امریکا بسیار گزاف می باشد و با تمام اینها اروپائی ها انتظار دارند که در سال۱۹٦۲ نمونه واقعا کوچك اتومبیل امریکائی به‌بازار بیاید و عقیده دارند که این سه نمونه کوچك اتومبیل‌امریکا هنوزآنقدر ها کوچك نمی باشد .

مردی که بالای درخت‌زندگی میکند

او حاضر است بازنی‌که بتواند درآشیانه او زندگی کند ازدواج نماید

درشهر« ساریپر» ترکیه جوانی زندگی میکند که اگر آدرس ویرا ازاو سئوال کنید فورا جواب خواهد داد :

ـدرخت لیمو ـ کنار کافه ساحل‌ـ ساریپر ـ ترکیه »

این‌جوان که«فدری‌قندرلی»نام دارد ازدو سال پیش باینطرف زندگی روی درخت رابرای خود انتخاب کرده . وی ازاین زندگی کاملا راضی بنظر میرسد زیرا معتقد است که بشرباید همیشه درهوای آزاد بخوابد ویالااقل هنگام خواب، تمام پنجره‌های اطاق راباز بگذارد.

ودراین باره میگوید که‌ابتدا

چنین‌زندگی برای هرفردی مشکل است‌ولی موقعیکه بآن عادت کرد، دیگر احتیاجی‌به پزشك‌پیدا نخواهد نمود . وبدن‌او درمقابل سرما خوردگی وبقیه امراض تقویت میشود .

قدری قندرلی ، خانه خودرا بالای درخت لیمو بایك تختخواب‌سفری ویك صندلی کوچك ووسائل دیگر مجهز ساخته وسقف آن‌را باچادر پوشانده است .

قندرلی ازطریق ساختن اسباب بازی چوبی بچگانه امرار معاش میکند . اهالی مجاور این‌درخت بارها سعی کردندکه قدری رااز خانه‌اش طرد کنند ولی‌انجمن‌شهر

تمدید تاریخ مناقصه برق گنبدکاوس

تاریخ تسلیم پیشنهادات مناقصه برق گنبد کاوس از ۱۷ مهر ماه به چهارشنبه ۱۸ مهرماه جاری تمدید میگردد .

۱ـ۲ آ ـ ۲۳۲۹۸ سازمان برنامه

قابل‌توجه اولیاء محترم‌دانش آموزان وساکنین شمیرانات

اداره فرهنك شهرستان شمیرانات بدینوسیله باطلاع عموم اهالی شمیرانات میرساندکه امتیاز دبیرستان سابق شهپر طبق رای‌شورای عالی فرهنك لغو فقط قسمت کودکستان ودبستان آن دائر خواهدبود.

رئیس اداره فرهنك شهرستان شمیرانات ـ کاظم مزینی

آ ـ ۱۸٤٦۳ ۱ـ۳

آگهی مناقصه خرید پنج‌قلم لوله‌مانسمان

شرکت سهامی کارخانجات قند ایران پنج قلم لوله مانسمان مورد نیاز واحد های تابعه را از طریق‌مناقصه خریداری مینماید .

شرایط ومشخصات درقسمت بازرگانی شرکت واقع در خیابان شاهرضا مقابل خیابان فرصت موجود بوده و پیشنهادات واصله تا روز ۲۹ر۷ر۳۸ پذیرفته میشود و درساعت ده صبح روز بعد رسیدگی خواهد شد .

شرکت در مناقصه بمنزله قبولی کلیه شرایط مناقصه است .

۱ـ۲ آ ـ ۲۳۳۸٦

ایطالیدن ساندوز

ایطالیدن ساندوز را فقط در کاغذهای زرورقی که دارای علامت مخصوص ساندوز است خریداری فرمائید

آگهی حراج اتومبیل مستعمل

شرکت سهامی کارخانجات قند ایران بیستو یکدستگاه (۲۱) اتومبیل مستعمل (کامیون ـ وانت ـ جیپ‌ـ ویلیز ـ سواری ـ استیشن جیپ) موجود در کارخانه قند کهریزك را ساعت ده صبح روز۳۸ر۸ر۵ از طریق حراج عمومی بفروش میرساند .

داوطلبان می توانند برای ملاحظه اتومبیلها بمحل نامبرده مراجعه فرمایند ودر حراج شرکت نمایند بهای اتومبیلها نقدا دریافت میگردد ومالیات وعوارض مربوط باتومبیلها و کلیه هزینه حراج بعهده‌خریدار خواهد بود .

وسیله ای برای عزیمت شرکت کنندگان بکارخانه قند کهریزك ساعت هشت صبح روز حراج در محل شرکت واقع‌در خیابان شاهرضا نزدیك میدان فردوسی حرکت خواهد کرد .

۱ـ۲ آ ـ ۲۳۳۸۸

۲۳۵۷۸ـ

آگهی مناقصه خرید سیزده قلم آهن‌های مختلف

شرکت سهامی کارخانجات قند ایران ۱۳ قلم آهن های مختلف مورد نیاز کارخانه قند مرودشت را از طریق مناقصه خریداری مینماید.

شرایط و مشخصات مربوطه در قسمت بازرگانی شرکت واقع در خیابان شاهرضا مقابل خیابان فرصت موجود بوده و پیشنهادات واصله تا روز ۲ر۸ر۳۸ پذیرفته میشود و درساعت ده صبح روز بعد رسیدگی خواهد شد شرکت در مناقصه بمنزله قبولی کلیه شرایط مناقصه‌است .

آ ـ ۲۳۳۹۰

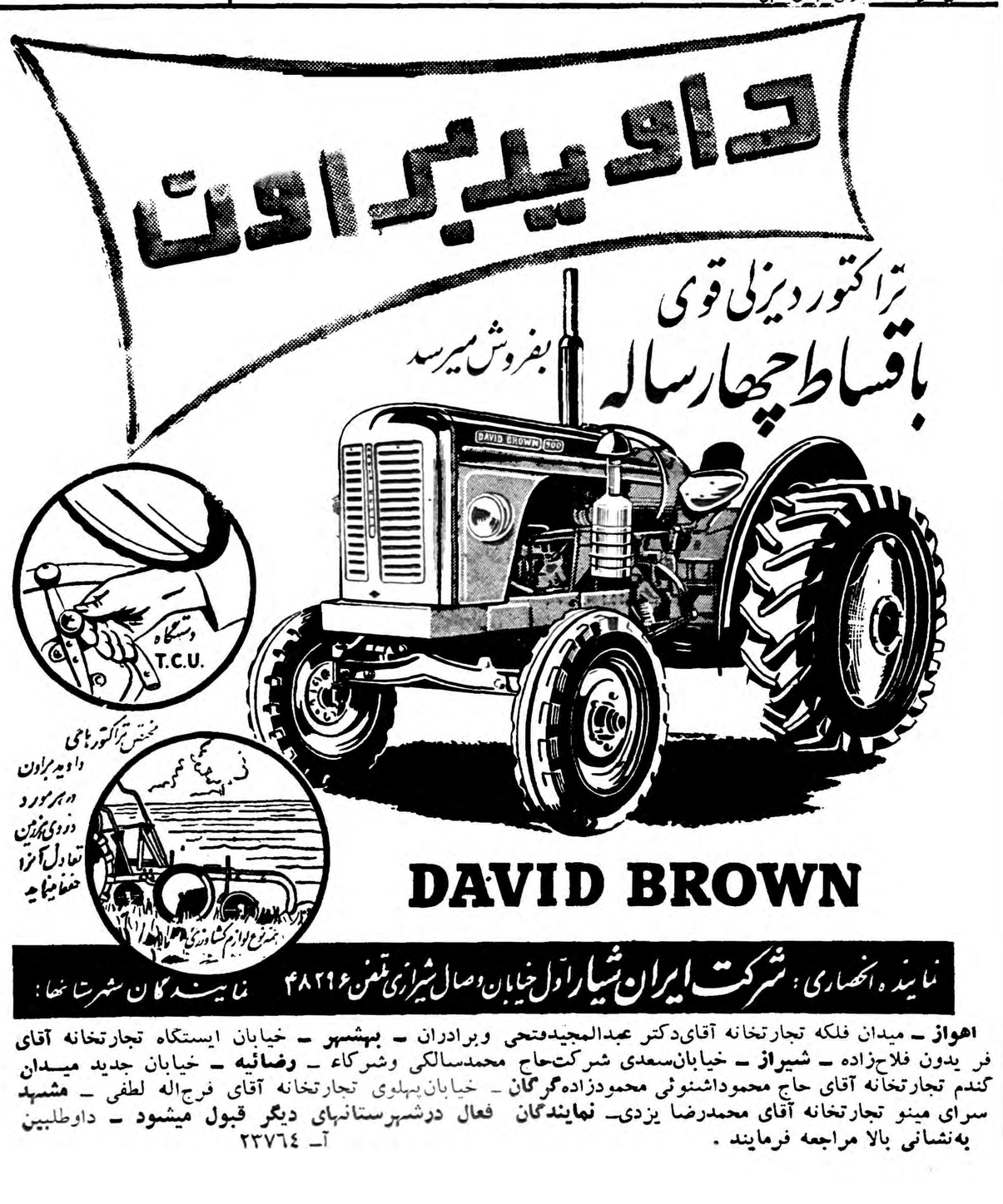

کتابهای تازه

سینمای زندگی
جلد اول

(در سینمای زندگی) نام کتابی است که متضمن نوزده داستان‌واقعی مربوط بجریان روز مره جامعه می باشد وطی هریك‌از این داستانها نمونه کاملی ازوضع زندگانی مردم روستائی و شهری بطرز بدیعی‌نگارش یافته است نویسنده و مولف این داستان‌ها آقای ابوالقاسم پاینده نویسنده توانا و مدیر مجله صباست که‌خوانندگان بآثار قلمی شیدای ایشان آشنائی دارند .

قسمت عمده این داستانها مربوط بحوادثی است که مولف شاهد وناظر آن بوده و مشهودات خود را باپیانی جالب برای خواننده مجسم ساخته است از آن جمله داستان مرده‌کشان جوزان و عظمت حاج عباس که از شاهکار های این مجموعه بشمارمی‌آید مزید توفیق مولف‌محترم رادر انتشار این قبیل تالیفات‌سودمند خواستاریم و مطالعه آنرا بعلاقمندان توصیه میکنیم . و انتظار داریم که مجلدات دیگر آن‌نیز بزودی انتشار یابد .

خطابه های سیدحسن تقی زاده

علامه شهیر آقای سیدحسن‌تقی‌زاده دردی ماه سال گذشته درسه جلسه خطابه مشروحی‌راجع بانقلاب‌مشروطیت ایران درباشگاه مهرگان ایرادنمودند که عینا درروزنامه اطلاعات انتشار یافت واینك آقای محمد درخشش مدیر باشگاه مهرگان خطابه مزبور رادر ۱۲۷ صفحه بطرز مطبوعی‌چاپ وانتشار داده‌که طبعا قابل استفاده علاقمندان میباشد .

ترجمه تاریخ اعثم کوفی

خواجه محمدبن علی مشهور باعثم کوفی ازمورخین شیعی موثق ایرانی دراوایل قرن چهارم هجری میزیسته است مورخ مزبور تاریخی بنام فتوح ازاوایل خلافت خلیفه اول تا زمان هرون الرشید بزبان عربی نگاشته و قسمتی ازآن‌که مشتمل بروقایع‌مربوط به خلافت خلفای راشدین تا شهادت حضرت ابی عبداله علیه السلام‌میباشد توسط احمدبن محمد هروی مشهور بمستوفی ازفضلای اواخر قرن ششم هجری بفارسی روان‌ترجمه شده‌است.

این ترجمه فارسی درسوابق ایام دومرتبه درهندوستان بطبع رسیده بود وچون نسخه هائی ازآن درحال حاضر بدست نمی‌آید لذاآقای حاجولی اله مدیر کتابفروشی ادبیه (تهران) ترجمه مزبوررا باچاپ افست در ۳۸۰ صفحه بقطع‌بزرك طبع و منتشر کرده است .

کتاب مزبور ازکتب موثق تاریخی وقابل استفاده علاقه مندان میباشد. مزید توفیق ناشر محترم راخواهانیم.

فرماندار یزد طی مصاحبه‌ای بخبرنگارما اظهار داشت :

انجمن‌شهر درصورت مسامحه منحل میشود

باحفر دوحلقه چاه ، آب دومحله تامین شده است

خبرنگار ما از یزد می نویسد چند روز قبل برای کسب اطلاع از اقداماتی که اخیرا برای تامین رفاه و آسایش ساکنین یزد انجام گرفته است با آقای مهندس غفاری فرماندار این شهرستان مصاحبه‌ای به عمل آوردم . آقای مهندس غفاری درپاسخ سئوالات اینجانب اظهار داشت طرف یکماه اخیر آب آشامیدنی ساکنین اطراف خیابان ثریا ومحله «فهاران» باحفر دوحلقه چاه عمیق تامین شده وساختمان رختشوی خانه یزد که از چندی پیش نیمه تمام مانده بود با شروع عملیات ساختمانی در شرف تکمیل است ضمنا چون موقعیت محل مسجد جامع چندان رضایت بخش نبود بهمین جهت در یکی از جلسات انجمن شهر تصمیم گرفته شد که از چهار طرف مسجد جامع خیابان های زیبائی کشیده شود تا بدین ترتیب مسجددرموقعیت مناسبتری قرار گیرد . آقای فرماندار افزود نظر باینکه شهرداری در پرداخت سهام اداره فرهنك و جمعیت شیرو خورشید سرخ یزد تعلل‌می ورزید . بمتصدیان شهرداری دستور داده شد که در پرداخت سهام اداره فرهنك وجمعیت شیرو خورشید سرخ تسریع گردد . درمورد وضع بخشهای تابعه شهرستان یزد آقای مهندس غفاری اظهار داشت ضمن بازدید هائی که اخیرا از بخشهای تابعه یزد به عمل آوردم برای بهبود وضع عمومی کلیه نقاط دستوراتی صادر نمودم و چون بخش اوکان شهردار نداشت دراین باره به بخشداری و انجمن شهر اردکان دستور دادم که برای انتخاب شهردار اقدام نمایند . همچنین اقداماتی انجام گرفته که بیمارستان متروك گودرز که متعلق به زرتشتیان نیز میباشد مجددا ترمیم شده ومورد استفاده قرار گیرد ، آقای فرماندار در پایان مصاحبه خود بوضع انجمن شهر یزد اشاره کرد و گفت . چون اهالی این شهرستان از انجمن شهر چندان رضایتی ندارند بهمین جهت اینجانب صریحا باعضای انجمن اعلام نمودم که اگر بعداز این درانجام وظایف خود کوتاهی نمایند اقدام بانحلال انجمن خواهم کرد .

بادریافت عطیهٔ ملوکانه

والدین سه‌قلوهای دامغانی دست بدعا برداشتند

خبرنگارما از دامغان گزارش میدهد مبلغ بیست هزارریال عطیهٔ ملوکانه که بوسیلهٔ مامورین اعزامی ازمرکز بدامغان ارسال شده بود به‌بانوصغرا همسر عباس تولائی یکی از کشاورزان‌قریه«حاجی آبادرضوه» از توابع دامغان که چندی قبل سه قلوزائیده بود پرداخت گردید در مراسمی که باین‌مناسبت در قریهٔ مزبور برگزار شد علاوه‌برنمایندگان اعزامی از مرکز آقایان مدنی فرماندار ،دکتر شاهرودی رئیس بهداری و بانو کوهزاد قابله شیروخورشید سرخ وعده‌زیادی ازاهالی قریه‌حاجی آباد رضوه حضور داشتند و عطیهٔ ملوکانه را به‌بانوی مزبور پرداخت کردند .والدین سه‌قلوها بادریافت مبلغ بیست هزارریال اعطائی‌شاهنشاه دست بدعا برداشتند و برای سلامتی ذات ملوکانه دعاکردند همچنانکه قبلا اطلاع‌داده شد سه‌قلوهای مزبور هرسه پسر میباشند وهم اکنون بامادرشان کاملا سلامت هستند درعکس بالا مادر سه‌قلوها که عطیهٔ ملوکانه را دریافت داشته دیده میشود .

رئیس فرهنك بهشهر گفت :

۴۲ نفر آموزگار استخدام میشود

خبرنگار ما از بهشهر مینویسد چند روز قبل آقای حجت رئیس فرهنك بهشهر طی مصاحبهٔ کوتاهی درباره وضع امور فرهنگی این شهرستان اظهار داشت :

در سال تحصیلی جاری باداره فرهنك بهشهر اختیار داده شده است که برای تکمیل و توسعه کادر آموزشی خود چهل و دو نفر آموزگار استخدام کند ودراین مورد از طرف اداره فرهنك اقدامات لازم بعمل آمده است .

ضمنا برای تکمیل کادر دبیری دبیرستانهای بهشهر و تاسیس کلاس ششم ریاضی در دبیرستان ها ، اقدامات لازم انجام گرفته است و امیدوارم که بزودی کلیه احتیاجات دانش آموزان تامین گردد .

بازدید ثبت

ازشیروان خبرنگار ما مینویسدچند روز قبل آقایان صلحشور دادستان و روحانی رئیس اداره ثبت خراسان برای بازدید اداره ثبت شیروان‌وارد این منطقه شدند.

آقایان مزبور پس ازورود از اداره ثبت اسناد شیروان بازدید کردندو چون دربخش پرجمعیت شیروان فقط یك دفترخانه ثبت اسناد رسمی وجود داشت بهمین جهت قرار شد یکنفر دفتر داراسناد رسمی درجه یك از مشهد بشیروان اعزام گردد .

چند خبر خلاصه از شهرستانها

بازدید عملیات ترویجی کشاورزی

اصفهانـ اخیراآقای دکتر مشایخی رئیس اداره کشاورزی استان‌اصفهان باتفاق چند نفراز همراهان ازمراکز کشاورزی وکارهای ترویجی فلاورجان بازدید نمود .

معرفی کفیل بخشداری

تفرشـ چندروز قبل‌آقای آخوندزاده فرماندار تفرش از وضع عمومی بخش آشتیان بازدید کردوآقای البرزرابسمت کفالت بخشداری آشتیان بروسای ادارات این منطقه معرفی نمود .

بازدید مدارس

مشهدـ آقایان حبیبی مدیرکل وکفائی رئیس فرهنك مشهد از وضع چند مدرسه شهرستان مشهد بازدید کردند .

تعریفی ندارد !؟

کوچصفهانـ وضع بهداشت وامور عمرانی کوچصفهان چندان تعریفی ندارد وازطرف شهرداری این منطقه نیزتاکنون برای تامین نیازمندیهای اهالی اقدامی نشده است .

درمانگاه ترمیم میشود

فیروز کوه ـ ازطرف وزارت بهداری اعتبار ترمیم ساختمان درمانگاه «ارجمند» فیروزکوه تامین گردیده است وهم اکنون ساختمان درمانگاه در دست تعمیر است .

افتتاح چاه آب

همایونشهرـ یك حلقه چاه عمیق‌که درزمینهای بایر همایونشهربمنظور آبیاری زمینهای‌کشاورزی حفرشده بودافتتاح شدوبهره برداری ازآن آغاز گردید، تاچند هفته دیگرشش حلقه چاه دیگر در زمین های بایر اینمنطقه حفر میشود .

شبهای تاریك برازجان را روشن کنید

برازجانـ موتورهای مولد برق برازجان وسیله مهندسین شرکت‌زیمنس نصب گردید، شایسته است برای کابل کشی ونصب پایه های برق نیز هرچه زودتر اقدام شود تاشبهای تاریك برازجان روشن گردد .

بهبود وضع کارخانه نساجی

چالوسـ براثر مساعی آقای مهندس شهاب الدین سرپرست کارخانه حریر بافی چالوس وضع عمومی این‌کارخانه رضایتبخش میباشد .

اقدامات شهرداری

بهشهرـ شهردار بهشهر طی مصاحبه ای اظهار داشت، بزودی از طرف سازمان برنامه عملیات اسفالت خیابان های شهر شروع میشود تاکنون یکدستگاه الکتروپمپ برای پوست کندن احشام ذبح شده در کشتارگاه ویکدستگاه اتومبیل جیپ نیزبرای کشتارگاه خریداری شده است .

برای مذاکره بااستاندار بشیراز رفتند

برازجانـ آقای علوی فرماندار برازجان باتفاق عده‌ای ازمالکین این منطقه برای تعیین چگونگی پرداخت بهره مالکانه ومذاکره باآقای دکتر پیراسته استاندار فارس بشیراز عزیمت کرد .

تاسیس بانك کشاورزی

تربت جامـ شعبه بانك کشاورزی تربت جام باحضور آقای درخشان فرماندار گشایش یافت .

خرازی فروش قاچاقچی !

بابل مامورین مبارزه بامواد مخدره بابل ازمغازه خرازی آقای‌نوبهار یکی ازکسبه این‌شهر مقدار ۲۲گرم حشیش کشف کردند ،مبلغ یازده هزار ریال جریمه برای صاحب مغازه مزبور تعیین گردید که‌این مبلغ ازطرف بستگان آقای بهار پرداخت شدومشارالیه آزاد گردید .

جشن پایان کلاس کارآموزی

ساوه بمناسبت پایان‌ششمین دوره کلاس کارآموزی آموزگاران‌ساوه‌مراسم جشنی‌دردبستان چهارم آبان ساوه برگزار شد .

کشف تریاك

شیروان مامورین گارد گمرك‌شیروان مقدار ۳۲۰ گرم تریاك ازیکنفر و ۲۵گرم از یکنفر دیگر کشف کردند وباصاحبان آنها بمقامات مربوطه تحویل دادند .

تصمیمات کمیسیون امنیت

مشهد کمیسیون امنیت استان خراسان باحضور کلیه اعضاء تشکیل گردید وپیرامون حفظ نظم وامنیت‌اینمنطقه‌تصمیمات مفیدی گرفته شد .

کابل‌کشی تلفن شهری

جهرم چندروزاست مامورین اداره‌تلفن‌خودکار،مشغول کابل‌کشی‌تلفن شهری جهرم می‌باشند .

تقاضای تاسیس بانك کشاورزی

داران کشاورزان داران ازمقامات بانك کشاورزی مرکز انتظار دارند که دردداران شعبه بانك کشاورزی تاسیس شود .

ایجاد بخش بیماران بستری

نکا بیمارستان نکا ، اقدام‌بایجاد یك بخش مخصوص جهت بستری‌کردن بیماران نمود وبزودی ساختمان بخش مزبور بپایان خواهدرسید .

رسیدگی بامور نظام‌وظیفه

ساوه ـ هیئتی بسرپرستی تیمسار سرتیپ ورزی گربمنظور رسیدگی بامور نظام وظیفهٔ ساوه باین منطقه وارد شدند .

مقدمات جشن چهارم آبان

شیراز ـ در جلسهٔ اخیر سازمان تندرستی جوانان و تربیت بدنی فارس برای تهیهٔ مقدمات جشن چهارم آبان تصمیمات لازم گرفته شد .

داروخانه‌ها تعطیل است

فردوس ـ مدتی است داروخانه‌های فردوس بعلت نامعلومی تعطیل شده ومردم از لحاظ عدم دسترسی بدارو در مضیقه قرار گرفته‌اند ، تقاضای رسیدگی باین موضوع را دارند .

زدوخورد شدید

بندر بوشهر ـ حسین محبوب زاده یکی از ساکنین بندر بوشهر ، یکی از اهالی راطی نزاع شدیدی مجروح و مصدوم کرد . علت این نزاع معلوم نیست .

دزد دوچرخه !

رودسر ـ اخیرا سارق زبردستی در رودسر بطور آشکارا مرتکب چند فقره سرقت دوچرخه گردیده و متواری شده‌است . نام ومشخصات این سارق هنوز معلوم نشده است .

اولین کلنك ساختمان تلفن خودکار

بابل ـ قرار است در آبان ماه سال جاری اولین کلنك ساختمان ادارهٔ تلفن خودکار بابل بزمین زده شود

تاسیس کلاسهای ششم طبیعی

تویسرکان ـ در دبیرستان های تویسرکان کلاس های ششم طبیعی تاسیس گردیده و موجبات آسایش دانش آموزان از این لحاظ فراهم آمده است .

باغداران تعلیم گرفتند

قزوین ـ برای آنکه باغداران قزوین طرز تبدیل انگور های عادی به«کالیفرنی» رافرابگیرند یك کلاس عملی درسالن ترویج باغ کشاورزی این شهر تشکیل شد .

اهداء کاریر تلفن وتلگراف

بابل ـ بمنظور توسعهٔ امور مخابراتی بین تهران ـ بابل یکدستگاه تلفن کاریر چهارکانالی از طرف وزارت پست و تلگراف باداره پست و تلگراف بابل اهدا شد .

بازدید پست‌وتلگراف

ازساری خبرنگار مامینویسداخیرا آقای مهندس اشراقی وزیر پست و تلگراف وتلفن برای بازدید وضع اداره پست وتلگراف ودستگاههای جدید تلفن کاریر ساری وارد این شهرستان شد وازطرف روسای‌ادارات دولتی وجمع کثیری از محترمین و معتمدین شهر مورد استقبال قرار گرفت .

آقای مهندس اشراقی ضمن بازدید ازاداره پست وتلگراف ودستگاههای جدید تلفن کاریر ساری ازرئیس‌و کارمندان اداره پست وتلگراف و تلفن این شهرستان اظهار قدر دانی نمود .

عصاهای سفیدیکه به‌نابینایان داده شد

درتبریز

دراصفهان — در رشت — درشیراز

درمراسم روز عصای سفید درشهرستانها نابینایان چند شهرستان موفق بدریافت عصای مخصوص نابینایان شدند وبرای کمك به‌آنان وایجاد باشگاه مخصوص نابینایان هم مبلغی جمع آوری گردید ولی آنچه قابل‌توجه بود خشنودی نابینایان بودکه بابرگزاری این مراسم ابراز میشد.

نابینایان مراکز استانها عصای سفید راکه از آلومینیوم ساخته شده بود ازدست استانداران گرفتند ودرظلمت همیشگی زندگانی خود با ابراز بیاناتی ازبذل توجهی که نسبت به‌آنان میشد ابراز خشنودی نمودند. مراسم‌روز عصای سفید درشهرستانها برگزار گردید ومسلم است که برگزاری این مراسم موجبی برای تامین آسایش نابینایان درآینده خواهد بود.

درعکس بالااستانداران استانهای آذربایجان شرقی، شیراز وگیلان و کفیل استانداری اصفهان درروز عصای سفید، عصای سفیدرابه نمایندگان نابینایان اهداء میکنند .

دریکی‌از قراء اطراف شیروان

گرگ هاری دوازده‌نفر از اهالی را بسختی مجروح‌کرد

چند روز قبل دوازده نفر ازاهالی قریه «هناما»از توابع‌شیروان که بوسیله گرگ هاری مجروح گردیده بودند برای معالجه به بیمارستان شیروان منتقل شدند .

یکی از مجروحین که حالش از دیگران بهتر بود جریان حمله گرگ هار را چنین تعریف کرد. چندشب قبل هنگامیکه اکثراهالی قریه «هناما» در خواب شیرین فرو رفته بودندگرگ وارد منزل ماشد وبایك حمله ناگهانی مرا که در حیاط مشغول انجام کاری بودم بسختی مجروح نمود وسپس براثر هیاهوی اهل منزل متواری گردید ولی صبحگاه از اهالی قریه شنیدم که گرگ مزبور یازده نفر دیگر را نیز گزیده است .

خبرنگار ما در گزارش خود اضافه میکند چون دربیمارستان شیروان وسایل معالجه مجروحین مهیا نبود بهمین جهت مجروحین از طرف شهرداری بمشهد منتقل شدند تا از آنجابطهران اعزام گردند.

ضمنا بقرار اطلاع مامورین‌پاسگاه ژاندارمری قریه «هناما» بعد از تلاش زیاد باشلیك چند گلوله گرگ هار را از پای در آورده‌اند .

اسبی شیهه کشید و هیاهوئی برخاست

سارق زبردستی هنگام فرار سرش بسنك‌خورد ومرد!

نیمه شب اسبی شیهه کشید و صاحبخانه ای از خواب بیدار شد و هیاهوئی برخاست سارقی را که برای ربودن احشام صاحبخانه مزبور رفته بود ترس فرا گرفت و پابفرار گذاشت ولی ...

ابوالقاسم کمره‌ای سارق‌پیشینه‌دار مدتها بود که مردم آمل را بستوه آورده بود و با اسب کوچك و چابك خود مرتب احشام اهالی یك قریه از قراء تابعه آمل را بسرقت میبرد و در اطراف بفروش میرسانید . نیمه شب دوشنب قبل هم سوار بر اسب کوچك خود وارد قریهٔ موچك از توابع آمل شد و بهمدستی حسین جهار بندی وارد خانهٔ یکی از کشاورزان قریه مزبور گردید تا احشام او را برباید ولی در این هنگام اسب صاحبخانه شیهه ای کشید وصاحبش را ازخواب بیدار کرد .

صاحبخانه نیز بافریاد های متوالی مردم رابکمك طلبید ...

ساعتی بعد سارق پیشینه دار از ترس دستگیر شدن اسب میتاخت و مردم قریه نیز بابیل و کلنك و داس و تبر او را تعقیب میکردند در تاریکی شب اسب کوچك سارق از رودخانهٔ کوچکی که‌در راهش قرار داشت بریدن نتوانست و سرنگون گردید .

ابوالقاسم کمره ای در زیر تنهٔ اسب سرش بسنك خورد و مغزش متلاشی شد ولی حسین جهار بندی همدست سارق پیشینه دار باشلیك چند گلوله‌هوائی موفق بفرار گردید.

صبحگاه روز بعد اهالی قریه موچك و دیگر قراء تابعه آمل که ازسرقت های شبانه ابوالقاسم کمره ای بستوه آمده بودند بر بالای جنازه این سارق پیشینه دار بپایکوبی و شادمانی مشغول شدند .

تصادف با عابر

طبق گزارش خبر نگار ما از بندر عباس دو روز قبل اتومبیل جیپ شماره ۱۸۱۰ به رانندگی ستوان دوم اقدم پور افسر ژاندارمری دریکر از خیابانهای بندر عباس با عابری بنام حاج آقای صادقی جهرمی تصادف کردو پای ویرا شکست مصدوم برای معالجه به بیمارستان منتقل گردید ورانندهٔ به وسیله مامورین انتظامی باز داشت شد . فعلا قضیه تحت تعقیب می باشد .

با تامین ۲۰۰هزار ریال اعتبار

فرهنك بروجن توسعه خواهد یافت

خبرنگارما از بروجن طی گزارشی مینویسد اخیرا ازمحل پذیره نقت برای توسعه امور فرهنگی شهرستان بروجن اعتباری بمبلغ دویست هزارریال تامین گردیده است وازاین اعتبار مبلغ صدهزار ریال برای ایجاد چند اطاق مناسب درمحل دبیرستان شهاب اختصاص داده‌شده‌است فعلا از طرف اداره فرهنك بروجن آگهی مناقصه ساختمان چند اطاق درمحل دبیرستان شهاب صادر گردیده‌است و باتعیین برنده مناقصه عملیات ساختمانی آن شروع می‌شود .

تامین اعتبار اسفالت دوخیابان

خبرنگار ماازشیروان مینویسدبقرار اطلاع اخیرا ازطرف وزارت بهداری اعتباری بمبلغ دویست هزار ریال‌برای تعمیر ساختمان بیمارستان شاهرضا فیروزان‌که چندی پیش طعمه حریق شده بود تامین گردیده است .

گفته میشود ازمحل این اعتباربزودی برای تعمیر ساختمان بیمارستان‌مزبور اقدام میگردد .

خبرنگار ماازسقز مینویسداخیرا براثر اقدامات آقای علی سلیمانی فرماندار سقزکه سرپرستی شهرداری رانیز بعهده دارد برای اسفالت دو خیابان خاکی این شهرستان اقدام گردیده است .

ضمناطی اقداماتی که انجام گرفته درآمد شهرداری سقز نسبت بگذشته سه برابر افزایش یافته است

زن چاقوکش

باکارد آشپزخانه دونفر را بسختی مجروح‌کرد

چندروز قبل بین دو نفر از زنان گنبد کاوس بنام جمال و طوبی که با یکدیگر همسایه بودند بر سر یك بشکه آب نزاع شدیدی رویداد ودراین نزاع بانو جمال باکارد آشپزخانه بانو طوبی و پسرش عزیز را بسختی مجروح نمود .

نزاع با دخالت عده‌ای از همسایگان پایان یافت و مجروحین برای معالجه به بیمارستان گنبد کاوس منتقل شدند.ضمنا بانو جمال بوسیله مامورین انتظامی بازداشت گردید و پس از بازجوئی مقدماتی تحویل زندان شهربانی شد .

خبر نگار ما در گنبد کاوس که اینچریان را گزارش داده است در گزارش خود اضافه می‌کند که حال عزیز فرزند بانو طوبی‌که بسختی مجروح شده‌است فوق‌العاده وخیم میباشد و امیدی به بهبودی وی نمی‌رود ولی حال مزاجی بانوطوبی فعلا رضایتبخش است.

تقاضای مردم ووعدهٔ فرماندار

چندروز قبل عده‌ای اهالی تربت‌جام بفرماندار این شهرستان مراجعه کردند وازآقای درخشان فرماندار تقاضا نمودند ترتیبی‌داده شود که بین تربت‌جام وفریمان ومشهد ارتباط تلفنی برقرار گردد .

آقای فرماندار درپاسخ تقاضای مراجعین اظهار داشت اینجانب بزودی برای گزارش امور حوزه ماموریت خود باستانداری خراسان عازم مشهد خواهم شد دراین مسافرت سعی خواهم کرد درباره‌خراسان این تقاضای شما نیز اقدامات مثبتی انجام دهم و نظر شمارا تامین‌نمایم.

فرزندان سهل‌انگار

درغیاب پدر هریك بدنبال کار خود رفتند

چندی پیش هنگامیکه آقای حاج رضا فروزان یکی از اهالی بروجرد بقصد زیارت‌امام هشتم‌عازم‌شهرستان مشهد بود مغازه خودرا بدست فرزندانش حسین وحبیب سپرد و به‌آنها تذکر داد که هیچوقت مغازه را تنها نگذارند .

گرچه بعد از عزیمت حاج رضا فرزندان وی از مغازه پدر خود بشدت مواظبت میکردند ولی چند روز قبل‌حسین که برادر بزرگتر بود مغازه را بدست حبیب سپردو دنبال کاری رفت .

دراین هنگام حسین نیز که عضو یکی از باشگاه های ورزشی بروجرد است برادر هشت‌ساله خودجواد را درمغازه گذاشت‌وبرای‌تمرین‌کشتی‌عازم باشگاه شد هنوز ساعتی از رفتن حبیب نگذشته بود که جواد متوجه شد که در قسمتی از مغازه حریق رویداده است و شعله های آتش هر لحظه زبانه میکشد .

عده‌ای از اهالی‌پس از مشاهده این امر جریان را بشهربانی و شهرداری بروجرد اطلاع دادند ومامورین شهرداری بلافاصله بایکدستگاه‌اتومبیل آتش‌نشانی‌درمحل‌حاضرشدند وبعد از تلاش زیاد با کمك اهالی ومامورین شهربانی حریق را خاموش کردند.

هنگامیکه حسین و، حبیب بمغازه مراجعت کردند با مشاهده وضع‌مغازه هریك تقصیررابگردن دیگری‌انداخته وضمن مشاجره لفظی باهم گلاویز شده ویکدیگر را مفصلا کتك زدند!

دراین آتش سوزی که بعلت اتصال سیم برق رویداده بود در حدود بیست هزار ریال خسارت وارد آمد.

ایجاد کارخانه

اخیرا ازطرف آقای اسلامی در بابلسر برای تاسیس یك کارخانه فیبر سازی اقدام شد وچندروز قبل با ایجاد ساختمان کارخانه اولین قسمت ازماشین‌آلات‌آن نیزبه‌بابلسر منتقل گردید .

بانصب ماشین آلات کارخانه مزبور بزودی این کارخانه شروع به کار خواهد کرد ایجادکارخانه فیبرسازی دربابلسر تحولی دروضع اقتصادی این منطقه بوجود خواهد آورد .

خلاصه اخبار آذربایجان

تبریز- ازطرف مقامات وزارت صنایع ومعادن پرداخت ۷۵۰ هزار ریال وام صنعتی جهت ایجاد کارخانه یخسازی درتبریز بتصویب رسید .

اشنویه - درقریه امیرآباد ازتوابع اشنویه یك پاسگاه ژاندارمری تاسیس گردیده است این قریه درنزدیکی مرزایران وعراق قراردارد و تاسیس پاسگاه مزبور برای حفظ امنیت قراء مرزی این منطقه حائز اهمیت بسیار میباشد .

میاندوآب- ساختمان نوبنیاد دبستان شهناز میاندوآب طی مراسمی بوسیله تیمسار سپهبد ورهرام فرمانده سپاه ۳ افتتاح شد .

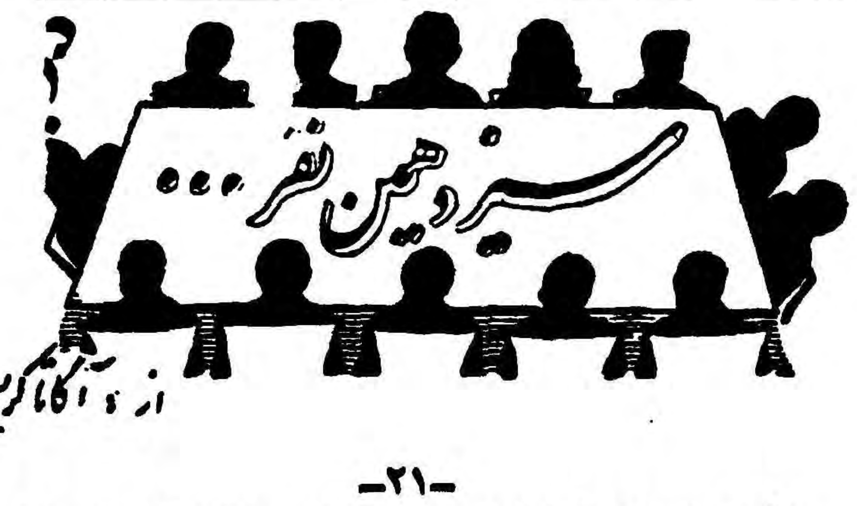

از آگاتا کریستی

-۲۱-

پوآرو جوابی بسئوال ژرالدین نداد مثل این بود که بفکر فرو رفته‌است ومن بعد ها فهمیدم که منظور پوآرو ازسکوت این بوده است که‌عکس‌العملی در ژرالدین بوجود آورد و آرامش اورا بر هم بزند واز او حرف دربیاورد. ژرالدین که سکوت پوآرو را دید دوباره پرسید :

ـ آیا پدرم از چیزی میترسید ؟ یا از کسی وحشت داشت ؟ حرف‌بزنید آقا حرف بزنید او از که میترسید ؟ بشما چه گفت ؟ آخر چرا حرف نمی زنید ؟

منظوری که پوآرو داشت بسرعت عملی شده بود آرامش ژرالدین بهم خورده و وی با حال عصبی مرتبا در صندلی خود جا بجا میشد وپوآرو ماهرانه گفت :

ـ من بالرداد‌گار راجع بیك مسئله‌خصوصی صحبت کردم .

ـ پس بنابراین مذاکره شما لابد مربوط به مسائل خانوادگی بوده‌است؟ چرا درست حرف نمیزنید آقای پو آرو ؟چرا خاموش مانده اید من لازم است که از این قضیه مطلع‌شوم لازم است می فهمید ؟

پوآرو سری باطراف تکان داد که از آن امتناع از سخن گفتن استنباط می شد واین حرکت ژرالدین را بیشترعصبانی‌کرد و روی صندلی خود نیم خیز شد و فریاد کشید :

ـ آقای پوآرو ... من دختر او هستم و حق دارم بفهمم که پدرم درآخرین روز حیات خود از چه میترسیده‌است‌من نمی توانم ساکت بنشینم واز حق کسی که مرده است دفاع نکنم .

پو‌آرو این بار با خونسردی گفت :

ـ بنابراین شما خانم بپدرتان علاقمند بودید ؟

ژرالدین مانند اینکه زنبوری او را گزیده باشد از جای خود جست و گفت :

ـ چه گفتید ؟ علاقمند ؟ من باو علاقمند بودم ؟ من .... ؟!

دختر جوان دیگر نتوانست تعادل خودرا حفظ کند و شروع بخنده های هیستریك شدیدی کرد و درهمین خنده می گفت :

ـ خیلی مسخره است این سئوال خیلی مسخره است !

صدای خنده ژرالدین هر لحظه بیشتر میشد ومن‌وپوآرو باحیرت باو مینگریستیم در این موقع در اطاق بازشد و میس کارول وارد شدو به ژرالدین گفت :

ـ آه ژرالدین بس است تو را چه‌میشود ؟نخند از تو تقاضا می‌کنم!

آهنك متین و محکم صدای میس کارول در ژرالدین موثر شد خنده‌های او ضعیف گردید اشکی راکه از چشم‌هایش از شدت خنده سرازیر شده بود پاك کرد و گفت :

ـ آه ببخشید خیلی معذرت میخواهم نمیدانم من چرا اینطور شدم این اولین باری استکه این حالت بمن دست داد .

بعد ژرالدین خطاب به میس کارول که هنوزباوحشت نگران حال او بود گفت :

ـ نگران نباش عزیزم حالم جا آمده . آه خدای من چطور یکمرتبه من دیوانه شدم ؟

سپس لبخند تلخی زده وعلاوه کرد .

ـ اواز من میپرسد آیا بپدرم علاقمند بودم ؟

منشی لرد لب خودرا گزیده ،ژرالدین را دعوت بسکوت کرد ولی دختر جوان‌بسخنان‌خودادامه‌داد وگفت :

ـ من میخواهم بدانم که در جواب این سئوال حقیقت را بگویم بهتراست یادروغهائی سرهم کنم ؟وفکر میکنم اگر حقیقت را بگویم بهتر است وبهمین جهت اعتراف میکنم که من نه فقط پدرم را دوست نداشتم بلکه از او متنفر بودم ....

میس کارول‌وسط حرف‌دخترلرددویده‌وگفت :

ـ ژرالدین مگر بچه‌شده‌ای این چه‌حرفهائی است میزنی ؟

ـ چرا دروغ بگویم اگر تو ازپدرم بدت نمی‌آمد بدلیل این بود که ازاو پول خوبی میگرفتی واورا کارفرمای خوبی‌میدانستی وبعلاوه‌هروقت‌نمیخواستی میتوانستی خانه‌مارا ترك کنی اما من چه ؟آیا او پدر خوبی برای‌من‌بود ؟

ـ اما ژرالدین تونباید پشت‌سر پدرخودکه اینك دستش‌ازدنیا کوتاه‌است اینطور بدگوئی کنی اختلاف بین پدر ودختر زیاد ممکن است اتفاق‌بیفتد ولی هیچ دختری حق ندارد اینطور آبروی پدرخودرابریزد .

ژرالدین این بار بجای اینکه جوابی به میس‌کارول بدهدپشت خودراباو کردوبه‌پوآروگفت :

ـ آقا بحرفهای او گوش ندهید من از پدرم متنفربودم و خیلی خوشحالم که او بقتل رسیده‌است من اینك آزادی و استقلال خودرا بدست آوردم و هیچ میل ندارم بدانم که قاتل کیست لابد قاتل‌هم‌دلایلی‌داشته‌است که‌پدرم رابقتل رسانیده است .

پوآرودراینجا بسخن آمدوگفت :

ـ ولی خانم من دراین‌مورد باشما هم‌عقیده نیستم قاتل‌باید شناخته و مجازات شود .

ـ مجازات او چه فایده‌ای دارد ؟آیاپدرم‌رازنده میکند ؟

ـ نه خانم ولی بهرحال مجازات این خاصیت را دارد که جلوی این را میگیردکه‌اشخاص‌دیگربسرنوشت پدرشما گرفتار نشوند .

ـ نمی‌فهمم چه‌میگوئید .

ـ خیلی واضح حرف میزنم کسیکه یکمرتبه اقدام بقتل بنماید بدون شك باردیگر هم جرات وجسارت قتل دیگری را پیدا خواهد کرد و شاید پس‌ازدومین‌قتل‌نیز اگر دستگیر نشود هوس قتل سومی بکند وبدین ترتیب امنیت‌اجتماعی بخطر میافتد .

دختر جوان دست های خود را از فرط وحشت جلوی صورتش گرفته و گفت :

ـ واقعا وحشتناك است .اما من باشما هم عقیده نیستم و حرف های شما درست نیست .

ـ واگر بشما بگویم که‌این‌واقعه‌روی داده‌وقاتلی برای‌نجات‌خود اقدام‌بقتل دیگری کرده‌است چطور ؟

در اینجا میس‌کارول بوسط حرف‌پوآرو پریده وگفت :

ـ چطور ؟ یك قتل دیگر ؟کی؟کجا ؟

دوست من‌لبخندزنان اورا نگریسته وگفت :

ـ معذرت‌میخواهم خانم‌بعنوان مثال میگفتم .

میس‌کارول نفسی براحتی کشیده وخطاب به‌ژرالدین گفت :

ـ خوب‌دیگرفکر میکنم توباندازه‌کافی چرند گفته‌ای بلند شوبرویم .

ژرالدین پیشانی خودرا خارانیده وگفت :

ـ خوب بالاخره آقای پوآرو نخواستید بگوئید که چرا پدرم شما را نزد خود خواسته بود ؟

ـ برای‌شما سوءتفاهمی شده است خانم من اصولا امتناعی نداشتم از اینکه ماجرارا برای شما بگویم فقط شما مجال صحبت را بمن نمیدادید .

حقیقت اینستکه پدرشما مرا نخواسته بود بلکه این من بودم که از او تقاضای‌ملاقات و مذاکره راجع به موضوع خصوصی که مربوط به نامادری شماباشد کرده بودم .

آثار تعجب در قیافه ژرالدین ظاهر شد و کم‌کم آرامشی بدودست داد و گفت :

ـ من خیلی احمقانه فکر میکردم وتصور مینمودم که خطری پدرم را تهدید میکرده واو خواسته باشما مشورت کرده باشد . البته شخصی مثل پدرم وقتی با اعصاب نزدیکان و همسر خود بازی کند باید درانتظار چنین وضعی باشد .

ـ منظورتان اینستکه نامادری شماجین ویلکنسن اقدام به این قتل کرده است ؟

ـ نه

ـ میس کارول ازاین جواب برآشفته وگفت :

ـ نه؟ پس‌چه‌کسی اقدام باین قتل‌کرده است؟ توتصورمیکنی‌زنانی‌چون‌جن عاطفه دارند وازاقدام بقتل ترس وهراسی بخودراه میدهند ؟

ـ باهمه اینها معلوم نیست‌که جن این‌کارراکرده باشد. درست است که او ساعت ده به ملاقات پدرم‌آمده است ولی ممکن است بدون هیچ سوء قصدی پس ازمذاکره مختصری باپدرم خارج شده باشد وشخص دیگری که باپدرم اختلاف داشته واردخانه شده واورا بقتل رسانیده باشد .

قبول شدگان کلاسهای شبانه دانشسرایعالی

نتیجه مسابقات ورودی رشته‌های شیمی ، فیزیك ، ریاضی وانگلیسی

رشته انگلیسی

قبول شدگان رشته‌انگلیسی بشرح زیر میباشند

رضانیا علی اکبر ـ نیرومند محسن‌ـ موسویان حسین ـ فرزام محمدصادق‌ـ ذکائی آشتیانی یوسف ـ کبیری قاسم ـ قزوینی احمد ـ ثاقبی جواد‌ـ لیشدادی جمشید ـ صحت کازرونی کریم ـ شمشیری خامنه عباسعلی ـ جیحونی عباس ـ حق اندیش محمد هادی ـ حسینی محمد عمر ـ مریدی حسین ـ جعفری پرویز ـ شعیبی‌هاشم‌ـ خانبلوکی حسین ـ سراجی اقدم محمد امین ـ جوانبختی حسین ـ رمز کویان غلامحسین ـ صنوبری احمد ـ قیطولی ابوالفضل ـ شریعت محمد حسین ـ کارگر غلامرضا ـ اسدی امیر ـ صادقی شرفی محمد ـ دواجی فریدون ـ سعید مسعود ـ دانشکر کیومرث ـ روغنی محمد صادق ـ مقیمی علی اکبر ـ فرح بخش هوشنك‌ـ مقدس زاده عباس ـ شایگان فاطمی منیژه ـ ارسطافر محمد ـ زرین کوب حمید ـ مروج حبیب اله ـ شهابی عرب یداله ـ ابراهیم نژاد محمد حسن‌ـ دردشیخ ترکمانی عباس ـ حاجی طاهری نصرت اله ـ عظیمی علی‌محمد‌ـ احمدزاده نادر ـ موتمن محمد علی ـ علائی محمد علی ـ مقدم زاده علی ـ مرجانی غلامحسین ـ ماهرو محمد حسین بهپور ابوالحسن ـ

رشته شیمی

قبول شدگان رشته‌شیمی بشرح زیر میباشند

تدینی رحیم ـ قهرمانی محمدرضا‌ـ رسولی ایرج ـ خرازی‌فروش‌عبدالرضا‌ـ رضائی سلماسی الهوردی ـ پیشوائی جلال الدین ـ اسمعیل زاده محمد اسمعیل ـ مکاری علی ـ توسلی رضیه ـ داداش علاقه‌بند محمدسعید‌ـ هبوطی فرد مصطفی ـ عظیمی لطیف‌ـ شیخ بهائی منوچهر ـ شرافتیان جهرمی ابراهیم ـ رضائیان گنجی‌زهرا‌ـ دارائی قادیکلائی اسفندیار ـ درگاهی جعفر ـ ارسطافر محمد ـ برابی جواد‌ـ حاجیوند رحمن ـ شریعتمدارطالقانی ایراندخت ـ قنبری هموقین فرور ـ صالحزاده حقیقی سعید ـ امیدوار کیارش ـ رحیمی محمد علی ـ حقوقی عبدالرضا ـ ذبیحیان علی ـ صادقی مهدی ـ نه‌بری ابوالحسن ـ معماری مرتضی ـ کشاورز ارشدی محمد علی‌ـ کاویان پور ایرج ـ علی دوست نوقی ایرج ـ حاجیان پاشا کلائی علی ـ رفعتی منش هائیده .

رشته ریاضی

قبول شدگان رشته‌ریاضی بشرح زیر میباشند

برادران همتی علی‌ـ نیر کرامت‌اله‌ـ نظام‌الشریعه محمد ـ سروردی ابوالقاسم ـ میرزائیان حبیب اله ـ سدهی زاده اسماعیل ـ ادیبی اکبر‌ـ شاطریان سلیمان ـ علی خان قمی‌ـ امیر حسینه ـ معماریان محمد رحیم‌ـ کاکاناصر‌ـ راسخی دهکردی رحیم ـ هفت برادران علی ـ سیف اله زاده حسن باروتی فیروز ـ حسن زاده ماکوئی علی ـ پرتوی ـ محمد حسین‌ـ مجابی سید شمس‌الدین ـ سخاوت جواد ـ تقوائی نوران ـ حسین زاده سلماسی علی ـ حسین قمی سید احمد ـ عابدی محمد ـ دلیلی اسکوئی محمود ـ یزدانی اکبر ـ حیدری بالادهی اسماعیل ـ حیدری نوری حمید ـ براتی مصطفی ـ کاشانی راد بابا ـ مقدسی محمد حسن ـ آقایان رحیم ـ گداز خیراله ـ قادری ـ عبدالمحمد حسین ـ فانی شاهرخ .

رشته فیزیك

قبول شدگان رشته فیزیك بشرح زیر میباشند

اندواری داود‌ـ علی‌علی‌اکبر‌ـ امامیان ارسلان ـ میرزائیان حبیب‌اله ـ گلستانیان نعمت‌اله ـ باقری منوچهر‌ـ محمودی عزیزاله ـ موریس رضا ـ امیری خلیل ـ الماس گنج ناصر‌ـ فرامرزی نصرت ـ راسخی دهکردی رحیم ـ جوانبخت جامسقلی ـ دهنادی مقدم اکبر ـ معین‌الدین احمد ـ بصیری غلامرضا ـ غضنفری شکراله‌ـ دلیلی‌اسکوئی محمود‌ـ قادری‌عبدالمحمد حیدری بالادهی اسمعیل ـ فغرائی محمد باقر ـ مهرزاد جعفر ـ باغبان صالحی جعفر ـ قویونچی زاده جبار ـ فقیه اصطهباناتی محی‌الدین ـ قرطاسی اسکوئی حمزه ـ آقاخانی محمود ـ فرقانی منوچهر ـ بهبود علی اکبر ـ آقایان رحیم ـ دارا محمد ـ مشائی محمد حسین ـ شهبازی علیرضا ـ

آگهی دانشگاه شیراز

دانشگاه شیراز بدینوسیله باطلاع افراد ذخیره امتحان مسابقه ورودی کلاس تهیه سال تحصیلی ۳۸ـ۳۹ میرساند :

چون تعدادی از قبول شدگان انصراف خودرا از ثبت نام اعلام نموده‌اند لذا کسانی که جزء افراد ذخیره‌اند میتوانند حداکثر تاپانزدهم مهرماه باداره‌آموزش‌دانشگاه‌شیراز مراجعه کرده ترتیب ثبت نام خودرا بدهند . رئیس‌اداره آموزش دانشگاه شیراز ـ دکتر نورائی وصال

آـ۲۳۵۲۲ ۱ـ۳

آگهی مناقصه

شهرداری مشهد چهار دستگاه موتور دیزل چهل‌قوه اسب و چهار دستگاه الکتروموتور و هشت دستگاه پمپ و توربین چاه عمیق را باشرح و شرایط آگهی مناقصه مشروح‌شماره ۳۰۸۹۸ـ ۸ر۷ر۳۸ ازطریق مناقصه‌خریداری مینماید آگهی بالا و برك مشخصات وشرایط مناقصه را میتوانید درمشهد از کارپردازی شهرداری ودرتهران از اداره‌کل امور شهرداریها دریافت دارند . پیشنهاد تاآخر وقت اداری روزیکشنبه نهم آبان‌ماه ۳۸ پذیرفته میشود .

شهردار مشهد ـ پزشکپور آـ۲۳۸۵۶

آگهی استخدام

بیکنفر حسابدارمتخصص‌درآبادان نیازمندی هست در بین‌داوطلبان کسی‌که بزبان انگلیسی‌نیز آشنا باشد مقدم خواهد بود داوطلبان‌می توانند همه هفته از روز های‌یکشنبه تا چهارشنبه در تهران به پاساژ فتوت پشت شهرداری اطاق شماره ۱۸ـ۱۱ و تلفن ۳۰۵۴۸۳ مراجعه نمایند .

آـ۲۳۷۳۶ ۱ـ۴

آگهی تجدید مناقصه خرید چرم تخته‌وتریشه

شرکت سهامی کارخانجات قند ایران ۱۴ لم چرم تخته و تریشه مورد نیاز واحد های تابعه را از طریق مناقصه خریداری مینماید .

شرایط و مشخصات مربوطه در قسمت بازرگانی شرکت واقع در خیابان شاهرضا مقابل خیابان فرصت موجود بوده وپیشنهادات واصله تاروز ۵ر۸ر۳۸ پذیرفته میشود ودرساعت ده صبح روز بعد باز ورسیدگی خواهد شد .

شرکت‌در مناقصه‌بمنزله‌قبولی کلیه‌شرایط مناقصه است .

آـ۲۳۳۹۲ ۱ـ۲

آگهی مناقصه شماره ۷۰۶۱

اداره حسابداری کل انتشارات و رادیو مقداری کابل و کابلچو مورد نیاز خودرا جهت کابل کشی اداره ازطریق مناقصه خریداری می نماید داوطلبان شرکت در مناقصه می توانند تا آخر وقت اداری روز یکشنبه هیجدهم مهرماه جاری جهت دریافت شرایط و مشخصات آگهی مناقصه مذکور بدایره دفتر این اداره واقع در میدان ارك اداره کل انتشارات و رادیو مراجعه فرمایند .

رئیس اداره حسابداری کل انتشارات و رادیو . حاج ندیمی

آـ۲۳۶۵۶ ۱ـ۲

آگهی دانشکده ادبیات

نتیجه امتحانات ورودی دانشکده ادبیات در محل دانشکده اعلان شده است قبول شدگان باید از تاریخ سه شنبه ۶ر۷ر۱۳۳۸ تا آخر وقت روز دوشنبه ۱۲ر۷ر۳۸ صبح هااز ساعت ۸ تا ۱۲ بدایره نام نویسی دفتر دانشکده مراجعه و ثبت نام نمایند . مدارك ثبت نام در دانشکده آگهی شده است . رئیس اداره دفتر دانشکده ادبیات ـ دکتر حقوقی

آـ۲۳۶۵۸ ۱ـ۲

از خبرنگارما دربیروت

فارغ‌التحصیل دانشگاه آمریکائی بیروت

هفته گذشته‌آقای محمد علی نقیب زاده که دوسال قبل برای تکمیل تحصیلات عالیه به بیروت اعزام شده بوداز رساله تحقیقی خود درحضوراستادان ودانشجویان دفاع نمود .

ایشان رساله خودرا در باره«تربیت معلم روستائی در ایران» بزبان انگلیسی نوشته است .

نامبرده بدریافت درجه (ام . آ) در تعلیم و تربیت مفتخر گردید .

وی ضمنا موفق شد دیپلم عالی تدریس در زبان انگلیسی را نیز بدست آورد .

آقای نقیب زاده که از کارمندان عالیرتبه وزارت فرهنك است دو سال‌قبل‌ازطریق موسسه(آی‌سی‌ای) که یك موسسه آمریکائی است به بیروت اعزام گردید .

ایشان سومین دانشجوی‌ایرانی است که تاکنون در رشته تعلیم و تربیت از دانشگاه آمریکائی بیروت فارغ التحصیل شده است.

آقای نقیب زاده‌در دوران‌تحصیل خود بفعالیتهای اجتماعی علاقه فراوان نشان میداد و ریاست انجمن دانشجویان ایرانی رابعهده داشت و از میان دانشجویان نوزده‌کشور مختلف بمعاونت انجمن تعلیم و تربیت دانشگاه نیز انتخاب گردید.

آقای نقیب زاده ضمنا سمت خبر نگاری اطلاعات را نیز دولبنان بعهده داشت و در مدت دوسال خبر نگاری توانست اطلاعات‌مفیدو جالبی در اختیارخوانندگان اطلاعات بگذارد .

ما این موفقیت تحصیلی را بهمکار مطبوعاتی خود تبریك میگوئیم .

زیبانوشتن بامرکب کوئینك آغاز میشود
کوئینك تنها مرکبی است
که حاوی ماده سلواکس SOLV-X بوزه هنگام نوشتن قلم را تمیزمیکند

نماینده انحصاری : شرکت سهامی حدید ـ تهران ـ خیابان خیام ـ تلفن ۳۰۲۸۵۹ ۳۰۵۲۸۹
آـ۲۳۶۱۶

فقط چرخ خیاطی نومان ساخت آلمان
قریب یک قرن سابقه و معروفیت جهانی دارد
نماینده انحصاری : خیابان خیام روبروی دادگستری تلفن ۵۲۹۶۰
آـ۲۳۸۳۴

آـ۲۳۷۷۰

Toray
خوب انتخاب کنید !
بهتراز همه را بخرید !
نخ تابیده رایون
مارك «سایکو»

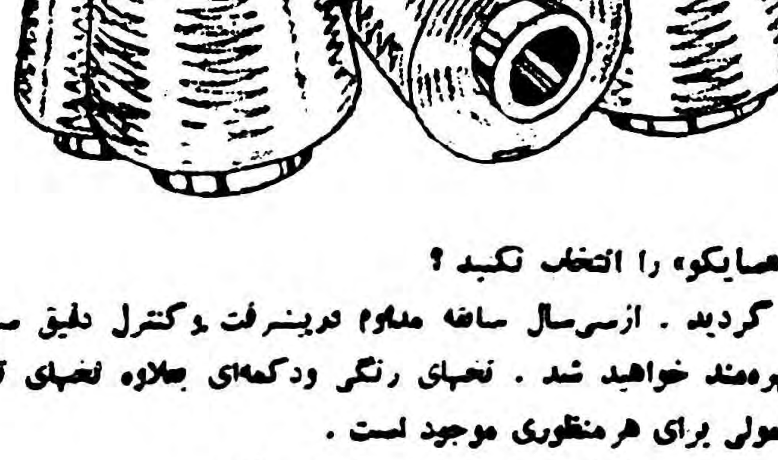

چرا «سایکو» را انتخاب کنید ؟
اگر کردید . ازسی‌سال سابقه مداوم دوپیشرفت وکنترل دقیق سیستم (تری) بهره‌مند خواهید شد . نخهای رنگی ودکمه‌ای بعلاوه نخهای تابیده رایون معمولی برای هرمنظوری موجود است .
اجازه دهید (سایکو) شهرت شمارا روزافزون کند .
شما از فرستادن پرسش‌نامه‌های خود برای ما سود خواهیدبرد . ما از طرفی شما بعنوان مصادرکنندگان مورد اطمینان خوشحال خواهیم شد .
TOYO RAYON COMPANY, LTD.
MITSUI BLDG, OSAKA, JAPAN
Cable: TOYORAYON OSAKA
Established: 1926

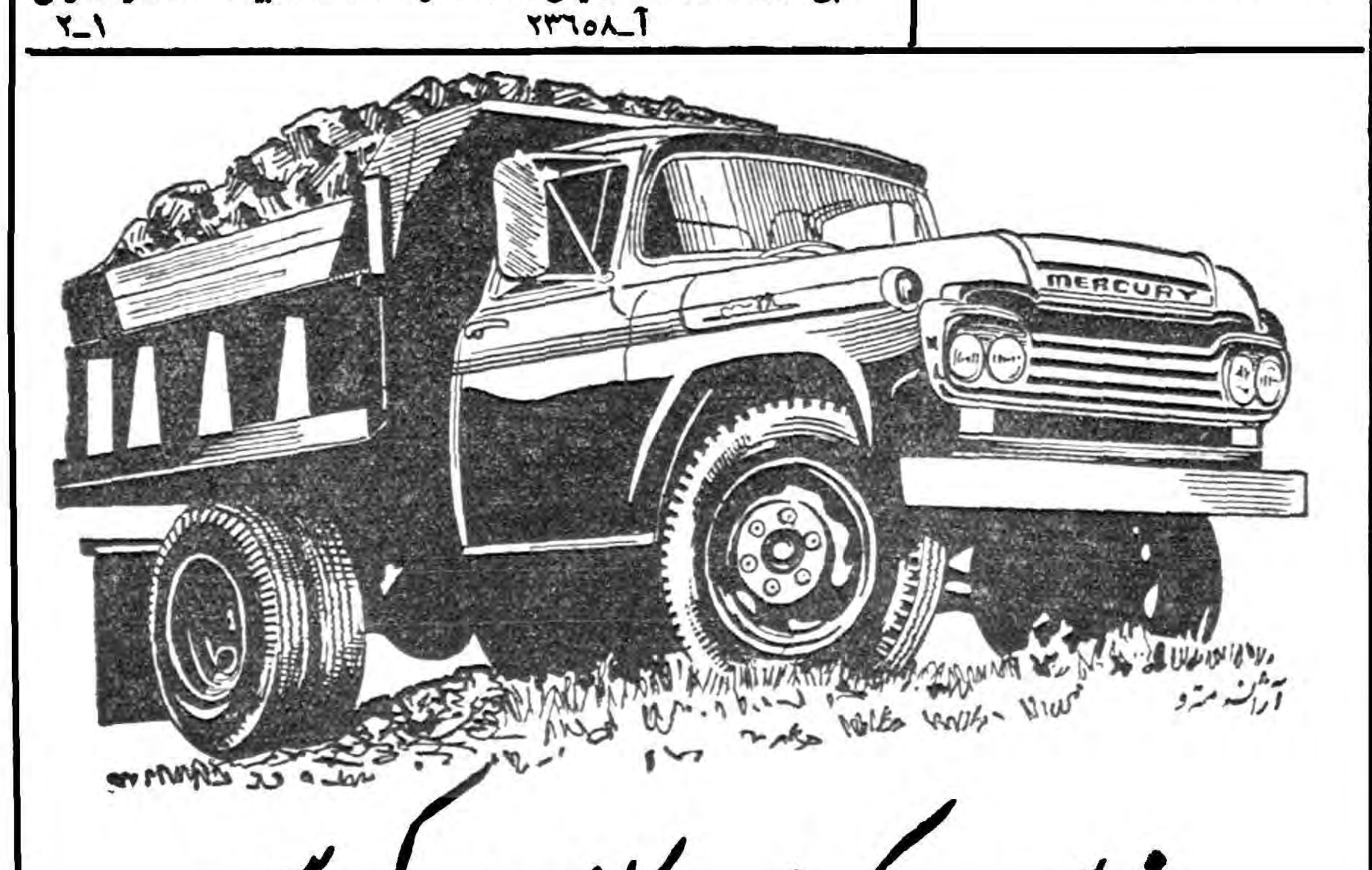

شاسی مرکوری وکامیون کمپرسی
دیزلی وبنزینی
محصول کارخانه فورد امریکا
نماینده انحصاری درایران شرکت سهامی شبدیز خیابان سعدی شماره ۳۴۸ تلفن ۳۶۲۷۱
آـ۲۳۸۲۰

یك کاخ عظیم

روزچهاردهم مهر دورهٔ جدید مجلس‌سنا درکاخ عظیم جدید افتتاح میشود

ریپرتاژ امروز ما

★★★★★★★★★

ساختمان کاخ جدید سنا در حدود ۴۵ میلیون‌تومان‌تمام شده‌است
تالار جلسه علنی سنا ازشاهکارهای ساختمانست ودیوار های آن درکف تالار فرو میرود!
سناتورها بافشاردادن یك تکمه برقی رای میدهند واحتیا جی به‌قیام وقعود ندارند.
*** جلوی‌کاخ سنا میدان زیبائی احداث‌وقسمتی‌ازدانشکده‌افسری‌ضمیمه‌این‌میدان‌میگردد**
در ورودی مجلس سنا ده متر عرض داشته وتمام آن از بلور وشیشه‌است

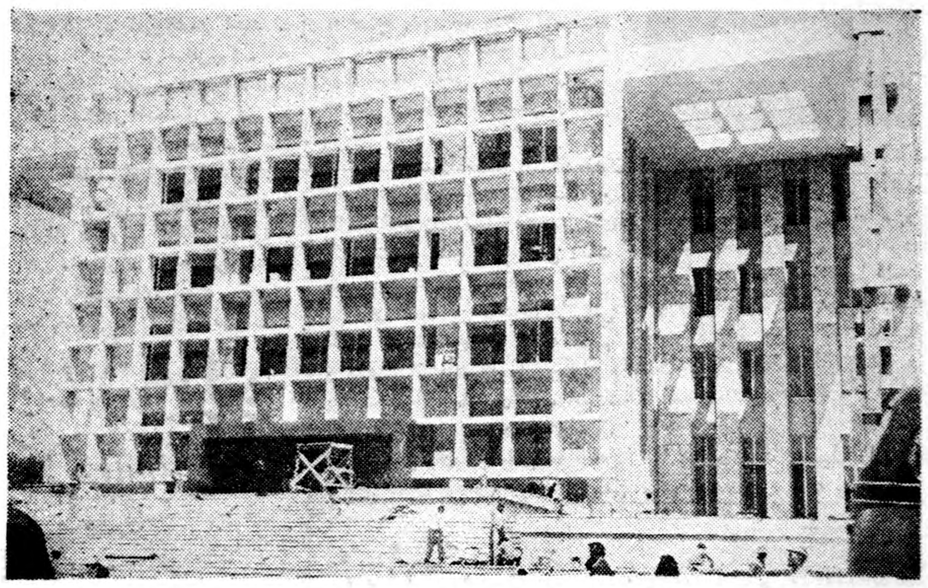

دوره جدید اجلاسیه سنا صبح روز چهارشنبه چهاردهم مهر ماه توسط اعلیحضرت همایون شاهنشاه در کاخ جدید سنا افتتاح می شود باین جهت ما امروز خوانندگان عزیز رابا خود باین کاخ با عظمت ومجلل میبریم وباخصوصیات‌آن آشنامیشویم.

این روز ها باین مناسبت فعالیت زیادی در کاخ جدید به چشم می خورد وصد ها مهندس و معمار و بنا وکارگر مرتبا مشغول کارهستند تا کاخ برای روز مقرر آماده شود .

فقط تالار جلسه علنی

البته تکمیل ساختمان وقت زیادی لازم دارد واینك کوشش مسئولین امر فقط متوجه تکمیل و آماده کردن در ورودی و تالار جلسه علنی ساختمان است و بعداز افتتاح دوره جدید اجلاسیه سایر قسمت های ساختمان نیز تکمیل خواهد گردید .

در حدود پنجسال است که بنای این کاخ آغاز گردیده طرح‌ساختمان را آقایان مهندس فروغی ومهندس غیائی ریخته اند وجمع مخارج آن تا بحال بیش از ۳۰ میلیون تومان بوده است و بطوریکه آقای صدر- الاشراف رئیس مجلس سنا چندی پیش به خبر نگار ما گفت با تزئینات ساختمان مخارج آن به ۴۵ میلیون تومان بالغ خواهد گردید .

ساختمان مجلس سنا از دوقسمت مجزای ادارات مجلس‌و محل تشکیل جلسات علنی و خصوصی که بوسیله دو راهرو زمینی و هوائی بیکدیگر مربوط می شوند تشکیل یافته است واین قسمت اخیر از نظر ابهت و عظمت و زیبائی و تزئینات داخلی و وسائلی که‌در آن آماده شده است در نوع خود بی نظیر است . نمای خارجی هر دو قسمت با مرمر های سفید رنك ایتالیائی پوشانده شده‌است شفافیت این مرمر ها چشم را به خصوص هنگام آفتاب خیره می کند قسمت های داخلی عمارت تالار جلسه علنی و جلسات خصوصی را نیز با مرمر های الوان پوشانده اند .

تالار عجیب

برای یك بیننده عادی که تالارهائی نظیر تالار جلسه علنی کاخ جدید سنا را ندیده است این تالار واقعا عجیب و خیره کننده است وحساس ترین ودقیقترین قسمت های کاخ سنا نیز همین تالار جلسه علنی است.

سقف این تالار دو کاسه عظیم شیشه‌ای به فاصله شش متر از یکدیگر است که بدون این که به پایه‌ای متکی باشد بر فراز تالار جلسه آویخته شده است . نورتالار جلسه از همین سقف تامین میشود. چراغهائی بین دو کاسه بلورین سقف تعبیه شده است که دستگاهی که خود در مقابل نور متاثر می شود روشنائی تالار را تنظیم می کند ، در مواقع زیادی نور آفتاب ، نور چراغها خود بخود کم می شود و هنگام ضعف نور آفتاب ویادر صورتی که شب باشد نور چراغها بهمان نسبت زیاد می شود وباین ترتیب نوری که تالار جلسه را روشن می کند در هر حال ودر هر موقع یك نواخت است ودر حقیقت شب وروز در روشنائی این تالار در صورتی که دستگاه های برق کار می کنند تاثیری ندارد .

واما گنجایش تالار نیز در صورت لزوم قابل افزایش است‌تالاراصلی که مخصوص انعقاد جلسات عادی است حداکثر ۶۰ نفر گنجایش دارد ، اما دور این سالن عادی دیواری مدور فلزی هست که در صورت لزوم بداخل کف سالن فرو می نشیند ودر پشت این دیوار فلزی فضائی هست که دویست نفر گنجایش دارد.

این تالار به صورت دایره ای ساخته شده است و فقط یك چهارم آن که جایگاه هیئت رئیسه است مستقیم می باشد و نیز بالکن وسیعی تمام این سه چهارم دایره را دور می زند که جایگاه مخبرین جراید داخلی و خارجی و تماشاچیان است.

رای بی زحمت

صندلی های تالار جلسه دو بدو وهردو صندلی یك میز دارد و برای هر سناتور سه دکمه نصب شده است که برای دادن رای مورد استفاده قرار می گیرد ر با فشار هریك‌ازاین سه دکمه مخالف و موافق و ممتنع هنگام اخذ رای نتیجه حاصله برروی تابلو هائی که رو بروی هیئت‌رئیسه ورو بروی مخبرین و تماشاچیان نصب شده است منعکس می شود.

وباین ترتیب آقایان سناتور ها دیگر بعداز این زحمت نشست‌و برخاست های مکرر و پی‌در پی را برای رای دادن به مواد لوایح پرطول وتفصیل متحمل نخواهند شد .

ونیز ورود و خروج آقایان سناتور ها از در تالار جلسه علنی بطورخودکار روی تابلو مربوطه منعکس میشود.

وسائل تهویه کاخ بسیار مجهز و مفصل است ودستگاه های فرستنده قوی مجلس را با رادیو تهران مربوط می کند که هنگام لزوم نطقها .ز رادیو پخش گردد .

از سقف بلورین تالار جلسه «جار» بسیار عظیم و جالبی آویخته شده است که بر جلال و ابهت تالار می افزاید در ورودی کاخ که‌مشرف بر خیابان سپه و تقریبا روبروی دانشکده افسری است ده متر عرض دارد ودر آن تمام از شیشه است بعداز عبور از این در در دست راست راهرو وسیعی که با سنگهای مرمر یشمی رنك پوشیده شده اطاق مخصوص استراحت اعلیحضرت همایونی قرار دارد که به طرز بسیار باشکوه و زیبائی تزئین شده است و نیز روبروی این راهرو بلافاصله در ورود و تالار جلسه علنی و به خصوص مواقع تشریف فرمائی شاهنشاه و نیز در ورودی هیئت رئیسه مجلس است .

وآقایان سناتور ها از شش در دیگر که‌در اطراف سالن تعبیه شده وارد تالار خواهند شد .

ساختمان قدیم

ساختمانی که جلسات علنی سنا در آن تشکیل می گردید تا اواسط مهر ماه یعنی مقارن افتتاح مجلس تخلیه خواهد شد و بعداز مراسم افتتاح این ساختمان را خراب خواهند کرد قسمت اداری کاخ نیز در همین اوان آماده استفاده خواهد بود .

میدان سنا

مقارن تکمیل ساختمان عظیم‌مجلس سنا این فکر پیش آمد که میدان زیبائی در جلو کاخ ایجاد گردد و برای این منظور جلساتی نیز با حضور آقای شهردار تهران و آقای صدر- الاشراف رئیس مجلس سنا تشکیل شده است .

واین فکر تقریبا بمرحله عمل نزدیك می شود و باین ترتیب قسمتی از ساختمان های دانشکده افسری و شرق کاخ سنا خریداری و برای احداث میدان خراب خواهد شد و میدان جالبی در جلو مجلس سنا بوجود خواهد آمد که با میدان بهارستان کوس رقابت خواهد زد.

Hotpoint Hi-Vi TELEVISION

تلویزیون

هات پوینت

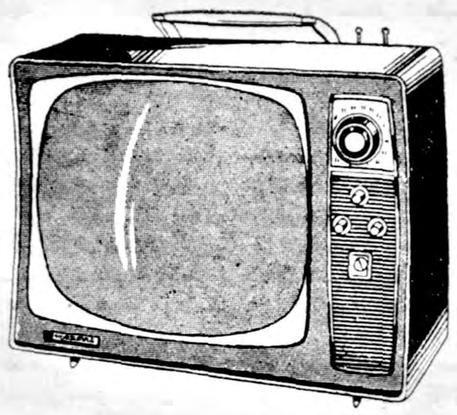

زیباترین
دقیق‌ترین
وبهترین
تلویزیون جهان

نماینده انحصاری: آ. جسیکیم و شرکاء خیابان سعدی تلفن ۳۶۱۲۱ و ۳۵۵۰۶۰

آ_۲۳۸۲۸

دنلوپیلو

• تشك
• بالش
• پشتی

خواب راحت. فکر آسوده
روی تشك دنلوپیلو

شرکت سهامی ایران وغرب. تهران
خیابان شاهرضا نبش ۳۴۱۱۸ - ۳۴۱۸۲

DUNLOPILLO

آ_۲۳۸۳۲

کیم

وارد بازار شد

واین جوان هم
از شادی چشمك میزند
زیرا میتواند که‌کیم را ازامروز به‌آسانی
بدست آورد

بستنی کیم را ازاین مراکز تهیه نمائید
لبنیات فروشی- کافه قنادی- رستورانها
وهمچنین اغذیه فروشیها وخواربار فروشیهائیکه دارای یخچال باشند

بستنی کیم

پاستوریزه وهموژنیزه بانواع مختلف شکلاتی - وانیلی وقهوه
بهترین وسیله پذیرائی کلیهٔ مردم جهانست

آ_۲۳۷۸۰

آگهی مناقصه خرید وموتور برق

شرکت آب وبرق رضائیه‌خرید یکدستگاه موتور ژنراتور برق مورد احتیاج تصفیه‌خانه رضائیه رااز طریق مناقصه خریداری میکند.

داوطلبان شرکت درمناقصه برای دریافت اسناد مناقصه از تاریخ دوشنبه دوازدهم مهرماه بدفترشرکت واقع دربنگاه مستقل آبیاری مراجعه وپیشنهادات خودرا حداکثر تاساعت ده‌صبح روز دوشنبه سوم آبانماه ۱۳۳۸ بدفتر شرکت تسلیم نمایند.

مدیرعامل شرکت سهامی آب وبرق رضائیه-مهندس‌علی‌اصغراقتصاد

آگهی مناقصه خرید یکهزاروپانصد عدد صفحه آهنی شیاردار صافی‌مکانیك

شرکت سهامی کارخانجات قندایران ۱۵۰۰عدد صفحه آهنی شیاردار صافی‌مکانیك مورد نیاز واحدهای تابعه رااز طریق مناقصه خریداری می نماید .

شرایط ومشخصات مربوطه درقسمت بازرگانی شرکت واقع در خیابان شاهرضا مقابل خیابان فرصت موجود بوده‌وپیشنهادات واصله تاروز ۳۸٫۷٫۲۷ پذیرفته میشود ودرساعت ده‌صبح روز بعد رسیدگی خواهد شد. ۱_۲ آ_۲۳۷۹۸

شرکت درمناقصه بمنزله قبولی کلیه شرایط مناقصه است

آگهی مناقصه خرید دروپنجره

کارخانه قندکرج تعداد هفتاد (۷۰)درب‌وپنجره آهنی بسطح ۱۵۲٫۲۰ مترمربع وهفتاددرب چوبی بسطح ۱۴۱٫۵۰ مترمربع طبق مشخصات موجود دردفتر کارخانه از طریق مناقصه خریداری مینماید

داوطلبان شرکت درمناقصه بایستی مبلغ یازده هزارریال بعنوان سپرده بحساب شماره ۱۰۶۴ بانك اعتبارات صنعتی ویاحساب شماره ۱۵۰۵۰۱ بانك ملی کرج ویاصندوق کارخانه پرداخت وقبض رسید آنرابضمیمه پیشنهاد خود بدفتر کارخانه قندکرج تسلیم ورسید دریافت دارند.

پیشنهادات تاساعت ۹صبح‌روز شنبه ۳۸٫۷٫۱۷ قبول ودرساعت ده‌صبح همانروز بازوقرائت خواهد شد. حضور پیشنهاددهندگان درجلسه‌مناقصه آزاد و کارخانه در رد و یا قبول یك یا کلیه پیشنهادات مختار است .

آ_۲۳۷۲۸ کارخانه قندکرج

گاز کمپرسی

ساخت اتحاد جماهیر شوروی‌رسید ماشین کار - خیابان قزوین مقابل خیابان مخصوص تلفن ۵۴۴۲۹

۱_۵ آ_۲۳۲۳۶

آگهی ثبت‌نام قبول‌شدگان مسابقه ورودی مؤسسه علوم اداری وبازرگانی

شرکت کنندگان درمسابقه ورودی‌موسسه علوم اداری وبازرگانی برای کسب اطلاع از نتیجه مسابقه وثبت‌نام میتوانند تاآخر وقت اداری روز ۴ شنبه ۱۴ مهر ماه‌جاری باداره امور حقوق مراجعه نمایند .

۱_۲ آ_۲۳۶۰۴ موسسه علوم اداری وبازرگانی

مسابقات جهانی کشتی در استادیوم ثریا

بقیه از صفحه اول

این دو قهرمان نواخته میشد اشك شوق درچشمها برق میزد .

تیمسار سرلشکر دفتری‌رئیس سازمان تندرستی جوانان و تربیت بدنی‌ایران از فرط شوق و شادی صورت قهرمانان را میبوسید .

مردم بقدری تحت تاثیر هیجان و شوق قرار گرفته بودند که نمیدانستند چگونه قهرمانان عزیز خودرا تشویق کنند .

درست است که تیم کشتی ایران مقام چهارم جهانی یعنی همان مقامی را که در مسابقات سال قبل جهانی صوفیه کسب نموده بود بدست آورد ولی این تفاوت وجود داشت که در مسابقات صوفیه ما مدال طلا کسب نکردیم .

دیشب جیبی و تختی در سکوی افتخار اول جهانی قرار گرفتند و دو مدال طلابرای تیم ایران کسب کردند .

آغاز مسابقات نهائی

در مسابقات دیروز ودیشب کشتی جهانی ۱۹۵۹ تهران سرنوشت کشور های شرکت کننده مقام تیمها معلوم میشد بهمین سبب از ساعت دونیم بعد از ظهر جنب و جوشی بیشتر از روزهای دیگربچشم‌میخورد . تماشاچیان وعلاقمندان نیز ازهمین ساعت باستادیوم وارد شدند، و یکساعت بعد یعنی ساعت سه ونیم بعداز ظهر کلیه تریبونهای استادیوم مملو از جمعیت بود .

تیمسارسرلشکر دفتری رئیس‌سازمان تندرستی سرهنك معروفخانی رئیس وابوالملوکی دبیر فدراسیون فعالیت میکردند که مسابقات نهائی کشتی جهانی و مراسم اختتام مسابقات‌بخوبی انجام گیرد .

سکوی افتخار

دروسط استادیوم ثریا سکوی‌افتخار اولی و دومی و سومی جهان دیده میشد. سکوئی که‌سرنوشت‌قهرمانان‌را تعیین میکرد .

دستگاه امور دبیرخانه مسابقات بسرعت کارمیکرد ، رئیس‌تشریفات مسابقات جهانی سعی میکرد تشریفات آخرین روز مسابقات بنحو شایسته‌ای انجام شود .

هنوز ساعت چهار بعداز ظهر نشده بود که دیگر محلی خالی دراستادیوم دیده نمیشد واز همان هنگام بود که همه تماشاچیان درانتظار این بودند که به‌بینند قهرمانان ایرانی چه میکنند و چه عنوانی را بدست می‌آورند .

نظریات رئیس فدراسیون

در همین هنگام سرهنك‌معروفخانی رئیس فدراسیون کشتی کشور درجواب سئوالات خبرنگار ما در این مورد گفت : من قبلا اظهار کردم‌که تیم کشتی راکه بمن تحویل دادند مقام پنجم جهانی‌را داشت بااینوصف امیدوارم امشب در مسابقات نتیجه خوبی عاید تیم ما گردد. ، درهرحال طی‌این چند شب مسابقه همه تماشاچیان بچشم دیدند که کشتی گیران ترك - روکسا- بلغار وهمچنین‌قهرمانانی از برخی کشورهای دیگر بسیار قوی وباارزش هستند ولی در هرحال تلاش ما و قهرمانان ایرانی نیز فوق‌العاده بوده‌است .

کشتی گیران جهان

آنچه را که قبل از شروع بشرح مسابقات باید متذکرشویم همانطور که رئیس فدراسیون اظهار داشت اهمیت کشتی‌گیران کشورهای شرکت کننده و قدرت وپیشرفت آنها میباشد . کشتی‌گیران کشور های شوروی - ترکیه - بلغارستان، ژاپن ، پاکستان ، مجارستان ، فنلاند واقعا برای کشتی گیران ایرانی خطرناك‌بودند، کشتی‌گیران این کشور ها برای کسب مقام جهانی و بدست آوردن عنوان نهایت تلاش را میکردند .

پدشانسی سروری

سروری د راین مسابقات واقعابد شانسی آورد . دیشب قهرمانی که دروزن سروری در سکوی اول‌قهرمانی جهانی قرار گرفته بود به‌سروری باخته بود ،وضع قرعه کشی مسابقات بضرر سروری تمام شد این مسئله در مسابقات کشتی رل بسیار مهمی را بازی میکند .

یکربع به پنج بعداز ظهر اولین مسابقه بوسیله بلندگو اعلام شد، مسابقات مثل شبهای قبل درروی‌دوتشك آغاز شد .

برا ی‌اولین کشتی دوره چهارم وزن اول «احمدبیلك» از ترکیه با«علی علیف» از شوروی بروی تشك‌شماره یك آمدند و بایکدیگر گلاویزشدند «علیف» میخواست «دستو» بکشد ، «احمدبیلك» خالی کرد، در لحظات‌بعد احمد بیلك در کنار تشك زیر گرفت وعلیف را نیم تیغ کرد اما خارج از تشك بود .

شش دقیقه که تمام شد هرکشتی گیر مساوی بودند ، در اولین دودقیقه احمدبیلك‌خاك نشست .«علیف»بارانداز» کرد وبسرعت کلید کشید ، دریك لحظه هردو کشتی گیر دوباره زیرو روشدند بعد در دودقیقه دوم که احمدبیلك در روکار میکرد نتوانست فعالیتی کند، کشتی در دو دقیقه سرپا وضع عجیبی پیدا کرد ، «علیف» بهمان فنی‌که خجسته پور را با امتیاز برده بود متوسل شد وچند لحظه وضع‌احمد بیلك را بخطر انداخت ولی «احمدبیلك» توانست از این خطر نجا ت‌پیدا کندو علیف را نیم تیغ‌نماید .

ای ن‌مسابقه بالاخره مساوی اعلام شد .

پیروزی خجسته پور

خجسته پور دروزن اول برای‌چهارمین دوره کشتی خود بروی تشك شماره یك آمد، حریف خجسته پور«نیاز محمد» از پاکستان بود ، بمحض روبرو شدن نیازمحمد رفت زیربگیرد، خجسته پور خالی کردو «یك خم» نیازمحمد راگرفت واورا خاك کرد، ولی از تشك خارج شدند ،بعد برای بار دوم خجسته پور یك خم گرفت ونیاز محمد را چند لحظه باینطرف‌و آنطرف میکشید ،داور خاك دادولی کاری از پیش نرفت . لحظه‌ای بعد خجسته پور حریف را خاك کرد،«مایه سگك» گرفت ولی نتیجه‌ای نداد، شش دقیقه که تمام شد خجسته پور بانیاز محمد مساوی کرد، در اولین دو دقیقه خجسته پور کار را دررو شروع کرد ،«مایه سگك گرفت و بسرعت از حریف کلید کشید و بخوبی نیازمحمد را ضربه کرد ، همه دیدند ولی باز هم داور ندیده گرفت در دومین دو دقیقه نیازمحمد کار را در رو شروع کرد ولی فعالیتی‌نداشت در آخرین دودقیقه با زهم خجسته‌پور یکبار توانست حریف‌را خاك کند.

مردم فریاد میزدند خجسته ضربه کرده ، خجسته ضربه کرده باز هم این بار داور متوجه نشد .خجسته‌پور در آخرین دقایق یکبار دیگر حریف را بار انداز کردو بروی پل برد.

بالاخره ای ن‌مسابقه د رمدت دوازده دقیقه با امتیاز بنفع خجسته پور اعلام‌شد .

برای کشتی بعد دروزن اول «هاراتا گاشی» از ژاپن با «چنیا زولولی» از ایتالیا روبرو شد .

در خاتمه شش دقیقه «هاراتا» جلو بود و موفق شد این امتیاز را حفظ کند و برنده مسابقه شود .

نتیجه مساوی

غلام زندی قهرمان وزن سوم تیم ملی ایران برای اولین کشتی دوره چهارم خود با «موشکیان» ازشوروی مسابقه داشت . آنها با حساب‌دقیق با یکدیگر روبرو شدند «موشکیان» رفت زیر بگیرد ، غلام خالی کردو فرو کوبید ، موشکیان فرار کرد ، باز موشکیان رفت زیر بگیرد ، غلام رد کرد غلام آمد زیر بگیرد «موشکیان» غلام را برگرداند ،و در همان حال غلام هم بدل زد «موشکیان» بروی پل رفت و فرار کرد هردو از تشك خارج شدند .

غلام سعی میکرد قاطی نشود یا اگر میشود با حساب شود ، بالاخره غلام زیر گرفت «موشکیان» فرار کرد . مردم فریاد میزدند فرارمکن، غلام موشکیان را بوسط تشك میکشید ، بالاخره داور خاك به موشکیان داد ، شش دقیقه تمام شد .

دراولین دودقیقه موشکیان‌خاك‌نشست و مرتبا فرار میکرد ، غلام مایه سگك نشست و بسرعت «کلید» کشید اما وقت تمام شد در دودقیقه دوم غلام مثل سریشم بزمین‌چسبیده بود و حتی در یك مرحله هم‌نزدیك بود موشکیان را نیم تیغ کند .

دردودقیقه سرپا غلام بسرعت‌حریف را خاك کرد ، داور وسط خاك‌داد ولی داوران اطراف مخالفت کردند بازکشتی سرپا شروع شد ، دیگر فعالیتی نشد ، دوازده دقیقه تمام شد کشتی‌بسیارجالبی‌بود همه‌منتظرنتیجه بودند بالاخره داوران این مسابقه را مساوی اعلام کردند . بااعلام این رای غلام زندی نیز با داشتن شش پوئن بد از مسابقه خارج شد .

مسابقه بعد بین «بنیتلا» ازفنلاند با مصطفی داغستانلی از ترکیه به داروی آقای حسن سعدیان انجام شد دراین مسابقه‌مصطفی‌داغستانلی درمدت ۱۰-۵دقیقه‌حریف‌فنلاندی‌خود راضربه فنی نمود .

آخرین کشتی دوره چهارم وزن سوم درروی تشك شماره یك بین «مشوارسکی» از لهستان با اختر محمد از پاکستان آغاز شد ، «اختر محمد در شش دقیقه اول موفق شد دوبار «مشوارسکی» را به پل‌برد ، وبعداز دودقیقه‌ها هم اخترمحمد خیلی خوب کشتی‌گرفت وبالاخره باامتیاز مسابقه رابرد.

دراولین مسابقه وزن پنجم در دوره چهارم «دانیل » از سویس با اسماعیل اوگان از ترکیه روبرو شد .

اسماعیل اوگان دراین وزن با امتیاز برنده شد .

مبارزه جالب

«بالاوادزه» در وزن پنجم و ایشی از ژاپن بایکدیگر روبرو شدند . این‌کشتی جالب ودیدنی بود ، «بالاوادزه» وقتی که‌باحریف روبرو شد از «ایشی» زیرگرفت ودرروی هوا «یك‌خم» ایشی‌راگرفت وخاك کرد بعدکلید کشید «ایشی» چند لحظه درروی‌پل بود وبالاخره‌فرار کرد ،

«بالاوادزه» «ایشی» رابیچاره‌کرده بود واورا چهوراست میانداخت و بالاخره درمدت ۶ر۴۷دقیقه موفق شد حریف ژاپنی خودرا ضربه‌فنی نماید .

تختی ستاره کشتی

تختی برای اولین کشتی در وزن هفتم دوره‌چهارم بروی تشك آمد. حریف تختی «استیپ زینسکی»از لهستان بود ،فریادهای تشویق‌مردم بقدری زیاد بودکه صدا بصدا نمیرسید . بمحض روبروشدن‌تختی «یك‌خم» گرفت وبسرعت سگك نشست . استادیوم میلرزید ،مردم تختی رادوست دارند داور خاك‌داد، تختی سگك نشست وحریف را بروی پل برد ، بعدمجددا حریف راروی هوا بلند کردواورا بروی پل‌برد،چندلحظه که‌گذشت «زینسکی» درزیر دست‌وپای تختی خرد شد، تختی درهمین حالت حریف راضربه کرد ، زمان ضربه کرون‌تختی‌دو دقیقه بود.

آخرین کشتی دروزن هفتم‌دوره چهارم بین «سیراکف»ازبلغارستان با «یکریوك» ازترکیه انجام شدکه درنتیجه سیراکف قهرمان بلغاری درمدت دوازده دقیقه باامتیازمغلوب کرد .

دوره چهارم مسابقات

برای اولین مسابقه روی تشك شماره ۲ تریاورسکی ازلهستان‌با تونویاسکاری ازفنلاند روی تشك آمدند ، قضاوت این مسابقه بعهده آقای نیکخو از ایران‌بود . درشش دقیقه اول هردوقهرمان مساوی کردند دراین مسابقه تونو یاسکاری موفق‌شد در مدت‌شش دقیقه وبیست‌ثانیه حریف خود را ضربه فنی نماید ، برای دومین مسابقه وزن دوم تاراشی ازژاپن با ارسنیان از شوروی بروی‌تشك آمدند . قضاوت این مسابقه نیز بعهده آقای‌نیکخو از ایران بود شش دقیقه اول مساوی اعلام گردید در دقیقه یازدهم مسابقه ارسنیان‌حریف خودرا ضربه فنی نمود .

ترك و پاکستان

در آخرین مسابقه وزن دوم دوره چهارم سراج‌الدین از پاکستان با آکباش از ترکیه روی تشك آمدند، داور وسط از ژاپن بود .

پس از ۱۲ دقیقه مبارزه مسابقه‌با امتیاز بنفع آکباش خاتمه‌یافت .

دروزن چهارم

اولین مسابقه وزن چهارم در دوره چهارم روی تشك شماره ۲ بین ایتواز از بلغارستان وتوتاز مجارستان انجام گردید .

شش دقیقه اول مساوی اعلام گردید این دو کشتی گیر پس از چهار دقیقه مبارزه در خاك برای ادامه مسابقه سرپا شدند و در نتیجه پس از ۱۲ دقیقه مبارزه مسابقه مساوی اعلام گردید .

دوقهرمان جهان

برای دومین مسابقه در وزن چهارم سیناویسکی از شوروی باخیراله شاهین ازترکیه دوقهرمان نامی‌جهان روی تشك آمدند و مبارزه جالبی‌را شروع کردند، سیناوسکی دوبار خیراله شاهین را خاك کرد درشش دقیقه اول کشتی مساوی اعلام شد. مسابقه باقرعه داور ادامه یافت دو دقیقه‌اول شوروی در خاك بود امتیازی ردو بدل نشد نوبت بفعالیت‌سیناوسکی رسیدو در این مدت سیناوسکی‌موفق شد خیراله شاهین را ضربه فنی نماید .

سروری

در اولین‌مسابقه‌وز نششم نبی سروری از ایران «بلادزه» از شوروی روی تشك آمدند . سروری د راین‌مسابقه حرارت زیادی ا زخودنشان میداد حق‌داشت اگر حریف خودرا ضربه نمیکرد از جدول خارج میشد . در لحظات اول مسابقه سروری حریف‌غول پیکر شوروی را خاك کرد ویك امتیاز گرفت .

در شش دقیقه اول رای داوران مساوی اعلام شد و قرعه داور سروری را بخاك نشاند .

د رمدت چهار دقیقه خاك امتیازی‌ردو بدل نشد در دو دقیقه آخر سرپا سروری فعالیت بیشتری نشان دادو موفق شد مسابقه را با امتیاز بنفع خود خاتمه دهد ، بعد از مسابقه سروری مسابقه‌بین هلوزی ازمجارستان بالیپالوتار از آلمان روی تشك‌آمدند این مسابقه پس از ۱۱دقیقه بنفع هلوزی خاتمه یافت .

در این‌وزن تاکاشی از ژاپن‌استراحت داشت .

نبرد غولها

برای اولین مسابقه وزن هشتم کایلان ازترکیه بااحمدداوف از بلغارستان بروی‌تشك آمدند هر دوحریف از قهرمانان نامی جهان هستند . این مبارزه پس‌از ۱۲دقیقه مساوی بنفع‌طرفین خاتمه یافت . پس‌از این مسابقه آخرین‌مسابقه سنگین وزن بین ماراسکالکی از ایتالیا با زورالف ازشوروی انجام شد . این مسابقه پس‌از ۱۲دقیقه

بقیه درصفحه ۱۹

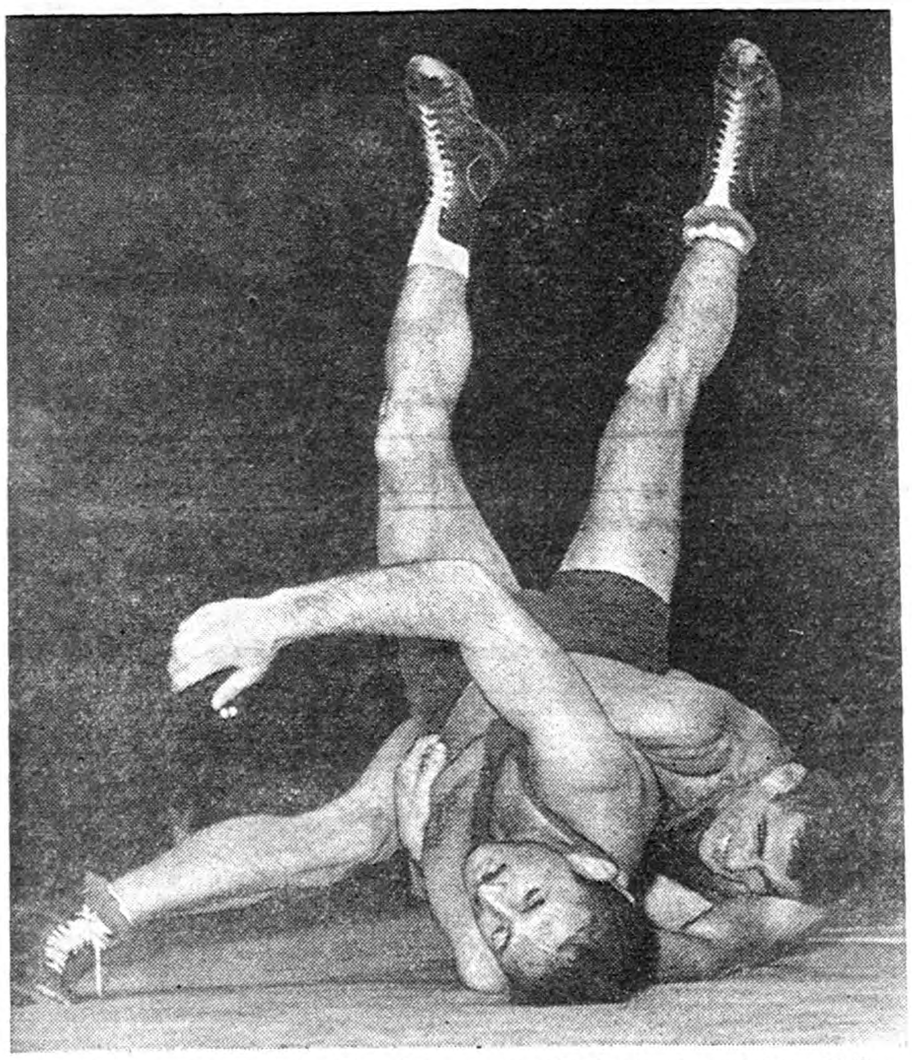

«بالاوادزه» میخواست درزیر پنجه‌های نیرومند حبیبی مقاومت کند ولی نه‌تنها پشتش بخاك‌رسید بلکه دنده‌هایش نیز ضربدید ودررفت

از روزسه‌شنبه ۱۰صبح از روزسه‌شنبه ۱۰صبح از روزسه‌شنبه ۱۰صبح از روزسه‌شنبه ۱۰صبح ازروزسه‌شنبه ۱۰صبح

از روزسه‌شنبه ۱۰صبح از روزسه‌شنبه ۱۰صبح از روزسه‌شنبه ۱۰صبح از روزسه‌شنبه ۱۰صبح ازروزسه‌شنبه ۱۰صبح
کـ ۲۳۸۶۰

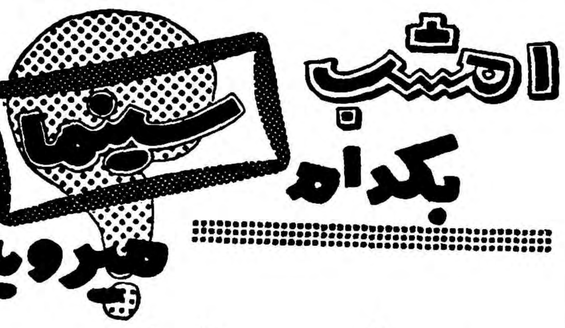

سینماهای درجه یک

سینما آسیا

۱۸ سالگان (سینما سکوپ - رنگی - دوبله بفارسی)باشرکت: ماریزآلازیو - سویرنالیزی - شروع ۱۰ر۳۰ صبح ۳- ۵- ۷- ۹ بعد از ظهر تلفن ۴۲۹۰۹

سینما ایران (سالن)

شانس و عشق و تصادف (فیلم‌فارسی) باشرکت: دلکش- وحدت- پرخیده - شروع: ۱۰ر۳۰- ۱۲ر۳۰- ۲ر۳۰- ۴ر۳۰-۶ر۳۰ و۸ر۳۰ بعداز ظهر- تلفن ۳۶۳۵۴

سینما ایران (تراس)

طلسم شکسته (فیلم فارسی-رنگی) باشرکت: دلکش- محتشم- ناصر ملك مطیعی- شروع: ۶ر۳۰ و۸ر۳۰ بعد از ظهر

سینما ایفل

خانه شماره ۱۰ (سینماسکوپ) - باشرکت :گاری‌کوپر - دیاناواردسی- شروع: ۱۰ر۳۰صبح- ۲ر۵-۴ر۵-۶ر۵ و ۸ر۵ بعداز ظهر -تلفن ۴۰۱۱۶

سینما آریا (تراس)

پسر نامرئی و مرد آهنین‌شروع ۱۰ر۳۰ صبح ۲ر۳۰ -۴ر۳۰ - ۶ر۳۰ -۸ر۳۰ بعد از ظهر تلفن ۳۷۹۵۶

سینما اسکار

دستش ده(دوبله‌بفارسی)باشرکت بودآبوت لوکاستلوشروع:۱۰ر۳۰صبح ۲ر۳۰- ۴ر۳۰-۶ر۳۰- ۸ر۳۰ بعداز ظهر- تلفن ۴۵۷۹۷

سینما برلیان

قانون (دوبله‌بفارسی) با شرکت : جینالولوبریجیدا - مارچلوماستروپانی- شروع :۱۰صبح-۱۲-۲-۴-۶-۸ بعداز ظهر-تلفن ۳۳۵۳۵

سینما پلازا

مردیکه‌زیاد میدانست(ویستاویژن- رنگی -دوبله بفارسی) باشرکت جیمز استوارت - دوریس دی‌شروع ۱۰ر۳۰ صبح ۳- ۵- ۷- ۹ بعد از ظهر تلفن ۴۴۲۵۵

سینما پارك

نقاب آهنین (دوبله بفارسی) شروع ۱۰ر۳۰صبح ۲ر۳۰-۴ر۳۰- ۶ر۳۰ -۸ر۳۰ بعد از ظهر تلفن ۳۹۶۳۷

تهران (تراس-سالن)

من شوهر نمیخواهم (دو بله بفارسی) باشتراك فریدالاطرش - شادید . شروع سالن ۱۰ر۳۰صبح ۲-۴-۶-۸ بعداز ظهر - تراس ۷-۹ بعد از ظهر -۳۸۱۶۵

سینما تخت جمشید

بس جوان (رنگی)- باشتراك: جین سیمونز- استوارت گرینجر-دبوراکر شروع: ۱۰ صبح- ۳-۵-۷ وربع و ۹ر۳۰ بعداز ظهر - تلفن ۴۳۵۵۰

دیانا (تراس - سالن)

شانس و عشق وتصادف (فیلم‌فارسی) باشرکت: دلکش- وحدت- پرخیده - شروع‌درسالن: ۱۰ر۳۰صبح- ۲ر۳۰-۴ر۳۰ و۶ر۳۰ و۸ر۳۰ بعداز ظهر- درتراس: ۷و۹ بعداز ظهر- تلفن ۴۲۰۱۰

سینما رویال

رنجهای هرکول (دوبله بفارسی - رنگی -سینماسکوپ) با شرکت . استیوریوز -سیلواکوشینا -جانامارپا کاناله شروع ۱۰ر۳۰ صبح- ۳-۵- ۷ و۹ بعد ازظهر تلفن - ۶۸۲۰۶

سینما رکس

صلیب و شمشیر (سوپر سینما سکوپ -رنگی - دوبله بفارسی) با شرکت : ایون دوکارلو - روسانا پودستا - جرج میسترال شروع ۱۰ صبح ۲ر۳۰ -۴ر۳۰ - ۶ر۳۰ -۸ر۳۰ بعد از ظهر -تلفن ۳۴۱۶۹

سینما رادیوسیتی

برادران کارامازوف (رنگی -دوبله بفارسی) باشرکت یول براینر - ماریا شل شروع ۱۰ر۳۰ صبح - ۱ر۳۰-۴ -۶ر۳۰ -۹ وربع بعد از ظهر تلفن ۴۳۳۲۰

سینما سعدی

مردیکه‌زیاد میدانست(ویستاویژن- رنگی -دوبله بفارسی) باشرکت جیمز استوارت - دوریس دی شروع : ۱۰ر۳۰ صبح ۲ر۳۰ - ۴ر۳۰ - ۶ر۳۰ - ۸ر۳۰ بعد از ظهر -تلفن ۳۶۴۶۸

سینما سیمپلا

غوغای ننه‌زی‌زی (دوبله بفارسی) باشرکت : (آرتور لوکان)شروع ۱۰ صبح -۲ر۵ -۴ر۵ -۶ر۵ - ۸ر۵ بعد از ظهر تراس ۷ و ۹. بعد از ظهر تلفن ۳۶۴۲۴

سینما کریستال (تراس)

وایکینك (تکنی راما- رنگی دوبله بفارسی)باشرکت: کرك‌دوگلاس تونی کرتیس- جانت لی- ارفت بورگنین- شروع: ۸و۹ بعداز ظهر تلفن ۳۷۶۷۵

سینما کریستال (سالن)

قانون (دوبله‌بفارسی) با شرکت : جینالولوبریجیدا - مارچلوماستروپانی- شروع ۱۰ر۵ صبح -۲ر۵- ۴ر۵ - ۶ر۵-۸ر۵ بعد از ظهر -تلفن۳۷۶۷۵

سینما کارون

سایه‌باشرکت :شهین -امین‌امینی شروع ۳- ۵- ۷- ۹ بعد از ظهر تلفن ۳۷۶۷۵

سینما متروپل

شانس . عشق وتصادف (فیلم‌فارسی) باشرکت: دلکش- وحدت- پرخیده - شروع: ۱۰ر۳۰ صبح-۲ر۳۰-۴ر۳۰ و۶ر۳۰ و۸ر۳۰ بعداز ظهر- تلفن۳۹۴۱۰

سینما مولن روژ

قانون (دوبله‌بفارسی) با شرکت : جینالولوبریجیدا - مارچلوماستروپانی- شروع : ۱۰ر۵ صبح -۲ر۵-۴ر۵ - ۶ر۵-۸ر۵ بعدازظهر - تلفن۳۸۷۶۵

نیاگارا (تراس- سالن)

صلیب و شمشیر (سوپر سینما سکوپ -دوبله بفارسی -رنگی) با شرکت: ایون دوکارلو -روسانا پودستا - جرج میسترال شروع : ۱۰ر۳۰ صبح ۲ر۳۰ - ۳۰ ر۴- ۶ر۳۰ - ۸ر۳۰ بعد از ظهر تراس ۷-۹ بعد از ظهر تلفن ۶۵۳۰۷

سینما همای

عروس زیبا (هندی) باشتراك : ویجنتی مالا - بالراج ساهانی - شروع: ۳۰ ر۱۰صبح ۲¾- ۴¾ ۶¾ - ۸ ¾ بعد از ظهر - تلفن ۴۲۱۶۹ .

سینماهای درجه دو

سینما پردیس

خرابکاران باشرکت :جفة چندلر- آن باکستر شروع : ۱۰ر۳۰ صبح ۲ر۳۰ - ۴ر۳۰ - ۶ر۳۰ - ۸ر۳۰ بعد از ظهر

سینما تاج

افسونگر دو یا (سینما سکوپ رنگی) با شرکت : سوفیالارن - آلن لاد .شروع : ۱۰ر۳۰ صبح ۲ر۳۰ - ۴ر۳۰ - ۶ر۵ - ۸ر۳۰ بعد از ظهر

سینما سیلوانا

سایه (فیلم فارسی) باشرکت شهین شروع : ۲ر۳۰- ۴ر۳۰- ۶ر۳۰ و ۸ر۳۰ بعداز ظهر- تلفن ۳۳۷۷۷

سینما فری

مرد سه قیافه باشرکت : دلیپ‌کمار- شروع: ۴ر۳۰- ۶ر۳۰- ۸ر۳۰ بعداز ظهر - تلفن ۲۷۸۹۳

سینما فردوسی

گوهر فروشان مهتاب رنگی - دوبله بفارسی - باشتراك بریژیت باردو -استفن لوید . شروع ۱۰ صبح ۱۲-۲-۴-۶-۸ بعد از ظهر تلفن ۳۵۷۸۴

سینما مشعل

باغی باشرکت ذریاضی احمد- شروع : ۱۰ر۳۰ صبح ۲ر۳۰ - ۴ر۳۰ - ۶ر۳۰ - ۸ر۳۰ بعداز ظهر تلفن ۳۳۸۲۶

سینما مراد

چك یك میلیون تومانی - باشرکت مهین دیهیم - بهمنیار شروع ۲ر۳۰ - ۴ر۳۰ - ۶ر۳۰ - ۸ر۳۰ بعداز ظهر تلفن ۳۷۳۸۹

تئاترها

تئاتر آناهیتا

روزهای شنبه ، یکشنبه،چهارشنبه پنج شنبه ، جمعه (خانه عروسك) و روزهای دوشنبه و سه شنبه اتللو شروع سئانس ۸ بعد از ظهر - تلفن ۸۲۰۱۳۸

تئاتر تهران (تاستانی)

کاباره مکزیکو (کمدی موزیکال) باشرکت مورین -مصدق -بهمن‌یار نوربخش -شروع ۸ر۳۰ بعداز ظهر تلفن ۳۷۳۵۱

آخرین تغییرات برنامه سینماها، تئاترهارا درصفحه ماقبل آخر ملاحظه فرمائید

اگهی شهرداری خوی

شهرداری خوی برای تکمیل تامین روشنائی برق شهر و محلات آن در نظر دارد یکدستگاه موتور مولد برق طبق مشخصات و شرایط مشروحه زیرین از طریق مناقصه خریداری نماید

مشخصات موتور

۱ـ ظرفیت موتور ـ یکهزار الی یکهزار و دویست اسب قوه‌بخار در سطح دریا ۲ـ موتور باید چهار زمانه باشد ۳ـ حداکثر دور ـ سیصد دور در دقیقه ٤ـ پمپ انژکتور هر سیلندر جداگانه باشد ٥ـ آژیر و لامپ خطر برق و آب داشته باشد ٦ـ دارای آندیکاتور سیلندر ۷ـ تما مدیزل باشد ۸ـ دارای نرده دورژنراتور و آهن های آجدار روی کانال ۹ـ دارای لوله های دور و آب تکمیل ۱۰ ـ الکترو پمپ آب‌داشته باشد ۱۱ـ دارای الکترو کمپرسور ۱۲ ـ دستگاه تبدیل حرارت داشته باشد ۱۳ـدارای دستگاه تصفیه آب ۱٤ـ وسایل یدکی جهت تعمیرات حداقل تا پنجسال

مشخصات ژنراتور

۱ـژنراتور باید زیمنس‌باشد ۲ـ قدرت ژنراتور ـ هزار کیلوولت‌آمپر ۳ـفرکانس پنجاه ٤ـ دور ـ حداکثر سیصد دور در دقیقه ٥ـ تابلوتکمیل باید زیمنس باشد ٦ـ دارای دستگاه رگلاتور وولتاژ اتوماتیك باشد ۷ـ کابل مورد احتیاج از ژنراتور و تحریك کننده به ژنراتور بعهده فروشنده و باید پلاستیکی باشد .

مشخصات تابلو و شبکه

۱ـ تابلو شبکه سه دستگاه زیمنس باشد

۲ـ تابلو اول دارای سه کلید روغنی‌مغناطیسی بقدرت آمپر (ششصد پانصد ـ چهار صدو پنجاه)

۳ـتابلو دومی دارا ی‌سه کلید مغناطیسی چهارصد آمپر باشد ٤ـ تابلو سومی دارای هفت کلید اهرمی

مشخصات ترانسفور موتور ها

۱ـ ترانسفور موتور ها باید زیمنس باشد

۲ـچهار دستگاه ترانسفورموتور بقدرت (ششصد ـ سیصد وپانزده‌ـ دویست ـیکصد) کیلوولت آمپر باشد ۳ـ ششهزار ولتی باشد ٤ـدارای تابلو تقسیم فشار ضعیف که هر قسمت آن شامل دو تابلو باشد ٥ـ سه دستگاه تابلوی فشار ضعیف که هر قسمت آن شامل دوتابلو باشد ٦ـ تعداد دیژینکتو بقدر احتیاج ترانسفور ماتورها باشد .

مشخصات وسایل تعمیرا ت

۱ـ یکدستگاه تراش تمام گیربکس مجهز ۲ـ یکدستگاه درل برقی بزرك ۳ـ یکدستگاه سنك سمباده متوسط برق ٤ـ یکدستگاه ترانسفورماتور جوش دوفازی ٥ـ یکدستگاه کوره آهنگری برقی کوچك متحرك ٦ـیکدستگاه سوپاپ سنك زن

مشخصات کابل فشار قوی

۱ـ کابل باید ازنوع N,K,B,A باشد

۲ـ کابل فشار قوی (۱٦ × ۳) یك‌هزاروپانصد متر

۳ـ کابل فشار قوی (۱۰ × ۳) سه‌هزاروپانصد متر

٤ـ کابل پلاستیکی فشار ضعیف (۹۰ × ۳) بیست متر

٥ـ کابل پلاستیکی فشار ضعیف (۸۰ × ۳) بیست‌متر

٦ـ کابل پلاستیکی فشار ضعیف (٥۰ × ۳) بیست‌متر

مشخصات سیم مسی

۱ـسیم بمقطع ۲٥ میلیمتر مربع ۳تن

۲ـ سیم بمقطع ۱٦میلیمتر مربع ۳تن

۳ـ سیم بمقطع ۱۰ میلیمتر مربع ۱تن

سایر مشخصات فنی وجزئی ویاابزار وآلات مورد نیاز درموقع عقد قرارداد تعیین خواهد شد.

شرایط معامله

۱ـ ترانسفورماتورهاوکابل وسیم موردنیاز باید بمدت دوماه پس‌از عقدقرارداد درخوی تحویل شود.

۲ـ صدی‌ده‌از بهای کل‌مورد معامله‌بلافاصله بعداز عقدقرارداد بااخذ تضمین بانکی پرداخت خواهد شد.

۳ـ بقیه بهای مورد معامله (۹۰٪) ازتاریخ انعقاد قرارداد به‌مدت چهل ماه (سه‌سال وچهارماه) درچهل‌قسط مساوی پرداخت‌خواهدشد.

٤ـ کرایه ومسئولیت حمل موتور برعهده فروشنده است که‌باید صحیح وسالم درکارخانه برق‌شهرداری خوی تحویل شود.

٥ـ مدت تحویل موتور از تاریخ عقدقرارداد تاانقضاء ده‌ماه تمام خواهد بود.

٦ـ هزینه ساختن فونداسیون ونصب موتور که‌باید از لحاظ‌استحکام وصرف مصالح‌ساختمانی تحت نظر متخصص برق شهرداری انجام‌شود ازهرحیث برعهده فروشنده میباشد.

۷ـنصب موتور پس‌از ورود بخوی نباید بیش‌از دوماه به‌طول‌انجامد

۸ـموتور پس‌ازنصب‌درسه‌نوبت‌باآزمایش‌لازم وبهره‌برداری‌بشرح‌زیر تحویل خواهدشد.

نوبت اول دوماه پس‌از نصب وشروع‌بکار نوبت دوم‌سه‌ماه پس‌ازنصب وشروع‌بکارنوبت سوم چهارماه پس‌از نصب‌وشروع‌بکارتحویل‌قطعی‌بعمل خواهد آمد.

۹ـپیشنهاددهندگان باید صدی‌پنج مبلغ پیشنهادی خودرا بعنوان سپرده بحساب شماره ٤۷۳ شهرداری درشعبه‌بانك ملی خوی تودیع و قبض آنرا بضمیمه پیشنهاد خوددرپاکت لاك‌ومهرشده که‌روی پاکت جمله (پیشنهاد راجع بفروش موتور وژنراتور برای محلات شهرخوی) قید شده باشد بدفتر شهرداری خوی‌تسلیم‌ورسید دریافت دارند.

۱۰ـ به‌پیشنهادهای فاقد رسید سپرده وخارج ازموعد ویامبهم و مشروط ترتیب اثرداده نخواهدشد.

۱۱ـ مدت قبول پیشنهادات از تاریخ انتشار آگهی تاروز۱٥آبانماه ۱۳۳۸ خواهد بود.

۱۲ـ فروشندگان باید پیشنهادهای خودرا تاآخر وقت اداری روز ۱٥آبانماه ۱۳۳۸ بدفتر شهرداری تسلیم نمایند.

۱۳ـ سپردهٔ هریك از برندگان مناقصه که‌از انجام معامله‌خودداری نمایند بنفع صندوق شهرداری ضبط خواهدشد.

۱٤ـ پیشنهادهای رسیده ساعت ۱۰ صبح روز یکشنبه ۱٦آبانماه ۱۳۳۸ باحضور نمایندگان فرمانداری ودارائی درشهرداری بازوقرائت خواهد شد.

۱٥ـ حضور پیشنهاددهندگان درجلسه مناقصه‌آزاداست.

۱٦ـشهرداری دررد‌وقبول یك‌یاکلیه پیشنهادها مختار است.

۱۷ـ هزینه تنظیم قرارداد اعم‌از مالیات وعوارض وغیره کلابرعهده فروشنده میباشد.

۱۸ـ عقدقرارداد بابرنده مناقصه پس‌از جلب موافقت مربوطه(وزارت کشور ـاداره کل امورشهرداریها واستانداری آذربایجان غربی) بعمل خواهد آمد درصورت عدم موافقت مقامات مربوطه مناقصه کان‌لم‌یکن فرض خواهد شد.

شهردارخوی‌ـبختگی

آ‌ـ۲۳۸۸۰

ب . ب زیباست
ولی دست بالای دست بسیار است
جنرال از ب.ب هم قشنگتر است

جنرال

اعلاوه برآنکه ازآخرین ابتکارات فنی برخوردار بوده و با حداقل مصرف حداکثر حرارت را تولید مینماید از نظر شیکی و زیبائی هم بخاری بی رقیب سال است .

محل‌فروش: **نمایشگاه شرکت‌سهامی جنرال‌مکانیك،** خیابان شاهرضا نبش‌کوی دبیرستان البرز وفروشگاههای بزرك درتهران وشهرستانها

امشب

درسینماهای ایران ـ متروپل ـ دیانا (تابستانی ـ زمستانی)

باموفقیت ادامه دارد

شاهکار کمدی موزیکال
فارسی
باشرکت
دلکش ـ وحدت
پرخیده
شهرزاد
ک ـ دوستدار
سپهرنیا
شانس و عشق و تصادف
سناریست و کارگردان
حسین مدنی
فیلمبردار ـ مهندس واهاک

کنفرانس سالانه کشاورزی تشکیل شد

کنفرانس مزبور توام باکنفرانس مشاورین کشاورزی هیئت عملیات اقتصادی امریکاست

ساعت ۸ونیم صبح امروز کنفرانس سالانه روسای ادارات کل کشاورزی استانها باحضور آقایان برن رئیس اصل چهار دکتر اهری مدیر عامل بانك کشاورزی و عده‌ای دیگر از روساء موسسات وبانك های کشاورزی بوسیله تیمسار سرلشگر اخوی وزیر کشاورزی افتتاح شد.

سرلشگر اخوی وزیر کشاورزی درنطق افتتاحیه خویش اظهارداشت منظور از تشکیل این کنفرانس اطلاع صحیح ودقیق ازمشکلاتی است که روسای کل کشاورزی در محل کار خود دارند.

بعد آقای برن رئیس اصل چهار نطق مفصلی ایراد کرد و ضمنا گفت کشور ایران دارای منابع‌زیاد میباشد وانواع آب وهواها رابرای انواع محصولات دارد. ایران‌خدمات بزرگی به فرهنك عالم کرده است ورضاشاه کبیر نیز راه ترقی‌ایران را باز نمود واعلیحضرت محمدرضا شاه پهلوی این ترقیات را ادامه میدهند. رئیس اصل چهاردربیانات خود از تقسیم املاك پهلوی‌واثرات نیکوی آن اسم برد وآنرا ستایش کرد.

پس از نطق آقای برن‌تنفس داده شد وبعد کنفرانس کار خودرا آغاز کرد.

ایجاد یك فرماندهی نظامی نظیر

بقیه ازصفحه اول

مهمترین موضوعات مورد بحث شورای وزیران سنتو که این هفته تشکیل می شود نتایج حاصله از مذاکرات پرزیدنت آیزنهاور با نیکتا خروشچف نخست‌وزیرشوروی می باشد .

بیك گفت که مذاکرات شورای وزیران سنتو ممکن است واجد اثرات جهانی باشد . و اگر وضع سیاسی عوض شده باشد باید دید که بچه نحو درآمده و چه باید کرد .

از سال ۱۹۵۵ که عضویت کامل آمریکا در سازمان پیمان مرکزی مطرح گردید تاکنون این موضوع مورد بحث و مطالعه است ابتکار آمریکا در ایجاد این پیمان موثر بوده است .

جان فاستر دالس وزیر خارجه سابق آمریکاعقیده داشت که آمریکا نباید عضو کامل سنتو شود زیرا این اقدام موجب نارضایتی کشور های عربی و باعث ناراحتی برخی از کشور های جنوب شرقی آسیا می گردد . دالس حداکثر پشتیبانی‌را از پیمان سنتو می کرد ولی با عضویت کامل آمریکا در آن مخالفت می نمود .

بیك گفت من معتقد نیستم که اگر امریکا عضو کامل پیمان سنتو گردد موقعیتش در خاورمیانه به خطر خواهد افتاد . زیرا آمریکا در این قسمت از دنیا بعنوان یك کشور امپریالیستی توسعه طلب معرفی نشده است و کسی با امریکا خصومت شدید ندارد .

بیك دبیر کل سنتو گفت که پیمان بغداد برای پر کردن خلائی که در خاورمیانه وجود داشت تشکیل شد

بیك گفت اگر آمریکا که عظیمترین قدرت نظامی غرب را در اختیار دارد عضویت این پیمان را قبول کند قدرت معنوی بزرگی باین پیمان خواهد بخشید .

بیك گفت اگر آمریکا در سنتو عضویت کامل پیدا نکند احتمال میرود که بخواهد این احساس‌را بوجود آورد که مایل است ازدور ناظر فعالیت کشور های همگام خود باشد .

دکتر اقبال نخست‌وزیر ایران دیشب از نیویورك با هواپیماوارد واشنگتن شد تا در جلسات‌شورای وزیران سنتو که روز چهارشنبه شروع می شود ، شرکت‌نماید

دکتر اقبال اظهار داشت که نظریه خود را درباره سنتو بعدا خواهد گفت .

ولی مسعود فروغی معاون نخست وزیر خبرهائی را که در برخی از روزنامه های نیویورك چاپ شده‌بود و حکایت از سردی ایران نسبت بسایراعضاء داشت ، انکار نمود

عباس آرام وزیر خارجه ایران بعلت درد معده در نیویورك‌بستری شد و نتوانست با دکتر اقبال به واشنگتن برود و دیگر نخواهد توانست که در جلسات شورای وزیران سنتو در واشنگتن‌شرکت نماید .

دکتر اقبال وزیر کار دکتر آموزگار را همراه خود آورده است تا در طرح‌ریزی اقتصادی سنتو نمایندگی کشور خود را بعهده بگیرد .

مقامات ایرانی معتقدند که‌حضور سرلشگر ارفع در واشنگتن‌نشانه اینستکه دولت ایران با ترکیه همکاری بیشتری خواهد کرد .

دکتر اقبال نقشه ای برای امروز خود ندارد و انتظار میرود که‌مدتی را برای تهیه مقدمات جلسات شورای وزیران صرف نماید

دکتر علیقلی اردلان سفیر کبیر ایران و سایر دیپلماتها هنگام ورود دکتر اقبال بواشنگتن از او استقبال نمودند .

ایران مقام چهارم را دروزنه برداری جهان احراز کرد

نتیجه مسابقات وزنه‌برداری جهانی که‌در ورشو پایتخت لهستان‌صورت گرفت بقرار زیر اعلام شد : صوروی با۱۴۳امتیاز مقام اول‌جهان، لهستان با۱۲۹امتیاز دوم ،آمریکا با۱۲۲امتیاز سوم ،ایران با۱۰۱امتیاز چهارم و کشورهای بلغارستان‌با۸ امتیاز ، افغانستان ومجارستان و فنلاند هریك با۷۱امتیاز ایتالیا با ۶۰ امتیاز ، عراق با۵امتیاز ، چك اسلواکی باچهار امتیاز ،رومانی با۳ امتیاز ، فرانسه با۲امتیاز آلمان شرقی بایك امتیاز مقامهای پنجم تادوازدهم را کسب نمودند .

دوعکس جالب دیگر ازمسابقات جهانی

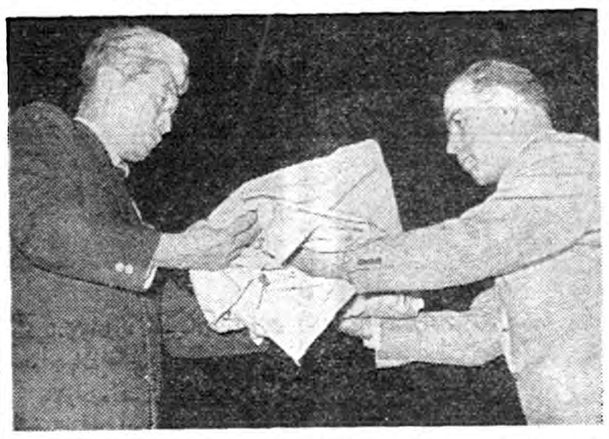

رئیس فدراسیون کشتی ایران پرچم مسابقات کشتی‌جهانی را به رئیس فدراسیون کشتی ژاپن که مسابقات جهانی‌آینده درآنجا انجام میشود تسلیم میکند

تیمسار سرلشگردفتری به حبیبی تبریك میگوید

اختلاف نانواها باسازمان بیمه‌های اجتماعی

عده‌ای ازنانواها دیشب درشورایعالی اصناف خوابیدند

هزار نفر صاحبان دکاکین نانوائی تهران که‌از ظهر دیروز درمحل شورایعالی اصناف اجتماع‌نموده‌بودند شب گذشته را نیزدرهمین محل خوابیدند و تجمع آنان امروز هم ادامه داشت .

خبرنگارما گزارش میدهد : علت اجتماع این عده اختلافاتی‌است که بین سازمان بیمه‌های اجتماعی و نانوایان برسرپرداخت حق بیمه کارگران بوجود آمده واسنادمطالبات از طرف سازمان باجرا گذارده شده‌است .

نانوایان میگویند :دوسال پیش وزارت کمرکات ضمن محاسبه‌ای در مقابل یك خروار پخت دویست ریال سود برای نانواها منظورکرد ودرظرف این مدت قیمت گندم و هزینه دکان و دستمزد کارگران بمیزان قابل توجهی افزایش‌یافته و حق‌بیمه‌هم درموقع این محاسبه وجود خارجی نداشته‌است اجتماع کنندگان‌تقاضادارند که‌بمنظور جبران نظر حسن‌نیتی کمی‌نسبت بکلیه‌اصناف ضرری که صنف نانواهم‌اکنون‌باآن مواجه‌است وزارت گمرکات‌محاسبه مجددی بنماید ومیزان سود خالص آنان را بالا ببرد .

افراد صنف نانوا بدستجات پنجاه‌نفری تقسیم شده‌اند وهردسته تدریجا بدکاکین خود میروند و پس‌ازتنظیم امور پخت و نظارت درفروش نان مجددا به‌شورای عالی اصناف باز می گردند .

تایکساعت دیگر ...

یکساعت بظهر امروز آقای دکتر سرداری مدیر عامل سازمان بیمه های اجتماعی کارگران بخبرنگار ماگفت: مطالبات‌سازمان‌از اعضای صنف نانوا بابت حق بیمه کارگران مسلم ووصول آن محرزاست ولی هم‌اکنون نماینده سازمان بیمه‌های اجتماعی باتفاق نمایندگان وزارت کاروورزارت گمرکات و نماینده شورای عالی اصناف وافرادنانوا دروزارت گمرکات مشغول مذاکره می‌باشند و سازمان ممکن‌است از نظر حسن‌نیتی کمی‌نسبت بکلیه‌اصناف کنندگان‌تقاضادارند که‌بمنظور جبران و تجدید نظری نماید . آقای دکتر سرداری افزود که تاآخروقت‌امروز مجددی بنماید ومیزان سود خالص توافق حاصل خواهد شد .

ورود هیئت مطالعاتی مواد مخدره بتهران

هیئت مطالعاتی مواد مخدره سازمان ملل متحد بمنظور بازدید از کشور های خاور میانه بتهران وارد شدند اعضای این هیئت که عبارتنداز آقایان «توش» از هلند «ولی انیانج» از ترکیه «لنارد نیکلسن» از کانادا- وسرتیپ عبدالعزیز صفوت از مصرسال گذشته طبق تصمیم شورای اقتصادی واجتماعی سازمان ملل متحد انتخاب‌شده ودرکشور های خاور میانه با افسران انتظامی و پلیس گمرك تماس حاصل کرده و گزارش کارکمیسیون های مبارزه با مواد مخدره این کشور ها را به سازمان ملل متحد تقدیم می دارند .

نرخ مسکوك در بازار

امروز بازار مسکوك رونق‌داشت ومعاملات انجام میگرفت مظنه مسکوك دربازار آزاد تاآخروقت امروز بشرح زیربود :

پهلوی ۶۶۷ریال نیم پهلوی۳۳۸ریال ربع‌پهلوی ۱۷۴ریال ۱۵مناتی ۱۴۸۰ریال ده‌مناتی ۱۱۰۰ریال پنج‌مناتی ۴۲۵ریال بیست‌دلاری ۳۶۵۰ریال طلای شمش مثقالی ۴۱۰ریال نقره جدید ۲۱ریال قدیم ۹۳ریال ژرژ۴۸۰ تا۷۶۰ریال لیره عثمانی ۴۰۰تا۶۶۰.

اقدامات انجام شده درمورد تعمیم بهداشت درکشور

درقطعنامه‌کنفرانس بهداشتی‌کشور مبارزه شدید بامواد مخدره باتوجه‌باینکه مواد مخدره تازمای معمول نگردد توصیه شده

همچنانکه قبلا اطلاع دادیم اعضای کنفرانس بهداشتی باتفاق آقای دکتر راجی وزیر بهداری بحضور شاهنشاه شرفیاب شدند .

در این شرفیابی ، وزیر بهداری گزارشی معروض داشت حاکی از اینکه :

در سال های اخیر پیروزی‌های بزرگی در راه بهداشت نصیب کشور گشته است . تریاك که‌تا شش سال پیش یك آفت بزرك اجتماعی محسوب می شد ونیروی فعاله مملکت و نسل آینده را مستاصیب زوال سوق می‌دادامروز در پرتو عنایات ملوکانه و همت مردانه ملت غیور ایران در حال نزع‌و فنا است ، کشت تریاك از بین رفته و چهار پنجم معتادین ترك اعتیادنموده‌اند . برنامه‌ریشه‌کنی مالاریا پیروزی دیگری است‌که نصیب گشته و در حال حاضر دوازده میلیون نفری که در نقاط مالاریا خیز بسر میبرند درمحیطی زندگی می کنند که دیگر مالاریا در آنجا نیست .

در زمینه مبارزه با سل کوشش و مجاهدت بسیار بعمل آمده و سه درمانگاه مبارزه با سل دایرشده و سیزده درمانگاه که اغلب‌درمرکز استان هستند در آتیه نزدیك مفتوح خواهد گشت .

هفت آسایشگاه در دست‌ساختمان است که تا اوایل سال آینده‌افتتاح می شود .امر «واکسیناسیون» اعم از واکسیناسیون سل یاسایر واکسن ها طبق‌برنامه با شدت‌زیاد تری پیش میرود

ریشه کنی آبله جزو برنامه های مورد توجه وزارت بهداری است.

تعمیر و بهداشتی کردن ۱۴۵ برکه در جنوب در اواخر سال‌جاری پایان یافته و هم اکنون مامورین وزارت بهداری برای ترمیم سایر برکه ها در بنادر جنوب و جزایر خلیج مشغول فعالیت هستند .

آب آشامیدنی ۲۷ شهرستان تامین گشته است . دراستان گیلان مازندران صدهاچاه آب، بهداشتی ۵۰ گردیدهوبرروی‌آنها سرپوش سیمانی گذارده شده و تلمبه‌نصب شده است .

کلیه این اقدامات که مشتمل بر درمان و جلوگیری از بیماری‌های واگیر کشور اعم از بیماری های عفونی سل . جذام و غیره است‌از طرف مامورین وزارت بهداری که سران آنها امروز شرف حضور دارند صورت گرفته و همچنان ادامه خواهد داشت .»

وزیر بهداری در پایان اظهارات خویش یك نسخه از قطعنامه کنفرانس بهداشتی را تقدیم شاهنشاه کرد .

توصیه شاهنشاه ....

شاهنشاه در پاسخ آقای وزیر بهداری پیرامون اهمیت برنامه های مربوط بریشه کنی مالاریا و بیماری های واگیردار و برنامه مبارزه‌با بیماری سل وواکسیناسیون های مختلف و همچنین تربیت تعداد بیشتری پزشك و ایجاد درمانگاه هاوبیمارستانهای تازه درسراسر مملکت اوامری صادر فرمودند و در مورد قطعنامه کنفرانس‌بهداشتی خطاب به آقای وزیر بهداری فرمودند :

آنچه از این قطعنامه قابل اجرا است بایستی فورا اجرا گردد و منابع مالی مختلف چه در متن بودجه و چه عوارض شهرداری ها و چه در آمدهای دیگر باید نیازمندی های درمانی و بهداشتی مملکت‌را تامین کند .

قطعنامه کنفرانس

درقطعنامه کنفرانس بهداشتی کشور که بحضور شاهنشاه تقدیم گشت نکات زیر توصیه شده‌است:

ادامه مبارزه برای ریشه کنی مالاریا حتی از طریق اخذ کمك و مساعدت مالی‌و فنی از منابع ملی وبین‌المللی ، ادامه عملیات ریشه‌کنی آبله تارسیدن بهدف نهائی. ادامه مبارزه باتریاك ومواد مخدره وتوجه باینکه استعمال مواد مخدره تازه‌ای‌در دستگاههای‌وزارت‌بهداری،تشکیل معمول نگردد، ادامه عملیات مبارزه باسل. ادامه وتوسعه عملیات‌مبارزه بابیماریهای واگیردار وآمیزشی، همکاری وایجاد هماهنگی وتوجه خاص کلیه دستگاهها جهت‌اجرای برنامه‌های مصوب بهداشتی‌کودکان ومادران، ایجاد واحد مطالعاتی و تجسسی برای مطالعه و تحقیق‌درباره بیماریهائی که کاملا بررسی‌نشده‌اند تجدیدنظر در قانون‌تمرکز‌مؤسسات صحی کشور ، ازدیاد بودجه‌وزارت بهداری، تاسیس کلاسهای کارآموزی جهت تربیت کارمندان‌فنی واداری، تثبیت وضع استخدامی کارمندان روزمزد، الحاق بهداری آموزشگاهها بوزارت بهداری ، ادامه ارتباط با مؤسسات‌بهداشتی وتحقیقاتی وعلمی کشورهای دیگر، همکاری نزدیك وانعقاد قراردادهای لازم برای درمان افراد بیمه شده شورای سلطنتی پزشکی

یك اردك روسی درمبارکه شکارشد

خبرنگارما ازمبارکه طی گزارشی اطلاع میدهد عصر روزگذشته آقای سهراب‌دانش کارمند شرکت نفت مبارکه بشکار رفت ودرحومه این منطقه‌اردکی‌شکارکرد.پس‌ازشکارو ذبح اردك مزبور آقای دانش متوجه گردید که‌یك‌طوق فلزی بپای اردك‌بسته شده ودرروی این طوق کلمه «مسکو» وشماره ۵۰۶۸۹۶ ویك کلمه روسی دیگر منقوش گردیده است. فعلاطوق‌مزبور راآقای دانش درمبارکه‌نگهداری میکند .

درکنفرانس تسلیح اخلاقی

روزتولد پیغمبراسلام روزایران اعلام شد

امروز هیئت نمایندگی که‌ازطرف کشورایران برای شرکت در کنفرانس تسلیح اخلاقی بژنو عزیمت کرده بودند بتهران بازگشتند .

اعضاء این هیئت عبارت بودند از آقایان فاضل سرجوئی مدیرکل ثبت‌دکتریگانه رئیس‌اداره‌حقوقی- دکتر داودی ازوزارت کشور وآقای خونساری ازوزارت کار- آقای فاضل‌سرجوئی نماینده ایران در کنفرانس تسلیح اخلاقی‌بخبرنگار ماگفت: بنابه‌پیشنهاد نمایندگان ایران در روز ۲۹شهریور که‌مصادف باهفدهم ربیع‌الاول وروزتولدحضرت رسول‌اکرم (ص) بود روز ایران اعلام‌شد.

دراین روز اعضاء شرکت‌کننده‌این کنفرانس که بیش از ۱۲۰۰ نفر نمایندگان ملل و نژادهای مختلف بودند غذای ایرانی(خورش‌بادمجان و کدو) صرف کردند دراین جلسه سرودشاهنشاهی خوانده شدونمایندگان کلیه ملل شرکت‌کننده‌هنگام‌اجرای این مراسم بپا خواستند .

سخنرانی نخست‌وزیر درواشنگتن

همانطورکه قبلااطلاع داده‌بودیم روز پنجشنبه گذشته آقای دکتر اقبال نخست وزیر در راس هیئت نمایندگی ایران برای شرکت در هفتمین دوره اجلاسیه سازمان پیمان مرکزی (سنتو) عازم واشنگتن شد .

آقای دکتر اقبال پس از توقف در پاریس و لندن به سوی آمریکا پرواز نمود. نخست وزیر ایران هنگام‌ورود بواشنگتن نطق زیر را خطاب بملت آمریکا ایراد نمود :

برای اینجانب موجب‌کمال خوشوقتی است که بمنظور شرکت در هفتمین دوره اجلاسیه شورای وزیران سازمان پیمان مرکزی به پایتخت کشور بزرك شما مسافرت میکنم . دولت و ملت ایران به مجاهدات ومساعی آمریکا در راه حفظ و تشبیت مبانی صلح و آزادی در جهان بدیده احترام وتحسین مینگرد و توفیق شمارا در انجام این وظیفه دشوار و خطیر موفقیت خود میداند کمکهای شمابه کشورهائیکه نیازمند مساعدت هستند از دیدگان حقشناس ملت ایران پوشیده نیست و برای من جای خوشوقتی بسیار است که حامل درود و تهنیت دوستانه‌دولت‌وملت‌ایران به دولت و ملت‌نجیب‌آمریکا باشم

اطمینان دارم حسن نیت و صمیمیتی که ذاتی ملت آمریکا میباشد به توفیق نخستین اجتماع شورای وزیران سازمان پیمان مرکزی در واشنگتن کمك موثر خواهد نمود و این دورهٔ اجلاسیه شورا فصل تازه‌ای در روابط بین دول عضو پیمان خواهد گشود . ما با امید فراوان به این مسافرت آمده‌ایم و امیدواریم که بانتیجه‌مثبتی به وطن خود بازگردیم از آقایان مخبرین و روزنامه نگاران که وسیله تفهیم و تفاهم بین ملل ودول جهان آزاد میباشند تقاضا دارم که پیام دوستانه و تهنیت ودرود بی‌پایان هیئت نمایندگی ایران را به ملت بزرك آمریکا تبلیغ فرمایند .

سفیر ایران بهند بازگشت

آقای مشفق کاظمی سفیر کبیر ایران در هند که برای پذیرائی از آقای نهرو نخست‌وزیر هند بایران آمده وسمت رئیس میهمانداران ایشان را برعهده داشت ساعت شش صبح امروز باهواپیما به دهلی نو بازگشت .

تعویق ابلاغ آئین‌نامه تجارت باآلمان شرقی

امروز گفته شدکه آئین‌نامه تجارت باآلمان شرقی‌ممکن است تغییر کرده ودرآن تغییراتی داده شود وقدری تعدیل گردد.

روی همین اصل فعلا آئین‌نامه‌ای‌که برای کنترل تجارت باآلمان شرقی تهیه شده بشرکت معاملات خارجی ابلاغ نخواهدشد.

نخست‌وزیر ایران

بقیه از صفحه اول

کمونیسم وجود ندارد

دکتر اقبال‌گفت که کمونیسم در ایران مشکلی بوجود نیاورده‌و کشور مابسرعت رو بترقی است . وی اضافه کرد مهمترین جنبه شورای پیمان سنتو که از چهارشنبه تا جمعه این هفته در واشنگتن تشکیل می‌شود ابراز اعتمادی که اعضای این پیمان دفاعی نسبت بیکدیگر دارند وکمك هائی که از آمریکا دریافت میدارند میباشد .

باتوجه باوضاع ایران اقبال گفت کمونیسم در برابر مردمی که با دولتشان هم آهنگی دارند و بسرعت روبترقی هستند کاری از پیش نخواهد برد .

تقسیم املاك شاهنشاه

در باره ترقیات ایران اقبال گفت برنامه اصلاحات ارضی در سال۱۹۵۱ بوسیله تقسیم زمینهای شاهنشاه و املاك خالصه بین دهقانان فقیرشروع شدمو بهر دهقانی ۲۵ هکتار زمین داده شده‌است ، بعلاوه کمك نقدی بدهقانان با ربحی کمتر از نصف مبلغ سابق برای یك دوره بیست ساله پیش‌بینی شده‌است .

نخست وزیر ایران گفت یکی از طرق کسب مقبولیت دولت مسافرتهای اعضای کابینه‌باستانهای مختلف کشور وتشکیل جلسات هیئت دولت دراین نقاط میباشد . اقبال پس از تحسین شاهنشاه ایران گفت دریك مورد که اهالی شهری تقاضای تشکیل جلسه هیئت دولت رادرشهر خود کرده بودند بآنها پاسخ داده‌شد که اگرفرودگاهی در آن شهر ایجاد شود این جلسه بلافاصله تشکیل خواهد شد .بزودی از شهر مذکور گزارش رسید که فرودگاه آماده شده، واعضای کابینه که از ساختن فوری فرودگاه متعجب شده بودند بلافاصله بآنشهرستان عزیمت کردند .

دکتر اقبال گفت این مسافرت‌موجب رضایت فراوان شد . مردم دیدند که دولت واقعا برفع مشکلات آنان‌اظهار علاقه میکند و آنرا بعنوان درس آموزنده‌ای برای وزراء میدانند وزرای کابینه واقعا مایلند مردم‌را بشناسند. در جاهائی که راههای مناسب وجود ندارد مسافرتهای هیئت دولت بوسیله هواپیمای سبك صورت میگیرد .

طریقه‌محاسبه‌مالیات درآمدهای‌بازرگانی

بقیه از صفحه‌ماول

نظر شورا

شورای مالیاتی نظر قطعی خودرا چنین اعلام میکند :

برفرض که برحسب ماده ۱۲قانون مالیات بردرآمد کلیه درآمدنزولی سود مشمول مالیات باشد و از بابت تحصیل آن هیچگونه هزینه‌ای قابل قبول نباشدیعنی امکان‌تحصیل درآمد بدون تحمیل هزینه درشان درآمد نزولی بوده باشد ناچار در مورد بازرگانانیکه ضمن فعالیت بازرگانی در آمد نزولی هم‌تحصیل میکنند و مالیات او بر اساس‌دفاتر قانونی واریز میشود باید هزینه های قابل قبول را متعلق بدرآمد بازرگانی او دانست بنابراین عدم احتساب قسمتی از هزینه به نسبت متعلق بدر آمد نزولی دارای مبنا و اساسی نیست وبایستی کلیه هزینه های قابل قبول بهای درآمد بازرگانی محسوب گردد و تمام در آمد نزولی سود ویژه مشمول مالیات فرضی شود .

جمع در آمدها

در آمد های نامبرده بازرگانان ما یکدیگر جمع شوند ولی جمع آنها فقط از لحاظ تقسیم به‌نسبت هزینه به هر یك از دو درآمد باشد و پس از تقسیم هزینه‌به‌نسبت بدست آمدن سود ویژه در هر مورد مالیات هر یك از در آمد های بازرگانی و نزولی جداگانه ومطابق نرخها و سایر احکام مقرر درفصل مربوطه بهریك‌از آنها تشخیص و احتساب گردد .

سود ویژه

تمام هزینه های قابل قبول فقط از درآمد ناویژه بازرگانی کسرو پس‌از بدست آمدن در آمد ویژه بازرگانی مالیات آن مطابق‌مقررات فصل ۵ قانون احتساب شود ولی تمام سود ویژه مشمول مالیات‌درآمد نزولی ، سود ویژه مشمول‌مالیات تلقی و مالیات آن بترتیب مقرر در فصل یازده تشخیص شود .

هزینه های قابل قبول

فقط آن قسمت از هزینه های قابل قبول که بدرآمد ناویژه بازرگانی به نسبت تعلق میگیرد ازدرآمد مذکور کسر ومالیات آن مطابق مقررات فصل۵ قانون‌احتساب و از قبول بقیه هزینه خود داری و تمام درآمد نزولی سود و یژه مشمول مالیات تلقی و مالیات آن علیحده و بنحو مذکور در فصل یازده تشخیص گردد .

طرحی‌که تولید عسل را درکشور چندبرابر میکند

طرحی بوسیله بنگاه دامپروری و اداره کل ترویج در دست تهیه است که بموجب آن تولید عسل کشور قاچند برابر بالامیرود در ضمن عسلی بدست می‌آید که تهیه‌آن مطابق اصول بهداشتی میباشد .

آگهی مناقصه ازطرف هواپیمائی کشوری

اداره کل هواپیمائی کشوری (حساب عملیات مخصوص) عملیات ساختمانی و نصب سه دستگاه V.O.R. رادر ایستگاههای زاهدان و یزد و کرمانشاه باشرایط زیر بمناقصه میگذارد .

۱ـ کسانیکه مایل بشرکت در مناقصه باشند بایستی تاآخر وقت اداری روز پنجشنبه ۳۸ر۷ر۱۵ به اداره مهندسی وساختمانی هواپیمائی در فرودگاه مهرآباد مراجعه وباپرداخت یکهزار ۱۰۰۰ ریال اوراق و مشخصات مناقصه رادریافت دارند .

۲ـ شرکت کنندگان باید برای هرسه ایستگاه پیشنهاد خودرا یکجا تسلیم نمایند .

۳ـ پیشنهاد دهندگان بایستی قبلا برای هر دستگاه ۱۰٪ مبلغ پیشنهادی خودرا به حساب شماره ۹۰۲ حساب عملیات مخصوص واریز و اعلامیه آنرا ضمیمه پیشنهاد خود سازند ویا معادل همان مبلغ تضمینی از یکی از بانکهای مورد قبول ضمیمه پیشنهاد خود نمایند بهپیشنهادات فاقد سپرده ترتیباثر داده نخواهد شد چك ووجه نقد وچك تضمین‌شده که ضمیمه پیشنهاد باشد مورد قبول نخواهد بود .

۴ـ پیشنهادات بایستی تاآخر وقت اداری روز چهارشنبه ۳۸ر۷ر۲۸ تحویل دفتر اداره کل هواپیمائی کشوری گردد پیشنهاداتی که پس‌از موعد مقرر رسیده باشد مورد قبول نخواهد بود .

۵ـ پیشنهادات واصله درساعت ۱۰ صبح روز پنجشنبه ۳۸ر۷ر۲۹ باز و قرائت خواهد شد حضور پیشنهاد دهندگان در جلسه مناقصه آزاد است .

۶ـ کلیه هزینه های متعلقه از قبیل نشر آگهی و هرگونه مالیات عوارض و غیره بعهده برنده مناقصه خواهد بود و اداره در رد و قبول یك‌یا کلیه پیشنهادات مختار است .

اداره کل هواپیمائی کشوری
آ ـ ۲۳۸۷۶

۳ـ۱

بمناسبت میلاد مسعود اعلیحضرت همایون شاهنشاهی

فروشگاه شرکت سهامی لوان تور

شیك ترین پارچه های پاریس راکه مخصوص مجالس شب نشینی وعروسی میباشد وارد نموده است . چون تعداد کوپن این پارچه ها محدود میباشد لذا منحصراً بخانمهائیکه دارای کارت مهمانی شب نشینی درمجالس جشن فرخنده میلاد مسعود شاهنشاهی میباشند فروخته میشود . پارچه های فراك و اسموکینگ برای آقایان ارسال میشود

فروشگاه لوان تور - میدان فردوسی تلفن ۴۹۵۵۵

مسابقات جهانی کشتی در استادیوم ثریا

بقیه ازصفحه پانزدهم

مبارزه بنفع طرفین مساوی اعلام شد .

آخرین دوره مسابقات

ازساعت هشت ونیم بعداز ظهر آخرین دوره مسابقات آغاز گردید خجسته‌پور قهرمان وزن اول تیم ملی ایران برای اولین مسابقه وزن اول این‌دوره باحریف قوی‌خود «احمدبیلک» ازترکیه برروی تشك آمد وبلافاصله از بیلك‌زیر گرفت واورا خاك کرد ،مردم فریادمیزدند وخجسته‌پوررا تشویق میکردند خجسته احمدبیلك رابوسط تشك کشید ، ومایه سگك گرفت ،بیلك روکرد وهردو ازتشك خارج‌شدند بعدکه شش دقیقه تمام شد رای مساوی اعلام کردند ، دراولین دو دقیقه خجسته‌پور خاك نشست ، بیلك سعی کرد کت‌بکشد .ولی نتیجه‌ای نداد ، در دودقیقه بعد خجسته‌پور که‌دررو کارمیکردیکبار کنده کشید ، درآخرین دودقیقه بهردوکشتی گیر در اثر فعالیت نکردن یك‌اخطار بدداده شد .

اینمسابقه بالاخره مساوی اعلام شد .

دومین مسابقه دروزن اول دوره پنجم بین «علیف» از شوروی با «هاراتا کاشی» ازژاپن انجام گردید قهرمان ژاپنی بعداز یك‌مبارزه‌سر سختانه درمدت ۹٫۵۰دقیقه ضربه فنی شد .

پنجمین دوره‌وزن پنجم بین «کولف» ازبلغارستان با «موشکیان» ازشوروی انجام گردید .درشش دقیقه اول «کولف» ازنظر امتیاز جلوبود، موشکیان هرچه کوشش نمود که جلو بیافتد نشد ، و بالاخره «کولف»در مدت‌دوازده‌دقیقه باامتیاز برنده شد .درکشتی بعد درهمین وزن «مصطفی داغستانلی» از ترکیه با «اخترمحمد» ازپاکستان روبرو شدند . هردوکشتی گیر بعلت نداشتن فعالیت یك اخطار بدگرفتند وبالاخره مسابقه مساوی اعلام شد .

حبیبی -حبیبی

برای اولین کشتی دوره پنجم‌وزن پنجم .امامعلی حبیبی ازایران با «اسماعیل اوگان »از ترکیه دارنده عنوان قهرمانی دوم جهان روبروشد. فریاد تشویق‌استادیوم ثریا را میلرزاند .

حبیبی درحالیکه لبخندی به‌لب‌داشت بروی تشك آمد. وی باقهرمانی مسابقه داشت که‌دردنیا معروف‌بود. وقتی حبیبی بااوگان روبروشد برای یك لحظه سکوت سراسر

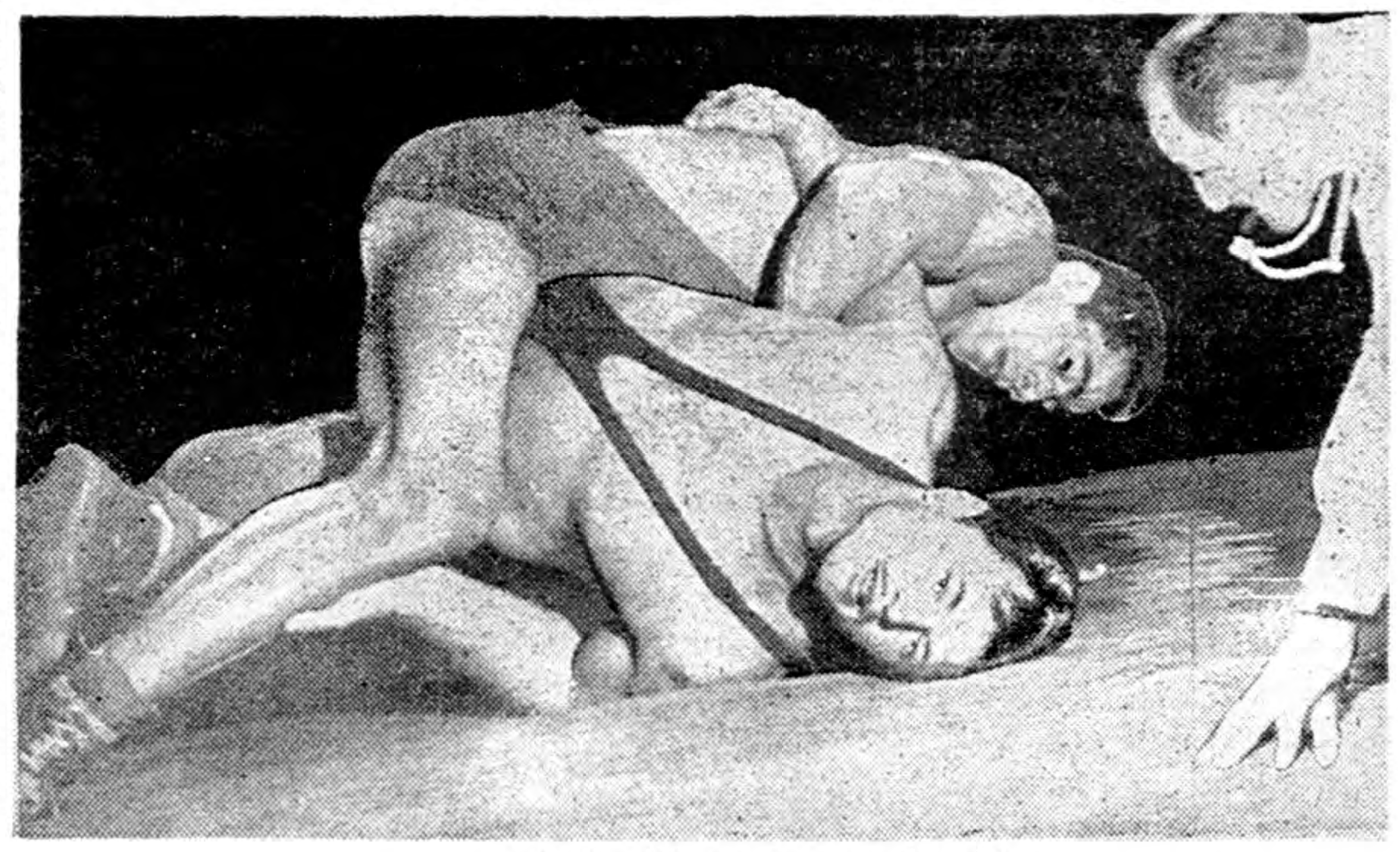

غول بلغار درپنجه نیرومند تختی خردشد

میدان رافرا گرفت ،حبیبی بسرعت از اوگان زیر گرفت، مردم فریاد کشیدند، اوگان فرار کرد، حبیبی اورا از رینك پائین انداخت برای باردوم حبیبی زیرگرفت نشد . اوگان آمد ازروکار کند وحبیبی راخاك کند، حبیبی بایك «پیچ‌پیچك» اوگان راپروی پل برد ودرحالیکه مردم ازجای خود برخاسته وفریاد میکشیدند باهمین فن اوگان‌راضربه فنی نمود، حبیبی راروی دست‌بیرون آوردند .استادیوم بلرزه افتاده بود تیمسار دفتری وسرهنك‌معروفخانی درحالیکه اشك شوق‌درچشمانشان حلقه بسته بود، بکنار رینك آمدند وحبیبی راتشویق کردند واین پیروزی بزرك راباوتبریك گفتند. مردم میدانستند که‌حبیبی برای‌سرنوشت مقام اولی‌جهان میبایست‌یك کشتی دیگربابالاوادزه قهرمان اول‌وزن پنجم جهان بگیرد.

بالاوادزه فنی‌ترین وعالی‌ترین کشتی‌هاراطی این چند شب گرفته وهمه رقبای خودرا ضربه فنی‌نموده بود.

وزن هفتم

پنجمین دوره کشتی دروزن هفتم درروی تشك شماره یك بین موریس ازفرانسه باسیراکف از بلغارستان انجام شد، سیراکف درمدت‌دوازده دقیقه باامتیاز برنده شد. ششمین دوره وزن اول بین نیازمحمد از پاکستان بابیلك احمداز ترکیه درروی تشك شماره یك مقارن‌ساعت ده‌ونیم بعداز ظهر آغاز گردید.

درشش دقیقه اول مبارزه جالبی بین دو کشتی‌گیر درگرفت .درنتیجه امتیاز بنفع ترك شد، این مسابقه بعدا فعالیتی نداشت تااینکه‌احمد‌بیلك باامتیاز توانست مسابقه‌رابنفع خود خاتمه دهد.

مسابقه‌بعددوره ششم‌وزن سوم‌بین‌اختر محمد ازپاکستان‌باموشکیان‌ازشوروی انجام شد. اختر محمد خوب کشتی گرفت دراین مسابقه دردقیقه‌ای‌که اخترمحمدروکار میکرد وضع موشکیان رابخطر انداخت وبالاخره این مسابقه درمدت دوازده دقیقه با امتیاز بنفع اختر محمد از پاکستان خاتمه یافت.

حبیبی- بالاوادزه

خواننده عزیز، قبل از نوشتن‌شرح این کشتی یعنی مبارزه‌ای که سرنوشت دارنده عنوان اول‌جهان را معلوم میکرد یك نکته جالب است که باید نوشته شود. من‌در مدت چهارسالی که نویسنده‌رپرتاژ های ورزشی هستم ودرطول این‌مدت بزرگترین مسابقات کشتی کشور چه داخلی وچه خارجی را دیده‌ام مسابقه‌ای مانند مسابقهٔ دیشب‌حبیبی وبالاوادزه بیاد ندارم و ندیده‌ام . این حرف را نه تنها من میزنم بلکه دیشب صحبت همه‌همین‌بود.

بقیه درصفحه ۱۹

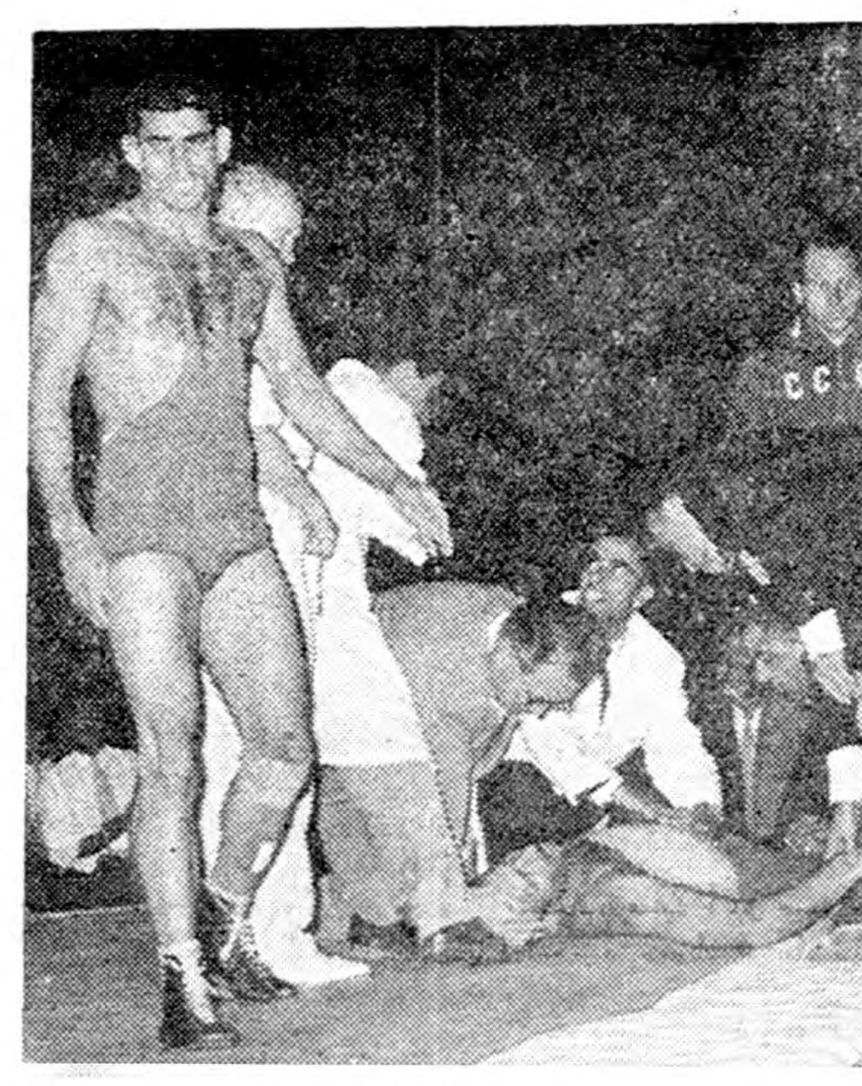

حبیبی پیروزازجابرخاست و«بالاوادزه» بادنده‌های ضرب‌دیده روی تشك خوابید وپزشکان بسراغش رفتند.

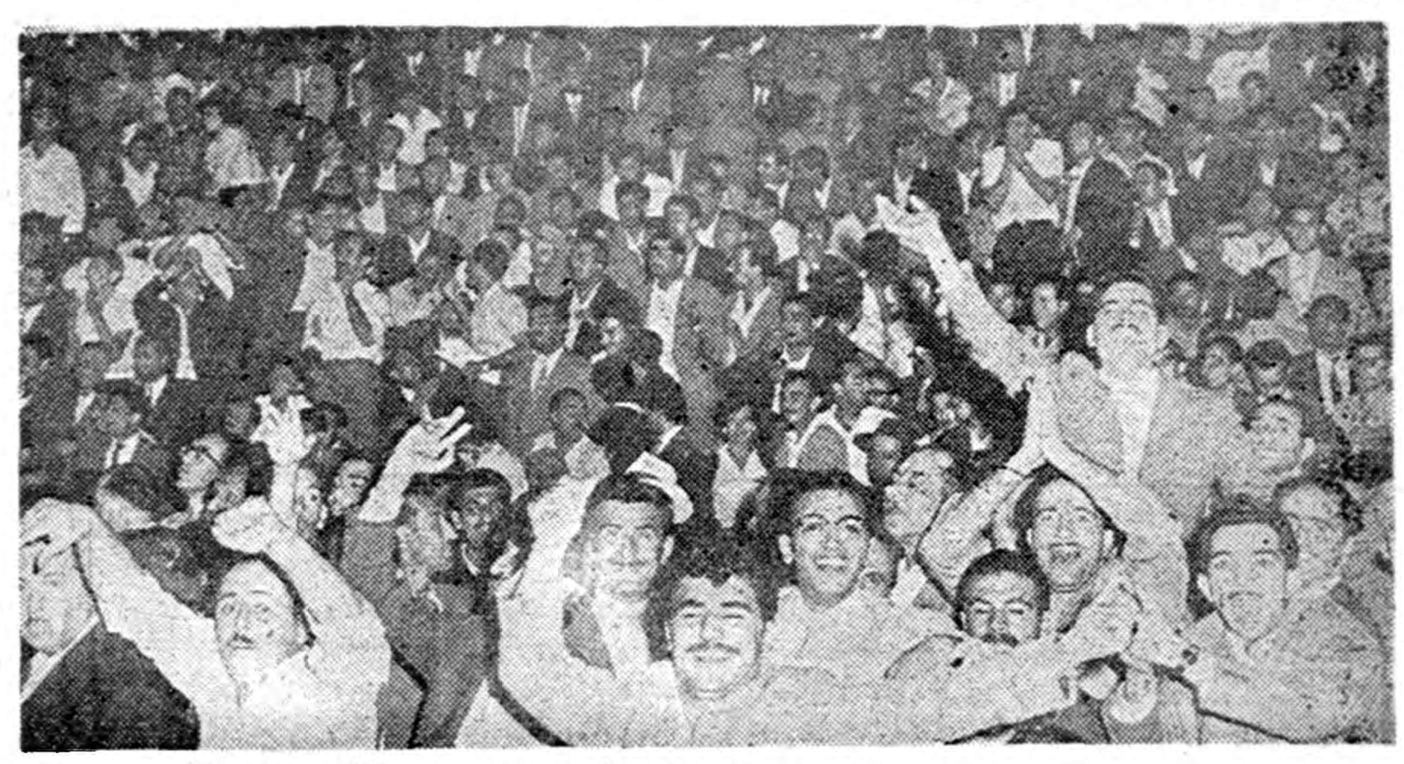

منظره‌ای ازشادمانی وابراز احساسات تماشاچیان‌هنگام پیروزی تختی

۲سال زندان و ۱۵۰ هزار تومان جریمه

مجازات راننده‌ای بودکه شصت‌وپنج کیلو تریاك درباك بنزین کامیون خود پنهان کرده بود

دیروز شعبه دوم دادگاه عالی جنائی بریاست آقای معاونزاده‌بری رسیدگی باتهام‌یك‌راننده‌وشاگردش بنام میر رحمان تاج الدینی وحسین جگر گوشه که چندی قبل‌باتهام قاچاق ۶۵ کیلو تریاك تحت‌تعقیب دادسرای تهران قرار گرفته بودند تشکیل شد .

طبق کیفر خواسته دادستان در اسفند ماه سال گذشته میر رحمان باتفاق شاگرد خودحسین ازمرز ترکیه مقدار شصت و پنج کیلو تریاك خرید و باك بنزین کامیون را نصف کرده وتریاکها را دریك طرف و بنزین را در طرف دیگر باك کامیون‌ریخته‌و بتهران‌حرکت کرد ولی در پاسگاه آبیك توسط مامورین گارد گمرك دستگیر و شصت و پنج کیلو تریاك از باك بنزین وی کشف گردید و بس‌از تنظیم پرونده با تریاك قاچاق بتهران اعزام شد .

پرونده راننده کامیون‌وشاگردش در دادسرای تهران پس از طی مراحل قانونی‌و صدور قرارمجرمیت بشعبه دوم دادگاه عالی‌جنائی‌ارجاع گردید .

دیروز دادگاه برای رسیدگی باین پرونده تشکیل گردید و پس از چند ساعت دادرسی ختم‌محاکمه اعلام وهیئت قضات وارد شورشد ساعت دوبعداز ظهر دیروز دادگاه میررحمان‌تاج‌الدینی متهم اصلی‌را بدوسال حبس وپرداخت‌یك‌میلیون و پانصدهزارریال جریمه نقدی محکوم کرد حسین جگرگوشه کمك راننده ازاتهام منتسبه تبرئه شد.

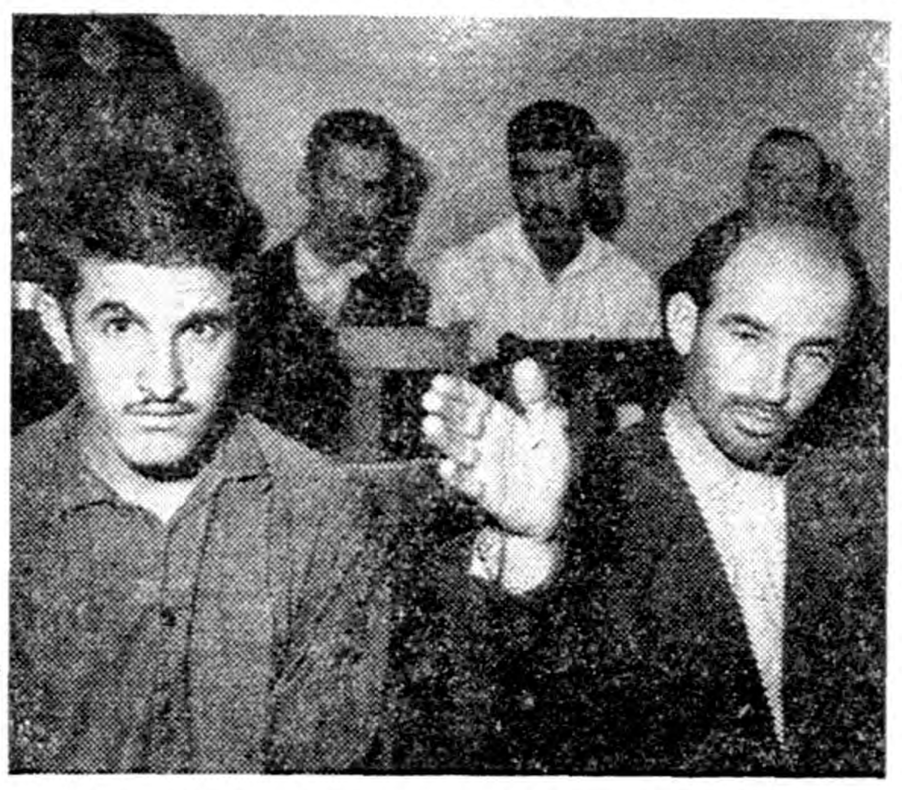

راننده کامیون و کمك راننده در جلسه دادگاه

درشگه بی‌اسب واسب چوبی!

دیشب پیرزن هفتادو سه ساله‌ای بنام عمه‌خانم را که بشدت مجروح شده بود بیمارستان امدادی شیرو خورشید سرخ منتقل کردند. عمه‌خانم بمدیره بیمارستان گفت :از میدان اعدام می گذشتم که ناگهان یك‌درشگه بی‌اسب بایك اسب چوبی بهم خوردند و منهم برزمین افتادم .»

جریان‌واقعه‌از طرف‌بیمارستان به مامورین کلانتری ۱۵اطلاع داده شد و معلوم شد عمه‌خانم فرزند علی از تصادف یك اتومبیل بایك دوچرخه که درنزدیکی اواتفاق‌افتاده‌ترسیده ودرجوی آب افتاده ومجروح شده‌است .

جوانی که خودرا «وفادار» معرفی‌میکرد ولی وفادار نبود!

مامورین تربیت‌بدنی مردی‌نسبتاقوی هیکل رابکلانتری ۹آوردند وبدنبال آن آقای احمدوفادار قهرمان‌سنگین وزن کشتی بکلانتری آمده اظهار داشت که‌این شخص ازمدتهاقبل خو د را بدیگران بجای من و گاهی هم‌بنام برادرم معرفی کرده واز آنها اخاذی کرده‌است .

دربازجوئی اولیه متهم خودرا اسفندیار معرفی کرده منکر این ادعا بودولی ضمن تحقیق‌بیشتر‌معلوم شد شب گذشته این شخص بعلت تظاهرات مستانه بکلانتری جلب‌و خودرا بمامورین کلانتری برادراحمد وفادار معرفی کرده است .

فعالیت درمشهد وقزوین !

صبح‌امروز مجددا آقای وفادار درکلانتری ۹حاضر واظهارداشت این شخص‌اهل‌درگزوباوی‌همشهری است . آقای وفادار دراین باره اظهار میداشت :ازچندی قبل عده‌ای از دوستان وکسانی که‌بامن آشنائی داشتند دراین باره مطالبی میگفتند با تحقیق بیشتر معلوم‌شد اسفندیار درمشهد وقزوین وتهران بعده‌ای ازاشخاص سرشناس‌مراجعه وخودرا برادر من‌معرفی کرده‌واز هریك مبالغی گرفته است .اسفندیار در کلانتری میگفت که‌هرکس در این‌باره ادعائی‌دارد باید مدرکی ارائه دهد .

چون بنابااظهارات شاکی عده‌ای ازکسانی که‌وجوهی باین شخص پرداخته‌بودند ،حاضربودندحضورا شهادت دهند ،متهم برای رسیدگی بیشتر باداره آگاهی فرستاده شد تاصدق یاکذب اظهارات وی‌معلوم شود .

حوادث وقایع

خلاصه چند خبر

• شعبه ۱۶ دادگاه جنحه دونفر راننده باسامی حسنعلی بابائی و غلامرضا هنرمند را که بدون‌داشتن گواهینامه اقدام برانندگی کرده بودند هریك‌رابه ۳۰ روززندان‌محکوم کرد.

• درچند روز اخیر ۱۳۴ مرکز فساد توسط مامورین کلانتریهای تهران کشف و تعطیل شد . در این اماکن ۱۶۰ نفر دستگیر و مقدار زیادی وسائل استعمال‌افیون وتریاك وشیره بدست آمدکه‌همراه دستگیر شدگان باداره مبارزه با مواد مخدره فرستاده شد.

• دیروز کارگری‌بنام‌عباس معمار که در ساختمانی واقع در خیابان آرامگاه مشغول کار بود از چوب بست بزمین سقوط کرده بسختی مجروح شد.

• صبح امروز در نتیجه یك تصادف اتومبیل در خیابان ری‌مردی بنام علی ملاحاجی ۸۰ساله بسختی مجروح‌شد و پس از آنکه به بیمارستان سینا منتقل شد در نتیجه شدت جراحات وارده درگذشت .

۳۰۳۵۶۹

تلفن مستقیم سرویس حوادث اطلاعات

وجود مزاحمین دراطراف یك دختردلیلی براخراج او ازمنزل نیست

عصر دیروز مردی بکلانتری ۲۰ شکایت کردکه چندی قبل دختری بعنوان اینکه قصد ادامه تحصیل دارد واز شهر دورافتاده‌ای بتهران آمده است درخانه او اطاقی اجاره کرده است.

این زن در روزهای اول ورود بخانه همانطور که‌گفته‌بود بخواندن درس مشغول بود ولی اخیرا دریکی از هتل دانسینگها استخدام شده وشبها وقتی که بخانه برمیگردد چند جوان در تعقیب او هستنداین جوان ساعتهابعد ازاینکه‌مستاجرین وارد خانه میشود پشت دیوارخانه سوت میکشند وشعر می‌خوانند امروز نیز هنگامی که من‌میخواستم وارد خانه شوم دو نفر از همین جوانان مرا بیکدیگر نشان داده و گفتند این مرد پدر «او»است . من از شنیدن این نسبت ناراحت شدم ومایل نیستم این دختر در خانه من باشد.

دلیل نیست

مستاجر که پروین نام دارد به کلانتری احضار شد . او گفت وجود مزاحمین در اطراف یك‌دختر دلیل فاسد بودن او نیست بلکه دلیل بارزی برای فساد محیط اجتماعی است واین موضوع‌نباید باعث آن شود صاحبخانه بخواهد مرا اخراج کند زیرا من برای ادامه تحصیل به تهران آمدم ولی موفق نشدم به تحصیلاتم ادامه‌بدهم لذا برای خود کاری پیدا کردم تا سر فرصت بادامه تحصیلاتم‌بپردازم وحالا دلیلی ندارد که ازخانه این شخص اسباب‌کشی کنم!

پرونده این اختلاف صبح امروز بدادسرای‌ناحیه ۴ تهران‌فرستاده‌شد.

دوتصادف درجاده شمیران

صبح امروز اتومبیل شماره ۹۷ برانندگی حسن منتظری درجاده شمیران ایستگاه سیدخندان بازن ۴۰ساله‌ای بنام عذرا تصادف کرد. دراین‌تصادف عذرا مجروح وبه‌بیمارستان سینا منتقل شد.

ضمنا دیشب درهمین محل اتومبیل کرایه شماره ۱۲۲۳۳ که از شمیران بشهر می‌آمده .باعابری بنام چراغ‌صفائی تصادف کرد ودست راست اوشکست.

مردی‌که دردادگاه بحبس‌ابد محکوم شد

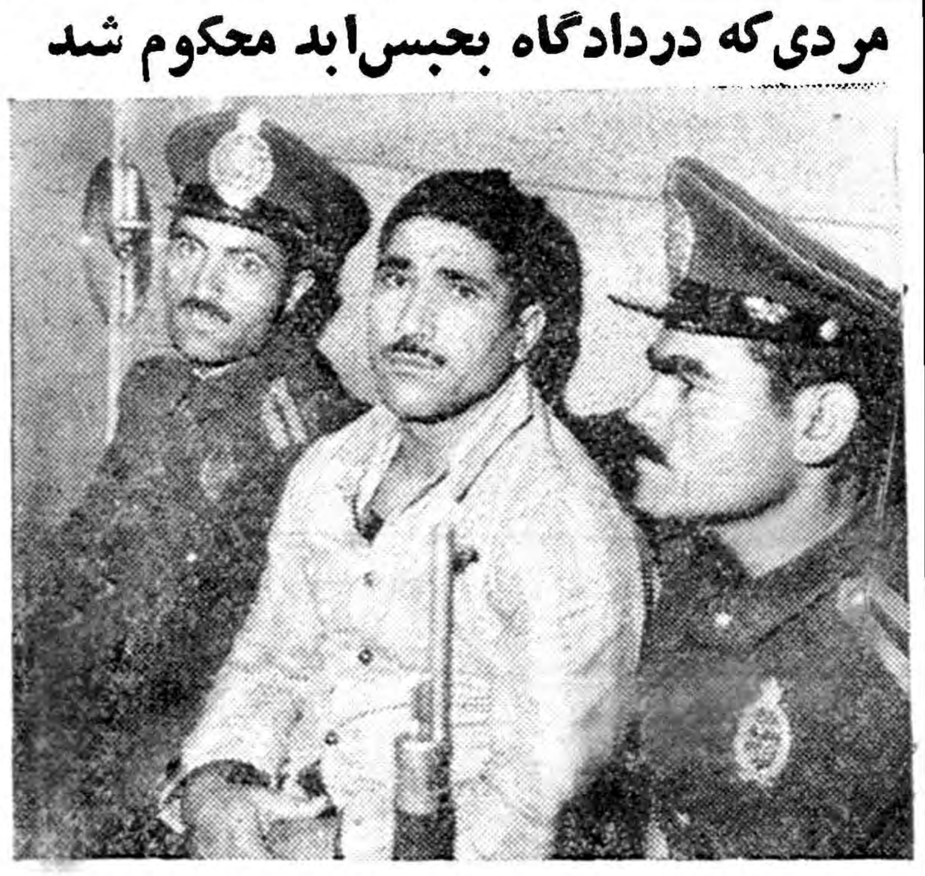

دیروز اطلاع دادیم که شعبه اول دادگاه عالی جنائی مردی بنام مصطفی عربی‌را باتهام ایرادضرب منتهی بفوت محکوم بحبس ابدکرد. متاسفانه درشماره دیروز عکس دیگری بجای عکس متهم چاپ شده بود .اینك باپوزش ازخوانندگان محترم عکس صحیح متهم (عکس‌بالا) چاپ میشود.

اولین برف زمستان امسال

در کوهستانهای اطراف شهرستان اهر بزمین نشست

بطوریکه خبرنگار ما از اهر گزارش میدهد از صبح روز گذشته‌هوای شهرستان اهر مه آلود گردید و کم‌کم روبسردی گذاشت سرمای هوا تا هنگام شب‌ادامه داشت وعلاوه برآن هر لحظه برعظمت مه در این شهرستان افزوده شد . این سرما و مه آلود بودن هوا تا صبح امروزباقی بود و امروز صبح هنگامیکه اهالی اهر از خانه های خود خارج شدند مشاهده کردند اولین برف زمستان امسال در کوهستانهای اطراف این شهرستان باریده وباعث سرمای شدید هوای اینمنطقه شده است.خبرنگار ما اضافه میکند که گرچه هوای اهر امروز آفتابی میباشد و مه مرتفع گردیده ولی بر اثر ریزش برف سنگین در کوهستانهای اطراف این شهرستان سرما شدت یافته است .

انجمن شهر بهشهر منحل گردید

طبق‌گزارش خبرنگارما ازبهشهر ، شورای شهرستان بهشهر درسالن فرمانداری این شهرستان تشکیل گردید تا بوضع انجمن‌شهر رسیدگی نماید طی رسیدگی‌هائی که باحضور فرماندار بعمل آمدپس‌از انجام مذاکرات لازم باتفاق‌آرا رای بانحلال انجمن‌شهر داده شد وصورت مجلس شورای شهرستان برای اطلاع وزارت کشور بمرکز ارسال گردید تامورد تصویب قرار گیرد علت انحلال انجمن شهر بهشهرعدم توجه ورسیدگی اعضای انجمن بوضع‌شهرو همچنین عدم انجام وظایف محوله میباشد .

شهرداران آستارا واردبیل برکنار شدند

امروز وزارت کشور اطلاع دادکه آقایان جلیل حسینی شهردار آستارا ومستشاری شهردار شهرستان اردبیل ازکار برکنارشدند. شهردار اردبیل بواسطه انحلال انجمن شهر ازکار برکنارگردید.

خداحافظی با «کول»

بطوریکه از شرکتهای عامل‌نفت ایران اطلاع میدهند پس از چهار سال و نیم ماموریت آقای «پال کول» رئیس پالایشگاه‌نفت آبادان‌پایان یافت .

در ضیافتهائیکه از طرف شرکتهای عامل نفت و نمایندگان کارگران بافتخار آقای کول دادند از اقدامات و فعالیتهای رئیس سابق پالایشگاه آبادان قدردانی گردیدو آقای‌طاهری بنمایندگی از طرف کار گران‌یك «آلبوم عکس زیبا بعنوان یاد بود بایشان اهداء کرد» .

ریاست پالایشگاه نفت آبادان اکنون بعهده آقای «جوشم» میباشد.

ورود

آقای مهدی نراقی رئیس اداره ثبت شرکتها از اروپا بتهران‌مراجعت کرد .

آقای علی هاشمیان که جهت‌مطالعات علمی باروپا عزیمت نموده بود بتهران مراجعت کرد .

آقای فرهنك فدائی دبیر زبانهای خارجه دبیرستان تمدن که بدعوت شورای فرهنگی بریتانیا بلندن‌عزیمت نموده بود بتهران بازگشت .

آقای دکتر محمود صرام که‌جهت تحصیل طب‌باروپا وامریکا عزیمت نموده بود بتهران بازگشت.

خانم کوچو، آقاکوچولو

چرا اینطور وسط خیابان میدوید، خدای نخواسته زمین میخورین!

هنوزکه صبح چهارشنبه نشده تابرای گرفتن شماره مخصوص اطلاعات‌کودکان عجله‌کنید!

شماره مخصوص اطلاعات‌کودکان

در ۴۴ صفحه ۵ ریال

چهارشنبه ۱۴ مهر

ورود به تهران

آقای فاضل سرجوئی مدیر کل ثبت اسناد که‌برای شرکت‌در کنفرانس تسلیح اخلاقی بنمایندگی کشور ایران بژنو عزیمت کرده بود به تهران بازگشت .

تلگراف از ژنو

از دوستان و آشنایان عزیزی که نسبت به‌ترفیع‌درجه اینجانب ابراز لطف فرموده‌اند سپاسگذارم .

سپهبد بختیار

کلاسهای انگلیسی جم

زیر نظر :

پروانه محبوبی (شیرزاد) - پریوش منوچهری (اهواز)- فروغ‌مینو (Pr.D.,M.A.)- پرویزاهور-ناصرشیرزاد-جوادمینو

بوسیله ورزیده‌ترین دبیران صاحب‌نظر انگلیسی که در دانشگاههای آمریکا دورهٔ فوق لیسانس و آخرین روشهای تدریس زبان را تحصیل ومطالعه وتحقیق‌کرده‌اند آغاز بکار میکند

کلاسهای مبتدی - متوسط - عالی وکلاسهای مخصوص دوشیزگان و بانوان باجدیدترین روش تدریس (دایرکت متد نیز تدریس میگردد) از شاگردان غیرمبتدی قبلا امتحان قوهٔ کتبی میشود

ثبت‌نام - همه روزه از پانزده تابیستم مهرماه

از ۵ تا ۸ بعداز ظهر

ماهیانه برای این دوره پائیزی پانصد ریال

نشانی : خیابان آقاشیخ‌هادی (رازی‌بالا) محل‌دبیرستان‌ساسان تلفون ۴۶۹۱۰ آ-۲۳۸۱۶

مسابقات جهانی کشتی در استادیوم ثریا

بقیه از صفحه ۱۸

کشتی مهیج وجالبی گرفتند .لی کشتی دیشب را فکر میکنم‌نه‌تنها تاریخ ورزشی‌ایران‌بیادنداشته باشد در آینده هم همچنین مسابقه‌ای هیچکس نبیند. نظیر کیفیت وهیجان این مسابقه را تاریخ ورزش هم بیاد ندارد.

«بالاوادزه» چندین دوره است که مقام اول جهان را دارد. او طی این چهارشب کلیه رقبای خودرا ضربه فنی نموده بود. وقتیکه حبیبی بر اوگان پیروزشدودرمقابل«بالاوادزه» قرارگرفت. واقعا همه در ناراحتی بسر میبردند، زیرا شکست دادن «بالاوادزه» کار ساده‌ای نبود.

حبیبی را بازهم بافریادهای تحسین وتشویق بروی تشك آوردند بالاوادزه هم از طرف دیگر خیلی محکم واستوار بالا آمد . ایران وشوروی برای مقام اول جهانی مبارزه را آغاز نمودند

تماشاچیان هر لحظه رنگ‌جدیدی بخود میگرفتند ، لحظه ای‌فریاد میزدند لحظه ای ساکت میشدند، وبعد هم از جابرمیخاستند وبهوا میپریدند

حبیبی بمحض روبرو شدن‌زیر گرفت ، «بالاوادزه» فرار کرد ، حبیبی دو مرتبه زیر گرفت‌نشد «بالاوادزه» کار رااز رو شروع کرد ، حبیبی پیچ زد خودش تقریبا رفت روی پل و«بالاوادزه» رابرگرداند و بروی پل برد وکلید گرفت بالاوادزه در روی پل‌دست وپا میزد بافشار زیاد از پل در رفت حبیبی اورا رها نکرد دو مرتبه بافشار ، بافشاری که در کشتی کمتر دیده شده بوداورا بروی پل برگرداند . مردم فریاد میزدند و حبیبی فشار میآورد، آنقدر فشار آورد تااینکه پشت قهرمان اول دنیا بزمین رسید . حبیبی همانطور که در المپیاد ملبورن قهرمان اول وزن چهارم دنیا شده بود دیشب هم درروزن پنجم حبیبی قهرمان اول دنیاشد. استادیوم واقعامیلرزید «بالاوادزه» دنده هایش ضرب دید ودو روی تشك افتاد حبیبی را روی دست پائین آوردند و پزشکان هم برای رسیدگی بحال بالاوادزه از رینگ بالا رفتند .

دومین مدال طلا

هنوز استادیوم‌وضع عادی بخود نگرفته بود که تختی از ایران با «سیراکف» از بلغارستان برای تعیین تکلیف مدال طلا بایکدیگر روبرو شدند . استادیوم دوباره وضعش عوض شد .

بمحض اینکه تختی باسیراکف روبرو شد زیر گرفت . سیراکف آمد فرار کند تختی روی هوالنك بست و سیراکف را بزمین زد ، سیراکف بروی پل‌رفت‌تختی‌کلید کشید . سیراکف فرار کرد ،باز هم داور خاك داد . درشش دقیقه اول رای بنفع تختی بود درهمین موقع سیراکف اظهار داشت که قادر بادامه مسابقه‌با تختی‌نیست او بمسابقه ادامه نداد و تختی با ضربه فنی برنده گردید . بلندگو اعلام نمود که او یك کشتی دیگر میبایست با قهرمان فرانسوی‌بگیرد. ولی مسلم بود که تختی برنده‌مدال طلا است .

برای تعیین قهرمان جهانی در وزن اول نیاز محمد از پاکستان‌با محمدعلی‌علیف‌از شوروی‌بروی‌تشك آمدند و علیف باامتیاز برنده شد

قسمت دوم تشك شماره دو

برای اولین مسابقه وزن دوم دوره نجم‌آکباش‌از ترکیه‌باتونویاسکاری از فنلاند روی تشك آمدند . شش دقیقه اول مساوی اعلام گردید مسابقه ادامه یافت پس‌از ۱۲ دقیقه مسابقه مساوی اعلام شد .

سپس در وزن چهارم مسابقه جالبی بین سیناوسکی از شوروی باتوت از مجارستان انجام شد . این مسابقه پس‌از ۹ دقیقه مبارزه باضربه فنی بنفع سیناوسکی‌خاتمه یافت .

مسابقه دوم وزن‌چهارم بین کارچف از بلغارستان باخیراله شاهین از ترکیه درگرفت و پس‌از ۱۶ دقیقه مساوی اعلام گردید .

مسابقه بعد بین تاکاشی ازژاپن باهلوزی از مجارستان انجام شدو داور وسط شعبانخانی از ایران بود مسابقه‌باضربه فنی‌بنفع‌هلوزی خاتمه یافت .

پس‌از این مسابقه مسابقه دیگری بین لوتار از آلمان با «لادزه» از شوروی انجام شد و این مسابقه پس‌از سه‌دقیقه و۱۵ ثانیه بنفع «لادزه» پایان یافت.

آخرین نبرد

درمسابقات نهائی قهرمانان‌سنگین وزن جمشید کاپلان از ترکیه با هربرت از آلمان روی تشك آمدند این مسابقه باامتیاز بنفع کاپلان خاتمه یافت .مسابقه دوم سنگین وزن بین احمداف از بلغارستان با زورالف از شوروی انجام شد وپس از ۱۲دقیقه مساوی اعلام گردید.

درآخرین مسابقه وزن دوم یاشاری از فنلاند باارسنیان ازشوروی‌بروی تشك آمدند نتیجه این مسابقه پس از ۱۲دقیقه بنفع یاشاری ازفنلاند پایان یافت.

بعداز این مسابقه نهائی وزن‌چهارم بین‌خیراله‌شاهین از ترکیه‌باتوت‌از مجارستان انجام شد ومساوی‌خاتمه یافت.

درآخرین مسابقه وزن ششم‌لادزه ازشوروی باهلوزی از مجارستان روی صحنه آمدند مسابقه باامتیاز بنفع‌لادزه پایان یافت.

تختی بازبمیدان آمد

تختی دیشب سومین‌بار برای‌انجام مسابقه نهائی باموریس از فرانسه روی صحنه ظاهر شد. سوت‌داور ژاپنی مسابقه را آغاز کرد. هنوز یکدقیقه وپنجاه ثانیه بیشتر ازمسابقه نگذشته بودکه‌تختی حریف‌فرانسوی خودرا باضربه فنی از میدان‌بدربرد وبازهم فریاد مردم لرزه‌براستادیوم انداخت.

مراسم اختتام

ساعت دوازده نیمه‌شب بود که مسابقات جهانی کشتی ۱۹۵۹تهران خاتمه یافت دراین هنگام برنامهٔ اختتام مسابقات جهانی بوسیله‌آقای حاج عظیمی دبیر کل‌سازمان تربیت بدنی اعلام گردید.

بعداز اعلام برنامه دسته موزیك دژبان بوسط استادیوم آمدند و آنگاه تیمسار سرلشگر دفتری‌رئیس سازمان تندرستی جوانان در پشت میکرفون قرار گرفت ونطق خودرا بشرح زیر ایراد نمود.

حضار محترم . قهرمانان عزیز:

دراین هنگام که چهارمین دوره مسابقات کشتی آزاد قهرمانی‌جهان در پایتخت میهن ما بخوشی و خرمی پایان میپذیرد از موقع استفاده کرده بهمه قهرمانان‌شرکت کننده دراین مسابقات بخصوص‌قهرمانان زبده ایکه موفقیتهای شایانی بدست آورده اند صمیمانه تبریك میگویم .

لازم بتذکر نیست منظور وهدف اساسی از برگزاری چنین‌مسابقات ورزشی توجه به برد وباخت‌نبوده بلکه غرض اصلی ایجاد روابط نزدیك ورزش میان جوانان و قهرمانان و ورزشکاران سراسرجهان از رنگها نژادها ملیتهای گوناگون است که امید است مسابقات‌کشتی جهانی تهران هم دراین زمینه نتیجه مطلوب را بخشیده باشد.

میهمانان عزیز - ورزش کشتی در ایران یکی از آئینها و سنن‌باستانی است که نیاکان ما در ادوار مختلف تاریخ نهایت توجه وعلاقه رابدان مبذول داشته اند .

و خوشبختانه در دوران سلطنت اعلیحضرت همایون محمد رضا رضاشاه پهلوی‌که بنیان نوین‌ورزش ایران پی ریزی شد بامر کشتی که یادگاری از ایران کهن است‌در اثر علاقمندی مخصوص شاهنشاه کمال توجه معطوف گردیده وکشتی گیران ایران میتوانند با برخورداری از عنایات عالیه شاهنشاه مفخم بتعمیم و پیشرفت این‌ورزش پر ارزش بپردازند .

در اینجا لازم میدانم از همه طبقات مختلف مردم ورزشدوست پایتخت که در نهایت نظم و ترتیب در چهار شب مسابقه در این استادیوم حضور یافته وبدون توجه بنژاد و ملیت قهرمانان آنانرا بیکسان مورد تشویق ومهر قرار داده اند سپاسگزاری نمایم وهمینطور از فدراسیون بین - المللی کشتی که بنحو کاملا رضایت بخشی این‌مسابقات‌را اداره کردند وبخصوص از شخص آقای کولن رئیس محترم فدراسیون کشتی جهانی که صمیمانه در برگزاری ایندوره از مسابقات جهانی زحمات زیادی متحمل گردیده اظهارامتنان وتشکر بنمائیم .

جاوید وپاینده باد قهرمانان و دوستی جوانان جهان

مسابقات بی‌سابقه

آنگاه آقای روژه کولن رئیس فدراسیون بین‌المللی کشتی در پشت میکروفون قرار گرفت واظهار داشت :

«امشب مسابقات جهانی ۱۹۵۹ تهران خاتمه میابد ، من بصراحت باید بگویم مردم ایران از نظر تشویق در دنیا نظیر ندارند ، و نیز باید بصراحت بیان کنم که‌این تشکیلات و این نحوه برگزاری مسابقات را تاکنون در دنیا ندیده بودم ، مسابقات کشتی جهانی خاتمه یافت وهمه ما ایران را ترك میکنیم اما هیچگاه خاطره خوش روزهائی را که‌دراین کشور میهمان دوست گذرانده ایم فراموش نخواهیم کرد .

آنگاه آقای روژه‌کولن از زحمات تیمسار دفتری و آقای سرهنك معروفخانی تشکر نمود ، آنگاه قهرمانان اول تاسوم اوزان مختلف برروی سکوی افتخار قرار گرفتند و درحالیکه پرچم کشور قهرمان اول باهتزاز درمی‌آمد و سرودملی آن کشور نواخته میشد مدالها توزیع گردید مدالهای قهرمانان جهانی بوسیله آقای روژه‌کولن رئیس فدراسیون بین‌المللی کشتی و تیمسار سرلشگر دفتری رئیس سازمان تندرستی جوانان توزیع شد .

قهرمانان اول تا ششم

در وزن اول ۵۲ کیلوگرم :علی علیف از شوروی - احمد بیلك از ترکیه ، نیاز محمد از پاکستان محمد علی خجسته‌پور از ایران ، هاراتاتاکاشی از ژاپن ، چنیازو لوئیجی از ایتالیا ، در وزن دوم ۵۷ کیلو : حسین آکباش‌ازترکیه، یاشاری ازفنلاند، ولادیمیرآرسنین از شوروی ، تاراشی از ژاپن سراج‌الدین از پاکستان ، توریاز از لهستان ،

در وزن سوم ۶۲ کیلو : مصطفی داغستانلی از ترکیه ، استانچف از بلغارستان ، اخترمحمد ازپاکستان، نوریك موشکیان از شوروی ، غلامزندی از ایران ، شوارتسکی از لهستان

در وزن چهارم ۶۷ کیلو : سیناوسکی از شوروی ، ولچف از بلغارستان ، خیراله‌شاهین‌ازترکیه، کولیاتف از مجارستان ، محمد اشرف از پاکستان ، مصطفی تاجیك از ایران ،

در وزن پنجم ۷۳ کیلو : امامعلی حبیبی ازایران ، بالاوادزه‌ازشوروی اسمعیل اوگان از ترکیه ، دانیل هوزر از سوئیس ایشی‌کورا از ژاپن . شیرمحمد از پاکستان.

وزن ششم ۷۹ کیلو : اسخیرت لادزه از شوروی ، هولوزی از مجارستان ، لیهالوتار از آلمان شرقی ، ناگای تاکاشی از ژاپن، نبی سروری از ایران کارجف از بلغارستان .

در وزن هفتم ۸۷ کیلو : غلامرضا تختی از ایران ، سیراکف از بلغارستان ، ژاکل موریس‌ازفرانسه یکریو که از ترکیه ، استهرینسکی از لهستان وغ‌باخ از آلمان .

دروزن ۸۷ کیلو ببالا : سنگین‌وزن (وزن‌هشتم)لطفی‌احمداف‌ازبلغارستان، حمید کاپلان از ترکیه ، زاراسف از شوروی ، آلبریخت هربرت‌از آلمان ماراسکالکی از ایتالیا ، شوروورزی از ایران .

امتیاز کشورها

از نظر امتیاز کشورهای زیربترتیب مقامهای اول تا یازدهم را کسب کردند .

شوروی ۱۳۴ امتیاز ، ترکیه ۳۲٫۵ امتیاز ، بلغارستان ۲۲ امتیاز ، ایران ۱۹٫۵ امتیاز ، پاکستان ۱۲ امتیاز ژاپن ۱۱٫۵ امتیاز ،مجارستان ۸ امتیاز آلمان ۷٫۵ امتیاز ، فنلاند ۵٫۵ امتیاز ، فرانسه ۴ امتیاز ایتالیا ۳امتیاز ، باین ترتیب ایران از نظر امتیاز مقام چهارم‌جهان را احرازنمود.

در این‌هنگام قهرمانان اول تاسوم جهان بروی سکوی افتخار قرارگرفتند ودختران باشگاه تاج حلقه‌های گل بگردن آنها انداختند و مدالهای طلا ونقره و برنز در حالیکه سرود ملی نفر اول نواخته میشد و پرچم سه قهرمان‌اول ودوم وسوم باهتزاز درمی آمد بوسیله آقای کولن و تیمسار دفتری اهداء شد .

اهداء پرچم

در این هنگام آقای حاج عظیمی اظهار داشت چون مسابقات آینده جهانی در سال ۱۹۶۱ در توکیوانجام خواهد شد لذاپرچم مسابقات جهانی بوسیله آقای سرهنك معروفخانی به آقای هاتار رئیس فدراسیون کشتی ژاپن اهداء خواهد شد.

د راین‌هنگام‌آقای‌سرهنك معروفخانی رئیس فدراسیون کشتی کشور طی مراسمی‌پرچم مسابقات را بآقای هاتا اهداء نمود .

مسابقات جهانی در این هنگام که ساعت مقارن دو بعداز نیمه شب‌بود خاتمه یافت‌ولی جمع کثیری‌ازمردم‌در استادیوم‌باقی‌بودند.همه‌بهم تبریك می گفتند ، همه در باره پیروزیهای تختی وحبیبی و شکست‌های غیر قابل‌جبران رقبای آنها صحبت میکردند .

برنامه امروز

امروزاز طرف فدراسیون کشتی‌کشور در چلوکبابی شمشیری از قهرمانان جهان پذیرائی خواهد شد و شب نیز ضیافتی از طرف شهرداری برای این قهرمانان در باشگاه افسران باحضور والاحضرت شاهپور غلامرضا پهلوی ترتیب داده شده‌است .

آقای سرهنك معروفخانی رئیس فدراسیون اظهارداشت برای‌سرپرستان تیمها قالیچه‌های نفیسی تهیه شده است که در ضیافت شهرداری‌بوسیله والاحضرت شاهپور غلامرضا و تیمسار دفتری اهداء خواهد شد .

آ_۲۳۷۰۴

آ_۲۳۸۷۰

تبریکات

تیمسار سرتیپ اختیار ریاست محترم اداره راهنمائی‌ورانندگی
باکمال مسرت ونشاط ارتقاء آن جناب‌رابدرجه سرتیپی تبریك عرض مینمایم آرزومندم درتحت توجهات بندگان اعلیحضرت همایونی خدمتگذار واقعی مملکت ایران عزیز باشید.
آ_۱۸۶۸۳ اکبر منتخبی نماینده رانندگان دولتی وزارت بهداری

تیمسار سرتیپ عباسقلی راستی
بانهایت خرسندی ترفیع آن‌جناب را تبریك عرض نموده‌امیدوارم درراه خدمت بشاهنشاه ومیهن توفیق کامل حاصل فرمائید.
آ_۱۸۶۷۳ سرگرد بهاءالدینی

جناب آقای سرگرد اسماعیلی کلانتر محبوب بخش۴
باکمال مسرت ارتقاء بدرجه سرگردی آنجناب را تبریك عرض مینمائیم. آ_۱۸۶۴۹ یعقوب شهین -عبداله علیزاده

دوست عزیزم جناب سروان اکبرنوروزشاد
ازارتقاء درجه‌جنابعالی بی‌نهایت مسرورم استدعا دارم تبریکات ارادتمند مورد قبول واقع گردد.
آ_۱۸۷۳۷ محسن ابددوست

تیمسار معظم سرتیپ علی‌ملك‌زاد
ارتقاء درجه‌آن‌جناب راصمیمانه تبریك عرض موفقیت شماراخواهانم
آ_۲۳۸۷۸ دکتررسائی

جناب آقای سرگرد حسنعلی اسمعیلی
بانهایت افتخار ارتقاء شمارا بدرجه سرگردی تبریك عرض‌نموده موفقیت وسعادت دوست عزیزمانرا از خداوند متعال خواهانیم .
حسن شجاعی -ناصر شجاعی -اکبر شجاعی
آ_۱۸۷۱۵

جناب سرهنك معین امیرحمزه
ارتقاء درجه رابه‌جنابعالی تبریك میگویم
آ_۱۸۶۹۱ ناصرسروری

تیمسار معظم سرتیپ هوائی عباسقلی راستی
از صمیم قلب ارتقاء درجه آنجناب را تبریك عرض نموده موفقیت تیمسار معزز را در راه خدمت بشاهنشاه محبوب و میهن گرامی از خداوند متعال خواستارم ، سروان علی اصغر خلج هدایتی
آ_۱۸۷۰۷

جناب تیمسار احمد پایدار
ترفیع جنابعالی را بمقام تیمساری از صمیم قلب تبریك عرض نموده امید ترفیعات بالاتری را از ایزد متعال دارد .
آ_۱۸۷۲۱ سید ابوالقاسم روح‌الامین

جناب سرهنك آذربی
ترفیع آنجناب را صمیمانه تبریك عرض می کنم
آ_۱۸۶۹۹ ستوان ۳ رضوانی

تیمسار معظم سرتیپ حافظی
ارتقاء شایسته جنابعالی رااز صمیم قلب تبریك میگویم .
مدیر کارخانه صندوق نسوز خرم- محمد خرم
آ_۲۳۹۳۶

انتخاب جناب آقای سید بشیر رئیسی را که یکی از فعالترین و پاکدامن‌ترین دبیران اردبیل می‌باشند بریاست دبیرستان رضاشاه کبیر اردبیل بعموم فرهنگیان خصوصا جناب آقای محسنی ریاست محترم فرهنگ اردبیل صمیمانه‌شادباش عرض می‌نمایم .
آ_۱۸۷۴۹ تهران -رسول معصومیان

فامیل گرامی تیمسار سرتیپ شکراله حافظی
ارتقاء درجه جنابعالی را صمیمانه تبریك عرض نموده سلامتی شمارا ازخداوند خواستاریم .
آ_۲۳۸۷۴ نائین - حسین مزینی وبانو

کلانتران وروسای شعبو کارمندان اداره‌آگاهی ارتقاءدرجه‌تیمسار سرتیپ قریب ریاست اداره آگاهی وسرکار سرهنك فهمی وسرکار سرهنك بهزادی معاونین اداره‌آگاهی‌راتبریك‌عرض‌توفیق کامل‌آنریاست محترم رادرخدمت بشاهنشاه عظیم‌الشان ومیهن عزیز از قادر متعال مسئلت دارند .
کلانتراداره آگاهی -نیك‌اعتقاد

تیمسار سرتیپ قریب ریاست محترم اداره آگاهی
ارتقاء درجه آن تیمسار معظم رااز صمیم قلب تبریك عرض‌مینمایم.
رئیس شعبه ۱۰اداره آگاهی - طاهری

تیمسار ریاست محترم اداره آگاهی
ارتقاء آن ریاست محترم را بدرجه سرتیپی وهمچنین جناب‌سرهنك فهمی‌را بدرجه سرهنگی تبریك‌عرض میکنم .
آ_۱۸۷۷۵ رئیس شعبه ۹معنوی

کارکنان دایره دفتر و کارگزینی وبایگانی اداره آگاهی
مفتخرا و باکمال مسرت ارتقاء درجه تیمسار محبوب سرتیپ مهدی قریب سرپرست محترم و جناب سرهنك علی‌اکبر فهمی معاونت اول و جناب سرهنك بهزادی معاونت انتظامی اداره آگاهی را صمیمانه تبریك عرض سلامتی و موفقیت روزافزون ذوات محترم‌رادرراه خدمت‌بشاهنشاه عظیم‌الشان ومیهن عزیز وهمچنین امتثال اوامر تیمسار معظم ریاست شهربانی کل کشور ازخداوند متعال مسئلت می‌نمایند .سرگردنعمتی
آ_۱۸۷۶۳ ۱_۳

اطلاعات

مراسم افتتاح دهمین دوره اجلاسیه سنا

ازطرف اعلیحضرت همایون شاهنشاه

بطوریکه قبلا اطلاع‌داده شد ساعت ده‌روز چهارشنبه شاهنشاه دهمین دوره اجلاسیه سنا رادرکاخ‌جدید سنا افتتاح خواهند فرمود : برنامه تشریف فرمائی شاهنشاه وافتتاح مجلس سنا بترتیب زیرخواهد بود :

۱ـ موکب‌همایونی ازکاخ‌سلطنتی بااسکورت مخصوص حرکت فرموده ودر ساعت نه‌وسه ربع‌روزچهار شنبه بمجلس سنانزول‌اجلال خواهند فرمود .

۲ـترتیب حرکت موکب همایون شاهنشاه

الفـ دوساعت پیش از وقت نیروی شهربانی وارتش در دوطرف راه موکب همایونی خواهند ایستاد .

یك‌گروهان گارداحترام بایك دسته موزیك درمدخل کاخ‌صف خواهند کشید .

بـدر محلی‌که موکب اعلیحضرت همایون شاهنشاهی نزول اجلال میفرمایند والاحضرت شاهپوران هیات وزیران و وزیر دربار وروسای دربار شاهنشاهی دربیرون درجلو مدخل عمارت بـا نتـظار موکب ملوکانه خواهند بود .

جـهیئت رئیسه مجلس سنادر داخل سرسرای عمارت حاضر و ازموکب مبارك استقبال خواهند نمود .

دـدرموقع ورود اعلیحضرت همایون شاهنشاهی به مجلس درفش سلطنتی دربالای عمارت مجلس افراشته میشود .

هـاعلیحضرت همایون شاهنشاه بعداز تشریف فرمائی بمجلس یك‌ربع‌در اطاق مخصوص توقف فرموده هیات رئیسه مجلس سنا و هیات وزیران داخل طالار جلسه شده درجای خودقرار خواهند گرفت

وـ مدعوین درموقع مقرر مطابق برنامه تهیه‌شده درطالار جلسه جای خواهند گرفت .

زـدر موقع‌مقرر رئیس کل‌تشریفات شاهنشاهی ورود اعلیحضرت همایون شاهنشاه رابه‌طالار جلسه اعلام مینمایند دراینموقع حضار قیام خواهند نمود .

اعلیحضرت همایون شاهنشاه در جلو میزمخصوص تشریف‌فرما شده ونطق افتتاحیه را که‌بوسیله رئیس دفتر مخصوص شاهنشاهی تقدیم میشود ایراد خواهند فرمود .

حـ درموقع تشریف فرمائی اعلیحضرت همایون شاهنشاه در جلو میز خطابه سه‌تیر توپ شلیك خواهد شد .

طـبعداز اختتام نطق اعلیحضرت همایون شاهنشاه بهمان‌ترتیب که‌تشریف فرماشده بودند معاودت خواهند فرمود .

سومین جلسه‌کنگره پزشکی رامسر

از رامسر خبرنگار ما تلفنی اطلاع میدهد سومین جلسه کنگره پزشکی رامسر ساعت ۹ صبح امروز در سالن‌مهمانخانه بزرك رامسر تشکیل گردید در این جلسه ابتدا «پروفسور واترسن» در باره سرطان دهان و نقش‌رادیو تراپی در درمان آن سخنرانی کرد و ضمن آن چند حلقه فیلم بمعرض تماشا گذاشته شد .سپس چند نفر دیگر از پزشگان نیز صحبت کردند و جلسه در ساعت ۱۲ پایان یافت .

چهارمین جلسه کنگره پزشکی رامسر ساعت شش بعد از ظهر امروز تشکیل خواهد شد در این جلسه آقایان دکتر بنکدار پور تحت عنوان «بمب کبالت» در معالجه سرطانها ودکتر معتمد تحت عنوان سرطان کلیه سخنرانی خواهند کرد .

شیاطین سرخ درآسمان تهران ظاهرمیشوند

همانطور که قبلا اطلاع داده بودیم روز ۲۵ مهر امسال برنامه جشن «روز نیروی هوائی شاهنشاهی ایران» در چیتگر(شمال غربی تهران) انجام خواهد گرفت که شامل نمایشات هوائی‌بسیار جالبی است . در این نمایش شاهکارهاو هنرنمائی‌های خلبانان تیم آکروجت نیروی هوائی ایران که (تاج طلائی) نام دارد و عملیات ارائه قدرت آتش (با انهدام هدفهای زمینی بوسیله تیر اندازی و بمباران هواپیماهای جت) و رهاکردن چتربازان وغیره بسیار تماشائی خواهد بود بعلاوه نیروی هوائی شاهنشاهی ایران از تیم آکروجت ایتالیا که به «شیاطین سرخ» شهرت داردو قویترین و ورزیده ترین تیم آکروجت جهان‌است دعوت‌کرده‌که در روز جشن ۲۵ مهر برنامه هائی اجرا کند .

بسود همه

روز پنجشنبه همین هفته درصفحه ۱٤ این روزنامه‌جالبترین خبر روز را بشما خواهیم داد.
این خبر بنفع شما وخانواده شما است.

آگهی شرکت‌شهر ارا

آگهی برای اطلاع صاحبان سهام‌شرکت ساختمانی شهر آرا متقاضی خانه های یکصد و پنجاه‌هزار تومانی و یکصد هزارتومانی ونودو شتاد هزار تومانی.

نظر باینکه قریبا جریان تقسیم و واگذاری خانه های ساخته شده سری اول انجام خواهد شد وازهم اکنون لازم است که هر دسته از صاحبان سهام که متقاضی نوع خاص وبه‌ارزش معینی‌خانه هستند بتدریج بشرکت مراجعه و وضع خود را روشن نمایند که‌درموقع‌تقسیم‌وواگذاری اشکالی پیش آمد ننماید وچون بابررسی‌هائی که در پرسشنامه های تسلیمی بعمل‌آمده تعدادی از آنها مبهم ویا ناقص‌بوده وعده هم تعداد سهامشان که ۲۰درصد قیمت خانه مورد تقاضا ازسهام ۷۵ درصدپرداخت شده باید باشد تکمیل نیست.

بدینوسیله باطلاع صاحبان سهام متقاضی خانه های به ارزش های بالا میرساند که‌از تاریخ انتشار این‌آگهی لغایت پانزده روزدر روزهای یکشنبه و سه شنبه و پنجشنبه از ساعت ۳٫۵ تا ۶٫۵ بعد از ظهر بمحل شرکت واقع در خیابان پاستور کوچه بیهقی مراجعه وپس‌از کسب اطلاع ازشرایط واگذاری‌خانه هانسبت باصلاح ویاتغییر ویا تصریح پرسشنامه وتکمیل سهام خود اقدام نمایند.

بدیهی است چنانچه هر یك از شرکاء مزبور ظرف مدت تعیین شده راجعه ننمایند ودرنتیجه مبهم‌ویا ناقص بودن پرسشنامه ویا کافی‌نبودن تعداد سهام مورد لزوم برای هریك ازانواع خانه‌های مورد تقاضا در تقسیم ویاقرعه کشی شرکت ننمایند بعدا حق هیچگونه اعتراضی نخواهند داشت.

شرکت‌سهامی ساختمانی شهر آراء

آ ـ ۲۳۵۰۰ ۱ـ۲

پارك هتل

ازامشب افتتاح‌سالن‌زمستانی‌راباطلاع عسر بان‌محترم‌میرساند برنامه عالی وکامل

بالت معروف دانمارکی پونج
رقاصان مشهورکوبا دوئو الکساندر
رقاصان معروف اسپانیا تریوویتال
رقاصان معروف ایطالیائی جینواندکی تامپسون
وبرنامه‌های متنوع‌دیگر باارکستر‌معروف‌جدیدالورودوان‌درفول

تقلیل درجه حرارت هوا درکلیه نقاط

پیش بینی وضع هوای ایران تاظهر فردا طبق گزارش اداره پیش بینی کل هواشناسی بدینقرار است :

هوای شهر تهران صاف گاهی همراه بالکه های ابر خواهد بود .

هوای نواحی بحر خزر قسمتی ابری گاهی همراه باباراندگی خفیف محلی ، شهرستانهای جنوب غربی غبار آلود و هوای سایر نقاط ایران صاف توام بالکه‌های ابر که در شهرستانهای شمال غربی بامقدار بیشتری ابر پیش بینی میشود .

ورود حاکم راس‌الخیمه بتهران

حاکم راس‌الخیمه و فرزند ایشان در فرودگاه مهرآباد هنگامیکه سلام شاهنشاهی نواخته میشود .

ساعت ۱۰ صبح امروز آقای شیخ صقربن محمد سالم القاسمی حاکم راس الخیمه با هواپیما از اصفهان وارد تهران شدند . در فرودگاه‌مهرآباد تیمسار سرتیپ پاکروان ،تیمسار دریا دار عظیما ،تیمسار درخشان معاون شهربانی کل کشور و آقایان‌شهردار تهران ، نماینده نخست وزیر ، مدیر کل سیاسی وزارت خارجه ، گیتی نماینده دربار شاهنشاهی ،خبیری مدیر عامل شرکت خلیج فارس وسواحل ،احمد باقر زاده رئیس هیئت میهمانداران حضور داشتند و از ایشان استقبال رسمی بعمل آوردند .

پس از پیاده شدن شیخ وهمراهان از هواپیما موزیك سلام‌شاهنشاهی را نواخت و سه تیر توپ شلیك گردید و تیمسار پاکروان خیر مقدم گفته ،استقبال کنندگان را معرفی نموده آنگاه شیخ وهمراهان بوسیله اتومبیل بشهر عزیمت نموده و پس از امضای دفتر مخصوص اعلیحضرت همایونی در کاخ مرمر ، به پارك پذیرائی دولت که برای استراحت‌ایشان در نظر گرفته شده است عزیمت نمودند .

بعد از ظهر امروز حاکم راس الخیمه و همراهان به آرامگاه رضا شاه کبیر رفته وتاج گلی نثار آرامگاه خواهند نمود . ودر ساعت ۱۷ ازموزه جواهرات سلطنتی بازدید بعمل می آورند .

طبق برنامه تنظیمی ، حاکم راس‌الخیمه فردا با آقایان مهندس شریف امامی کفیل نخست وزیر و دکتر صدر معاون سیاسی وزارت خارجه ملاقات نموده و از کارخانجات اسلحه سازی ارتش باز دیـد مینمایند و ناهار را بطور خصوصی صرف خواهند کرد .ضمنا بعد از ظهر فردا از یکی از واحد های نظامی مقیم مرکز بازدید کرده و شام را درهتل کسری میهمان تیمسار علوی کیا میباشند .

آخرین خبرتا ٤ بعد ازظهر

ایستگاه علمی طبق نقشه پیش میرود

مسکو ـرویتر ـامروز دانشمندان شوروی در روزنامه پراودا اظهارنظر کردند که موشك شوروی تا سه روز دیگر به نزدیکترین فاصله خود به ماه خواهد رسید و سپس بسوی زمین باز میگردد . طبق این اظهار نظرکه بوسیله پروفسور سدوف معروف بعمل آمده ، موشك شوروی روز چهار شنبه بامداد بنزدیکترین فاصله خود بماه میرسد . گزارش های دیگر حاکی است که ایستگاه علمی طبق نقشه کاملا کار میکند و عکسهائی را که از قسمت نامرئی ماه خواهد گرفت هنگام باز گشت به سوی زمین بطور خود کار مخابره خواهد نمود . امروز فرستنده های ایستگاه علمی از ساعت سه و نیم تا ٦و نیم بعد از ظهر بوقت تهران اطلاعات علمی را مخابره خواهد کرد

اختلاف‌نظر چین وشوروی درعراق

لندن ـیونایتدپرس ـ گزارشهای رسیده حاکی است که چین کمونیست برای خود حق آزادی عملیات را در آسیا و آفریقا محفوظ میداند حتی اگر این عملیات با تعهدات خروشچف در برابر غرب مغایر باشد . در عراق نیز چینی ها دسته ای از کمونیستها را تحت رهبری خود دارند و بعضی اوقات عملیات آنها با نظریات حزب کمونیست که تحت رهبری شوروی است مخالف می باشد . چینی ها برهان‌الدین شهبندی را که از کمونیست های مسلمان چینی است بعراق‌فرستاده اند و بقرار اطلاع شهبندی طرفدار یك سیاست سخت و عملیات شدید و گرفتن سریع دولت بوسیله کمونیستهاست لکن شوروی‌طرفدار سیاست ملایمتر و با انضباط‌تری است گزارش میرسد که دسته چینی ها در عراق مسلط می شوند در مورد الجزایر نیز چینی ها پیرو سیاست سختی هستند . محافل مطلع می گویند که سخنرانی شدید خالد بکداش در پکن که موجب تیرگی روابط چین و جمهوری متحده شد ، نشانه سیاست شدید چینی ها است .

گردباد جدیدی ژاپن را تهدید میکند

توکیو ـخبرگزاری فرانسه ـ گردو باد جدیدی که از ۷۰۰کیلو متری جنوب غربی اوکیناوا وزیدن گرفته‌وبار دیگر ژاپن را بشدت تهدید میکند تلفات طوفان چند روزپیش ژاپن به ٥ هزار و دویست نفر رسیده است

«رودزیا» درمحاصره دسته‌های شیروفیل

رودزیاـآفریقا ـ خبرگزاری فرانسه ـ آتش‌سوزی مدهشی که در تاریخ رودزی جنوبی بی سابقه است تاکنون‌بیش از سه میلیون جریب از جنگلها و مزارع این منطقه را از بین برده است . در اثر حریق هوای رودزی بشدت گرم شده و حیوانات وحشی که از جلو شعله های آتش فرار می کنند . روستاها ودامهای رودزی‌را باخطر شدیدی روبرو ساخته است دسته های شیر به مراتع هجوم برده و فیلهای وحشی دهات وقصبات را محاصره کرده اند

مردم آستارا به‌بخاری پناه برده‌اند

گزارش آخر وقت امروز خبرنگار ما از آستارا حاکی استکه بر اثر باراندگیهای مداوم هوای شهر آستارا کاملا سرد شده و شدت سرمای هوا در این شهرستان مرزی بحدی استکه مردم به آتش بخاری پناه برده‌اند باینترتیب میتوان گفت :زمستان آستارا از هم اکنون شروع گردیده است .

۲۳ نفر مسافرقاچاق دستگیرشدند

طبق گزارش آخروقت امروز خبرنگار ما از خرمشهر مامورین گارد گمرك خرمشهر بسرپرستی آقای ستوان صفا عده‌ای مسافر قاچاق راکه‌قصد عزیمت بکشور عراق را داشتند تحت تعقیب قرار دادند و ۲۳نفر از آنانرا دستگیر کردند بقیه مسافرین قاچاق‌به نخلستانهای اطراف پناه بردند که هم اکنون در محاصره مامورین میباشند .

پانزده نفر براثر ابتلای به‌آبله جان سپردند

آخروقت امروز خبرنگا رما از بوکان اطلاع داد بیماری آبله درقراء ارنبوس ، قاضیا و خیاوی از توابع بوکان بشدت شیوع یافته و تاکنون پانزده نفر براثر ابتلای باین بیماری تلف شده و عده زیادی از اهالی قراء مزبور نیز باین بیماری مبتلا گردیده‌اند . جریان باداره بهداشت استان آذربایجان غربی اطلاع داده شده .

یکهزار ودویست نفر از مشمولین ثبت نام کردند

آخروقت امروز خبرنگار ما کسب‌اطلاع کرد کـه تعداد مشمولـین دیپلمه و لیسانسیه که در دوره اخیر موفق به ثبت نام شدند به هزار و دویست نفر بالغ گردیده‌است . ثبت نام مشمولین تا روز ۲۷ مهر ادامه خواهد داشت و روز ۲۸ مهر مراسم قرعه کشی در پادگان سلطنت آباد انجام خواهد شد .

کمیسیون خاصی به لایحه تشویق صادرات رسیدگی‌میکند

بطوری که خوانندگان محترم مسبوق هستند چندی پیش لایحه تشویق صادرات وتولید در مجلس شورای ملی رد شد ، این لایحه مجددا در مجلس سنا تصویب و تایید گردید و مطابق مقررات پارلمانی به مجلس شورای ملی عودت داده شد . این بار از طرف رئیس مجلس شورای ملی کمیسیون خاصی مرکب از اعضای منتخب کمیسیونهای بازرگانی و صنایع و معادن . کشور ، دارائی و گمرکات و انحصارات که در مورد لایحه هریك نظر خاصی داشتند مامور رسیدگی بلایحه شد . صبح امروز اولین جلسه این‌کمیسیون بریاست آقای خرازی تشکیل شد و آقایان معاونین وزارت خانه های‌کشور و بازرگانی و صنایع و معادن نیز در جلسه حضور داشتند ..

هیئت‌های بازرسی نظام وظیفه ازشهرستانهامراجعت‌کردند

چهار هیئت از بازرسان ویژه نظام وظیفه که بدستور تیمسار سپهبد باتمانقلیچ ژنرال آجودان شاهنشاه و مامور رسیدگی بوضع نظام وظیفه به شهرستانهای قم ـکاشان ـاراك ـسمنان ـدامغان ـشهسوار رفته بودند پس از بازرسیهای لازم دیروز به تهران باز گشتند . روسای اکیپهای فوق امروز گزارشهای لازم را به دفتر آجودانی کل تسلیم کردند .

جمع مدالهای هرکشور درمسابقات‌کشتی جهانی

تعداد مدالهای تیم های برنده باین شرح از طرف فدراسیون بین‌المللی اعلام گردید :
شوروی سه مدال طلا یك مدال‌نقره دو مدال برنز جمعا ٦ مدال
ترکیه دو مدال طلا دو مدال نقره دو مدال برنز جمعا ٦مدال
بلغارستان یك مدال طلا سه مدال نقره جمعا چهار مدال
ایران دو مدال طلا
پاکستان دو مدال برنز
فنلاند یك مدال نقره
مجارستان یك مدال نقره
آلمان یك مدال برنز
فرانسه یك مدال برنز

ساندویچ لذیذ ومطبوع مرغ فقط در
خروس سحر
دروازه دولت اول سعدی
۱ـ۳ آـ ۲۳۷۳۰

آگهی افتتاح دفترخانه اسنادرسمی شماره ۱٦٥ تهران

بدین‌وسیله باطلاع‌عموم میرساند که‌دفترخانه رسمی ۱٦٥ تهران بتصدی آقای میرزا آقا ورعی‌از تاریخ پنج‌شنبه پانزدهم مهرماه ۱۳۳۸ درخیابان شمیران بالای سینما مولن‌روژ جنب کوچه شهناز سوم فوقانی بانك صادرات و معادن مفتوح و شروع بکار مینماید .

رئیس اداره ثبت تهران

۱ـ۲ آـ۲۳۳۹٤

دختر شیرازی...

این جمعه مجله «اطلاعات هفتگی» تابلوی بسیار زیبائی از «دختر شیرازی» دارد که‌بیشك هزاران نفر ازخوانندگان صاحب ذوق ماآنرا قاب کرده وبعنوان یك اثر هنری نگـاهداری خواهندکرد...

تلویزیون امپریال

۱ـ۱۰ آـ۲۳۹٥۸

یکشب ازهزارویکشب

«خلیفه»

بزودی باافتتاح رستوران دانسینك خلیفه خـاطرات خیال‌انگیز افسانه‌هـای هزارویکشب تجدید میشود.
سالن رستوران دانسینك خلیفه نتیجه زحمات شبانه‌روزی جمعی از هنرمندان وطراحان ورزیده وباذوق ایرانی است که باسبك کاملا شرقی تزئین شده.
باخلیفه ستاره زیبای هنری خاورمیانه آشناشوید.
خلیفهـ خیابان شاهرضا. اول خیابان وصال شیرازی
۱ـ۳ آـ۱۸۲۸٥

دررستوران فرد سرپل تجریش

ارکستر جدید ایتالیائی «تونی کالو»

پارك نودروس

امشب و هر شب در سالن مجلل زمستانی برنامه عالی ارکستر معروف ایتالیائی تلفن ۸۱۳۸۸ ۱ـ۳ آـ۲۳۷۲٦

شعبه (قزوین) بانك بازرگانی ایران
از روز شنبه دهم مهرماه جاری‌گشایش یافته و مشغول‌بکار شده‌است.
۱ـ۲ آـ۲۳۷۸٦

پارك هتل

امشب وهمه شب برنامه عالی وکامل
بالت معروف دانمارکی پونج
رقاصان مشهورکوبا دوئو الکساندر
رقاصان معروف اسپانیا تریوویتال
رقاصان معروف ایطالیائی جینواندکی تامپسون
وبرنامه‌های متنوع‌دیگر باارکستر‌معروف‌جدیدالورودوان‌درفو!
۱ـ۳ آـ۲۳۸٦٦