تغییرات مهم در دانشگاه تهران

رؤساء ومعاونین دانشکده‌های فنی ،
دامپزشکی وهنرهای زیبا تغییر کردند

دکتر مزینی

دکتر بهنام

دکتر نشاط

رئیس دانشکده جدید علوم اجتماعی انتخاب شد

چندتن ازاستادان معروف دانشگاه بازنشسته‌شدند

در صفحه آخر

۲۴ صفحه

اطلاعات

دوشنبه ۱۹ تیر ماه ۱۳۵۱ ـ شماره ۱۳۸۴٤ تکشماره ۵ ریال

برای سال تحصیلی آینده

۲۰ هزار معلم استخدام میشود

برای توسعه و تکمیل کادر آموزشی اعتبارات زیادی پیش‌بینی شده است در صفحه آخر

رئیس جمهور هند در تهران

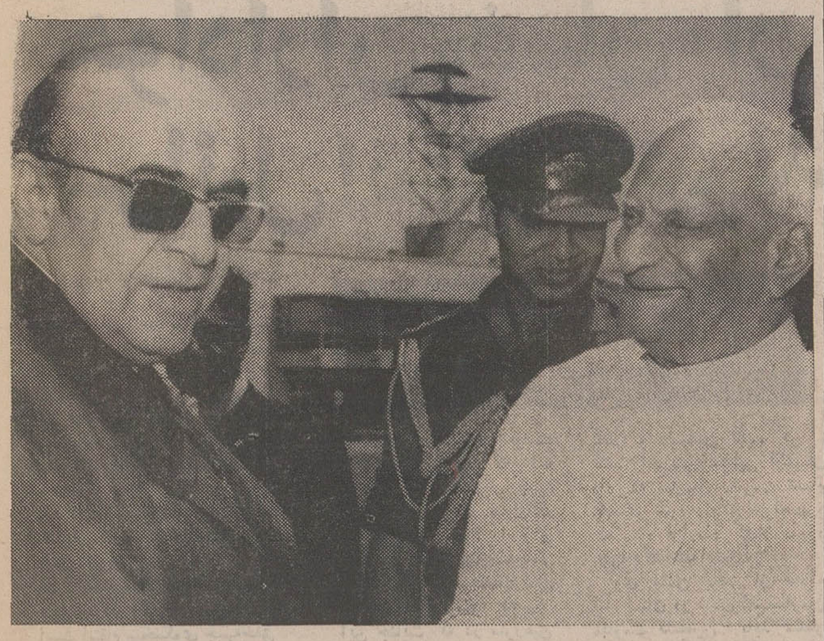

حضرت «وی.وی.گیری» رئیس جمهوری هند درفرودگاه مهرآباد توسط آقای هویدا بنمایندگی از جانب شاهنشاه مورد استقبال‌قرار گرفت. در صفحه ٤

ویتکنگ یک ژنرال امریکائی را کشت

جنگ خانه بخانه در کوانگ تری

★ مقاومت کمونیستها در برابر حمله قوای دولتی به کوانك تری بیسابقه است

★ اگر بمب افکن‌های ب ـ ۵۲ بکمك نرسند ارتش ویتنام جنوبی شکست میخورد

● ★ ژنرال تالمن در حمله کمونیستها به «آن‌لوك» به قتل رسید در صفحات ۲و٤

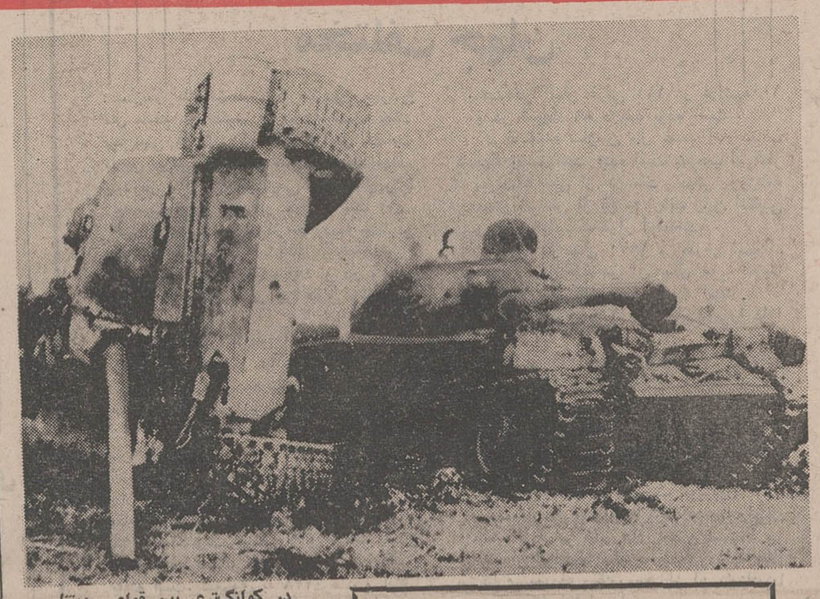

در کوانگتری بین قوای ویتنام جنوبی و نیروهای ویتنام شمالی سخت‌ترین جنگها ادامه دارد. کمونیستها از مواضع خود بشدت دفاع میکنند و هواپیماها مواضع آنها را بمباران میکنند در عکس دو تانک ویتنام‌شمالی که براثر بمباران بشدت آسیب دیده دیده میشود. در سمت چپ یک تانک در حال چپه شدن دیده میشود.

عکس‌از خبرگزاری فرانسه

در سواحل ویتنام یک کشتی انگلیسی رامنفجر کردند

★ خرابکاران با بستن مواد منفجره به‌بدنه کشتی باری انگلیسی آن را منفجر کردند. در صفحه ۲

شانس قبولی در کنکور زیادشد

★ استخراج نتایج کنکور روی انتخاب دهگانه تا پنجشنبه خاتمه میپذیرد

نتیجه کنکور دانشگاه پلیس اعلام شد

درکنکور دانشگاه پلیس ۲۵۰ نفر پذیرفته شدند. واسامی ۲۵۰ نفر دیگر بعنوان ذخیره اعلام گردید در صفحه ٤

مهندس شریف امامی رئیس مجلس سنا :

آلمان خواستار روابط وسیع تری با ایران است

صفحه ۱۷

مصاحبه با پروفسور «گیلن» چشم پزشك علیاحضرت ملکه پهلوی

ایران بصورت یك مرکز مهم چشم‌پزشکی در می‌آید

در صفحه ۱۷

دختر سوکارنو از مجلس عقد فرار کرد

داماد که یك دیپلمات مصری است گفت من‌از فراق همسرم۳کیلو لاغر شده‌ام !

مادر عروس گفت :دختر من با کسی‌ازدواج نکرده است .

در صفحه ۲

برای یك بازدید رسمی

ناوهای شوروی وارد بندرپهلوی شدند

در صفحه چهارم (ستون خبرهای کوتاه)

در حوادث رانندگی بهار تهران ۲۲۳ نفر کشته شدند

★ ۱۶۱۲ نفر در تهران و حومه براثر حوادث رانندگی مجروح شدند

درصفحه‌حوادث

کنوانسیون دموکراتها امشب تشکیل میشود

هجوم لختی‌ها وهیپی‌ها به‌کنوانسیون‌دموکراتها

★ مك گاورن‌برای پیروزی درمبارزه با همفری از سناتور ماسکی کمك خواست در صفحه ۲

از فردا صبح فقط در سینما آتلانتیک

ژان سورل استانلی بیکر فلورینداپولکان در فیلم رنگی شاهد

گیشه سینما آتلانتیك همه روزه برای رزرو بلیط آماده است

Pan Am

آخرین نمایش سمعی وبصری دنیای پان آمریکن

دوشنبه ۱۹و سه‌شنبه ۲۰تیر ازساعت ۱۰٫۵ تا ۶٫۵ بعدازظهر بطور متوالی در بال روم هتل اینترکنتینانتال.

HOTEL INTER-CONTINENTAL TEHRAN

ورود برای عموم آزاد است

آگهی انتخاب دستیار

شرح در صفحه ۱٤

از صبح چهار شنبه در گروه ممتازسینمائی

آسیا ـ رکس ـ شهوند ـ لیدو ـ رنگین کمان ـ ژاله . پاسارگاد . توسکا . المپیا . چرخ و فلك ـ شرق ـ ماندانا ـ فیروزه . . . و درایوین سینما ونك و . . . دیانا ـ حافظ

همایون بهادران ـ یاسمین صدری در

فتنه چکمه پوش

فیلمی از : همایون بهادران براساس داستان منوچهر مطیعی

باشرکت : منوچهر والی‌زاده ـ منصورمتین ـ مارگریت ـ امیر فضلی ـ اسکندری و . . ژاله

همزمان با تهران در ★ رشت (آسیا ـ سعدی) ★ شیراز (پارس ـ کاپری) ★ مشهد (دیاموند) ★ همدان (تاج)

پخش از فرودین‌فیلم

آگهی خرید گوشت

شرح در صفحه ۱۸

آگهی انتخاب دستیار

برای تکمیل کادر آموزشی

شرح در صفحه ٥

آگهی برای اطلاع دارندگان پروانه خرید وفروش اشیاء عتیقه

بقیه در صفحه ۱۹

اطلاعیه مؤسسه I.S.G.

تحصیلات عالی از طریق‌مکاتبه در دانشگاههای امریکا و اروپا

بقیه در صفحه دوم

آگهی مسابقه ورودی دوره لیسانس

مؤسسه‌عالی حسابداری

در صفحه ۱۰

آموزشگاه بهیاری بهداری نیروی زمینی‌شاهنشاهی

داوطلب دختر و پسر می‌پذیرد

شرح در صفحه ۱٤

اطلاعیه گروه‌فرهنگی دکتر اقبال

قابل توجه دانش آموزان تجدیدی ششم ریاضی وطبیعی

شرح در صفحه ۱۰

امشب و هر شب‌در قویترین گروه سینمائی پایتخت

بیك ایمانوردی در فیلم مرد اجاره‌ای

کولر ارنا

اطلاعات دختران و پسران روز های یکشنبه منتشرمیشود

درگذشت جناب آقای‌ابراهیم کاشانی‌را به‌عموم بازماندگان آنمرحوم بخصوص سرکار علیه بانوگیتی نجم‌آبادی و جناب آقای فرخ‌نجم‌آبادی معاون کل وزارت اقتصاد عمیقا تسلیت گفته و برای آنها صبر و شکیبائی از درگاه ایزدیکتا مسئلت داریم.

احمد خیامی ـ محمود خیامی ـ حسین‌دانشور

بانهایت تاثر و تاسف درگذشت شادروان ابراهیم‌کاشانی وزیر اسبق بازرگانی ، پدر همسر جناب آقای فرخ نجم آبادی همکار ارجمند ، معاون کل وزارت اقتصاد را باطلاع می رساند .

مجلس ترحیم آن شادروان روز دوشنبه نوزدهم تیر ماه ۱۳۵۱ از ساعت٥ تا ۷ بعدازظهر درمسجد سپهسالار منعقد خواهد بود .

وزیر اقتصاد

کانون بانکها باکمال تاسف درگذشت شادروان آقای ابراهیم کاشانی مدیر کل‌بانك بین‌المللی ایران وژاپن را باطلاع میرساند . مجلس ختم آنمرحوم امروز (دوشنبه ۱۹ تیر) از ساعت٥ تا۷ بعدازظهر در مسجد سپهسالار منعقد خواهدشد.

مدیر عامل کانون بانکها ـ جلال عبده

آ ـ ۲۵۸۵۰

مرگ غم‌انگیز دوست ارجمندم دکتر مرتضی عنایت مرا بسیار پژمرده و غمناك نمود . بفامیل‌محترم او ودوستانش تسلیت میگویم و در غم آنها شریك هستم .

شیراز ـ دکتر محمدرضا مهذب

شهرداری تهران نرخ میوه‌ها و تره‌بار را درمیدانها ومغازه‌ها اعلام میدارد

درصفحه ۱۹

تعطیلات تابستانی شرکت سهامی کف (داروگر)

کلیه واحدهای سازمانی شرکت سهامی کف در تهران وشهرستانها از روزشنبه ۳۱تیرماه لغایت شنبه ۱٤مردادماه ۱۳۵۱ به مدت ۱۵ روز تعطیل می‌باشد .

مراتب جهت استحضارمراجعان محترم ،بانکها و موسسات مربوطه اعلام می گردد .

هیئت مدیره

هواداران «غسان» از اسرائیل انتقام میگیرند

خاورمیانه

بیروت ـ ماجرای کشته‌شدن غسان کنفانی یکی از تئوریسین های اصلی سازمان مقاومت فلسطین و سخنگوی جبهه خلق آزادی بخش فلسطین درجریان یك سوء قصد اسرار آمیز در بیروت همچنان مهمترین مسئله مورد بحث محافل سیاسی و مطبوعات جهان عرب راتشکیل میدهد . بدنبال این سوء قصد نگرانی و اضطراب عمیقی در لبنان حکمفرما شده است زیرا جبهه خلق جرج حبش اعلام داشته است که بایك اقدام تلافی ـ جویانه که تاکنون سابقه نداشته است انتقام سخنگوی جبهه خلق را خواهد گرفت .

کنفانی هنگامی کشته شد که بین رهبران لبنان وفلسطین برای پایان دادن به عملیات کماندوئی در خط آتش بس لبنان و اسرائیل توافق حاصل شده بود.

صائب سلام نخست وزیر لبنان هنگامی که روز شنبه بیروت را بسوی رم ترك می‌گفت تاکید کرد که به لبنانی ها و فلسطینی ها اطمینان داده که دیگر همه چیز روبراه شده است ولی اکنون جای شك نیست که جبهه خلق در برابر حادثه سوء قصد به غسان عکس العمل شدید از خود نشان خواهد داد زیرا برای سازمان فلسطین دیگر جای تردید باقی نمانده است که اسرائیل عامل اصلی سوء قصد نسبت به جان «غسان کنفانی» میباشد .

کنفانی در میان فلسطینی‌ها محبوبیت فراوانی داشته و روزنامه های بیروت نوشته‌اند که او بایك قلم خودنویس از انقلاب فلسطین دفاع میکرد نه باتفنك .

در بیروت همچنین گفته می شود دختر جوان هفده ساله‌ای که در حادثه انفجار بمب کشته شده بتازگی از کویت وارد بیروت شده بود.

بعضی از روزنامه های بیروت نوشته‌اند که مرگ غسان ، سازش بین لبنان و سازمان‌های فلسطینی را از بین خواهد برد. طی بیست و چهار ساعت هیچ‌یك از رهبران فلسطین در این باره سخنی نگفته‌اند ولی محافل سیاسی بیروت اظهار اطمینان می کنند که حادثه کشته شدن سخنگوی جبهه خلق آزادی ـ بخش فلسطین بهانه‌ای بدست عناصر «تندرو» سازمان مقاومت خواهد داد تا بار دیگر عملیات خود راعلیه اسرائیل از سر گیرند.

نقشه قتل

جبهه احزاب و نیرو های ترقیخواه لبنان اعلام داشت حقایق اوضاع نشان میدهد که سرویس های اطلاعاتی اسرائیل نقشه قتل «غسان کنفانی» را کشیده و به کمك همکاران خود در لبنان بموقع اجرا گذاشته‌اند.

فدراسیون ها ، سازمان های خلق فلسطینی در لبنان همچنین فدراسیون زنان نیز با صدور اعلامیه‌هائی تصمیم راسخ خود را به ادامه مبارزه علیه «دشمن» تاکید کرده‌اند.

خبرگزاری فلسطین « وفا» گزارش داد که سرگرد «مردخای تابوئی» سخنگوی پلیس اسرائیل اعتراف کرده است که نقشه قتل «غسان » توسط اسرائیلی ها کشیده شده است .

اسرائیلی ها هنگامی مبادرت به تهیه این نقشه کرده‌اند که اطلاع یافته‌اند بار دیگر نامه های محتوی مواد منفجره برای شخصیت های اسرائیلی فرستاده خواهد شد.

سخنگوی اسرائیل گفته است کارتی که روی آن این کلمات «با درود و تهنیت های سفارت اسرائیل در کپنهاك » نوشته شده بود کاملا شبیه کارت هائی بود که معمولا از طرف سفارت همراه هدایا فرستاده میشود.

سردبیر خبرگزاری فلسطین ضمن مقاله‌ای درباره ماجرای کشته شدن «غسان» نوشته است : جنایت شومی که علیه غسان کنفانی سخنگوی جبهه خلق صورت گرفته ماراوادار میکند نیرو های خود را برای وارد کردن ضربت‌های شدیدتر و دردناك‌تری علیه دشمنان‌مان بیش از پیش توسعه دهیم .

این جنایت که در سرزمین عربی روی داد اهمیت نقش ملت های عرب را درحفاظت از انقلاب فلسطین نمودار میسازد.

در قاهره خالد حسن عضو کمیته اجرائیه سازمان آزادی‌ـ بخش فلسطین و یکی از رهبران الفتح علاقه کامل سازمان مقاومت راباجرای کامل مفاد قرارداد لبنان و فلسطین تائید کرد و گفت انقلاب فلسطین اطمینان داد که سازمان مقاومت تمام کوشش خود رابکار خواهدبرد که مفاد قرارداد کاملا بمورد اجرا گذاشته شود.

وی ضمن بحث از حادثه قتل غسان در لبنان گفت سازمان مقاومت فلسطین باید منتظر عملیات وحشیانه دیگری از جانب صهیونیست‌ها و عمال آنها باشد. با اینحال عضو کمیته اجرائیه مقاومت فلسطین نگفت که این حادثه قرارداد اخیر لبنان و فلسطین را به خطر خواهد انداخت.

جنجال ازدواج دختر سوکارنو

جاکارتا ـ پلیس اندونزی این روزها کوشش می کند ماجرای بغرنج و پیچیده ازدواج «ماگاواتی» دختر سوکارنو رئیس‌جمهوری فقید این کشوررا با یك دیپلمات ۳۵ ساله مصری بنام «حسن جمال » فیصله دهد .

دیپلمات مصری به رئیس پلیس جاکارتا گفته است من روز ۲۷ ژوئن گذشته در مسجد « سوکابومی » با «ماگاواتی» ازدواج کرده‌ولی همسرم پس‌از انجام مراسم مذهبی‌فرار کرده‌وظاهرا به خانه مادرش رفته است .

«فاطمه‌واتی» نخستین همسر سوکارنو مادر عروس مسئله ازدواج دخترش را بادیپلمات مصری تکذیب کردو گفت بهیچوجه بین آندو مراسم عقد ازدواج مذهبی صورت نگرفته است . معذالك خانواده رئیس جمهوری سابق‌جسته وگریخته‌اعتراف کرده‌اند که مسئله ازدواج « ماگاواتی » با دیپلمات مصری در میان بوده ولی آنها با این وصلت مخالف‌بوده‌اند .

از طرف دیگر دیپلمات مصری که بخاطر دختر سوکارنو کارسیاسی‌خودرا ازدست داده اصرارد‌ارد که باید پلیس همسراورا پیدا کند .

او می‌گوید : پس‌از مفقود شدن «ماگاواتی» من‌خواب به چشم نرفته است .از بس‌درفراق او رنج کشیده‌ام که سه کیلو از وزنم کاسته شده‌است . بخاطراو من در ماه سپتامبر پست‌سیاسی خودرا ترك گفتم اما هنوز پلیس از زن زیبای ۲۵ساله دیپلمات مصری اثری بدست نیاورده است .

ماگاواتی قبلا با یك خلبان‌اندونزی ازدواج کرده‌بود ولی‌این خلبان چندی‌قبل کشته‌شد.

آغاز محاکمه جنجالی کوزو ـ اوکاموتو

تل‌آویو ـ محاکمه «کوزواو کاموتو» جوان ژاپنی ۲۴ ساله و تنها نفر از سه جوان تروریست ژاپنی که در پایان مه گذشته در فرودگاه تل‌آویو دست به قتل عام زدند امروز آغاز می شود .

دادگاه نظامی که محاکمه اوکاموتو درآن انجام خواهد گرفت در یك پایگاه ارتش اسرائیل در نزدیکی «لود» قرار دارد و سه سرهنگ اسرائیلی قضات آن را تشکیل می دهند.

در حدود ۲۰۰ خبرنگار عکاس خارجی برای تهیه گزارش از جریان محاکمه اوکاموتو در اسرائیل اجتماع‌کرده‌اند و بیشتر آنها را ژاپنی ها تشکیل می دهند .

برای محاکمه اوکاموتو شدید ترین تدابیر امنیتی بکار بسته شده و تنها فرق آن با تدابیر مشابهی که برای محاکمه آدولف آیشمن جلاد معروف نازی مورد استفاده قرار گرفت فقدان قفس شیشه‌ای متهم در محاکمه امروز است .

دولت و ارتش اسرائیل پول زیادی خرج کرده‌اند تا مطبوعات بتوانند من‌غیر مستقیم از طریق منابع رسمی در جریان محاکمه تروریست ژاپنی قرار داشته باشند .

حافظ اسد ازمسکو به قاهره رفت

قاهره ـ حافظ اسد رئیس جمهوری سوریه که بتازگی از سفر مسکو بازگشته است عصر دیروز بطور ناگهانی وارد قاهره شد و از طرف پرزیدنت سادات مورد استقبال قرار گرفت .

خبرگزاری خاورمیانه گزارش داد که روسای جمهوری دو کشور دیشب بمدت سه ساعت و پانزده دقیقه بطور خصوصی با یکدیگر گفتگو و تبادل‌نظر کردند .

در این مذاکرات نتایج دیدار رئیس جمهوری‌سوریه ازمسکو، آخرین‌تحولات اوضاع‌خاورمیانه و جنبه های مختلف نبرد ملت عرب با اسرائیل مورد بررسی قرار گرفت .

پرواز هواپیماهای اسرائیل برلبنان وسوریه

بغداد ـ خبرگزاری عراق گزارش داد که شکاریهای سوریه دیروز یك دسته از هواپیما های نظامی اسرائیل‌را که برفراز دهکده «داکوا» در مرز سوریه و لبنان پرواز می کردند ناچار کردند به پایگاه های خود باز گردند .

خبرگزاری عراق تصریح می کند که هواپیما های اسرائیل پانزده دقیقه برفراز منطقه‌مرزی لبنان پرواز کردند ولی هنگامی که شکاریهای سوریه بپرواز در آمدند بدون آنکه در صدد مقابله برآیند از حدود قلمرو فضائی این کشور خارج‌شدند.

۶ تروریست یمن محکوم باعدام شدند

عدن ـ دادگاه خلق عدن شش نفررا به اتهام عضویت دریك «باند تروریستی » که هدف آن نابود کردن « رژیم ترقیخواه» یمن جنوبی است محکوم به مرگ کرد.

این‌عده همچنین متهم شده‌اند که می خواستند رهبران حزبی‌ودولتی یمن جنوبی را به قتل برسانند .

از ۲۹ نفرکه دراین‌دادگاه محاکمه می شدند دونفر نیز به‌پانزده سال زندان و بقیه به دوسال زندان با اعمال‌شاقه محکوم شده‌اند .

محاکمه وزیر دادگستری سابق یمن جنوبی «عبدالمحفوظ خلیفه » که بشرکت‌در توطئه ضد دولتی متهم شده بتعویق افتاده است . حکم‌دادگاه پس‌از تایید‌سالم‌الربیعی رئیس جمهوری یمن جنوبی بموقع اجرا گذاشته خواهد شد .

طبق نوشته روزنامه «۱۴اکتبر» چاپ عدن کلیه‌متهمان به شرکت‌در توطئه اعتراف کرده‌اند .

گروه‌فرهنگی بابکان

دبیرستان شماره یك پسران بعلت تجدید ساختمان ثبت‌نام دانش آموزان

دوره راهنمائی ودوره اول‌ودوم متوسطه (طبیعی وریاضی) در محل موقت

دبیرستان بعمل می‌آید

نشانی : خیابان شاهرضا ـ پیچ شمیران ـ دبیرستان شماره ۱ بابکان تلفن : ۳۹۱۱۱۰

۱ـ۴ آ ـ ۲۳۸۸

خانمهای محترم خانه‌دار ، کارمندان محترم دولت ، سپاهیان عزیز ، طالبین ادامه تحصیلات عالی ، شما که به‌علل شغلی و یا علل دیگر نتوانسته‌اید هنوز بدانشگاه راه‌یافته و بتحصیلات خود ادامه دهید همین امروز در هر کجا که هستید و با هرپایه معلوماتی که دارا میباشید ودر هرسن و سالی که هستید میتوانید در یکی‌از دانشگاههای آمریکا یا اروپا بتحصیلات خود ادامه دهید و پس از پایان تحصیلات باخذدانشنامه دانشگاهی نائل آئید که دارای ارزش فرهنگی بوده و قابل تائید وزارت علوم میباشد .

برای کسب اطلاع بیشتر با صندوق پستی ۲۲۸۸ تهران مکاتبه نموده و یا بادرس تهران خیابان فرح چهارراه تخت طاوس پلاك ۲۶۲ مکاتبه یا مراجعه نمائید .

تکذیب‌شایعه اخراج کاردار سفارت کویت از قاهره

کویت ـ شیخ صباح الاحمد الجابر وزیر امور خارجه‌کویت، گزارش هائی را دائر براینکه دولت مصر از کویت خواسته است که کاردار خود را از قاهره فراخواند تکذیب کرد .

وی همچنین این شایعه را که دولت کویت تصمیم دارد به کاردار خود در قاهره‌که‌اکنون در لبنان‌بسر می‌بردیك‌«مرخصی دراز مدت» بدهد تکذیب کردو گفت: این شایعه سراپاساختگی و بی‌اساس است .

وزیر امور خارجه کویت‌تاکید کرد که تاکنون دولت کویت هیچگونه نامه‌ای ازدولت‌مصر در این‌باره دریافت نکرده و کاردار کویت در قاهره اکنون ایام مرخصی سالانه خود رادر بیروت می‌گذراند .

آماری‌از جمعیت‌و وضع زندگی کشورهای مختلف جهان

سازمان ملل متحد ـ کارشناسان سازمان ملل متحد در آماری که امروزمنتشرساختند پیش‌بینی کرده‌اند که اگر افزایش جمعیت بهمین میزان کنونی «سالانه دو درصد» ادامه یابد در سال ۲۰۰۰ مسیحی (۲۸ سال‌دیگر) جمعیت جهان دوبرابر خواهد شد.

اکنون جمعیت جهان در حدودسه میلیاردو هشتصد میلیون نفراست‌آسیا پرجمعیت‌ترین قاره جهان را تشکیل میدهد و دو میلیارد نفر از جمعیت دنیا در این قاره زندگی میکنند.

کم جمعیت‌ترین مناطق اقیانوسیه است که جمعیت آن کمتر از ۲۰ میلیون نفر است .

دربرابر افزایش‌جمعیت‌تولیدات محصولات صنعتی جهان در بین سالهای ۱۹۵۵ و ۱۹۷۰ ، ۱۲۶ درصدو محصولات کشاورزی بین سالهای ۱۹۶۰ و ۱۹۷۰ فقط ۲۷درصد افزایش یافته است .

از جنبه افزایش محصولات صنعتی ژاپن مقام اول را دارا است . در سال ۱۹۷۰ میزان محصولات صنعتی ژاپن نسبت بسال ۱۹۵۸ چهارصد و چهل و نه درصدافزایش یافته است. شوروی با ۱۷۸درصد و ایتالیا با ۱۵۰ درصد مقام‌دوم و سوم را دارند .

میزان افزایش محصولات صنعتی در همین مدت در آلمان غربی ۱۱۰ در فرانسه ۱۰۰ و در آمریکا ۸۹ درصد بوده است .

در سالنامه سازمان ملل متحد آمار جالب دیگری نیز چاپ شده است بموجب این‌آمار سوئدیها بیش از هر ملت دیگر روزنامه میخوانند پس از آن به ترتیب ژاپن انگلیس و مردم هنگ‌کنگ قرار گرفته‌اند.

آمریکا در سال ۱۹۷۰ بزرگترین تولید کننده کتاب بود در آن سال در آمریکا ۷۹۵۳۰ جلد کتاب چاپ شده است .

شوروی با ۷۸۸۹۹ جلد مقام دوم را دارا بوده است.

نیمی از ۱۹۳ میلیون اتومبیل که اکنون در جهان وجود دارد متعلق به آمریکا است . آمریکائیها همچنین بیش از هر کشوردیگر تلویزیون دارند در سال ۱۹۷۰ برای هر هزار نفر آمریکائی ۴۱۲ دستگاه تلویزیون در این کشور وجود داشته است . یعنی تقریبا برای هر دو نفر یک تلویزیون .

مصرف گالری روزانه مردم جمهوری‌ایرلند بیش از سایر کشورهای جهان است . هر یک از ایرلندیها بطور متوسط روزانه ۴۵۰ گالری مصرف میکندو پس از آن نئوزلندیها و آمریکائیها قرار دارند.

جنازه نکرومه سرانجام دفن شد

آکرا ـ سرانجام جسد قوام‌نکرومه رئیس جمهوری سابق غنا که چندی قبل در گینه بدرود حیات گفت طی مراسم رسمی درزادگاه او واقع در ۳۶۰ کیلومتری آکرا پایتخت غنا به خاك سپرده‌شد .

دراین مراسم بیوه‌نکرومه، فرزندانش و نزدیك ترین دوست او «کوجه‌بوستیو» که همراه جنازه‌از کوناکری به غنا آمده است شرکت داشتند .

مسئول نظامی منطقه از جانب رئیس‌جمهوری غنا از قوام نکرومه تعریف‌وتحسین کرد و گفت نکرومه مرد بلندنظری‌بود و در نتیجه فعالیت‌های او افریقا در جامعه بین‌المللی مقامی را که شایسته آن بود بدست آورد .

ضمنا دولت غنابطرفداران سابق قوام نکرومه‌اجازه‌داده است به کشور خودبازگشته وآزادانه در هرجا که بخواهند زندگی کنند .

هجوم لختی‌ها و هیپی‌ها به کنوانسیون دمکراتها

میامی بیچ ـ کنوانسیون انتخاباتی دمکراتها در خلیج میامی فرصتی پیش آورده است تا نوظهور ترین عناصر جامعه آمریکائی ـ (جوانان نسل اعتراض به جنگ) و البته‌با در نظر گرفتن اولویت جنگ ویتنام در برابر سیاستمداران و سیاست بازان قدرت نمایی کنند .

هجوم هیپی ها به سواحل خلیج میامی در آستانه‌گشایش کنوانسیون دمکراتها در حقیقت طلایه این قدرت نمائی نسل اعتراض کنندگان است .

بدیهی است که در چشم انداز تظاهراتی که از هم‌اکنون در اطراف کنوانسیون دمکراتها در میامی شکل می گیرد خبر های دیگری نیز خواهد بود .

جوانانی که رستگاری را در خلسه ماری جوانا جستجو می کنند و جوانان گیتار بدست دختران و پسران لختی همه و همه نمایندگان قدرت های نوخاسته‌ای هستند که خود را برای قدرت نمائی در اطراف کنوانسیون دمکرات ها آماده کرده‌اند .

رهبران گروه ائتلاف ملی برای صلح و عدالت که نقش آن در مبارزات ضد جنگ معروف تر از آن است که احتیاج به یادآوری داشته باشد اخطار کرده‌اند که در کنوانسیون دمکرات ها باید به کسی رای داده شود که از عهده پایان دادن به جنگ ویتنام برآید .

درحادثه اتوبوس توریست ها ۱۲ نفر کشته شدند

آنکارا ـ بر اثر برخورد یك اتوبوس حامل توریست که از لندن به پاکستان میرفت با یك کامیون درنزدیکی منطقه «یوزگات» واقع در ۱۵۰ کیلومتری مشرق‌آنکارا ۱۲ نفر کشته شده و ۲۱ نفر زخمی شدند بیشترمسافران اتو کارپاکستانی بودند . مسافران این اتوبوس فرانسوی، پاکستان ، امریکائی ، استرالیائی و آلمانی بودند .

کارگران پاکستانی اعلام اعتصاب کردند

کراچی ـ موج شورش پاکستانیهای اردو زبان در کراچی همچنان بالا می گیرد . دیروز برای سومین روز متوالی زد و خورد های شدیدی بین جامعه اردو زبان و سندی زبان کراچی روی داد و دست کم ۱۰ نفر کشته شده و عده دیگری زخمی گردیدند .

مقامات محلی تصمیم گرفتند برای پایان دادن به این‌زدو خورد ها در چهار محله حومه این شهر که از سه روز قبل به میدان پیکار های خونینی تبدیل شده است مقررات منع عبور و مرور اعلام کنند .

علاوه بر کراچی مسئله رسمیت زبان اردو در شهر های دیگر پاکستان زد و خورد های شدید و تظاهرات دامنه‌داری بدنبال آورده است در لطیف آباد واقع در ۱۶۰ کیلو متری شمال کراچی برائر زد وخورد های شدید دو نفر کشته شدند و عده زیادی زخمی گردیدند و بلافاصله در این منطقه مقررات منع عبور و مرور اعلام شد .

دیشب پرزیدنت بوتو برای رسیدگی به حوادث یك جلسه فوق‌العاده با حضور شخصیت های پاکستانی تشکیل‌داد ولی هنوز از تصمیماتی که در این جلسه اتخاذ شده اطلاعاتی بدست نیامده است .

ساکنان محله « قدیمی گولیمار» در کراچی می گویند که اعضای حزب‌مردم (برهبری ذوالفقار علی بوتو) تظاهرکنندگان را بگلوله بسته و عده‌ای از آنها را کشته و زخمی کرده‌اند. حزب مردم اداره امور ایالت سند را که مرکز آن شهرکراچی است بدست دارد .

پاکستانیهای اردو زبان اخطار کرده‌اند تا وقتی که زبان اردو در ایالت سند زبان رسمی اعلام نشود از پای نخواهند نشست. ضمنا تمام اتحادیه های کارگری برای مدت نامعلومی اعلام اعتصاب کرده‌اند .

بوتو، باشانی را به‌پاکستان دعوت کرد

اسلام آباد ـ ذوالفقار علی‌بوتو رئیس جمهور پاکستان از مولانا عبدالحمیدخان باشانی‌رهبرهوادار پکن ۸۷ساله حزب اقلیت‌ناسیونال عوامی بنگلادش دعوت کرد که به پاکستان بیاید و از نزدیك رفتار دولت پاکستان را با ۵۰۰ هزار بنگالی مقیم پاکستان غربی‌مشاهده کند .

باشانی چندی پیش هنگامیکه رئیس جمهر پاکستان در سیملا بسر میبرد و با ایندیرا گاندی نخست وزیر هند سرگرم مذاکره بودبیامی برای بوتو فرستاد و از اوخواست‌که به بنگالیهای‌پاکستان اجازه بازگشت به بنگلادش را بدهد . باشانی همچنین خواستار شناسائی بنگلادش ازطرف‌پاکستان و نزدیکی بیشتر دو کشور شده است .

بوتو در جوابی که برای باشانی فرستاده تاکید کرده است که میل دارد با بنگلادش بهترین روابط را برقرار کند .

کنوانسیون دمکراتها امشب تشکیل میشود

مک گاورن در صدد ائتلاف با ماسکی برآمد

کنوانسیون حزب دمکرات برای تعیین نامزد این حزب برای ریاست جمهوری امشب در میامی تشکیل‌میشود. در عکس مک‌گاورن وهمسرش هنگامی که در فرودگاه میامی از هواپیما پیاده میشوند دیده میشوند. هنگام ورود مک‌گاورن و همسرش باران شدیدی می‌بارید.
عکس رادیوئی اطلاعات

میامی‌بیچ ـ در آستانه‌کنوانسیون انتخاباتی دمکراتها که‌قرار است امشب درساحل خلیج میامی در ایالت فلوریدا گشایش یابد چهار کاندیدا به شرح زیر دربرابر یکدیگر صف‌آرائی کرده‌اند.

۱ـ سناتور مک‌گاورن ۵۰ساله دارای‌زن و چهار فرزند ـ استاد سابق کرسی‌تاریخ در دانشگاه ـ سناتور انتخابی‌داکوتای جنوبی. تمایلات آزادیخواهانه سناتور مک‌گاورن بنحوی است که مخالفانش او را یک سیاستمدار دست چپی خطرناک میشناسند.

محبوبیت‌و پیروزیهائی که‌تاکنون نصیب مک‌گاورن شده اساسا معلول طوفانهائی است که به سبب جنگ ویتنام در آسمان سیاست‌آمریکاوزیدن گرفته‌است. مک‌گاورن که وعده داده‌است‌در صورت پیروز شدن در انتخابات ریاست‌جمهوری‌بلافاصله به‌جنگ ویتنام پایان خواهد داد کنترل ۱۳۰۰ رای از آراء ۳۰۱۶ نفر نمایندگان واجد حق رای را در کنوانسیون ملی دمکراتهادردست دارد .

۲ـ هوبرت‌همفری ـ ۶۱ ساله دارای زن و چهار فرزند همفری که سابقا صاحب داروخانه بوده است اکنون سناتور مینه‌سوتا است وی‌پرچمدار سیاست سنتی و نماینده جناح قدیمی رهبران حزب دمکرات است به محبوبیت سناتور همفری که برای سومین بارکاندیدای‌مقام‌ریاست جمهوری میشودبعلت وابستگی او به سیاست‌ویتنامی‌لیندن‌جانسون‌رئیس جمهور پیشین‌امریکا لطمه بسیار وارد آمده چون همفری معاونت جانسون را برعهده داشته است .

همفری کنترل ۴۸۷ رای از مجموع آراء نمایندگان حزب دمکرات رادرآستانه کنوانسیون در اختیار دارد .

۳ـ **سناتورادموند موسکی ۵۸ ساله ـ فرزندیک مهاجرلهستانی است وی ازدواج کرده و دارای ۳فرزنداست شغل اصلی سناتور ماسکی وکالت دادگستری است واکنون سناتورایالت‌ماین است . وی‌تنها صاحب ۲۱۴ رای مسلم ازآراءنمایندگان‌حزبی دموکراتها در آستانه کنوانسیون است.**

۴ـ و بالاخره جرج‌والاس فرماندار محافظه‌کار آلاباما که ازاولین ازدواج خود چهارفرزند داردو محافظه‌کارترین کاندیدای دمکراتها است والاس که چندی قبل‌در جریان یک سوء قصداز ناحیه‌پا فلج شده است‌بزرگترین هدفش جلوگیری از پیروزی یک کاندیدای دست چپی در حزب دمکرات است.والاس ازحمایت ۳۹۱ نماینده حزب برخوردار است .

پیروزی مك گاورن

جرج مک‌گاورن امروز در تلاش خودبرای‌از میان‌برداشتن آخرین موانعی‌که در راه‌پیروزی وی‌در کنوانسیون دمکراتهاوجود دارند بسراغ سناتور ادموند ـ ماسکی رفت‌وکوششهائی راآغاز کردتااز حمایت او درانتخابات مقدماتی برخوردار شود.

در صورتیکه سناتور ماسکی به‌یاری مک‌گاورن‌بشتابد پیروزی مک‌گاورن درنخستین دور رای‌ـ گیری که عصر سه شنبه انجام خواهدگرفت‌تردیدناپذیر خواهد بود .

سناتور ماسکی در حقیقت خواهد توانست هر پست مهمی راکه‌برای خود و هواخواهانش مایل باشد بعنوان قیمت حمایت ازمک‌گاورن‌درانتخابات پس‌فردا شب از او درخواست کند.

مک گاورن‌برای‌بدست آوردن پیروزی تقریبابه۱۰۰ رای دیگر احتیاج داردو۲۰۰ نفر نمایندگان طرفدار ماسکی تعدادشان از آنچه که مورد نیاز مک‌گاورن است‌تا حدودزیادی بیشتراست.

آغاز محاکمه رباینده اسناد محرمانه ویتنام

لوس‌آنجلس ـ محاکمه «دانیل‌الزبرك» و «آنتونی‌روسو» باتهام ربودن اسناد محرمانه وزارت دفاع آمریکا از امشب درلوس‌آنجلس آغاز میشود . یک سال قبل‌انتشار این اسناد سیاسی درروزنامه نیویورك تایمز و واشنگتن پست جنجال بزرگی درآمریکا بوجود آورد .

از نظر «الزبرك» این‌اسنادنشان میدهد که دولت های آمریکا یکی پس‌از دیگری بملت دروغ‌گفته و حقایق اوضاع جنك ویتنام را از انظار پوشیده نگهداشته‌اند .

«الزبرك» متهم است که بین ماه مارس ۱۹۶۹ و سپتامبر ۱۹۷۰ بطور غیرقانونی از اسناد محرمانه وزارت دفاع آمریکا عکس‌برداشته است . «روسو» نیز به همکاری باالزبرك متهم است .

ممکن است‌الزبرك‌به۱۱۵ سال‌زندان و «روسو» به۳۵ سال زندان محکوم شوند .

چوئن‌لای : بمباران ویتنام بی‌فایده است

پکن ـ چوئن‌لای نخست‌وزیر جمهوری خلق‌چین‌امروزباردیگر تاکید کرد که بمباران وحشیانه ویت‌نام و محاصره دریائی این کشور کوچکترین‌اثری‌درتصمیم «ملت شجاع» ویت‌نام به ادامه مبارزه نخواهد داشت و این اقدامات ملت چین‌راوادارخواهد کرد که بیش‌از پیش از مبارزه ویتنامی ها تا رسیدن به هدف نهائی پشتیبانی کند .

چوئن‌لای ضمنا درخواست کرد که‌نیروهای «سازمان ملل‌متحد» از کره جنوبی عقب‌نشینی کنند وجلو ورود میلتاریست‌های‌ژاپنی به کره جنوبی گرفته شود .

چوئن‌لای گفت که دولت جمهوری‌خلق‌چین‌از‌مقاصد کابینه جدید ژاپن‌بریاست«تاناکا»برای برقراری‌روابط عادی بین پکن و توکیو استقبال می‌کند .

چوئن‌لای که درضیافتی که به افتخار هیئت‌نمایندگی جمهوری یمن جنوبی ترتیب داده شده‌بود سخنرانی می کرد از استعفای ایساکوساتو نخست‌وزیر سابق ژاپن که از مدتها قبل با چین خصومت‌میورزید اظهارخوشوقتی کرد .

نخست‌وزیر چین گفت افکار عمومی جهانیان و حتی خود آمریکائیها می خواهند که ایالات متحده بیدرنگ به جنگ تجاوزکارانه درویت‌نام‌پایان دهد وبطور جدی با نمایندگان دولت هانوی وارد مذاکره شود .

اگر مسئله هندوچین تا کنون فیصله نیافته است بخاطر آن است که امپریالیسم آمریکا در تجاوز نظامی به این منطقه و مداخله در امورسیاسی‌سه کشور هندو چین سماجت می کنند‌او نمی‌گذارد که کشورهای هند و چین مسائل مورد اختلاف را بدست خود حل کنند امریکا از هیجده سال قبل بانیروی اسلحه ودلار دولت‌های‌پوشالی به ملت ویت‌نام جنوبی تحمیل کرده است .

امپریالیسم امریکا باید کاملا به تجاوز مسلحانه خود علیه سه کشور هندو چین پایان دهد واز پشتیبانی از رژیم پوشالی نگوین وان‌تیو ،ودارو دسته‌خائن‌لون‌نول سیریك ماتاك وجناحهای دست راستی لائوس دست‌بردارد .

خرابکاران کشتی انگلیسی را در ویتنام منفجر کردند

لندن ـ یك کشتی بارکش انگلیسی دیشب در آبهای ساحلی ویتنام جنوبی براثر برخورد بامین و یابعلت خرابکاری آسیب دید و ناخدای آن تقاضای کمك فوری کرد .

کشتی انگلیسی که «لندن استیتسمن» نام دارد از گالوستون واقع در تکزاس به ساحل ویتنام جنوبی رفته است .

نخستین گزارش ها که بوسیله بنگاه سخن پراکنی بریتانیا نیز نقل شد حکایت از این داشت که کشتی آسیب دیده انگلیسی با یك مین شناور برخورد کرده است . ولی مقامات مسئول کشتیرانی درسایگون بعداگزارش های نخستین را بی اعتبار دانستند و اظهار نظر کردند که آسیب دیدن کشتی ناشی از خرابکاری بوده است .

دبیرستان حکیم الهی
برای : (کلاس اول و دوم) دوره‌راهنمائی و کلاسهای تابستانی (تجدیدی ـ تقویتی ـ تکدرس)
ودوره اول و دوره دوم رشته های: ریاضی ـ طبیعی ـ ادبی ـ بازرگانی
همه روزه ثبت‌نام مینماید
نادری قوام‌السلطنه کوی سیمی تلفن : ۴۴۴۷۶

دبیرستان دکتر زمردیان
برای دوره کامل متوسطه ششم
(ریاضی و طبیعی)
عادی وتضمینی
همه روز صبح وبعدازظهر آماده ثبت‌نام میباشد .
ضمنا کلاسهای (تقویتی وتجدیدی) دایرمیباشد
آدرس خیابان گوته (نایب‌السلطنه)
پلاك ۵۶ تلفن ۳۵۲۹۶۹

گروه‌فرهنگی آذر
برای کلاسهای اول و دوم راهنمائی ـ سال تحصیلی ۵۱ ـ ۱۳۵۲ همه روزه از ساعت ۸ تا ۱۲ صبح در محلهای زیر ثبت نام مینماید :
۱ ـ دبیرستان پسرانه شماره ۱ آذر ـ خیابان نادری ـ چهار راه قوام‌السلطنه تلفنهای ۶۶۷۱۷۰ ـ ۶۶۴۶۷۱
۲ ـ دبیرستان شماره۲پسرانه آذر ـ خیابان صفی‌علیشاه نبش کمال‌الملك تلفن‌های ۳۱۸۴۸۱ ـ ۳۰۱۱۰۶
۳ ـ دبیرستان دخترانه شماره ۳ آذر ـ چهار راه شاه تلفن ۴۳۵۰۲

سوپرمارکت ها
چرخ سوپر
انواع قفسه واستند
وسایر وسائل
سینی «وایا»
برای
نمایشگاه وایا ، عباس آباد ـ خیابان مهناز شمالی

پرتغال یك ـ صفر از برزیل شکست خورد

«جرزینهو» جام جهانی کوچك را به برزیل بخشید

بازیگران یوگسلاوی و آرژانتین بامشت ولگد به جان هم افتادند !

برزیل فاتح مسابقات جام جهانی فوتبال مکزیك ، باردیگر باپیروزی در مقابل پرتغال از حیثیت‌جهانی خود دفاع کرد .

شب گذشته مسابقه فینال جام جهانی کوچك بین برزیل و پرتغال در استادیوم غول پیکر «مارکانا» پایان یافت و برزیل قهرمان جام جهانی مکزیك، در دقایق آخرنیمه دوم با زدن یك گل ، کاخ آرزو های پرتغال را فرو ریخت . این گل را «جرزینهو» ستاره نامدار فوتبال برزیل به ثمر رسانید.

ناگامی جرزینهو

در دقیقه یازدهم نیمه اول در شرایطی‌که «جرزینهو» یك تنها بتوپ بسوی دروازه پرتغال پیش میرفت «مسیاس» بازیکن پرتغالی چون موقعیت را خطرناك دید ، توپ را با دست نگاه داشت . ضربه آزاد خطا را «ریولینو» یار برزیلی‌روی دروازه پرتغال‌نواخت، ولی توپ فقط با اختلاف چند سانتیمتر از بالای دروازه پرتغال به خارج رفت و اولین کوشش برزیل برای کسب گل بی ثمرماند.

در دقیقه شانزدهم «ریولینو»توپ رابا یك‌پاس طلائی‌برای«جرزینهو» که تنها «خوزه هنریك» دروازه‌بان پرتغال را بر سر راه خود داشت و این یکی هم کاملا بیرون از دروازه بود، بازنتوانست‌ازموقعیت استفاده کند . شوت نسبتا سنگین «جرزینهو» را «هنریك » بخوبی مهار کرد .

درخشش هنریك

در دقیقه بیست و هشتم نیمه اول بود که برزیلی ها در نهایت‌قدرت وهماهنگی ، خطراتی برای پرتغال آفریدند، طی وین‌ها « توپی را برای «ریولینو» پاس کرد و این یکی پس از «دریبلینگ» و افسون یاران پرتغالی ، توپ را یك‌تنه پیش برد، وبا پای راستش‌شلیکی سنگین به دروازه پرتغال‌کرد ،ولی «خوزه هنریك» دروازه‌بان پرتغال کسی نبود که باین سادگی تسلیم شود ، او باجهشی بموقع وسریع دروازه تیم‌خود را از خطری‌جدی و گلی صد درصد رهانید .

«اوزه‌بیو» بازیگر ارزنده پرتغال که در بازی گذشته با شوروی دچار ضربدیدگی شده بود ، در مسابقه‌دیشب شرکت‌کردو دردقیقه سی‌و پنجم بودکه دراوج‌درخشش توپ را به تنهائی‌تا داخل محوطه پنالتی دروازه برزیل پیش برد،ولی مدافعان برزیلی راه را برشوت او سد کردند .

بطور کلی طبق نظر کارشناسان ورزشی، در نیمه اول مسابقه هر دوتیم از قدرتی مساوی برخوردار بودند .

اشتهای گل

در نیمه دوم مسابقه ، پرتغالی‌ها با عزمی راسخ وارد زمین شدند و اشتهای بیشتری برای کسب گل بازی را شروع کردند .

در دقیقه پنجاه و دوم، « آرتور» یك راست پرتغال پس از پشت سر نهادن چندبازیگربرزیلی، توپ را در اختیار «یوردائو» قرار داد. «یور دائو» که در داخل محوطه پنالتی دروازه برزیل قرار داشت، با زدن ضربه سر دروازه برزیل‌را مورد حمله قرار داد، و درحالیکه دروازه‌بان برزیل در گوشه دیگر دروازه جای داشت ، توپ با اختلافی بسیار ناچیز ، از بالای گوشه راست دروازه راهی خارج شد .

دردقیقه هشتاد وهشتم درشرایطی که بیش از دو دقیقه به پایان نیمه دوم مسابقه نمانده بود ، برزیل اولین و تنها گل مسابقه را به ثمر رسانید ، و عنوان قهرمانی جام جهانی کوچك را از آن خود کرد ، در این دقیقه «جرزینهو»که اول‌مردودشناخت دو دقیقه‌بعد بدنبال این حادثه کاتالینسکی دومین‌گل یوگسلاوی را با یک شلیک‌محکم‌به دروازه آرژانتین بدست‌آوردنیمه‌اول با نتیجه۰-۲ به‌سودیوگسلاوی پایان یافت .

درنیمه دوم آرژانتین کوشید تاسهمی از تسلط بر زمین را بدست آورد و تا حدی نیز در این‌راه موفق شد زیرا دردقیقه ۵۸«برین‌دیزی» از ناحیه‌پنالتی اولین گل آرژانتین را به ثمر رساندسه دقیقه بعد «دزاجیک» فوروارد یوگسلاوی از لابلای خط دفاع حریف توپ را در گوشه دروازه آرژانتین کاشت ویوگسلاوی را صاحب سومین گل کرد .

از این لحظه آرژانتینی ها حالت خشنی به بازی دادند و ناگهان در دقیقه ٦٤ براثریک برخورد بین بازیکنان دو تیم باران مشت و لگد در مقابل دروازه یوگسلاوی آغاز شد .

۱۲ نفرازبازیکنان دو طرف به مانند یک نبرد واقعی به جان‌یکدیگر افتادند عکاسان هم ازاین فرصت استفاده کردند و به‌میدان‌ریختندوبه عکسبرداری پرداختند . ذخیره های دو تیم هم وقتی جنگ را مغلوبه دیدند برای کمک به یاران خود به میدان شتافتند و زمین چمن استادیوم غول پیکر «ماراکانا» ناگهان‌به‌یک صحنه پیکارواقعی تبدیل شد .

پلیس پس از ده دقیقه توانست آرامش را به میدان بازگرداند. در حالی که از هر تیم یک بازیکن به علت آسیب دیدگی‌ازبازی خارج شده‌بود. جالب اینکه این دو تن کاپیتان های‌دوتیم‌یوگسلاوی وآرژانتین بودند سه تن دیگر از بازیکنان نیزبه علت خونریزی بینی‌تحت معالجه قرار گرفتند .

پس از این ماجرا بازی همچنان‌به‌تندی‌و خشونت‌ادامه یافت‌و در دقیقه ۸۱ «باجویک» گل چهارم یوگسلاوی را در دروازه آرژانتین جای داد .

در دقیقه ۹۲ آرژانتینی ها پس از تلاش بسیار دومین گل خود را به دست آوردند در پایان بازی با نتیجه ۲ ـ ٤ به‌نفع یوگسلاوی پایان یافت و بازیکنان آرژانتینی شکست خورده و باسرعتی حیرت‌انگیز میدان را ترک گفتند .

جرزینهو

پا بتوپ بسوی دروازه حریف‌پیش میرفت ، با یك خطا متوقف شد . داور دستور نواختن ضربه خطا بسود برزیل را داد . « ریولینو» پشت توپ قرار گرفت و با شوتی زیبا توپ را روی دروازه پرتغال فرستاد . «جرزینهو» با پرشی‌بلند و بالا تر از همه باسر ضربه‌ای به توپ زد ، در این موقع بود که توپ در سینه دروازه پرتغال‌جای گرفت و فریاد شادی یکصد و هشتاد هزار تماشاچی حاضر در استادیوم غول پیکر « ماراکانا» ، این استادیوم را بخود لرزاند ، استادیومی‌که تا چند لحظه قبل‌در سکوت کامل فرو رفته بود، و تماشاچیان از بیم آنکه مبادابرزیل نتواند از حیثیت جهانی خوددفاع کند، در سکوت ترس و اندوه ، فرو رفته بودبا به ثمر رسیدن تنها گل‌برزیل توسط «جرزینهو» ستاره نامدار فوتبال ، به لرزه درآمد.

«توستائو» ،«جرزینهو» از برزیل و «تونی» ، «پرز» از پرتغال در بازی دیروز ستارگان زمین بودند و در طول نود دقیقه نبردخوبی درخشیدند .

یوگسلاوی ـ آرژانتین

بازیکنان‌یوگسلاوی و آرژانتین برسرتصاحب مقام سوم جام جهانی کوچک با مشت و لگد به جان یکدیگر افتادند .

سرانجام‌تیم‌فوتبال یوگسلاوی آرژانتین را با نتیجه ۲ ـ ٤ شکست داد و عنوان سوم جام استقلال برزیل را ربود .

در نیمه اول یوگسلاوی بر زمین تسلط کامل داشت در دقیقه ۲٦ «باجویک» فوروارد گلزن یوگسلاوی اولین گل را وارد دروازه آرژانتین کرد .

۹ دقیقه بعد داور (شیلر) دومین‌گل‌باجویک را در نیمه

کشتی ارتشهای جهان امشب آغاز می‌شود

مسابقات قهرمانی کشتی بین ارتش های جهان امشب درساعت بیست در استادیوم نوزده‌مه آنکارا آغاز میشود.

اولین دور مسابقات در رشته‌فرنگی انجام‌خواهد شد وسه روز طول خواهد کشید دوره نهائی این مسابقه در تاریخ‌یازدهم ماه‌جاری‌صورت خواهد گرفت .

دوردوم مسابقات دررشته آزاد خواهد بود و درتاریخ سیزدهم ماه جاری آغاز خواهد شد . این دوره‌نیز چهار روز طول خواهد کشید .

دراین مسابقات کشتی ـ گیران ارتش های ترکیه ، ایران ، امریکا ، یونان ، جمهوری عربی‌مصر، ایتالیا ، الجزایر شرکت دارند .

محمدوها بزاده، قهرمان تهران شد

درقسمت تیمی برق‌درصدر نشست

محمد وهابزاده قهرمان انفرادی تنیس روی میز باشگاه های تهران شد .

شب گذشته مسابقات تنیس روی میز ، باشگاه های تهران پایان یافت و این نتایج بدست آمد :

انفرادی آقایان :

محمدوهابزاده از برق اول .
علیرضا حجازی از دیهیم دوم .
حمیدرضا احتشام‌زاده از گمرك سوم .

انفرادی بانوان :

فروزنده شمیرانی از برق اول .
آذرنصیری و رامونادارابین از تاج دوم و سوم .

درقسمت تیمی آقایان ، تیم برق اول ، تیم گمرك دوم و تیم دیهیم سوم شدند .

درقسمت تیمی بانوان ، تیم برق ، تاج و دیهیم ، بترتیب اول تا سوم شدند .

دردوبل آقایان تیم برق ، مقام های اول و دوم را کسب کرد و تیم گمرك ، سوم شد .

دردوبل بانوان ، تیم های تنیس روی میز برق ، تاج و دیهیم ، به‌ترتیب اول تاسوم‌شدند.

مسابقات رده‌بندی جهت انتخاب تیم ملی از سه‌شنبه این هفته آغاز خواهد شد . امیراحتشام‌زاده قهرمان با تجربه تیم ملی و صاحب عنوان قهرمانی ایران ، امسال بخاطر تشویق جوانان دراین مسابقات شرکت نداشت .

آگهی استخدام رسمی

سازمان نقشه برداری طبق مفاد قانون استخدام کشوری ٤ نفر را که دارای گواهینامه سال‌ششم ابتدائی باشند از طریق امتحان و مسابقه بشرح زیر در گروه موقت شغلی یك برای خدمت در تهران استخدام میکند :

ردیف	عنوان شغل	تعداد مورد نیاز
۱ـ	راننده	۳ نفر
۲ـ	مکانیسین	۱ نفر

کسانی که دارای ٦ ماه سابقه کار پیمانی در سازمان نقشه برداری باشند بر سایرین تقدم دارند . داوطلبان واجد شرایط میتوانند برگ درخواست زیر این آگهی را تکمیل کنند و بادو قطعه عکس ٤ × ۳ حداکثر تاتاریخ۲۸ر٤ر۵۱باپست سفارشی به نشانی میدان شهیاد ـ کارگزینی‌سازمان نقشه‌برداری ارسال دارند .

از داوطلبان واجد شرایط کتبا برای شرکت در امتحان و مسابقه دعوت بعمل خواهد آمد .

سازمان نقشه برداری

برگ درخواست شغل از سازمان نقشه‌برداری

نام خانوادگی ـ نام ـ نام پدر
شماره شناسنامه ـ تاریخ تولد ـ محل صدور
مدرك تحصیلی ـ وضع خدمت وظیفه
شغل مورد تقاضا (فقط یك شغل)
نشانی کامل :
شهر ـ خیابان ـ کوچه ـ شماره منزل
شماره تلفن
امضاء داوطلب

دنیای ورزش شنبه‌ها منتشر میشود

تلویزیون
نوبل
NOBEL
نوبل

سوپرتایل
کف پوش پلاستکی صددرصد وینیل
تهیه شده در کارخانجات شرکت سهامی درخشان تهران
وابسته بگروه تولیدی زیبا
مرکز پخش و نمایشگاه : خیابان شاهرضا بین پهلوی و کالج نبش خارك ۱۱۱
تلفن : ٦٦۰۳۱٦ ـ ٦٦۰۳۱۷ تلفن سیستم سفارشات : ۴۱۵۳۷

ازصبح چهارشنبه دربزرگترین سینماهای تهران
این صمد است که میتازد

صمد و قالیچه حضرت سلیمان
کوپ الکساندر
گیسوی شوی وپوش بانوان
ویك سربازان
پروك جوانان
هرپیس آقایان
باقساط ماهیانه
فقط ۲۰ تومان
I.B.S.
ای‌بی‌آس بهلوی جنب سینما امپایر تلفن ٦۲۳۹۰۰

برنامه افتتاحیه
تراس آتلانتیک
بدرخواست علاقمندان فیلمهای استثنائی
از عشق مردن
باردیگر در تراس آتلانتیک بمعرض نمایش گذاشته می‌شود

مفت نشده ارزان‌شده
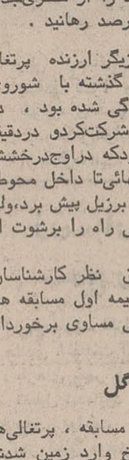
بعلت‌فروش .فوق‌العاده‌مدت محدودی شیك‌ترین‌لباس‌کودکان را فقط به‌بهای پارچه آن میتوانید بخرید
بورس کادوئی کودك
فروشگاه شماره ۱سه‌راه شاه پاساژ دیبا
فروشگاه شماره ۲ میدان فوزیه بازار پارس

بزرگترین نمایشگاه روزنامه‌نگاری
بابتکار مجله اطلاعات
دختران وپسران
بمدت یکهفته از روز یکشنبه (۲۵ر٤ر۵۱)الی (۳ر۵ر۵۱) در سالن کتابخانه پارك فرح افتتاح خواهد شد .

سه‌شنبه همین هفته :
گینی . سوسن . کیوان یوسفی.
مانده
درانجمن
خوانندگان محبوب شما، گیتی، سوسن، کیوان یوسفی و مانده ، روز سه‌شنبه همین هفته «۲۰ تیر» از ساعت ۵وربع بعدازظهردرتالار تابستانی انجمن‌دوشیزگان و بانوان برای شمابرنامه اجرا خواهند کرد .
خوانندگان اطلاعات‌بانوان با ارائه آخرین شماره مجله و اعضای انجمن با دردست داشتن کارت عضویت خود ، برای دریافت کارت رایگان میتوانند هرروزصبح و عصر بدبیرخانه انجمن (بهارشمالی ـ نبش نامجو ـ تلفن ۸۲٤۸۳۱) مراجعه فرمایند .

ازصبح چهارشنبه درگروه‌سینمائی
گلدن سیتی | سانترال | متروپل | رویال
«هوارد هاکس» کارگردان نامی امریکاکه فیلمهای بزرگی چون رودسرخ ـ ریو براوو ـ الدورادوراباشرکت‌جان‌ـ وین تقدیم دنیا نمود ، اینك آخرین شاهکار وسترن خود را باهنرمندی ستاره محبوبش عرضه میکند .
جان وین

ریولوبو
"RIO LOBO"
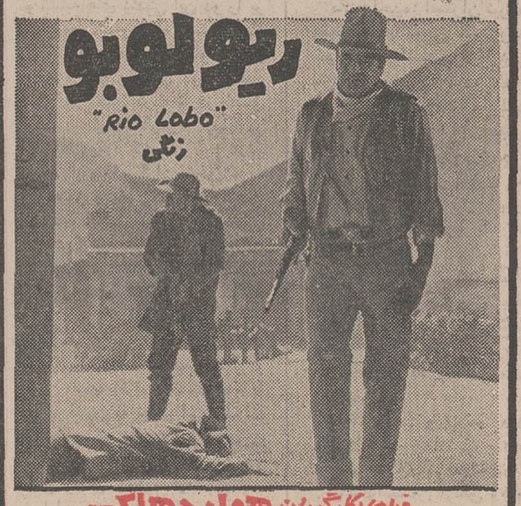
فیلمی بکارگردان هوارد هاکس
باشرکت : جرج ریورو ـ جنیفر اد نیل
کرین میچام
پخش از سنتر فیلم

آپادانا تورهای تابستانی رادرهتل‌های درجه‌یك باقیمت‌مناسب تقدیم میدارد
اروپا
۳۱روز: ۳۰تیر و۳۰مرداد : هامبورك ٦ روز لندن ۸ روز ، پاریس ٦ روز، بارسلون ۵ روز ، رم، نایل، کاپری، سورنتو ٦ روز. قیمت ٦۹۵۰ تومان
۳۳روز: حرکت ۱۳ ـ ۲۰ مرداد
وین ـ هامبورك ـ آمستردام ـ لندن ـ پاریس ـ بارسلون ـ نیس ـ موناکو ـ مونت‌کارلو ـ رم ـ نایل ـ سورنتو ـ کاپری ـ آتن ـ استانبول . قیمت ۷٤۵۰ تومان .
۳۵روز: حرکت ۱۳ ـ ۲۰ مرداد
رم ـ نایل ـ کاپری ـ سورنتو ـ نیس ـ موناکو ـ مونت‌کارلو ـ بارسلون ـ پاریس ـ لندن ـ هامبورگ ـ ژنو ـ ونیز ـ آتن ـ استانبول . قیمت ۷٦۵۰ تومان
آپادانا جمعه‌ها باز است
آمریکا ۲۲ روز : حرکت ۱۰ مرداد :
نیویورك ـ بوفالو ـ آبشارنیاگارا ـ شیکاگو ـ سانفرانسیسکو ـ لوس‌آنجلس ـ هالیوود ـ لاس‌وگاس ـ واشنگتن ـ قیمت ۹٤۵۰ تومان. باصبحانه ونهار در تمام مدت
توجه: قیمتهاشامل‌بلیط‌هواپیماهای جت، هتلهای‌درجه۱ صبحانه‌وناهاردر تمام‌مدت‌مسافرت
گردش ـ ورودیه‌ها وعوارض فرودگاهها «درمعیت‌راهنمای فارسی زبان می‌باشد» .
تورهای ۲۵خرداد ـ ۹،۸،۲ ـ ۱۰و۱٦ تیر و آمریکا
۸ تیر عزیمت، و تورهای ، ۲۰، ۲۳ ، ۲۹و ۳۰ تیر (۳۵ روزه) ٦و ۱۰مرداد تکمیل گردیده لطفا برای شرکت در جلسات معارفه که در هتل مارلیك‌تشکیل می گردد با آپادانا تماس بگیرید .
آپادانا خیابان شمیران چهارراه حقوقی ـ اول‌ایرج شماره٤۵ تلفنهای ۷۵٦۲۰۳ ـ ۷۵۷۹۸۹ ـ ۷۵٤۸۳۰

اصلاحیه جدید قانون انجمنهای استان و شهرستان

★ رای‌گیری در یک روز و بصورت مخفی انجام میگیرد
★ نام انتخاب شدگان ـ بلافاصله اعلام میشود
★ در تهران نیز انجمن شهرستان تشکیل میشود

قانون تشکیل انجمن های شهرستان و استان اصلاح‌شد و تغییراتی که در بعضی از مواد آن داده شده بود ، مورد تصویب قرار گرفت و برای اجرا بدولت ابلاغ گردید.

بموجب قانون جدیدتشکیل انجمن های شهرستان واستان، شهر تهران که تاکنون دارای انجمن شهرستان نبود در این دوره از انتخابات ، تشکیل انجمن شهرستان خواهد داد.

اصلاح ۱٦ ماده

خبرنگار ما گزارش میدهد:
۱٦ ماده قانون قبلی تشکیل انجمن های شهرستان واستان، اصلاح شده‌است .

مهمترین مواد اصلاحی در قانون مذکور مربوط به‌افزایش تعدادنمایندگان‌انجمن‌شهرستان ها بشرح زیراست :

۱ـ در نقاطی که تا سی هزار نفر جمعیت دارند ۳۰نفر.
۲ـ در نقاطی که از ۳۰هزار تا۵۰ هزار نفر جمعیت دارند۵۰ نفر .
۳ـ در نقاطی که از ۵۰ هزار تا ۱۰۰ هزار نفر جمعیت دارند ۷۵ نفر .
٤ـ در نقاطی که از ۱۰۰ هزار تا۲۰۰ هزار نفر جمعیت دارند ۱۰۰ نفر .
۵ـ در نقاطی که از ۲۰۰ هزار تا۵۰۰ هزار نفر جمعیت دارند ۱۲۵ نفر .
٦ ـدر نقاطی که از ۵۰۰ هزار نفر به بالا جمعیت دارند ۱۵۰ نفر .

نحوه رای‌گیری

از مواد دیگری که درقانون جدید اصلاح گردیده مربوط به نحوه رای‌گیری است بدین صورت که رای گیری در یک روز بعمل خواهد آمد و دادن رای باید مخفی باشد و نحوه اخذ رای‌واستخراج آن‌وتشخیص حائزین اکثریت طبق آئین نامه‌ای است که از طرف‌وزارت کشور تهیه و به تصویب هیات وزیران خواهد رسید.

شکایت به انتخابات

در ماده ۲۱ قانون جدید انتخابات انجمن های شهرستان و استان پیش بینی شده است که :

اگر کسی در جریان انتخابات شکایت یا ایرادی در امر انتخابات داشته باشد مانع‌سیر قانونی جریان انتخابات نخواهد بود ولی خلاصه شکایت یا ایراد ، در دفترمخصوص‌انجمن های نظارت ثبت میشود.

اعلام نتیجه

ماده ۲۲ ـ انجمن نظارت‌پس از خاتمه رای گیری و شمارش و قرائت آراء بلافاصله‌اسامی دارندگان رای را جهت اطلاع عموم آگهی مینماید و ازتاریخ انتشار آگهی تایک‌هفته‌ایرادات و شکایات از انتخابات رامی‌پذیرد و منتهی ظرف یک هفته دیگر ، بشکایات یا ایرادات رسیدگی و نتیجه را اعلام می‌دارد .

شاکیان از انتخابات یا از انجمن نظارت میتوانند پس‌از افتتاح انجمن‌شهرستان‌شکایات خود را ظرف هفته اول به‌انجمن تسلیم نمایند و نظر انجمن که ظرف یک هفته از تاریخ وصول شکایات اعلام خواهد شد،قطعی است .

حق اعتراض بر انتخابات را اشخاصی دارند که حق‌انتخاب کردن را داشته باشند.

خبرنگار ما گزارش میدهد:
آئین‌نامه انتخابات شوراهای منطقه‌ای آموزش و پرورش جداگانه است و وزارت کشور فقط مسئولیت نظارت بر آنرا دارد.

هواپیمای سمپاش چگونه سقوط کرد

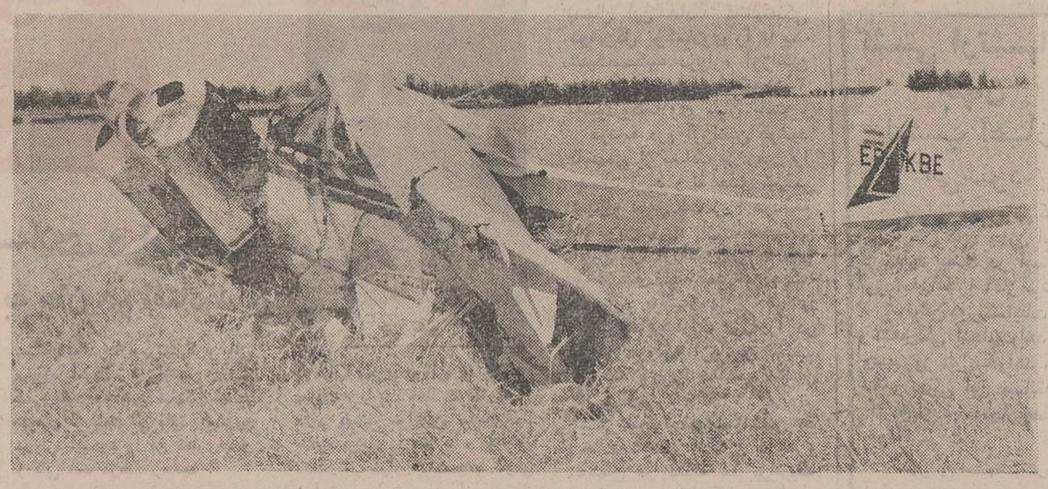

یك هواپیمای سمپاش هنگام پرواز در ۱٦ کیلو متری مشهد بعلت برخورد باسیم های برق سقوط کرد و خلبان آن بطرز معجزه‌آسائی ازمرگ نجات‌یافت.

دراین حادثه هواپیما بکلی درهم‌شکسته شداز طرف اداره کل کشارزی کارشناسانی به محل‌سقوط هواپیما اعزام شدند.

آقای‌توکلی‌خلبان هواپیما ضمن اشاره به چگونگی واقعه گفت: هواپیما تازه اوج گرفته بود که یکی از بالهای آن باتیر برق تصادف کرد و سبب سقوط هواپیمای سمپاش گردید.

درعکس‌هواپیمای سمپاش پس از سقوط دیده میشود .

رئیس جمهوری هند در تهران

نیمساعت بعد از ظهر امروز رئیس جمهوری هند در سر راه خود از نیکوزیا به کابل وارد تهران شدو مورد استقبال آقای نخست وزیر قرار گرفت . در فرودگاه وزیر خارجه ، رئیس کل تشریفات شاهنشاهی ، سفیر ایران در هند و رئیس تشریفات وزارت خارجه ،سفیر و اعضای سفارت هند نیز در تهران حضور داشتند . رئیس جمهوری هند ناهار را باتفاق مستقبلین و همراهان در پاویون سلطنتی صرف نمودند و ساعت دوونیم بعد از ظهر پس از یك سلسله مذاکرات بانخست‌وزیر و وزیر خارجه تهران را بقصد کابل ترك گفتند.

حضرت رئیس جمهور پس از پایان مراسم خاص از مقابل‌صف مستقبلین گذشتند و با آنها دست دادند و گروهی از هندیان مقیم تهران را که برای استقبال‌حضرت رئیس جمهوری با دسته های‌گل به فرودگاه مهر آباد آمده بودند، مورد لطف قرار دادند.

انعکاس موفقیت «پستچی» ازخبرگزاریها

برلن ـ یکشنبه ـ خبرگزاری آلمان ـ فیلم ایرانی پستچی بدریافت‌جایزه نقدی‌فستیوال فیلم برلن‌نایل‌شد . این جایزه نقدی قسمتی‌ازجایزه «اوتودیبلیوس» کلیسای پروتستان آلمان برای کارگردانان برجسته جوان‌سینما است . فیلم‌گاواثر دیگرداریوش مهرجوئی در فستیوال برلن نمایش داده‌شدو بااستقبال گرم داوران مواجه‌شد. دفترجهانی سینمائی کاتولیك‌توصیه کرد که این‌فیلم‌برای گروه های فرهنگی جوانان و بزرگسالان نمایش‌داده شود .

نتیجه کنکور دانشگاه پلیس

نتیجه کنکور دانشگاه پلیس امروز اعلام شد . عده شرکت کنندگان در کنکور دانشگاه پلیس ۳۲۹٤ نفربود که از این عده ۱۰۸۳ نفرشان از امتحان ورزش و ۲٤۹نفر از لحاظ «قد» رد شدند و ۱۰۷۳ نفر درکنکور شرکت‌داده شدند .

تصحیح اوراق کنکورازپانزدهم تیر ماه زیر نظر هیئت آزمایش مرکب از معاونان شهربانی و دادستان ارتش‌واستادان‌دانشگاه آغاز شد و امروز نتیجه اعلام گردید .

سرهنگ نعمتی رئیس دانشگاه پلیس گفت دانشگاه پلیس۲۵۰ نفرازاین عده را به‌ترتیب نمرات کنکورانتخاب خواهد کرد که۵۰ نفرازاین عده برای پلیس راه و ۲۰۰ نفربرای شهربانی گرفته می‌شوند .

وضمنا ۲۵۰ نفر نیز به عنوان ذخیره اعلام شده‌اند که اگر افراد انتخابی از لحاظ پزشکی ردشدند ، از رزروها استفاده شود .

رئیس دانشگاه پلیس اضافه کرد نتیجه قبولی داطلبین به آدرسی که داده‌اند بوسیله پست فرستاده می‌شودوبایدتاروز بیست‌و هفتم تیرماه‌خودرا به دانشگاه پلیس معرفی کنند .

شرایط صدور اجازه وکالت برای افسران بازنشسته

لایحه دولت راجع به اجازه وکالت‌به‌افسران قضائی‌لیسانسیه حقوق بازنشسته هنگام بررسی شوردوم ، باتوجه به‌پیشنهادات نمایندگان ، باین شرح اصلاح گردید :

ماده‌واحده: افسران نیروهای مسلح شاهنشاهی که واجد شرایط زیرباشندپس‌ازبازنشستگی بارعایت مقررات ماده ده‌قانون استقلال کانون‌وکلاء دادگستری مصوب اسفند ۱۳۳۳ میتوانند بدون‌طی‌دوره کارآموزی ، بکار وکالت پرداخته و کانون وکلاء دادگستری باین قبیل افسران، پروانه وکالت درجه یك اعطاء خواهد کرد .

الف : دارا بودن حداقل دانشنامه‌لیسانس دررشته‌حقوق.

ت : دارابودن‌حداقل پنجسال سابقه خدمت متوالی و یا ۸ سال خدمت متناوب در مشاغل قضائی زیر :

۱ـ رئیس و عضو دادگاه عالی انتظامی‌ودادستان و دادیار دادسرای انتظامی قضات .
۲ـ دادستان ارتش و معاون او .
۳ـ رئیس و عضو دادگاه های نظامی .
٤ـ دادستان و دادیار و بازپرس‌ومعاون بازپرسی‌نظامی.

خبرهای کوتاه

بازدید ناوهای شوروی از بندر پهلوی

امروز فرمانده‌نیروی‌دریائی شوروی در دریای خزرهمراه با دوفروند ازناوهای نیروی دریائی اتحاد جماهیرشوروی جهت بازدید رسمی به بندر پهلوی واردشدندوباتشریفات نظامی مورد استقبال قرار گرفتند .

فرمانده نیروی دریائی شوروی در دریای خزر با فرمانده پایگاه دریائی بندر پهلوی ملاقات‌بعمل‌آوردسپس به‌اتفاق همراهان به‌پای‌بیکره اعلیحضرت رضاشاه کبیرتاج گل‌نثار کردند این گروه در مدت اقامت خود درایران از تاسیسات نیروی دریائی شاهنشاهی در شمال شرکت ملی ذوب آهن ایران ، سد شهیانو فرح ، سازمان‌دام ـ پروری در رشت ، کارخانه چوب بری اسالم و آثار باستانی اصفهان و شیراز بازدید خواهند کرد.

ملاقات با رئیس‌دانشگاه تهران

بامداد امروز (۱۹ تیر) یك‌هیئت سه‌نفری‌ازمسئولین سازمان جوانان اتحادجماهیر شوروی که بمنظور آشنائی بافعالیت‌های جوانان ایران‌به تهران آمده بودند با آقای دکتر نهاوندی رئیس‌دانشگاه تهران ملاقات کردند وپس‌از آن‌از کتابخانه مرکزی‌مسجد ومرکز اتمی دانشگاه‌بازدید نمودند.

ملاقات میر فندرسکی با رئیس جمهور الجزایر

رادیو الجزایر خبر ملاقات آقای میرفندرسکی قائم مقام وزیر امور خارجه را با رئیس جمهوری و رئیس شورای وزیران الجزایر و همچنین خبر عزیمت آقای میر فندرسکی از الجزیره را پخش کرد وگفت که در فرودگاه آقای دکتر طالب وزیر اطلاعات و فرهنگ‌الجزایر رئیس هیئت نمایندگی ایران‌در جشن های استقلال الجزایر را بدرقه کرد .

قدردانی دانشگاه از همکاریهای ژاپن

صبح امروز طی مراسمی با حضور رئیس دانشگاه تهران ، سفیر ژاپن در دربارشاهنشاهی رئیس دانشکده پزشکی و عده‌ای ازاساتید دانشگاه‌تهران که در محل آزمایشگاه میکرب شناسی و ایمونوژی برگزار گردید از همکاری های علمی دولت ژاپن قدردانی بعمل آمد.

سمینار اپتیك

سمینار اپتیك صبح امروز بوسیله آقای‌عباسقلی بختیار معاون صنعتی وزارت‌اقتصاد درسازمان صنایع کوچك و نواحی صنعتی افتتاح شد.

درجلسات سه روزه این سمینار که توسط سازمان صنایع کوچك‌ونواحی‌صنعتی وابسته به وزارت اقتصاد برگزار میشود ، موضوع آموزش و تراش عدسی و جهات فنی آن مورد بررسی قرار میگیردو شرکت‌کنندگان درسمینار ازمرکز تراش‌عدسی سازمان‌صنایع‌کوچك‌ونواحی صنعتی بازدید خواهند کرد.

جلسه مشورتی

در جلسه مشورتی منطقه ۷ شهرداری بابتخت گهرباست سناتور زهرا تبل تشکیل دید مشکلات ترافیک و جنگی تعریض خیابان سکوی نظامی، پرداخت تاوان املاک اطراف خیابان سکوی نظامی تصمیماتی اتخاذ گردید .

سفیر جدید ایران رهسپار توکیو شد

عبدالحسین حمزاوی سفیر جدید ایران در ژاپن امروز رهسپار توکیو محل ماموریت خود شد. وی دو هفته قبل بحضور همایونی معرفی شد و قبلا سفیر ایران در مالزی و تایلند بود.

سفیر جدید بلغارستان در ایران

وزارت امور خارجه امروز اعلام کرد که دولت شاهنشاهی بالانتصاب آقای «واربان‌تسانو» بعنوان سفیر جمهوری مردم بلغارستان در دربار شاهنشاهی موافقت نموده است.

شورای مدیران مرکز رادیو تلویزیون

صبح‌امروزشورای مدیران مراکزرادیو تلویزیون کشور با حضور مدیر عامل و مدیران واحدهای مرکزی سازمان‌رادیو تلویزیون‌ملی ایران ومدیران‌شانزده‌مرکز رادیو تلویزیونی کشور در تهران آغاز بکار کرد .

در جلسات این شورا که مدت سه روز بطول خواهد انجامید مسائل مربوط به برنامه‌های شبکه رادیو تلویزیونی کشورمورد‌بررسی قرار خواهد گرفت .

دروتاری‌کلوب شمال

در جلسه هفتگی روتاری شمال که ساعت یك بعدازظهر سه ـ شنبه (فردا) در هتل اینترکنتی نتال تشکیل می شود سناتور عباس مسعودی در باره نقش مطبوعات صحبت خواهد کرد.

قبولشدگان کلاس خبرنگاری

اسامی قبولشدگان کلاس خبرنگاری روزنامه اطلاعات فردا در روزنامه اعلام‌خواهد شد.

ایجاد صنایع خانه سازی در ایران

هیئت نمایندگی ایران به ریاست سرتیپ لسانی که هم‌اکنون در اتحاد شوروی اقامت دارد هنگام ملاقات با عده‌ای از گارشناسان شوروی در مسکو دربارهانعقاد قرارداد خرید ماشین آلات ساخت شوروی جهت کارخانه های مختلط جدید خانه سازی در ایران مذاکراتی انجام داد.

رادیو مسکو اعلام کرد اعضای هیئت نمایندگی ایران از قسمت‌های کارخانجات خانه‌سازی مسکو بازدید کرد امیدواریم که بازدید هیئت نمایندگی ایران‌از کشورشوروی و مذاکرات اعضای هیئت‌ایرانی با متخصصین شوروی با امضاء قرارداد پایان یابد و کشورهای ما بکارهای مشترک برای ایجاد صنایع خانه‌سازی در ایران بپردازند.

سخنرانی وسترفیلد در وزارت خارجه

«برادفورد وسترفیلد» رئیس بخش علوم سیاسی دانشگاه‌ایل که به ایران آمده عصردیروز در کاخ‌وزارت خارجه‌سخنرانی جالبی درباره امور بین‌المللی و سیاست جهانی ایراد نمود. دراین سخنرانی علاوه بر کارمندان وزارت امور خارجه عده‌ای ازاساتذان ودانشجویان دانشکده حقوق و علوم‌سیاسی دانشگاه تهران و دانشگاه ملی و اعضای کمیسیون های خارجه‌مجلسین حضورداشتند.

آخرین‌فرصت حمله‌داران

سازمان‌اوقاف از ماه‌آینده با زائرین بیت الله الحرام بمنظور سفر حج ، قرار داد منعقد میکند . براساس این قرار داد هر زائر برای‌هزینه سفروخوراک و مسکن خود، مبلغ پنجاه هزار ریال به اوقاف پرداخت خواهد کرد.

سازمان‌اوقاف امروز اعلام داشت: حمله داران وکسانی که قصد دارند در مراسم حج سرپرستی کاروانهای حج را عهده‌دارباشند ، فقط تا روز ۲۵ ماه جاری (هفته‌آینده) فرصت دارند تا تقاضانامه خود را تسلیم اوقاف کنند.

بازرس دولت

بموجب تصویبنامه هیات وزیران ، آقای حبیب‌الله ملك‌زاده آملی نماینده ادوار مختلف مجلس،بسمت بازرس دولت درسازمان مسکن‌تعیین شد .

بازرسان‌شرکت‌مخابرات

بتصمیم مجمع‌عمومی صاحبان سهام شرکت مخابرات ایران ، آقایان یوسف اتحادیه .مهدی معتمدی و سرلشگر احیا بسمت بازرسان قانونی شرکت‌مخابرات ایران انتخاب شدند.

بازگشت از کنگره

آقای دکترعلی راسخ‌استاد بیماری های زنان که برای شرکت در کنگره متخصصین جراحی زنان به انگلستان مسافرت‌کرده‌بود ، به تهران بازگشت . در این کنگره پزشکان۸۸کشور شرکت‌کرده بودند .

پیش بینی هوا

هوای کرانه‌های دریای‌مازندران واستان‌های آذربایجان کمی تا قسمتی ابری هوای استان‌های سیستان و بلوچستان و جزایر تنب وابوموسی کمی تا قسمتی ابری همراه با رگبارهای‌پراکنده وگردوغبار خواهد بود. هوای استان‌های خوزستان اصفهان و فارس و خراسان و کرمان و شهرستان‌های غربی ایران‌صاف همراه باگردوغبار خواهد بود. هوای تهران صاف در بعضی ساعات همراه با مقداری ابر پیش‌بینی میشود گرمترین‌نقطه در۲٤ ساعت‌گذشته ایرانشهر با حداکثر٤٦ وحداقل۳۰ خنکترین نقطه کرمانشاه باحداکثر ۳۵ و حداقل ۱۲ درجه بوده‌است.

حداکثر درجه حرارت دیروز تهران ۳۹ وحداقل ۲٤ درجه بوده است.

جنگ خانه بخانه در کوانگ‌تری

کوانگ‌تری ـ چتربازان نخبه ویتنام جنوبی‌که برای پس‌گرفتن کوانگ‌تری از تصرف کمونیست ها تلاش‌میکنند باچنان مقاومتی از طرف سربازان ویتنام شمالی روبرو شده‌اند که تنها ضربات آتش‌بمب‌افکن‌های‌ب ۵۲ آمریکائی میتواند آنها را از یك شکست حتمی نجات‌دهد. درحال‌حاضر درخیابان های کوانگ‌تری جنك خانه بخانه جریان دارد .

یك گردان از نیرو های هوابرد ویتنام جنوبی که از روز جمعه گذشته برای تصرف ضلع‌شرقی کوانگ تری تلاش های بیهوده‌ای را آغاز کرده است مقاومت کمونیست ها را چنان‌تحمل‌ناپذیر تشخیص‌داده که فرماندهانش تقاضا کرده‌اند که‌بمب‌افکن‌های‌ب۵۲ کوانگ‌تری را باهرچه درآن است با خاك یك‌ازاین‌بمب‌افکن های غول‌پیکر دربمباران کوانگ‌تری شرکت نکرده‌اند معهذا ضرباتی که بوسیله بمب افکن های تاکتیکی آمریکابه کوانگ‌تری وارد شده تاکنون‌نیز بقدرکافی باعث‌ویرانی ومرك دراین شهر شده است.

درحدودسه چهارم از جمعیت ٤۰ هزار نفری کوانگ‌تری بیش از آنکه این شهر در اول مه گذشته بدست کمونیست ها سقوط‌کند فراراختیار کرده‌اند ولی هنوز بیش از ۱۰ هزار غیرنظامی در کوانگ‌تری بسر میبرند .

یک‌ژنرال امریکائی درجنگ‌ویتنام کشته‌شد

سایگون ـ سخنگوی سر فرماندهی ارتش آمریکا در سایگون امروز اعلام کرد که درحملات شدیددیروز سربازان ویتنام شمالی به مواضع ویتنام جنوبی درنزدیکی آن‌لوك‌ژنرال «ریچاردتالمن» فرمانده‌نیروی‌های مستشاری‌آمریکادرمنطقه‌سایگون بقتل‌رسیده‌است ، علاوه برتالمن که‌یکی از فرماندهان سرشناس آمریکائی درویتنام‌جنوبی بود ، سه آمریکائی دیگر نیز کشته شدند .

این سخنگواضافه کرد حمله شدید توپخانه کمونیست ها در ۹۰ کیلومتری سایگون به عمل آمدوچند آمریکائی نیز مجروح شدند .

باکشته شدن ژنرال تالمن شماره ژنرال های آمریکائی که تاکنون درجنك ویتنام بقتل رسیده‌اند به ۱۰ تن رسید .

اخطار ملك فیصل به شرکتهای نفتی

ریاض ـ ملك فیصل‌پادشاه عربستان سعودی به شرکت‌های نفتی اخطار کرد که درمذاکرات مربوط به شرکت کشور تولید کننده نفت در سرمایه کمپانی های نفتی از « سیاست دفع‌الوقت» دست‌بردارند .

زن «بار» مشتری سمج را کشت

هوستون ـ تکزاس ـ یک دریانورد هلندی ، ساعات آخر دیشب‌بیکی‌از بارهای شهر هوستون رفت . بار تعطیل شده بود ، لذا او چندضربه به در نواخت . زن صاحب بارکه در اطاق فوقانی زندگی میکرد ، به دریانورد هلندی گفت : بار تعطیل است و مشتری قبول‌نمیکند. وچون مرد باز بدق‌الباب ادامه داد ، صاحب‌بار به‌اطاق برگشت و باتفنگ لوله‌بلندی جلو پنجره ظاهر شد و بدون مقدمه باچند گلوله‌مرد سمج هلندی را نقش زمین کرد.

درباز‌جوئیهای مقدماتی زن‌صاحب بار به‌پلیس گفت : دریانوردهلندی نه‌تنها از اصرار خود در داخل شدن به‌بار دست برنداشت ،بلکه بوی دشنامی داد که همه اهل‌محل میدانند او از شنیدن آن ، تاب تحمل از دست میدهد و بی‌اختیار دست به‌اسلحه میبرد !

دنباله اخبار خارجه

هندوانه ۲۱ کیلوئی مردی را بشدت مجروح کرد

لوس‌آنجلس ـ «اوسی‌هنری»جوان ۲۹ ساله اهل لوس آنجلس‌آمریکا زیر پنجره ساختمان دو طبقه با نامزدش .سرگرم بگومگو ومرافعه بود که ناگهان از طبقه دوم یک هندوانه بزرگ بوزن ۲۱ کیلوگرم بسرش افتاد و او را بشدت‌مجروح کرد. شدت جراحات وارده بحدی بود که هنری را در بیمارستان بستری کردند و پزشکان ـاعلام کردند که حال وی بشدت وخیم است و ممکن است براثر خونریزی ناشیه از پارگی ریه بمیرد. علاوه برپارگی ریه ، سروشانه راست هنری نیز بشدت آسیب دیده‌است.

پلیس لوس آنجلس «اوفناجونز» نامزد هنری را بازداشت کرده و بیك رشته تحقیقات مفصل دست زده تا معلوم کند درگرماگرم‌مرافعه چه کسی هندوانه ۲۱ کیلوئی را روی هنری انداخته است.

اسرار زندگی هواردهیوز

آنچه طی سلسله مقالاتی از این شماره در اطلاعات منتشر می ـ شود ، زندگینامه اسرار آمیزترین چهره قرن «هوارد هیوز» است که قرن بیستم ثروتمند تر از وی را بیاد ندارد .

سال هاست در اختفا زیسته ، بیرامون زندگی اسرار آمیزش صدها شایعه عجیب، دهان بدهان گشته و عناوین بزرگ مطبوعات بین‌المللی را بخود اختصاص‌داده است .

«هوارد هیوز» همه جاهست و در عین حال هیچ جا نیست ! گاهی از جزایر باهاماس وگاهی از تاهیتی سراغش گرفته میشودو تاانبوه‌خبرنگاران‌برای‌گیراندا‌ختنش سرازیر می شوند هیوز از آنجا می گریزد ، بطوریکه جابکترین خبرنگاران نیز ، بگرد پایش نمی رسند .

چرا میلیاردر آمریکائی اینطور زندگی می کند ؟ معلوم نیست . چرا از همه می‌گریزد؟ ومقصودش از خارق‌العاده زندگی کردن چیست ؟

«کلیفورد ایروینك» نویسنده آمریکائی‌که اینك‌بخاطرکنجکاوی در زندگی میلیاردر اسرار آمیز آمریکائی به دو سال زندان‌محکوم شده است ، در کتابی از زندگی «هیوز» سعی دارد به این پرسش ها پاسخ دهد .

ایروینگ که محاکمه وی و همسرش چندی پیش از جنجالی ترین محاکمات‌تاریخ قضائی‌امریکا بود ، سال ها زندگی خود وکار گزارانش را صرف کرد تا پرده اسرار از چهره «هوارد هیوز» صاحب‌بزرگترین‌خطوط هواپیمائی، استودیو های فیلم برداری و ملاك بزرگ برافکند .

نشریه معروف انگلیسی ساندی تایمز که از این شماره انتشار کتاب کلیفورد ایروینك‌راآغاز کرده ، در مقدمه‌ای «هیوز» و «ایروینگ» را با هم بقیاس گرفته و تشابه های زندگی این دو را بر شمرده و شرح داده است که ایروینگ نویسنده کنجکاو چون «هیوز» چگونه بیاری دوستان‌خود سال ها تلاش کرده تا در اعماق زندگی «نفوذ ناپذیر» میلیاردر امریکائی نفوذ کند . و این تلاش برای ایروینگ گران تمام شد . زیراهیوز باتمام‌قدرت‌ویامدد گرفتن از کلیه امکانات مادی و معنوی خویش‌کوشید تا«کلیفورد‌ایروینگ» را ازدایره زندگی‌خود خارج کند. او را تهدید بقتل کرد . تطمیع کرد . در ابتدا نامه هائی برای ایروینگ نوشت و از او خواست از تصمیم خود منصرف شود و چون نتیجه نگرفت ، سرانجام با حربه قانون به جنگ ایروینگ‌رفت ودادگاهی‌که شکایت در آن‌مطرح بود نویسنده آمریکائی را بدو سال زندان محکوم کرد .

با این وجود زندگینامه هیوز زیر عنوان «فریب» منتشر شد و این غایت مقصود نویسنده جنجال برانگیز آمریکائی بود !. . .

دنباله دارد

نتایج بازیهای مسابقات بسکتبال دانشگاهها

نتایج بازیهای دیروز مسابقات قهرمانی بسکتبال دانشگاهها و مدارس عالی که دربابلسر انجام شد باین شرح است .

درقسمت پسران :

دانشکده علوم ارتباطات با دانشگاه جندی‌شاپور ۵۳بر ٤۲ به نفع علوم ارتباطات

دانشگاه ملی با مدرسه عالی بازرگانی ۷٤بر ٦۱ به نفع دانشگاه ملی

مدرسه عالی پارس بادانشگاه مشهد ۲ برصفر به نفع مدرسه عالی پارس

در قسمت دختران:

دانشگاه اصفهان بامدرسه‌عالی بازرگانی ۲۸ بر ۲۲ به نفع دانشگاه اصفهان

دانشگاه تهران با مدرسه‌عالی دختران ۳۹ بر ۳۳ به‌نفع‌دانشگاه تهران

دانشسرای عالی بامدرسه عالی پارس ۵۰بر ۳۳ به نفع دانشسرای عالی

ازطرف یك کمیسیون‌ویژه ساعت کار آموزگاران بیمار تعیین میشود

ساعات کار معلمان بیمار بوسیله کمیسیون های خاصی که‌در مراکز استانها وفرمانداری های کل تشکیل میشود تعیین خواهد شد .

چون وضع این دسته از معلمان در آئین‌نامه اجرائی طرح طبقه‌بندی مشاغل معلمان کشور روشن‌نبود، مقامات‌وزارت آموزش و پرورش‌تصمیم گرفتند که کمیسیونهای خاصی برای این کار تشکیل شود واین قبیل از معلمان‌موردمعاینه‌پزشک قرار گیرند تاتعداد ساعاتی‌راکه قادر به تدریس هستند، معین شود.

معلمان بیمار بقیه ساعات رسمی خود را در سایر واحد های آموزشی‌میگزارند وباآنان همکاری میکنند معلمان بیمار در طول سال تحصیلی، دوبار مورد معاینه قرار خواهندگرفت تا چنانچه سلامت خودرابازیافته باشند بار دیگر به تدریس تمام وقت اشتغال ورزند .

حل مشکل :

با روشن شدن وضع معلمان بیمار، صدور احکام‌مرحله دوم برای آنان بلامانع خواهد بود و به کلیه ادارات آموزش و پرورش، اطلاع داده شدتااقدام به صدور احکام آنان بنمایند .

معلمان بیمار باید به محض بهبودی کامل، بطور تمام وقت، تمام ساعات رسمی را به کار تدریس اشتغال ورزند .

۴۷۰ میلیون ریال به استانداریها و فرمانداریهای کل کشور کمك شد

وزارت کشور توزیع اعتبارات طرحهای عمرانی‌را بین‌استانداری ها و فرمانداریهای‌کل پایان‌بخشید و نقشه‌های اجرائی برنامه های عمرانی شهرهای مختلف راموردتصویب قرار داد.

تغییراتی نیست

یک مقام مطلع در وزارت کشور امروز اعلام کرد : تغییرات‌جدیدی در کادر فرمانداران یامدیران کل داده نخواهد شد و هرگونه نقل‌و انتقالات که بنا بود در این وزارتخانه انجام شود، قبلاصورت گرفته است .

همین مقام افزود : اکنون فصل اجرای برنامه‌های عمرانی فرا رسیده است بدین جهت کلیه اعتبارات عمرانی و نقشه‌های‌اجرائی بین استانداریها و فرمانداری‌های‌کل توزیع‌گردیده است.

میزان کمکهای عمرانی وزارت کشور به هر استانداری معادل ۲۰ میلیون‌ریال وسهمیه فرمانداری های کل ۱۰ میلیون‌ریال است .

این اعتبارات به تناسب برنامه های عمرانی و آبادانی بین شهرداریهای‌هراستان وفرمانداری کل تقسیم‌میشود . جمع اعتبارات عمرانی‌بین‌استانداریها وفرمانداری های کل حدود ٤۷۰ میلیون ریال است .

اجتماع متخصصین بیماری قلب در تهران

متخصصین بیماری های قلب کشور های خاورمیانه و منطقه میترانه شرقی ، سپتامبر آینده (شهریور ماه) در تهران گرد می آیند تابه مساله مرگ و میر و افزایش تلفات ناشی از سکته های قلبی در این مناطق رسیدگی کنند .

سکته های قلبی و تلفات براثر بیماری های قلبی ، امروز در خاورمیانه وکشور های جهان رقم اول مرگ و میر ها را تشکیل میدهد .

طبق آمار بدست آمده ، از هر صد نفری که در روز در تهران فوت می‌شوند علت مرگ سه‌نفرشان سکته قلبی است .

سمپوزیوم رسیدگی به بیماری های قلب که مدتدو هفته‌بطول خواهد انجامید ، بوسیله سازمان بهداشت جهانی تشکیل میشود .

سرنوشت مادر و دختری که زیر پشه‌بند خوابیدند

رامسر ـ فرنگیس داکانی که سه روزپیش دچار سوختگی شدیدشده بود، بامداد امروز دربیمارستان رامسر درگذشت . فرنگیس باتفاق مادرش بانو خاتون در روستای «تنگ‌دره» رامسر زیر یک پشه‌بند خوابیده بود که‌پشه‌بند آتش گرفت ومادر ودختر سوختند .

خاتون ۱۳ ساعت پس از حادثه درگذشت و دخترش فرنگیس ۳روز بامرگ مبارزه کرد.

گفته میشود پارچه آغشته‌به‌بنزین که روی‌پشه‌بندمادر ودختراندا‌خته شده بود موجب آتش سوزی شده است.

شانس قبولی در کنکور زیاد شد

شانس قبولی داوطلبان کنکور سراسری بیشتر شد واین افزایش شانس بعلت تجدید شدن عده زیادی ازداوطلبان کنکورسراسری دانشگاهها و مدارس عالی‌دولتی میباشد آمار داوطلبانیکه درکنکور سراسری ثبت نام کردند ۸۱۵۸۰ نفر بود که درحدود بیست‌هزار نفر از این تعداد بعلت تجدیدی شدن در امتحانات نهائی ششم متوسطه و تعداد معدودی بعلل مختلف در این‌کنکورشرکت‌نکردند و بدین ترتیب شانس پذیرفته‌شدن داوطلبان از یک هشتم به یک ششم افزایش یافت زیرا سیزده دانشگاه و مدرسه عالی دولتی ۱۰۰٤۰ نفر خواهند پذیرفت واین تعداد نسبت بجمع ۸۱۵۸۰ نفر یک هشتم بود ولی حالا باتقلیل این عده‌به شصت‌هزار نفر، شانس پذیرفته شدن داوطلبان افزایش یافته است.

تصحیح اوراق داوطلبان کنکور سراسری وسیله‌ماشین‌های‌کمپیوتر دانشگاه صنعتی آریامهر آغاز گردیده و بطور ۲٤ ساعته ادامه دارد . پیش بینی‌میشودکه‌تصحیح اوراق تا فردا شب پایان بپذیرد و کار استخراج نتایج و ردیف بندی پذیرفته شدگان در انتخاب های دهگانه آغاز میشود و این کار نیز احتمالا تا پنجشنبه خاتمه خواهد یافت .

امروزیک مقام‌مرکز آزمون‌شناسی گفت هنوز تعداد کسانیکه کارت نگرفته‌اند بطور دقیق مشخص‌نیست زیرا تا از شهرستانها کارت ها و آمار باین مرکز برسد چندروز طول میکشد زیرا حوزه های شهرستانها نیز کار های‌ضروری تری که مقدم براین مسئله بود داشتند ومیبایست در وهله‌نخست اوراق را بسته بندی و بتهران حمل نمایند و سپس بکار های حواشی بپردازند ولی تاآخر وقت امروز و فردا تعداد غائبین‌بطور دقیق مشخص میشود .

پس از این کنکور بزرگ چندین کنکور کوچک در مدارس عالی‌غیر دولتی برگزار خواهد شد که از روز ۲٤ تیر ماه با امتحان‌مدرسه عالی دماوند آغاز و در روزدهم شهریور ماه خاتمه میپذیرد.

داوطلبانیکه درکنکور سراسری موفقیت پیدا نکنند برای رامیافتن بمراکز آموزش عالی غیر دولتی باین کنکور های کوچک روی می آورند تا شاید عنوان دانشجو پیدا کنند ومشغول بتحصیل‌گردند.

در تشییع جنازه ملک طلال ، پادشاه سابق‌اردن‌هاشمی ملکحسین پادشاه‌اردن‌و گروه‌کثیری ازشخصیت‌های عالیرتبه اردن شرکت جستند. در این عکس پادشاه اردن هاشمی‌و شاهزاده حسن ، ولیعهد این‌کشور دیده میشوند که پشت تابوت ملک طلال حرکت میکنند . جنازه ملک طلال در آرامگاه سلطنتی بخاك‌سپرده شد. عکس رادیوئی اطلاعات

مسمومیت

حتی آب یخ ممکن است شما را مسموم کند!

نفت ۱۶۵۸ نفر را مسموم کرد پرخورها در تابستان بیشتر مسموم میشوند

تابستان است و فصل فساد سریع مواد غذائی ...تابستان است و دوره افزایش میزان مسمومیت غذائی .... تابستان است و زمان رواج‌مسمومیت های ناشی از آب خنک وباد کولر ! . بله حتی آب خنک و باد کولر هم انسان را مسموم میکند .

رپرتاژ امروز درباره انواع مسمومیت غذائی و غیرغذائی در فصل تابستان و توصیه هایی برای احتراز از ابتلاء به‌این مسمومیت‌هاو نیز نحوه کمک به مسمومین غذائی است .

آغاز هر تابستان در ایران، مصادف است‌با افزایش‌فوق‌العاده مسمومین‌موادغذائی.تعداد مسمومین مواد غذائی و نیز ، تلفات این نوع مسمومیت خاصه در شهر های درجه دو و سه و روستاها که استفاده از یخچال، رواج کمتری دارد ، افزونتر از تهران‌و شهر های درجه اول است .

اما در شهر های بزرگ‌نیز ، گاهی مواد خوراکی فاسد ، یک یا چند کافه ـ کافه رستوران و یا اغذیه فروشی،موجد مسمومیت های گروهی و خطرناک میشود . کمااینکه همین امسال، درخرداد ماه ، یعنی پیش از آنکه تابستان آغاز شود ، بستنی فاسددوبستنی فروشی سبب شد دویست نفر از مردم تهران ،دفعتا واحده مسموم شوند .

این دویست نفر ، ساکنان محلات جنوب‌غربی تهران بودند که بموقع در درمانگاه های این منطقه و نیز ،بیمارستان‌مسمومین تهران ، بستری شدند و از مرگ نجات یافتند .

نقش یخچال :

در تابستان‌مصرف غذائی‌مانده از ظهر در شب ، خاصه اگردر طبخ غذا از گوشت استفاده‌شده باشد ، به احتمال زیاد خورنده غذا را مسموم‌میکند . بهمین‌جهت امروزه استفاده‌ازیخچال به‌عنوان وسیله‌ای برای جلوگیری ازفساد مواد غذائی ، رواج روزافزونی دارد .

اما بزرگترین اشتباه این‌است که فکر کنیم یخچال های معمولی خانگی میتواند مواد غذائی را برای مدت زیادی سالم نگه دارد. زیرا این‌نوع یخچال ، نمیتواند گوشت خام و آندسته مواد غذائی را که در هوای آزاد سریعافاسد میشوند ، بیش از ۲٤ ساعت‌سالم نگه دارد . و شما قطعا تاکنون متوجه شده‌اید‌رنگ‌گوشتی‌که بیش از ۲٤ ساعت در یک یخچال خانگی مانده ، تیره شده و بوی آن نیز تغییر کرده است .

چنین گوشتی حاوی گازی است که‌مصرف‌آن ،سبب‌مسمومیت شدید میشود . اما یخچال های قصابی و اصولا یخچال هائی‌که در کافه‌رستوران ها مورداستفاده قرار میگیرد ، بواسطه تجهیزات مخصوصی که در آن ها تعبیه شده ، گوشت و دیگر موادغذائی را تا سه شبانه‌روز ، سالم نگه میدارد .

بعضی خانواده ها ، حتی با آگاهی از این خصوصیت ، وبه خیال آنکه قسمت فوقانی درون یخچال ـ آنجا که آب یخ می‌بندد ـ قدرت خنک کنندگی‌بیشتری دارد تصور میکنند گوشت رادر مدت‌زمان بیشتری‌سالم‌نگه میدارد. ولی این تصورهم اشتباه‌است، زیرا یخ بستن آب در این‌قسمت، دلیل آن نیست که بتوان مواد غذائی را در آن سالم نگه‌داشت. چرا که یخچال های مخصوص حفظ مواد غذائی برای مدت های دراز ، دارای وسائل خاصی‌است که در یخچال‌خانگی وجودندارد.

نفت ..

مردی در تاریکی کورمال‌کورمال، در جستجوی ظرف آب است.آن رامییابد ، جرعه ،جرعه مینوشدو بواسطه خواب آلود بودن ، طعم ومزه بد آن را احساس نمی کند ویا اگر بکند،به علت آنکه‌حواس مختلف او بطور کامل کار نمی‌کند ، میخوابد .. او نفت‌خورده وساعتی بعد مسموم میشود ...

طفلی که‌گرماو تشنگی‌کلافه‌اش کرده ، به شیشه‌ای که محتوی مایع شفافی است برمیخورد و آنرا برمیدارد و لاجرعه سر می کشد ، بی‌آنکه ذهن محدود او بتواند از مزه و طعم بد مایع ، خطری را استنباط کند . او هم نفت نوشیده و مسموم میشود ...

چنین است که رقم عمده‌ای از مسمومین خوراکی ها و آشامیدنی ها را در تابستان کسانی تشکیل میدهند که بواسطه آشامیدن ناخود آگاه نفت ، مسموم میشوند .

آمار موجود نشان میدهد ، در طول سال ۱۳۵۰ ، یکهزار و ششصد و پنجاه و هشت نفر در همین شهر تهران ، بواسطه آشامیدن نفت مسموم شده‌اندو تا یك قدمی مرگ پیش رفته‌اند بهمین جهت ، ما به خانواده ها توصیه میکنیم ، دقیقا مراقبت کنند که ظروف محتوی نفت و دیگر مایعات شبیه آب ،دور از دسترس بزرگ‌و کوچك باشد زیرا مسمومیت های‌ناشی ازنفت از جمله‌مسمومیت‌های‌خطرناکی است که اگر بموقع برای معالجه‌فردمسموم شده‌از آن‌اقدام نشود، خطر مرگ وجود دارد .

کولر و مسمومیت

مسمومی را که مشرف به موت است به بخش مسمومین یك بیمارستان منتقل میکنند ، پزشك معالج از او می‌پرسد:

ـ داروی سمی خورده‌ای ؟
ـ نه ، ابدا .
ـ غذای مانده خورده‌ای ؟
ـ نه .
ـ بستنی خامه‌دار خورده‌ای؟
ـ نه دکتر ... صبح کره‌و تخم‌مرغ تازه خوردم ..ظهرهم ناهار را در منزل صرف کردم در خانه ما همیشه از گوشت‌و سبزیجات تازه برای پختن غذا استفاده میشود ، من هم اهل خوردن غذا و حتی بستنی و تنقلات در بیرون از خانه نیستم ... اما نمیدونم به چه علت مسموم شده‌ام ؟

بیمار نمیداند چرا مسموم شده است . ولی پزشك می‌تواند علت مسمومیت مرموزاو را حدس بزند . چنین شخصی یا با بدن خیس شده از عرق آب سرد و یا نوشابه گاز دار غیر الکلی نوشیده ، یا آنکه در حالیکه بدنش‌ازعرق مرطوب بوده لباس‌هایش را درآورده و جلوی وزش مستقیم باد کولر یا پنکه نشسته و مسموم‌شده‌است.

بله ! تعجب نکنید ،نوشیدن آب سرد یا نوشابه گازدار غیر الکلی و یا نشستن جلوی وزش مستقیم باد کولر و پنکه با بدن عرق آلود ، سبب مسمومیت میشود . اما خود این عوامل نیست که مستقیما شخص را مسموم میکند ،بلکه عارضه‌ای که از این عوامل‌در دستگاه گوارشی ایجاد می‌شود ، سبب میگردد شخص دچار مسمومیت شود .

مواردیکه ذکر شد ، موجب انقباض شدید معده میشود ،و چون در این حالت غذا خوب و بموقع هضم نمیگردد ،شخص را مسموم میکند .

بنابراین اگر شما از آن دسته مردمی هستید که به محض رسیدن به‌خانه‌لباسهایتان را در می آورید و جلوی پنکه یا کولر می نشینید و یك‌قدح آب سرد را هم لاجرعه سرمی کشید ، روزی بی آنکه غذای فاسد خورده‌باشید مسمومشدید حیرت نکنید ، باد کولر وآب یخ شما را مسموم کرده است !!

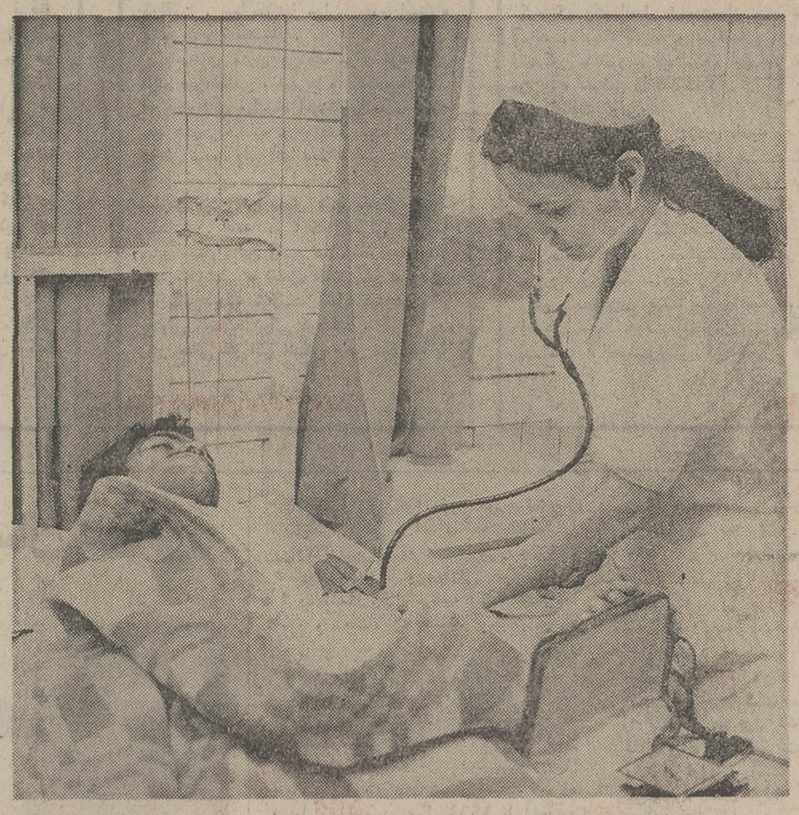

درتابستان اگردرمورد فاسدشدن غذائی حتی ده درصد شك دارید از مصرف آن خودداری کنید وگرنه ممکن است دچارچنین سرنوشتی شوید !

مسمومیت از میوه :

فرض میگیریم شما آدم‌محتاطی هستید :نه‌غذای فاسدخورده‌اید و نه بستنی خامه‌دار ... بابدن خیس از عرق جلوی پنکه یا کولر نشسته‌اید و آب سرد هم ننوشیده‌اید اما یك روز متوجه می شوید که مسموم شده‌اید ، ولی باز هم تعجب نکنید . زیرا حتما زیاد از اندازه میوه خورده‌اید . ممکن است بگوئید :

ـ میوه سالم و تازه بود .
ـ باشد . خوردن بیش ازحد میوه تازه و سالم هم بدن را مستعد مسمومیت غذائی‌میکند.

شما حتی اگر میوه زیادهم نخورده باشید ، باز با خطر مسمومیت مواجه هستید ،واین در صورتی است که میوه را نشسته بخورید ، زیرابواسطه رواج روزافزون استفاده‌ازسموم شیمیائی در مبارزه با آفات نباتی ، احتمال فراوان میرود که مثلا خوشه انگوری را که با لذت میخورند ، آلوده بیك سم خطرناك نباتی باشد .

خوردن غذای زیاد نیز ، از عوامل مسمومیت در تابستان است . در این مورد ، آمار رسمی حاکی است در تابستان عده زیادی از پرخور ها وشکم پرست ها به علت شکمبارگی زیاد ازحد مسموم می‌شوند و سرو کارشان با بخش های مسمومین بیمارستان ها می‌افتد.

کمك های‌اولیه :

در مورد مسمومین قبل از هر اقدام‌بایدبیمار رابه‌درمانگاه های‌مخصوص مداوای‌مسمومین منتقل کرد .اما‌اگر مسمومیت خفیف بود و دسترسی سریع به این درمانگاه ها امکان نداشت ، می‌توان با محلول های ساده‌ای چون محلول پرمنگنات معده فرد مسموم‌را شستشو داد .

این محلول‌مواد غذائی‌فاسد را ازمعده خارج میکند ومانع هضم غذا ورسیدن‌مواد مسموم آن به خون میشود .

تنقیه نیز سبب میگردد ذرات مواد غذائی فاسد که‌به روده ها رسیده ، قبل‌ازدخول به خون بدن خارج شود و از وخامت حال بیمار جلوگیری کند .

ولی درمسمومیت های‌شدید باید بیمار را بی‌درنگ به درمانگاه ، بیمارستان و یا پزشك رساند . مسمومی که در حالت تهوع و استفراغ و اسهال باشد ، با خطر مرگ دست بگریبان است و اگر دیر به پزشك رسانده شود ، مرگ وی حتمی است .

به بدن چنین بیماری باید حداقل ۲٤ ساعت سرم وصل باشد تا سموم موجود در خون وی دفع گردد و آب‌ازدست رفته بدن او جبران شود .

صرفه جوئی بی‌حاصل

چندی پیش،یکی ازخبرنگاران اطلاعات گزارش داد، مردی که‌برای صرفه‌جوئی آبگوشت شب مانده راخورده بود ، به حال مرگ افتاد. همسراین‌مرد میگفت :

«دیشب آب‌گوشت داشتیم. و چون بچه‌ها اشتهانداشتند، مقداری آبگوشت زیاد آمد ، من خواستم آن را دوربریزم، ولی شوهرم مانع شدوگفت: فردا ظهر بخورید. مخالفت کردم و گفتم : به بچه ها غذای شب‌مانده نمیدهم،گفت: عیب ندارد ، خودم میخورم و چون ظهر ها به خانه نمی‌آید، آبگوشت دیشب‌را امشب‌خورد و به‌این حال و روز افتاد .»

نکته جالب اینکه همین‌مرد دهها برابر مبلغی که می‌خواست باخوردن آبگوشت شب‌مانده صرفه‌جوئی کند ، برای نجات خود از مرگ،خرج کرد .

این ماجرا را برای این نوشتم تا معلوم شود این‌قبیل منجر بواردآمدن خسارات‌مالی صرفه‌جوئی ها در تابستان‌غالبا و حتی جانی میشود .

تابستان اگر در موردفاسد شدن غذائی حتی ده درصد شك دارید ، از مصرف آن خودداری کنید، خاصه‌درمورد غذاهای گوشتی ، خامه ، سرشیر ،شیر و خلاصه‌بستنی.

تاریخ ۵ر٤ر۵۱ شماره ۱۰۰۷

آگهی انتخاب دستیار برای تکمیل کادر آموزشی

دانشکده پزشکی دانشگاه اصفهان برای تکمیل کادر آموزشی دانشکده پزشکی در رشته های :

رادیوتراپی ـ بهداشت ـ فیزیولوژی ـ بانک خون ـ میکربشناسی ـ پزشکی‌قانونی ـ کلینیکال پاتولوژی ـ تشریح تعدادی داوطلب از بین دارندگان درجه دکتری در پزشکی می‌پذیرد .

داوطلبین از تاریخ نشر این آگهی لغایت پانزدهم مردادماه ۱۳۵۱ برای نامنویسی بنشانی دبیرخانه دانشکده پزشکی دانشگاه اصفهان واقع در کوی دانشگاه مکاتبه نمایند .

امتحان ومصاحبه در نیمه دوم مردادماه ۱۳۵۱ بعمل خواهد آمد م‌الف ۵۷۰٤

معاون دانشکده پزشکی دکتر علی نواب
آ ـ ۲۵۷۰۸

هاویلوکس
HAWILUX
معتبرترین نام درصنعت رنگسازی
ساکوپ

از فرداصبح فقط در
سینما دیاموند

زوج جنجالی جدید سینماکه قصه‌عشق ودلدادگی پنهانی آنها درسراسر گیتی غوغای بزرگی برپاکرده‌است، دریك اثر لطیف وعاشقانه باین شایعات جان می‌بخشند . . .

ماریلو ماسترویانی
کاترین دونو در فیلم زنی

فقط برای دیگران اتفاق میافتد

It only happens to others

بکارگردانی : نادین ترن تینیان
پخش از یونایتد آرتیست

گیشه سینما دیاموند برای این فیلم استثنائی بلیط رزرو میکند ـ سئانسها ۱۵ر۱۱ صبح ـ ۳ر۳۰ ـ ۵ر۳۰ ـ ۷ر۳۰ ـ ۹ر٤۵ بعد از ظهر

سرمقاله

زمینخواران در ساحل دریا!

در جلسه اخیر مجلس شورای ملی ، یکی از نمایندگان مازندران به فعالیت زمینخواران در سواحل بحر خزر اشاره کرده و تذکر داده است براثر توجه روزافزون مردم به استفاده از آب دریا ، زمینهای ساحلی را وسیله بورس‌بازی و معاملات فریبکارانه قرار داده‌اند .

معلوم نیست این بلای زمینخواری و معاملات آنچنانی روی اراضی داخل بورس تا چه وقت گریبانگیر مملکت ما و اقتصاد ملی ما خواهد بود . چرا که ما آنچه نگاه میکنیم می‌بینیم علیرغم همه‌ی تلاشها و اقدامات مختلفی که در جهت مبارزه با زمینخواری و زمین‌بازی صورت گرفته چیزی از فعالیت معامله‌گران زمین کاسته نشده است . نهایت اینکه محض تنوع هرچند یکمرتبه یا شکل کار تغییر میکند یا منطقه عملیات عوض میشود . مثلا یکروز تپه‌ماهورهای اطراف تهران داخل بورس قرار میگیرد . یکروز خرید و فروش باغهای کرج متداول میشود . یکروز نوبت زمینهای اطراف ذوب‌آهن میرسد . یکروز اراضی ساحل خلیج فارس بازار پیدا میکند همانطور که حالا هم سواحل دریای خزر هدف فعالیت فرصت‌طلبان واقع شده است و بقول نماینده ساری شکل کار اینست که زمینخواران با شگردهای مخصوص بخودشان اول مقداری زمین جنگلی یامردابی دست و پا میکنند . بعد شروع می‌کنند به خیابان‌بندی و تفکیک‌اراضی و تهیه نقشه‌های خیره‌کننده که روی آن شهری با همه وسایل و تجهیزات مدرن از بولوار گرفته تا زمین ورزش و کازینو و غیره مجسم شده است و آنوقت از راههای مختلف به جست‌وجوی خریداران ساده خوش‌باور برمیخیزند و عجبا که خریدارهم برای اینجورمعاملات کم نیست !

هیچ دکانی بدون مشتری دائر نمیماند و بی‌تردید اگر دکان زمینخواری و معاملات واهی و بی‌اساس زمین با وجود اینهمه تبلیغات منفی تعطیل نشده سهل است که هر روز رونق بیشتری پیدا کرده ، صرفنظر از زرنگی و پشت‌هم‌اندازی دلالان و معامله‌گران ، بخاطر وجود مشتری است . بخاطر تعدد خریدارانی است که وقتی اسم زمین بمیان می‌آید دست و پایشان میلرزد و آب دهانشان راه می‌افتد و شده فرش زیر پایشان را بفروشند سعی میکنند معامله زمین را ازدست ندهند ، خواه زمین بالای کوه باشد یا زیر سد یا ساحل دریا .

در میان کسانی که فریفته زبان چرب و نرم و وعده و وعید واسطه‌ها و سوداگران زمین میشوند آدمهساده‌لوح خوش‌باور زیاداست ولی‌نه‌اینست که‌بقا ودوام معاملات‌زمین‌ومالا رواج‌کار زمینخواران‌ناشی از وجود خریداران ساده‌دل باشد . اکثریت کسانی که پول به‌پهای زمین میدهند و بازار معاملات زمین را گرم و رایج نگهمیدارند اتفاقا در کار خودشان خیلی هم زرنگ و هشیار و بصیرند . آنها بتجربه دریافته‌اند تنها معامله‌یی که راه ضررش مسدود است و منفعتش‌خارج از حد و حساب ، خرید و فروش زمین است . دیده‌اند که در مورد زمینهای وسط شهر ، کنار شهر ، بالای کوه ، زیر سد ، عمق جنگل، کنار دریا هرکس دیرجنبیده و تردید کرده منفعت مسلمی را از دست داده و بعدها پشیمان شده است . درحالیکه کمتر اتفاق افتاده کسی زمینی خریده و روی آن ضرر کرده باشد . کمتر دیده شده که زمینی ولو هراندازه پرت افتاده و بایر و بیقواره بعد از چندی قیمتش دو برابر ، سه برابر و چند برابر نشده باشد .

پس مبارزه با زمینخواری و معاملات زمین که‌علاوه برهمه معایب و مضار آن ، شالوده اقتصاد عمومی را متزلزل و نظام منطقی جامعه‌را دچار اشکال میکند باید براساس یکسلسله اقدامات قاطع و جازم و بنیادی صورت بگیرد و حتی اگر لازم آمد با یک تصمیم انقلابی . همچنانکه در بسیاری موارد دیگر وقتی مصلحت عمومی ، قطع ید فرصت‌طلبان و دلالان و عوامل مزاحم را اقتضا کرده با همین قاطعیت عمل شده و نتیجه مطلوب نیز بدست آمده است .

بی‌اعتنائی غرب به جنگ ویتنام

از : لوموند

ترجمه : علی بهارلو

ازروز پنجشنبه این هفته بار دیگرنمایندگان ویتنام شمالی ، جبهه‌آزادی بخش و نمایندگان آمریکا و ویتنام جنوبی درهتل مازستیک پاریس اجتماع میکنند باین ترتیب کنفرانس صلح پاریس که از چند ماه قبل تعطیل شده بود مذاکرات خود را از سر میگیرد .

در آستانه از سرگرفته شدن گفتگو های صلح نبرد های شدیدی در منطقه کوانگ‌تری جریان دارد ودوگروهان از چتربازان ویتنام جنوبی باین شهر که ازدو ماه قبل در اشغال نیرو های انقلابی بود وارد شده‌اند . این تنها تحول جدیدی است که در اوضاع ویتنام جنوبی طی روز های اخیر روی داده است .

درویتنام شمالی هواپیما های آمریکائی حملات سنگین روزانه خود را دنبال میکنند

از روز ۱٦ آوریل بمب‌افکن های عظیم ب ۵۲ باشدت هرچه بیشتر ویتنام شمالی را درهم میکوبند . از جنبه رسمی این‌هواپیما ها تنها هدف های نظامی را بمباران می‌کنند ولی عملا مردم غیر نظامی ، زنان ، کودکان ، بیمارستانها مدارس بدون‌استثناء درهم کوبیده میشوند .

بمبهای مدرن بی‌شک برای ترسانیدن مردم غیر نظامی ، شهرها و دهکده هامورد استفاده قرار میگیرند آمریکائیها میگویند که سد های رودخانه سرخ هدف بمباران های هوائی نیست ولی آنها عملا تاسیسات‌صنعتی وزیرسازیهای مدرن رابرای خفه کردن‌کشور وبازگرداندن آن بحال عقب ماندگی نابود میسازند . البته در اینکه رهبران هانوی‌تا حدی مسئول این وضع هستند تردیدنیست. آنها باکوشش به تبدیل عقب‌نشینی نیروهای آمریکائی ببک شکست کامل قوای ویتنام جنوبی ریسک بزرگی کرده‌اند .

در حالی که اگر اندکی صبر میکردند با تلاش کمتربیش از آنچه که‌از حمله بهاره خود انتظار داشتند بهره میگرفتند .

رهبران هانوی میدانستند که حمله آنها بشهر های جنوب درآستانه مبارزات ـ انتخاباتی آمریکا واشنگتن راوادار خواهد کرد که عکس‌العمل شدیدی از خود نشان دهد آیاایجاد تفرقه و پراکندگی دررژیم سایگون یا تسریع آن ارزش این همه خون ریزی و خرابی را داشت ؟

قضاوت غربی ها

ناظران خارجی در دادن پاسخ به این سئوال دچار شک و تردید هستند تنها جنگجویان ویتنامی صلاحیت این را دارند که درباره چگونی پایان دادن به جنگ سی ساله خود تصمیم بگیرند . واین امر در صلاحیت آنها است قضاوت غربیها در این مورد فرق میکند. درسال۱۹٦۷ وقتی که رئیس جمهوری آمریکا برای تهیه مقدمات انتخاب مجدد خود به بمباران ویتنام شمالی پرداخت ، همشهریانش این «نژاد کشی انتخاباتی» را محکوم کردند .

درآنموقع گفته میشد که امریکا بیک عامل بازدارنده خطرناک سیستم سیاسی خود متوسل شده است اکنون امریکا با حفظ آزادی و احترام بحقوق دیگران در سرزمین خود ودر عین حال باقراردادن روابط خود بایک ملت کوچک براساس ترور در حقیقت یک نوع همزیستی بین دموکراسی داخلی‌و یک نوع «فاشیسم خارجی» بوجود آورده است .

پنج سال قبل جانسون میتوانست امیدوار باشد که بمباران شدید ویتنام شمالی برای او پیروزی ببار خواهد آورد امروزنیکسون برخلاف او فکر میکند. رئیس جمهوری‌امریکا درباره سرنوشت آینده (وان‌تیو) ورژیم سایگون در صورتیکه امریکا کمک های‌خود را بویتنام جنوبی قطع کند کوچکترین شک و تردیدی بخود راه نمیدهد . او مردمان غیرنظامی ، زنان و کودکان را بابمباران های هوائی بکشتن میدهد و فرمان نابودی شهرها و دهکده هارا صادر میکند نه‌بخاطر پیروزی درجنگ بلکه برای وقت‌گذرانی تاوقتی که بار دیگر بریاست جمهوری‌انتخاب شود .

درمیان تجاوزاتی که غربیها از هنگام استقرار دموکراسی سیاسی در کشور های خود به‌آن دست زده‌اند هیچیک تا این اندازه وحشتناک و شوم نبوده است و در عین حال هیچیک از این اقدامات راافکار عمومی باین‌آسانی نپذیرفته بود ...

امروزه نابودی تدریجی ویتنام شمالی در سکوت و بی‌تفاوتی کامل غرب صورت‌میگیرد چند سازمان سیاسی و سندیکائی که فریاد اعتراض برمیاورند طرفدارانی پیدا نمیکنند و بطور خلاصه میلیونها اروپائی‌و امریکائی به‌آنچه که در خلیج تونکن میگذرد بی‌اعتناء هستند . امریکائیها همینقدر که دیگر(بچه ها) در جنگ شرکت ندارند دلخوش هستند و برای اروپائی ها نیز مسئله ویتنام دیگر مسئله تازه‌ای نیست .

آخرین عکس غسان کنفانی

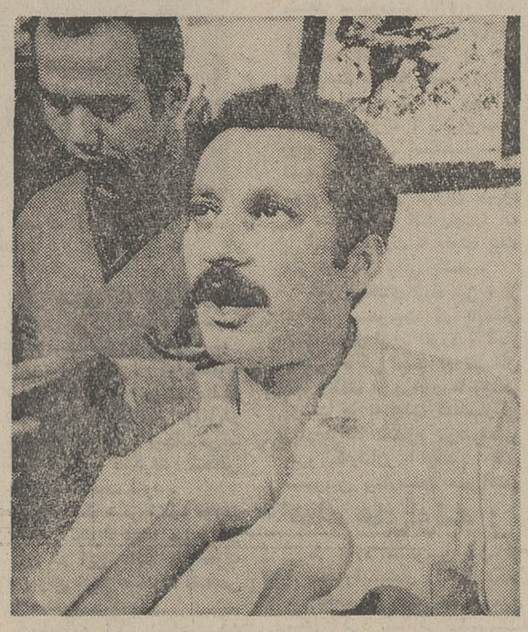

این آخرین عکس‌غسان کنفانی یکی از رهبران اصلی سازمان جبهه‌آزادی بخش فلسطین است که بر اثر منفجر شدن۵ کیلو ماده منفجره در داخل‌اتومبیلش تکه تکه شده .

عکس رادیوئی اطلاعات

«اندره گرومیکو» وزیر خارجه‌شوروی باردیگر کفش و عصای آهنی‌مخصوص زیارت را برداشته و از روز پنجم‌ژوئیه تا دوازدهم برنامه زیارتی خود راآغاز کرده است .این برنامه ابتدا ازبلژیك آغاز و احتمالا به هلند ولوکزامبورك پایان می‌یابد . او در این سفر ازکشور های «بنلوکس» دیدار خواهد کرد .

«هارمل» وزیر امور خارجه بلژیك برای آخرین‌بار در ژوئیه سال۱۹٦۹ به مسکو سفر کرد . و اکنون سه سال است که هیچیك از روساء و رجال سیاسی کشور به مسکو سفر نکرده و قبل‌از آنهم در سال ۱۹٦٤ تا آنموقع یعنی بیش‌از پنجسال بود که هیچ سفر سیاسی از بروکسل به مسکورخنداده بود .

اکنون مبادلات بین‌بروکسل واتحاد شوروی با وضع رضایت‌بخشی رو به توسعه نهاده است . سال گذشته یك هیئت مهم اقتصادی هلندی مدت ده روز در اتحاد شوروی گذرانده و«فایا» وزیر بازرگانی خارجی بلژیك، تقریبا در حدود یکماه است که از همکار روسی‌اش «باتولیتچف» وزیر بازرگانی خارجی شوروی مشغول پذیرائی است در سال ۱۹۷۱ شورویها هم از یك هیئت مشترك بلژیك ـ هلند ـ لوکزامبورك که‌برای مذاکرات اقتصادی به مسکو سفر کرده بودند ،پذیرائی کرد .

روابط بازرگانی شوروی با غرب‌رو به‌توسعه است و ایجاد شرکت های مختلط مانند تاسیس نمایشگاه های پرخرج در هلند و در بلژیك‌نیز مزید بر علت شده و بر توسعه این روابط افزوده است لیکن هیچیك از اینها نمیتواند علل مسافرت اخیروزیر خارجه شوروی را توجیه کند وبعبارت دیگر گرچه‌ممکن‌است اندره‌گرومیکو ضمن این «بلوك‌گردشی» در کشورهای «بنلوکس» مسائل اقتصادی را با همکارانش در این کشور ها مطرح کند.

(توضیح درباره بنلوکس : بنلوکس حروف اول سه کشور بلژیك،ندرلندیا هلند و لوکزامبورك است) چه‌همین که کلمه «بنلوکس» شنیده شودو مسلم باشد که وزیر خارجه شوروی به این سه کشور سفر میکند فورا متبادر به ذهن میشود که لابدمذاکراتشان درباره مسائل اقتصادی خواهد بود . این سه **کشورکه جمعابیست میلیون نفرجمعیت را تشکیل میدهند یك مجمع اقتصادی ذغال و فولاد که عنصراصلی جامعه مشترك اروپائی است بوجود می‌آورند. موافقتنامه های اولیه که یکی پولی و دیگری گمرکی بود در لندن بسال‌های ۱۹۳٤ و ۱۹٤٤ بین سه کشور امضا شده و این اولین قدمی بود که بطرف یك وحدت اقتصادی بین سه کشور برداشته شد . در پایان جنك به علت وجود اختلافات بزرگی‌در وضع‌اقتصادی قرارداد گمرکی‌تاسال ۱۹٤۸ معوق‌ماند و در این سال حقوق گمرکی در مرز های داخلی سه کشور حذف گردید . بااینکه سه کشور عضو جامعه‌مشترك اروپائی می‌باشند ، موافقتنامه‌هائی را که برای توسعه «بنلوکس» امضاء کرده‌اند ، جدا مورد عمل قرارمیدهند.**

باری وزیر خارجه شوروی کفش و عصای زیارتی را برداشته‌و بجانب‌بروکسل لاهه ، لوکزامبورگ براه افتاده تا در این کشور ها درخصوص‌نقشه تشکیل‌کنفرانس کشورهای اروپائی درباره امنیت‌وهمکاری مذاکره کند .

حمله سیاسی

البته باید دانست که کشور های «بنلوکس» یگانه نقطه هدف و نشانه این حمله سیاسی نبود . مسکو مخصوصا از چند هفته پیش با بریتانیای کبیر حسن نیت خاصی نشان می دهد تا بخهائی که از ماجرای «دییلمات های جاسوس» شوروی درسال ۱۹۷۱ببعد در روابططرفین منجمد گشته ، آب شود .

چه در سال ۱۹۷۱ دولت بریتانیا عده زیادی از دییلمات های شوروی راکه به شصت نفر بالغ میشدند متهم کرد که‌در خاک آن کشور بنفع دولت متبوعشان جاسوسی میکنند و دستور دادآنهابلافاصله خاک انگلستان را ترک گویند .

دولت شوروی نیز دست به عمل متقابل زد و این امر در روابط فیمابین برودتی ایجاد کرد که آثارش هنوز باقی است. برای رفع همین برودت است‌که مسکو از چندی پیش نسبت به لندن حسن نیت از خود نشان میدهد .

اخیرا موافقتنامه‌ای بین مسکو و لندن در مورد صدور « ویزا» بامضاءرسید و طرفین موافقت کردند در پاره‌ای مواردبه اتباع همدیگر اجازه ورود به کشوربدهند درصورتیکه از سپتامبر ۱۹۷۱ که ماجرای «دییلمات های جاسوس» اتفاق افتاد هیچ یک از دو دولت گذرنامه اتباع دولت‌مقابل را امضاء نمی‌کرد و آنانرا به کشور خود نمی پذیرفتند . به تازگی این ممنوعیت‌لغو شد و در بعضی موارد چنین اجازه‌ای داده میشود .

ده ماه بود که سفیر کبیرانگلستان در مسکو « جان کیلیک» فقط یک بار بملاقات اندره‌گرمیکو رفته بود ولی اخیرا برای دومین بار در عرض‌ده‌ماه گذشته بملاقات وزیر خارجه شوروی رفت تا درباره‌مسائل امنیتی‌اروپا با او مذاکره کند .

طبق اطلاعاتی که از منابع مختلف رسیده و همگی باهم مطابقت دارد . در ملاقات گرومیکو با سران کشور های «بنلوکس» و طبق مذاکرات گوناگون که درباره جامعه مشترک اروپائی به عمل می آید از مسائل اقتصادی و نقشی را که فردا این اقتصادمیتواند در مقیاس‌همکاری قاره‌ای ایفا کند ، خیلی خیلی کم صحبت به میان خواهد آمد . زیرا اساسا هدف وزیر خارجه شوروی از این‌مسافرت‌بحث درباره مسائل اقتصادی نیست‌واگر موضوع از این قبیل در مذاکرات بین آنها عنوان گردید ، فقط سطحی بوده و عمق‌وریشه‌ای نخواهد داشت . کما اینکه گرومیکو در طول اقامت اخیرش در فرانسه مطلقادرباره مسائل اقتصادی‌حرفی نزد .

حال اگر عنوان نکردن مسائل اقتصادی از طرف خود شورویها اعجاب انگیز بنظر نمی رسد در عوض جای بسی تعجب است که مخاطبین و طرف مقابلشان که اعضاء فعلی یا آینده جامعه مشترکند ، اندکی اصرار و پافشاری درباره وجود بازار مشترک نمی کنند درصورتی که موجودیت بازار مشترک بعنوان یک«واقعیت» در روز بیستم مارس گذشته بوسیله خود برژنف شناخته شد .

تفسیر سیاسی
کنفرانس صلح ویتنام

ویتنام‌شمالی و امریکا شروع دور جدید مذاکرات صلح را هر دو پیروزی خود اعلام کرده‌اند . کی‌سینجر مشاور نیکسون ضمن اعلام اینکه‌درهانوی آماد کی‌بیشتری برای انجام مذاکرات جدی بوجود آمده ، ویتنام شمالی را تهدید کرده‌است که‌اگر قرار باشدمرحله جدید مذاکرات صلح ویتنام به سرنوشتی نظیر مذاکرات قبلی دچار شود امریکا ترجیح میدهد وقت خود راباباز گشت به کنفرانس پاریس تلف نکند .

خانم «تی‌بین» وزیر خارجه حکومت موقت ویت کنك از طرف دیگر بازگشت امریکا را به کنفرانس صلح پیروزی نیرو های صلح طلب جهان نامیده بدون آنکه آن را نشانه حسن‌نیت امریکا بداند .

برای آنکه کنفرانس صلح ویتنام مجددا تشکیل شود هر دوطرف گذشت هائی کرده‌اند . ویتنام شمالی که از سرگرفته شدن مذاکرات را به قطع بمباران‌و مین گذاری مشروط کرده بود اکنون بدون دست‌یافتن باین هدف و در حالیکه بمباران تا قلب هانوی بشدت ادامه‌داردبه کنفرانس بازمیگردد. امریکا که‌خود مبتکر تعلیق کنفرانس پاریس بود بار ها تاکید کرده بودتنها بشرط خروج نیرو های ویتنام شمالی از مواضعی که در جنوب ویتنام اشغال کرده‌اند حاضر به تجدید مذاکرات است ، امریکا نیز از این شرط بزرك که‌با حیثیت‌سیاسی کمونیستها ارتباط داشت درگذشت .

روز ۵شنبه نمایندگان‌امریکا وویتنام‌شمالی‌درحالیکه نیرو های رزمی‌شان در تمام جبهه ها با هم درگیرهستند با هم روبرو میشوند. آنچه در این میان موجب‌امیدواری است اوضاع و احوالی که در آن کنفکو ها از سر گرفته میشود ، ویتنام شمالی برای ادامه جنك بهای گزافی‌می پردازد ، آنقدر گزاف که شاید رهبران هانوی‌باین‌نتیجه رسیده باشند که بایستی حتی اگر بطور موقت هم‌باشد نفس تازه کرد .

بمباران ویتنام شمالی و تاسیسات حیاتی آن بی امان ولاینقطع و نابود کننده است . این وضع‌مطمئنا رهبران ویتنام شمالی را به جستجوی راهی برای پایان دادن به جنك تشویق میکند ، به ویژه آنکه شورویهاو چینی ها ، گر چه کمك های خود را به آن ادامه‌می ـ دهند ، بیشتر در اندیشه پایان دادن به اوضاع و احوالی هستند که موانع بزرك در سر راه سیاست عمومی آنهادر گسترش‌وبهبود روابط با امریکا بوجود می آورد .بدیهی است که از لحاظ ویتنام شمالی قبول شرایطی که چندان موفقیت آمیز ننماید بمنزله پایان همه چیز نیست وآتش بس گرچه حکومت «وان‌تیو» را حفظ میکند ، اما مانع سقوط نهائی آن نمی شود.از سوئی نزدیك شدن‌انتخابات و منافع اساسی که امریکا در دوستی و نزدیکی‌اش‌به مسکو و پکن جستجو میکند و پی بردن به این حقیقت که برای همیشه نمیتواند حافظ و نگاهدار حکومت ویتنام جنوبی باشد در تعدیل سیاست امریکا موثر است .

احتمال میرود که مجموعه این شرایط موجب‌شود که نمایندگان دو طرف بتوانند ابتدا در باره آتش بس به توافق برسند و سپس مسائلی از قبیل مراجعه به آراء عمومی ، تشکیل حکومتی در سایگون که مورد قبول امریکا و کمونیستها هر دو باشد مورد بررسی قرار دهند ، با اینحال این امکان نیز وجود دارد که طرفین و یا یکی از آنها در محاسبه نبرد ها و امکانات خود اشتباه کنند و در صدد برآیند که به پیروزی نظامی نهائی دست یابند . بسیاری از ناظران معتقدند که احتمال سرسختی طرف های جنك لااقل در اوضاع واحوال کنونی بعید بنظر میرسد و آنها در حال حاضر بیشتر به صلح می اندیشند تا به ادامه جنك و پیروزی فوری نظامی .

از : لوموند

ترجمه : رضا عقیلی

گردش سیاسی گرومیکو در اروپا

از : مطبوعات اروپا

کره = کشور دو رژیمی

با اینکه مطبوعات سعی کردند موافقتنامه‌ای که در چهارم ژوئیه بین دو کشور کره شمالی و کره جنوبی به امضاء رسیده ، کوچك جلوه دهند ، و باوجودی که محافل ناسیونالیستی در این مورد سکوت کرده و از هر نوع تعبیر و تفسیری درباره آن خودداری نموده‌اند معذالك‌باید گفت این موافقتنامه یکی از بزرگترین حوادث قرن بشمار میرود ، این کشور قبل‌ازجنك جهانی دوم که هنوز به دو کشور کره شمالی و جنوبی تقسیم نشده بود ، به تصرف ژاپن درآمد. پس‌از جنك‌جهانی دوم استقلال خود را باز یافت و درطول سی و هشتمین مدار شورویهادر شمال وآمریکائیان در جنوب آنرا اشغال کردند. بعداز جنك ۵۳ـ۱۹۵۰ کره که یك میلیون نفر کشته شدند ،این کشور به دوقسمت شمالی و جنوبی و یك منطقه کوچك بیطرف‌غیرنظامی تقسیم شد .

جمهوری کره روز نوزدهم ژوئیه ۱۹٤۸ بوسیله دکتر «سینگمان‌ری» بوجود آمد . در سال ۱۹٦۰ دولت وی سرنگون گردید و دولتی‌غیر نظامی جانشین آن شد که آنهم پس‌از یکسال‌با کودتای ژنرال «پارك‌چونك‌هی» برکنار گردید . امروزه دولت «کیم‌ـ چونك‌پیل» مصدر کار است که با کودتا کنندگان‌همکاری دارد .

حزبش همان حزب‌جمهوریخواه دموکرات است ، اکثریت کرسی های پارلمان‌را بایکصد و سیزده نماینده در مقابل هشتاد و نه نماینده حزب‌جدید دموکرات در اختیار دارد .با وجود این رژیمی است کاملا مقتدروبیش‌از آنکه‌دموکراتیك باشد ، مستبد است وتکیه‌اش به ارتش ششصد هزار نفری و یك نیروی پلیس مجهز و موثر است .

جمهوری کره شمالی روز نهم سپتامبر ۱۹٤۸ تاسیس گردید . جمهوری کره شمالی پیمانهای دفاعی باچین وشوروی امضاء کرده وچهارصد هزار سرباز زیر پرچم وبیش از یک میلیون‌سرباز آماده بخدمت دارد . این کشور، بیش از همسایه‌جنوبی‌اش‌صنعتی شده و به اقتصادش‌درزمان‌جنگ، آسیب فراوان رسید .

جمهوری کره شمالی یکی از پیشرفته‌ترین کشور های صنعتی آسیا بعد از ژاپن است و چهل درصد مردم به صنعت اشتغال دارند . قسمت عمده تجارت این کشور ، با کشورهای‌سوسیالیستی است .

سیاست روز :

موافقتنامه‌ایکه روز سه شنبه چهارم ژوئیه سال جاری بین کره شمالی و کره جنوبی‌بامضاءرسید، واکنشهائی ببار آورد . اکثریت مردم کره با آن موافق بودند.در کاخ سفید آمریکا معتقدند این موافقتنامه حاصل کوششهای نیکسون برای آرامش بخشیدن به تشنجات « ابرقدرتها » است . و وزارت خارجه آمریکااز موافقت‌ـ نامه‌ای که « بتواندنتیجه‌مثربخش برای برقراری صلح در شبه جزیره کره» داشته باشد ،اظهار رضایت کرده‌اند .

مثلا کره جنوبی « تز»کرشمالی را قبول کرده است .

این «تز » باهر نوع مداخله سازمان ملل متحد در کره مخالف است . اما آمریکا اضافه میکند که هرگز نیروهایش را درجنوب ۳۸ درجه بدون مشورت با «کره جنوبی » تقلیل نخواهد داد .

از آنسو « پارکسون‌شول » معاون نخست‌وزیر کره شمالی که درمذاکرات بین دوکره شرکت داشته ، تائید کرده است که آمریکائیان حق ندارند در امور داخلی کره دخالت کرده وبایستی فورا نیروهای تعرضی خود را از کره جنوبی بیرون ببرند . و افزوده است :

« کرمجنوبی»اکنون‌دیگر هراسی از «حمله» شمال ندارد وبهمین دلیل محتاج به حمایت نیست و خودمان بتنهائی ، مسائل داخلی خودمان را حل خواهیم کرد » .

« کیم‌چونك‌پیل » نخست‌وزیر کره جنوبی در حضورنمایندگان مجلس ملی اظهار داشته که در سیاست دولت او نسبت بشمال هیچ چیز اساسی تغییر نکرده است و هیچ ضمانتی نشده که « پیونگیانگ » کتبا یا شفاها این موافقت نامه را بپذیرد .

بعلاوه دولت اعلامیه‌ای انتشار داده و طی آن به مردم جنوب هشدار داده است‌که‌ازموافقتنامه مورد بحث درمورد وحدت قریب‌ـ الوقوع کشور خیلی‌عجولانه‌نتیجه گیری شده است.از اینطرف حزب جدید دموکرات که مخالف دولت است ، ازلحاظ اینکه‌درموضوعی به این اهمیت حتی باپارلمانی مشورت نشده است ، آنرا « تحمل‌ناپذیر » خوانده است .

در ژنو دبیرکل سازمان ملل متحد ، اظهار داشته است ، در طول مذاکرات بین دو کره ،اونقش میانجی رابین آندو بعهده داشته است . وبالاخره تایوان وسایر مقامات سوسیالیستی از هرنوع تعبیر و تفسیری درباره مسئله خودداری کرده ومطبوعات سعی میکنند موضوع راکوچک جلوه دهند .

از : اکونومیست

ترجمه : پرویز پرتو

تروریسم در یوگسلاوی

رادیوبلگراد هفته گذشته اعلام کرد که نیرو های امنیتی یوگسلاوی با عده‌ای از چریك های وابسته به نهضت مقاومت و ضد «تیتو» «کروات» که در نواحی غربی یوگسلاوی فعالیت هائی داشته‌اند،در جدال‌خونینی درگیر شده و توانسته است که تروریستهارا سرکوب‌نموده وگروه آنهارادرناحیه کوهستانی بنام بوسنی از هم متلاشی کند. انتشار این خبر برای بعضی‌از ناظرین سیاسی این تصور را پیش‌آورد که ممکن است یوگسلاوی گرفتار اغتشاشات و جنگهای چریکی شدیدی شود ولی با وجود اخباری که دراین مورد از رادیو بلگراد پخش‌شد و حاکی از وقوع یك سلسله عملیات تروریستی در داخل یوگسلاوی است و همچنین اقدامات یکسال اخیر تروریستهای وابسته به نهضت کروات که با خرابکاریها و انفجار چندین بمب وحشتی در یوگسلاوی آفریدند ، نمیتوان این‌فکرراپذیرفت‌که یوگسلاوی گرفتار شورشها و اغتشاشات جدی تروریستی شود ولی تروریستها در ماههای‌اخیر برای دولت تیتو مشکلاتی بوجود آورده‌اند .

در آوریل ۱۹۷۱ سفیر یوگسلاوی در سوئد توسط دو تروریست جوان وابسته به نهضت کروات به قتل رسید و تروریستهای کروات‌درژانویه گذشته موفق شدند که یك هواپیمای مسافربری از نوع‌دی سی ـ۹ متعلق به خطوط هوائی یوگسلاوی حامل عده‌ای مسافر را منفجر کنند و موجب قتل ۲۸ نفر سرنشین آن شوند تروریستها گمان میکردند نخست‌وزیر یوگسلاوی با این هواپیما پرواز میکند بین‌عملیات تروریستی افراد وابسته به نهضت «کروات» در داخل خاك یوگسلاوی‌وخارج ازیوگسلاوی تفاوت بسیاری است و هیچگونه علائم و مدرکی وجود ندارد که تصور کنیم تروریستهای «کروات» که دارای یك سازمان و تشکیلات از هم گسیخته غیر عملی وفاقد قدرت رهبری صحیح و ارتباط با یکدیگر هستند بتوانند در مقابل ارتش مجهز یوگسلاوی بپاخاسته و این ارتش‌را بزانو درآورند . افراد وابسته به نهضت کروات در کشور های مختلف اروپائی متفرق و پخش هستند و هیچگونه همبستگی لازم بین آنها وجود ندارد و سازمان مزبور دارای‌چنان‌قدرت و تحرکی نیست که بتواند با یك ارتش متشکل و مجهز روبرو شود .

تروریستهای «کروات»دریك صورت میتوانند به ارتش یوگسلاوی ضربه‌ای بزنند که ازحمایت‌بیدریغ مردم‌یوگسلاوی برخوردار باشند ولی تروریستها از حمایت مردم یوگسلاوی نیز برخوردار نیستند و هیچ یك از قدرتهای خارجی ، آنها را تقویت نمی کند و ازعملیات‌آنها علیه تیتو و دولت او حمایت‌نمی کنند .شوروی‌ونه‌چین کمونیست ونه کشور های اروپای غربی و شرقی هیچ‌یك‌در شرایط کنونی بهیچ عنوانی حاضر نیستند که تروریستهای ضد تیتو راتقویت کنند .

علاوه بر این با وجوددشمنی سرسختانه‌ای که تیتو و افراد پلیس امنیتی اوعلیه‌تروریستها نشان میدهند تروریستها نتوانسته‌اند تا کنون یك تز سیاسی ضد تیتو که‌عده‌ای از مردم را بخودجلب کنندارائه دهند و در پیروی ازاین تز قشری را علیه تیتو برانگیزند . تنها ممکن است از عملیات تروریستی افرادکروات ومخالفت آنها با تیتو توسط مخالفین سیاسی تیتو که هر کدام به علل خاص با او و دولت او به مبارزه برخاسته‌اند بهره‌برداری شود . یکی از این افراد، معاون سابق تیتو و رئیس اسبق نیرو های‌امنیتی‌یوگسلاوی«رانکویك» است که‌درسال ۱۹٦٦ ازمشاغل خود برکنار شد .

دولت تیتو در ماههای‌اخیر بیش از ۱۳۰۰ نفر از مامورین دولتی را از کار برکنار نمودو پلیس دستگیری‌وبازجوئی‌ازبیش از یك هزار دانشجو وروشنفکر را آغاز کرده است .

دادگاه بزرگی‌برای محاکمه عده زیادی‌ازدانشجویان‌دانشگاه زاگرب که به حمایت‌ازرهبران «کروات» در نوامبر گذشته تظاهراتی بر پا کرده بودند تشکیل میشود .

در این‌اقدامات پلیس‌تقاضای مردم برای بهبود وضع‌اقتصادی و بالا رفتن درآمد سرانه وضعف‌دولت در جوابگوئی به خواسته های‌اقتصادی آنها ممکن است فعالیتهای ضد تیتو ودولت او را گسترش دهدوبه‌مخالفین تیتو امکانات جدیدی برای گسترش نفوذ خود در بین‌مردم بدهد .اما اگر دولت‌تیتو بتواند این نیاز های اقتصادی را به وضعی مطلوب جواب‌گوی‌شود مشکل بتوان‌پذیرفت که‌مخالفین او و تروریستها بتوانند بطور جدی و موثری‌علیه نظام کنونی یوگسلاوی و ارتش ودولت این کشور مبارزه کنند .

مسابقه خوشنویسی در روزنامه اطلاعات

روز چهارشنبه چهاردهم تیر ماه نامه‌ای بقلم دکتر ابراهیم گرانفر به روزنامه اطلاعات رسید که در باره املاء فارسی ـ اقتراح روزنامه اطلاعات اظهار نظر کرده‌بودند ضمنا چکی بمبلغ یکصد هزار ریال در وجه آقای دکتر رضا براهنی (بوسیله روزنامه اطلاعات) ضمیمه نامه‌بود با توضیحی بدین‌شرح :

« ... در اینجا از آقای دکتر براهنی که آنهمه در زیبائی خط فارسی قلم فرسودند باید پرسید که کدام خط فارسی را مورد نظر دارند ؟ اگر منظورشان‌قطعاتی از اساتید فن خوشنویسی است که به یادگار مانده‌باید گفت آنها بصورت قابلو های نقاشی و تاریخی زینت بخش‌موزه‌ها و منازل هستند ولی اگر نظرشان از خط فارسی همین خط چاپی کنونی و یا خطوط ماشین های تحریر عادی والکتریکی است «خط‌نسخ» و یا همین خطی است که در نوشته های عادی و معمولی با سوادان ما نشان داده میشود که چندان زیبائی نسبت بخطوط‌دیگر ندارد تا از این نقطه نظر بتوان در جهت بقای آن به مدافعه پرداخت .

با آنکه این مطلب احتیاج به استدلال و ثبوت ندارد . معهذا بدینوسیله چکی بمبلغ یکصد هزار ریال بنام ایشان به ضمیمه ارسال شد تا در صورتی که بین دویست نفر دانش آموزان سال ششم دبیرستان ، یکنفر بتواند خط فارسی را بدان زیبائی منظور آقای دکتر براهنی بنویسد بجناب ایشان پرداخت گردد .

در همین شماره مطلبی از آقای دکتر رضا براهنی بدین عنوان درج شد :

استدعای دکتر براهنی از تمام دیپلمه ها :

« از تمام شاگردان کلاس ششم دبیرستان که‌خط خوشی دارند استدعا میکنم که در ساعت ۷½ بعد ازظهر شنبه هفدهم ماه جاری به طبقه چهارم روزنامه اطلاعات تشریف بیاورند تا با چاپ خط خوش و زیبایشان ثابت کنیم که خط فارسی کماکان زیباست . و بوسیله‌جوانان امروز زیباتر هم نوشته میشود در ضمن چون این چك ارسالی آقای دکتر گرانفردروجه اینجانب است پس از وصول بدو نفر از بهترین خوشنویسان دیپلمه هر یك مبلغ هزار تومان بعنوان جایزه پرداخت خواهد شد . »

مسابقه

روز شنبه هفدهم مهر ماه در ساعت مقرر حدود۶۰ نفر از شاگردان دبیرستان و دیپلمه های مختلف‌ادبی و طبیعی در روزنامه اطلاعات حضور یافتند و آمادگی خود رابرای شرکت در مسابقه خوشنویسی ابراز داشتند .

از آقای رضا مافی خوشنویس معاصر که الحقیکی ازخوش ذوق‌ترین خطاطان ما هستند نیز دعوت شد تابر جریان کار نظارت داشته باشند و در برگزیدن‌نمونه های خوب خط ما را یاری کنند .

در همین زمان آقای عبدی نویسنده روزنامه اطلاعات که از اردوی رامسر بازگشته بود مقدار زیادی ازنمونه های خط دانش آموزان اردوی رامسر را در اختیار هیئت داوری قرار دادند . پس‌از شور و مطالعه ده نمونه خط از بین دهها اثر عرضه شده انتخاب شد که چند نمونه آنرا در صفحه کلیشه کرده‌ایم .

نام برنده مسابقه و نحوه پرداخت جوایز بعدا اعلام میشود .

در این عکس چندتن از شرکت کنندگان در مسابقه خوشنویسی روزنامه اطلاعات دیده میشوند .

خطاطان برگزیده

ازبین آثارقلمی ۶۰نفری که در مسابقه خوشنویسی روزنامه اطلاعات شرکت کرده بودند و ازبین آثاری که از خوشنویسان اردوی رامسر رسیده بود ۱۰ نفربعنوان بهترین خطاطان خط انتخاب شدند که نامشان در زیر آمده است .

۱ـ یدالله‌کابلی	دیپلمه طبیعی
۲ـ غلامرضا مشعشعی	دیپلمه طبیعی دبیرستان بابک
۳ـ حسین‌استادتقی	از یزد
٤ـ محمد تشرفی	پنجم متوسطه
٥ـ یدالله زمانی	ششم‌طبیعی‌دبیرستان‌محمدعلی‌فروغی
٦ـ نرگس اثنی‌عشری	از قزوین
۷ـ محسن‌نجفی	ششم طبیعی دبیرستان‌البرز
۸ـ احسان‌اللهخدابنده‌لو	دبیرستان ناطق
۹ـ میرحسین‌هاشمی	دیپلم
۱۰ـ عارف	دیپلمه‌طبیعی‌دبیرستان‌رضاپهلوی‌یزد

رضا مافی خوشنویس و داور مسابقه

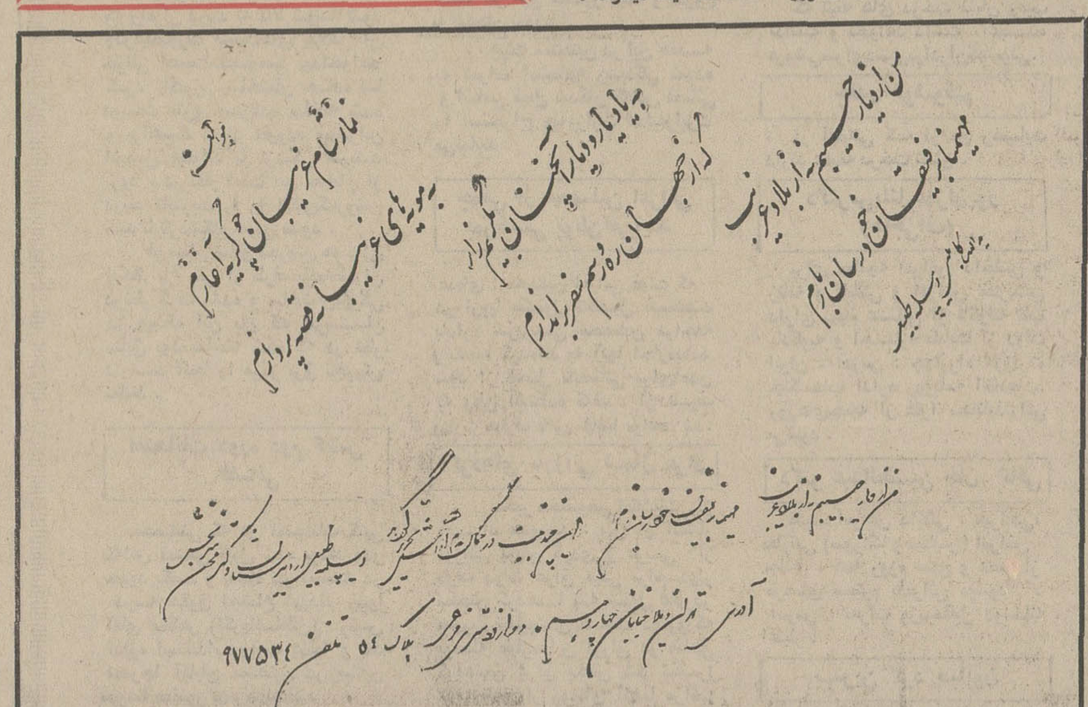

نمونه خط یدالله کابلی نفر اول مسابقه خوشنویسی روزنامه اطلاعات

برنامه تلویزیون ملی

دوشنبه

۱۷ـ۴۵ اسلاید وموزیک
۱۷ـ۵۸ سلام شاهنشاهی و اعلام برنامه
۱۸ـ۰۰ کودکان
۱۹ـ۰۰ اطاق ۲۲۲
۱۹ـ۴۰ آرزوهای بزرگ
۱۹ـ۵۵ شهر آفتاب
۲۰ـ۳۰ مشروح اخبار همراه‌با فیلمهای خبری
۲۱ـ۰۵ اختاپوس
۲۱ـ۴۰ نویسنده کارآگاه
۲۲ـ۳۰ ایران‌زمین
۲۳ـ۰۰ آخرین اخبار

نیمروز سه‌شنبه

۱۲ـ۴۵ اسلاید و موزیک
۱۲ـ۵۸ سلام شاهنشاهی و اعلام برنامه
۱۳ـ۰۰ اخبار
۱۳ـ۱۰ پیتون
۱۴ـ۰۰ کانون خانواده
۱۴ـ۳۰ اخبار

برنامه دوم

۱۹ـ۱۵ اسلاید و موزیک
۱۹ـ۳۰ سلام شاهنشاهی و اعلام برنامه
۱۹ـ۳٤ اخبار
۱۹ـ٤۰ کانون خانواده
۲۰ـ۰۵ نقالی
۲۰ـ۳۰ گنجینه پوئینتن
۲۱ـ۲۰ واریته
۲۱ـ۳۰ اخبارتهران مخصوص برنامه دوم
۲۲ـ۰۰ گوژپشت نتردام
۲۲ـ۳۰ واریته کوکو

تلویزیون آموزشی

سه‌شنبه

۸ـ۰۰ ترانه‌ها وچشم‌اندازها
۸ـ۳۰ سلام شاهنشاهی و اعلام برنامه
۸ـ۳۵ نیایش
۸ـ٤۵ بحث آزاد
۹ـ۱۵ برنامه هنری
۹ـ۳۰ مسابقه علم و تجربه
۹ـ۵۵ مکالمه فرانسه
۱۰ـ۱۰ طبیعی برای همه
۱۰ـ۳۵ فیلم آموزشی
۱۰ـ۵۰ نقاشی
۱۱ـ۱۵ برنامه هنری
۱۱ـ۳۰ مکالمه انگلیسی
۱۱ـ٤۵ ریاضی دبستانی
۱۲ـ۰۵ فیلم داستانی

برنامه تلویزیون امریکا

۱۷ـ۰۰ شو بیل‌کازبی
۱۷ـ۳۰ شو دوریس‌دی
۱۸ـ۰۰ فرماندار و جی‌جی
۱۸ـ۳۰ قانون و آقای جونز
۱۸ـ۵۵ آگهی
۱۹ـ۰۰ اخبار
۱۹ـ۱۵ ماهی بزرگ و ماهی کوچولو
۲۰ـ۲۱ فانی‌ساید
۲۲ـ۱۰ آگهی
۲۲ـ۱۵ فیلم دوشنبه شب «چارلی‌چان در جزیره»
۲۳ـ۲۵ برنامه مذهبی

برنامه دوم رادیو

بخش برنامه‌های موسیقی بطریقه استریوفونیک

دوشنبه

۱۷ـ۰۰ موسیقی کلاسیک
۱۸ـ۰۰ موسیقی فیلم
۱۹ـ۰۰ بهترین آهنگهای روز
۲۱ـ۰۰ موسیقی کلاسیک از برامس ـ واریاسیون روی تمی از هایدن فورمـ پلتاس ومیلزاند
شومان ـ اورتور جنووا ، سنفونی شماره ۲
۲۳ـ۰۰ موسیقی ایرانی
۲۳ـ۳۰ آهنگهای نیمه شب

شنبه‌ها دنیای ورزش

دوربین
آگفاماتیک ۱۲۶
با
۲* فیلم رنگی
و یك
قایق بادی باپارو

دریك کیف کنار دریا فقط ۱۹۵ تومان

AGFA-GEVAERT

نخستین مسابقه‌عکاسی‌ونمایشگاه‌عکس جوانان‌توسط **هفته‌نامه جوانان حزب ایران نوین** وباهمکاری کمپانی **آگفا ـ گورت** برگزار میشود .

جایزه نفرات اول تا سوم به‌ترتیب، ۴۰۰۰۰ ریال ـ ۳۰۰۰۰ ریال و ـ ۲۰۰۰۰ ریال از محصولات عکاسی **آگفا ـ گورت** است .

تاریخ پذیرش عکس ازاول‌تا پایان‌شهریور ماه ۵۱، تاریخ برگزاری‌مهر ماه۱۳۵۱ ومحل‌پذیرش عکس هفته‌نامه جوانان ، خیابان سپند شماره ۶۷ می‌باشد .

کلاسهای انگلیسی

گروه فرهنگی دکتر اقبال

ازروز بیستم تیرماه ترمهای‌جدید خود را شروع مینماید .
نشانی: میدان۲۵ شهریورخیابان بختیار تلفن ۸۲۰۸۲۶

سافیر
ساختمان خودآباد رتن
دم‌خوشترین‌نی‌خمس
حرارت‌مرکزی‌وتهویه‌مطبوع
مهندس‌سعید
آدرس‌جدید سافیر
خیابان عباس‌آباد زورخانه‌ای
پشت‌سینما شماره ۲۴۵
تلفن: ۶۲۴۵۶۲ ۶۲۶۸۰۱

هواپیمائی ملی ایران «هما»

اطلاعیه هواپیمائی ملی ایران «هما» قابل توجه داوطلبان خلبانی

درمورد مصاحبه ومعاینات مقدماتی پزشکی در تهران وشهرستانها

داوطلبان تهران و شهرستان ها که قبلا ثبت‌نام نموده و شماره ثبت‌نام آنها اعلام گردید باید باتوجه به برنامه مشروحه زیر در راس‌موعد مقرر جهت مصاحبه استخدامی به مراکز ذیل مراجعه نمایند .

۱ـ داوطلبان تهران — دوشنبه ۱۹ر۴ر۵۱ لغایت یکشنبه ۲۵ر۴ر۵۱ (جهت تعیین محل مصاحبه به آدرس اداره استخدام خیابان فرصت چهارراه ثریا مراجعه نمایند).
۲ـ داوطلبان مشهد — سه‌شنبه ۲۷ر۴ر۵۱ و چهارشنبه ۲۸ر۴ر۵۱ ساعت ۹صبح
۳ـ داوطلبان اصفهان — شنبه ۳۱ر۴ر۵۱ و یکشنبه ۱ر۵ر۵۱ ساعت ۹صبح
٤ـ داوطلبان شیراز — دوشنبه ۲ر۵ر۵۱ ساعت۱۰ صبح و سه‌شنبه ۳ر۵ر۵۱ ساعت ۹ صبح
٥ـ داوطلبان تبریز — پنجشنبه ٥ر۵ر۵۱ و جمعه ٦ر۵ر۵۱ ساعت ۹صبح
٦ـ داوطلبان کرمانشاه — دوشنبه ۹ر۵ر۵۱ و سه‌شنبه ۱۰ر۵ر۵۱ ساعت ۹صبح
۷ـ داوطلبان آبادان — دوشنبه ۱٦ر۵ر۵۱ و سه‌شنبه ۱۷ر۵ر۵۱ ساعت ۳ بعدازظهر

داوطلبان باید قبل‌از تاریخ ذکر شده جهت تعیین آدرس محل مصاحبه به شعبه یانمایندگی هواپیمائی ملی ایران به مراکز مذکور در فوق مراجعه نمایند .

۱ـ۲ ۲۵٦۵٤ـ۱ هواپیمائی ملی ایران«هما»

آغاز ششمین وآخرین هفته نمایش در سینما

شهر قصه

(نمایش دهنده آثار سینمائی برتر)
(عباس‌آباد ـ جنب سینما شهرفرنك تلفن ۶۲۷۲۹۰)

گریگوری کوزنیتسف کارگردان شهیر بعد از فیلم «هملت» اینك شاهکار جدید خود را تقدیم میکند

★ برنده‌جایزه اول نخستین جشنواره جهانی فیلم تهران بعنوان بهترین فیلم بطور مطلق
★ یوری‌یاروت برنده جایزه بهترین هنرپیشه درنخستین جشنواره جهانی فیلم تهران

شاهکار فناناپذیر
شکسپیر
شاه‌لیر
King Lear

بکارگردانی: گریگوری کوزنیتسف
باشرکت: یوری یاروت
گالینا ولچك
موزیك از: دیمتری شوستاکویچ

قسمتی ازمشخصات فنی کاشی سعدی که مورد توجه مهندسین و دکوراتورهاست

پمپ‌های سیکما ساخت چکسلواکی

برای امور صنعتی وآبیاری وکشاورزی ومصارف خانگی وغیره

● پمپ های سانتری‌فیوژ چند طبقه‌ای ● پمپ‌های مارپیچی نصب شده برروی پایه ● پمپ‌های شناور ● پمپهای مخصوص آبهای گل آلود ● پمپ‌های آبیاری

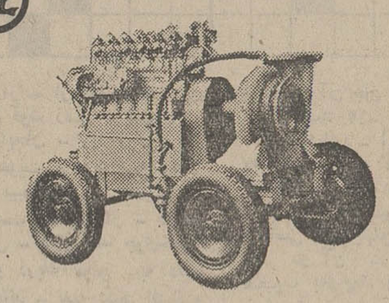

INTERSIGMA

شمنا سیمهای بکسلی بیل های مکانیکی ـ غلطك های جاده سازی سنگ شکن ، پمپ های آب ـ الکتروموتور جرثقیل های سیار ـ موتور دیزل و دستگاه‌های دیزل ژنراتور ـ لیفت تراکهای مجهز به دوشاخه بارگیری و سایر ماشین آلات و ابزاردر انبارابن‌شرکت‌واقع‌درخیابان‌شوش موجودمیباشد

نماینده انحصاری در ایران
شرکت تجارتی ایران واشکودا

تهران خیابان تخت‌جمشید۱۶۲ تلفن ۸۲۵۳۶۰ ـ ۸۲۹۴۲۷
تلگرافی اشکوداورکس
فروشگاه خیابان سعدی شماره ۷۱۶ تلفن ۳۱۶۴۷۶
انبار خیابان‌شوش‌شماره۱۳ تلفن۳۵۶۲۴۷

هواپیمائی ملی ایران ـ هما .

آگهی استخدام

نیروی هوائی شاهنشاهی تعدادی غیرنظامی بشرح زیر را استخدام مینماید داوطلبان واجد شرایط می توانند از تاریخ ۲۴ر۴ر۵۱ باستثنای‌روز های تعطیل‌و پنجشنبه از ساعت ۸ الی ۱۱ بادر دست داشتن مدارك تحصیلی و عین شناسنامه‌عکس‌دارو ۲ قطعه‌عکس ۴×۳ بستاد فرماندهی نیروی هوائی‌شاهنشاهی (دائره غیرارتشیان)مراجعه نمایند.

۱ـ مهندس الکترونیك
۲ـ ماشین‌نویس‌لاتین‌ورزیده

نیروی هوائی‌شاهنشاهی
۱ـ۳ آ ـ ۲۴۷۱۶

آگهی تجدید مناقصه شماره ۱۲

نیروی هوائی شاهنشاهی مقداری نوار تله تایپ فارسی مورد نیاز خودرا بر مبنای سی . اند .اف تهران از طریق مناقصه خریداری مینماید . پیشنهاد دهندگان میتوانند با مراجعه بستاد فرماندهی نیروی هوائی (خیابان فرح آباد)و دریافت برك شرائط و مشخصات پیشنهادات خودرا بر طبق مفاد مندرج در برك شرائط تنظیم نموده و تاساعت ۱۳ روز دو شنبه ۹ر۵ر۵۱ بدفتر آجودانی کل ستاد فرماندهی تسلیم نمایند م‌الف ۵٦۴۸

نیروی هوائی شاهنشاهی
۱ـ۲ آ ـ ۲۵۳٦۲

قابل توجه جویندگان کار

از جویندگان کار در مشاغل زیر دعوت میشود که حداکثر تا۱۵ مرداد ماه ۱۳۵۱ برای کاریابی و راهنمائی شغل بمرکز کاریابی شماره ۱ تهران واقع در خیابان امیرآباد جنوبی خیابان رهنما پلاك ۲۳ مراجعه نمایند .

قالبساز پلاستیك ـ مکانیك چاپخانه ـ متخصص بویلر ـ سرپرست تولید ـ مکانیك ابزار دقیق ـ طراح صنعتی ـ نقشه‌کش فنی متصدی کنترل و مرغوبیت کالا ـ ماشین نویس فارسی و لاتین ـ سکرتر ـ زمان سنج م‌الف ۵٦۳۸

اداره کل اشتغال وزارت کار و امور اجتماعی
آ ـ ۲۵۱۲۸ ۳ـ۱

انتقاد

علی جواهر کلام

نرخ بندی در میدان

دراطلاعات خواندم که علاقمندان رفاه عمومی ، دورهم نشستند کمیسیون کردند و پس‌از تبادل‌نظر ها و جزوبحث ها نرخ بسیار دقیقی برای ترمبار و میوه تعیین کردند و به میدان عمومی پایتخت فرستادند که دست از میدان داری بردارند و مثل بچه‌های حسابی باخریداران معامله را انجام بدهند . در ضمن ماموران کارآزموده حق و حساب‌دان هم برای‌نظارت دراجرای نرخ قانونی معرفی کردند .

دیگر کار بهتر از این نمیشود . «کور از خدا چی‌میخواد دو چشمبینا» که همانا نرخ ثابت و ماموران پاك و پاکیزه باشند . ولی ما تهرانی ها که همیشه عادت به‌چانه‌زدن و آمو ناله کردن داریم فوری بانلفن و نامه و تلگراف شهری به روزنامه اطلاعات هجوم آوردیم که ای‌هوارای‌داد ای‌بیداد این نرخ ها عادلانه نیست چرا ؟ چون امسال باران زیاد آمده آب فراوان است تربچه‌تقلی هم که فی‌المثل دسته‌ای یك ریال نرخ‌بندی شده باید نیم‌ریال باشد . راستی راستی که ماخیلی بی‌انصاف هستیم . فکر نمیکنیم که این نرخ‌بندی هم کلی‌خرج برداشته‌ماشین الکترونیک و معادلات لوگاریتم کارشناسان فرنگ رفته باهزار زحمت‌این‌امر خطیر را سروصورت داده‌اند . آنوقت ما همینطور الکی داد میزنیم که ظالمانه است . صبر نمیکنیم به‌بینیم همین نرخ بندی عادلانه یاظالمانه کارش بکجا میکشد ؟ مگر قصه ماست مختارالسلطنه و نرخ‌بندی بلدیه سابق یادتان رفته است که هنوز آخوند بالای منبر نرفته گریه و شیون سرمیدهیم ولی چه باید کرد منهم مال همین آب و خاك هستم و میدانم که‌چانه زدن‌و بهانه‌گیری ودری‌وری گفتن برای همه ما عادت شده هرجا هم برویم این عادت بی‌فایده را همراه میبریم . مثلا دو سال پیش که برای معالجه‌بسویس رفته بودم یك آقای محترم ایرانی هم برای معالجه بسویس آمده بود و بالطبع بامن آشنا شد . این مردبزرگوار که منبعد او را بنام‌میرزا بهانه‌گیرخان چانه‌زن میخوانم‌غیرازترکی آنهم‌ترکی قرمقان زبان خارجی دیگر نمیدانست و خیلی هم تعجب میکرد که چرا سویسی ها از دانستن این زبان خارجی (ترکی‌قرمقان) غافل مانده‌اند . درهرحال آقای بهانه‌گیر غالب روز ها سروقت‌من می‌آمد که بعنوان مترجم به فروشگاه ها برویم و خرید کنیم . یک روز میرفتیم کت‌و شلوار برایشان بخریم . اولا که از رنك و نقش پارچه و طرز دوخت ایراد های بی‌جامیگرفت . من که میگفتم داداش‌جان اینجا ده بیست‌جور لباس حاضر آماده بما نشان دادند شما از همه‌شان ایراد بی‌خودی میگیرید . آهسته درگوش من میگفت توچقدر ساده‌ای من که اینطور ایراد میگیرم برای این است که بگویم جنس شما تعریفی ندارد آنها هم ناچار قیمت را پائین می آورند . بالاخره وقتی که بقول خودش خیلی از اجناس فروشگاه بد میگفت و بالاخره یکی را باهزار منت می پذیرفت صحبت از قیمت میشد . من میگفتم قیمت جنس را روی کارتن نوشته‌اند . رفیقم قاه‌قاه می خندید که‌تو اهل تهران هستی میدانی توی خیابان استانبول روی‌هرآت و آشغالی بحکم شهرداری یك تیکه مقوا پاره گذاشته‌اند اما نه خریدار و نه فروشنده کاری باین مقوا ها ندارند . اصلا بیشتر کاسب‌کارها‌آنقدر سواد ندارند که نرخ جنس رابخوانند. خریدار هم میداندنرخ‌درست حسابی را باید خودش بافروشنده کناربیاید . فروشنده میگوید ماهی کیلوئی چهارده تومان ، خریدار میگوید کیلوئی چهارتومان چند دفعه از هم قهر میکنند امام‌ها و پیغمبر ها را بمیدان میکشند و سرانجام معامله با کیلوئی چهارتومان تمام میشود . خرید و فروش که ایران و سویس‌ندارد. خویشی‌بخوشی سودایرضا . این بابادلش‌خواسته بایاو دستور داده‌اند که این مقوا را بااین قیمت روی جنس بگذارد او باین قیمت راضی است آخر من هم باید راضی باشم توکه مرد زبان‌دانی هستی برو به صاحب مغازه‌بگو به این قیمت نمیخرم گران است زبانت که درد نمی آید . از او اصرار و از من انکار و نتیجه این میشد که معامله جوش نمیخورد . من برای اینکه طرز خرید و فروش فرنك را به میرزاجانه‌زن بهانه‌گیر خوب حالی کنم گفتم عزیزجانم تو درخانه فلان خانه‌سویسی پانسیون هستی ، هرروز صبح جزوصبحانه برای شما یك فنجان شیر می آورند . گفت درست است اماچه دخلی به صحبت ما دارد . گفتم میداني خانم صاحبخانه‌چطور شیر میخرد و شیرفروش چطور شیر میفروشد . گفت اینکه دیگر طول وتفصیل‌ندارد . شیرفروش‌شیر می آوردو خانم‌صاحبخانه هم شیر میخرد . گفتم نه عزیزم اینطور ها هم نیست . گوش کن‌برایت‌بگویم . صاحبخانه شما ،یاهرصاحبخانه دیگر موقعی که میخواهد بخوابد ظرف شیر را باپول شیر جلوی درخانه می گذارد و میرود میخوابد . شیرفروش هم درست سرساعت ۵ صبح می‌آید پول را برمیدارد و بمقدار معین شیر توی ظرف میریزد . صاحبخانه هم وقتی از خواب بیدار میشود می‌آید وظرف شیر را کـــه توی کوچه ماندمبود برمیدارد ومیرود . گاه‌هم اتفاق می افتد که صاحبخانه پول خرد نداشته یك اسکناس چند فرانکی کنار ظرف شیر میگذارد و شیر فروش پول شیر را برمیدارد و بقیه پول را توی نایلون می‌پیچد و کنار ظرف میگذارد و پی‌کارش میرود .

میرزاجانه‌زن بهانه‌گیر بازخنده لوسی سرداد و گفت واقعا هم خریدار و هم فروشنده‌و هم راهگذر های این شهر خیلی بی‌عقلند حالا گوش‌کن یک داستان واقعی برایت بگویم و داستان را اینطور شروع کرد که درشهر خودمان (شهر میرزابهانه‌گیر) پیله‌وری بود که از دهاتی ها جنس میخرید و به آنها جنس می فروخت . روزی به شاگردش گفت یك دسته کولی آمده‌اندشهر اجناس‌هم‌دارند اما پوست‌بزکه‌خیلی طالب دارد همراه نیاورده‌اند چطور است مبلغی به آنها بدهیم و سفارش کنیم این دفعه که آمدند برای ما پوست بز بیاورند . شاگردش گفت حاجی‌آقا مگر عقلت‌پارسنك برداشته که پول به‌کولی‌ها بدهی تاپوست‌بز برایت بیاورند هیچ احمقی این کار را نمیکند حاجی‌آقا که مرد خوش‌نیتی بود گفت اگر دادم وآوردند چطـــور ؟ گفت آنوقت یقین میکنم شما احمق نبودید کولی‌ها احمق بـــودنـــد که پول را گرفتند و پوست‌بز برایت آوردند .

این داستان راست یا دروغ را میرزاجانه‌زن برای من گفت که ثابت کند ما عاقلیم و دیگران احمقند که ظرف شیر و پول شیر را از کنار کوچه برنمیدارند و بریش صاحبخانه وشیر فروش نمی‌خندند . آری باکمال تاسف طرز فکر بیشتر ما مردم اینطور است امانت‌را حماقت و خیانت را فراست میدانیم از آن رو ملاحظه میشود که هرقانون هرمقرراتی هرنظم و ترتیبی که میخواهند درکار ها بدهند چون طرز فکر منحرف است‌نتیجه مطلوب بدست نمی آید و بکلی نقض غرض میشود .

پس‌بیائید کاری بکنیم که یک تجدیدنظر کلی در اصول اخلاقی جامعه‌که‌بنده هم جزئی ازآن هستم فراهم گردد والابااین شیوه نایسند اخلاقی بنده نه از ماموران مجرب نه‌از نرخ‌بندی عادلانه چشمم آب نمیخورد .

علاجی بکن‌کزدلم خون نیاید .
سرشك‌ازرخ‌پاك کردن چه‌حاصل

منظره جانبخش ،در هوائی که جان میبخشد
تراس گل ، در فضای آزاد
گل ـ خیابان شاه ـ تلفن ۶۶۳۶۳۵ ـ تا نیمه شب‌با پذیرائی‌خاص

گروه‌فرهنگی بابکان
دبیرستان شماره یك پسران بعلت تجدید ساختمان
ثبت‌نام دانش آموزان
دوره راهنمائی ودوره اول‌ودوم متوسطه
(طبیعی وریاضی) در محل موقت
دبیرستان بعمل می‌آید
نشانی : خیابان شاهرضا ـ پیچ شمیران ـ دبیرستان
شماره ۱ بابکان تلفن : ۳۹۱۱۱۰
۱ـ۴ آ ـ ۲۳۸۸

چهل سال قبل درچنین روز

قیافه دربند شمیران باساختمان های جدید عوض میشود

وضعیت ییلاقی دربند بواسطه ساختمان های جدیدی‌که در آنجا شده‌بکلی تغییر نموده ودربند منظره دیگری پیدا کرده است ، از جمله محلی‌که سابقا بازارچه‌دربند بود و دکاکین و قهوه‌خانه و کله پاچه فروشی داشت تبدیل به محوطه‌ای شبیه به بلوار گردیده که یکطرف آن‌عمارتی برای کارخانه برق‌ساخته شده و قسمت چمن‌زار آن برای استراحت مسافرین تخصیص یافته است .

پل سابق دربند برداشته شده و پل آهنی جدیدی بجای آن ساخته شده و تمام رودخانه از قسمت های بالا تا مسافت زیادی که از دربند میگذرد بطرز جالب توجهی ساخته شده است .

در جلوی پل مزبور میدان‌قشنگی ساخته شده که تمام اطراف میدان مغازه های متناسب بنا گردیده ودر یکطرف این میدان مهمانخانه وکافه رستوران مجلل و باشکوهی‌ساختمان شده است محوطه داخلی‌مهمانخانه نیز گل‌کاری و درآنجا ازمسافرین شهری پذیرائی میشود .

گفته میشود که کمی بالاتر از این محل در نظر است مهمانخانه بزرگ وویلاها برای مسافرین‌ساخته شود که هنوز تصمیم قطعی گرفته نشده است .

همچنین در نظر گرفته شده‌است که راه از دربند به بالا شوسه شود ودرایتصورت قسمت‌های ییلاقی آن حوالی اهمیت‌مخصوصی پیداخواهد کرد اکنون ساختمان جاده تا دویست متری «سربند» ساخته شده و براهمیت دربند افزوده وبنابراین اتومبیل میتواند تا نزدیکی سربند برود ، در نظر است این خیابان از دربند تاسربند را با الکتریک‌روشن کنند تا گردشگاه خوبی بشود .

قبرستان سابق تجریش هم برای ایجاد باغ ملی از طرف بلدیه‌طهران درنظر گرفته شده و ساختمان‌بزرگی در وسط این باغ که قبرستان سابق بود ساخته شده که در نظر دارنـــد آنجا را مرکز برق تجریش نمایند .

امتحانات دوره دوم کلاس قضائی

محصلینی که در امتحانات کتبی کلاس قضائی قبول شده بودند ودر حدود یکصد و پنجاه نفر میشدند در مدرسه حقوق اجتماع نمودند. بدوا آقای مظاهر (اکرم‌السلطان) رئیس اداره استخدام وزارت عدلیه و بعد متدرجا آقایان ممتحنین در سالون مدرسه حضور بهمرسانیدند .

عده محصلین را به شش دسته تقسیم نموده و هردسته ۲۵ نفری را به یک اطاق برای امتحان شفاهی راهنمائی کردند .

منصورالسلطنه عدل جواد عامری

آقایان حاج سید نصرالله تقوی و منصور ـ السلطنه عدل برای امتحان قانون مدنی ، آقایان جواد عامری و دکتر محمد سجادی برای قانون تجارت ، آقایان دکتر محمد سجادی صدرالاشراف و فروهر برای قانون مجازات عمومی ، آقایان حاج سید محمد قمی و بروجردی برای اصول محاکمات‌حقوقی ، آقایان جهانشاهی و وجـــدانی برای اصول محاکمات جزائـــی ، آقای دکتر فلاتـــی برای امتحان طب قانونی در اطاق هـــای معینه در فوق حضور یافته و شروع به امتحان نمودند .

هیئت ممتحنین در این هفتـــه به نمرات امتحانیه رسیدگی نموده و اسامی قبول شدگان کلاس قضائی را استخراج وبه‌وزارت عدلیه‌رابرت می‌نمایند .

جمعی از محصلین اعزامی بمرخصی بوطن می‌آیند

عده‌ای ازمحصلین اعزامی دولت که در اروپا مشغول تحصیل هستنـــد باداره سرپرستی محصلین مراجعه و تقاضا کرده‌اند به آنها اجازه‌داده شود از تعطیل تابستانی برای‌آمدن به وطن استفاده کنند ، از طـــرف وزارت معارف بااین تقاضا موافقت شد.

کردهای بارزانی شمال عراق

مخبر مخصوص اطلاعات از بغـــداد مینویسد : پس از انتشار اوراقی بزبان کردی و عربـــی از طرف دولت عراق مبنی برامیـــدوار ساختن کردهـــا بـــه شمول عفو در صورت تسلیم‌شدن تا مدت ده روزکه بوسیله طیاره این اوراق در مناطق کردنشین عراق پخش شد اخیـــرا عده زیادی از روسای آنهـــا مراتب خضوع و اطاعت خود را به رئیس کل‌پلیس‌که در قریه (شیروانی‌مازن) ورود نموده تقدیم داشته‌اند .

از جمله آنها برادران شیخ احمد معروف بارزانی است که فعلا تحت نظر ترکیـــه در اسکی شهر ساکـــن است و همچنین شیخ محمد صدیق و ملامصطفی بارزانی میباشند .

اولوبیک واحمد نادر و دیگر از روساکه شماره‌آنها بیشتر از یکصد نفر است ابراز اطاعت‌کرده و دولت عراق موافق قانون عفو عمومی کـــه از مجلس گذشته تسلیم و خضوع آنهارا پذیرفت . شیخ احمدبارزانی که فعلا در اسکی شهر است قریبـــا درخواست خـــود را بدولت عراق تقدیم‌خواهدداشت که جزو مشمولین عفو گردد .

پیداشدن تابوت باخط‌فارسی

مخبر اطلاعات در بغداد نیـــز اطلاع میدهد هنگامی که مردم در زمین‌های‌حسینیه ولایات کوت‌مشغول کندن زمین بودند دو تابوت کاشی که تاریخ آن بزبان فارسی قـــدیم نوشته شده بوده بدست آمده و به مجرد رسیدن خبر به دایـــره آثار قدیمه آن دو تابوت را به بغـــداد جلب کردند و حکمران محل نیز از ملاکین آن نقطه ضمانت گرفت که به چنین کاری اقدام ننمایند .

پس از امتحان ثابت شد

که تیغه های درخت نشان رقیب نداشته و نخواهد داشت . عمـــده فروشی‌سرای‌دشتی‌برادران‌کهنموئی.

چقدر خوشوقتم

از آقایانی کـــه از من رضـــایت دارند : تیغه درخت نشان .

دکتر یلنا عمران‌پور (حاجی‌اف)

برای معالجه امراض داخلـــی و زنانه و قابلگی و امراض مقاربتـــی دارای دیپلم عـــالی از فاکولته طب بادکوبه و اجـــازه طبابت از دولت ایران . آدرس : چهارراه وزارت جنگ‌جنب اداره روزنامه اطلاعات. روزهای‌جمعه از فقرا مجاناپذیرائی می‌شود .

دکتر عبدالحسین خان کافی

طبیب امراض داخلی ، جراحی، مقاربتی (سوزاك و سفلیس) امراض جلدی ، همه روزه صبح و عصر از مرضای محترم پذیرائی میشود . آدرس : سراب وزیرمقابل دواخانه اعتبار .

بهترین گرد صابون

جهت نراش صورت . لاله‌زار فردانش (نقل ازاطلاعات ۱۹تیرماه ۱۳۱۲)

آگهی احضار

به ستوانیار دوم جواد فرزند حبیب‌اله ، شهرت میری،دارای شماره شناسنامه ۲۰ شمیران متولد ۱۳۲۲ که جمعی نیروی هوائی بوده و فعلا مجهول‌المکان می‌باشد ابلاغ میگردد که باتوجه فرار از خدمت در دادگاه عادی نیروی هوائی شاهنشاهی واقع در خیابان فرح‌آباد ژاله تحت پیگرد می‌باشد لازم است ظرف دوماه ازتاریخ انتشار این آگهی خود را باین دادگاه معرفی نماید درصورت عدم‌حضور و انقضاء مهلت‌مقرره‌غیابا به‌پرونده امر رسیدگی و رای مقتضی صادر خواهد شد . این آگهی‌در روزنامه‌رسمی کشور و یکی‌از جراید کثیرالانتشار مرکز درج خواهد شد .

رئیس دادگاه عادی نیروی هوائی شاهنشاهی
م الف ۵۶۱۵
۱ـ۳ آ ـ ۲۴۸۴۰

آگهی مناقصه حمل توتونسیگار

شرکت دخانیات ایران حمل در حدود هشتصدو دوازده تن توتون‌سیگار ازخوی به تهران رابمناقصه میگذارد داوطلبان میتوانند همه روزه باستثنای ایام تعطیل رسمی باداره باربری شرکت مراجعه و ضمن دریافت شرایط مشخصات امضاء شده تاساعت ۹ صبح مورخه ۵۱٫۶٫۹ باداره دفتر این شرکت تسلیم و رسید اخذنمایند تا در جلسه‌ای که ساعت ده صبح همانروز در شرکت دخانیات تشکیل خواهد شدبازو مورد رسیدگی قرار گیردحضورشرکت‌کنندگان‌درمناقصه‌آزاداست.شرکت‌دخانیات در رد و قبول یك یاکلیه پیشنهادات مختار خواهدبود ضمنا به پیشنهادات مبهم و مشروط و یااین‌که بعداز وقت تعیین شده برسد ترتیب اثرداده نخواهدشد م‌الف ۵۶۵۴
۱ـ۲ آ ـ۲۵۳۴۲
شرکت دخانیات ایران

احمد احرار

زنان دلیران

ـ۱۸۲ـ

سفارت روس

کاشان

سفارت روس ، گزارش نبرد «رباطکریم» و شکست قوای ملی را طی یک ابلاغیه رسمی آگهی داد :

«دیروز عصر، اشرار و قسمتی از ژاندارمها که وظیفه خود رادر مقابل‌اعلیحضرت اقدس‌شاهنشاهی ودولت شهریاری فراموش کرده و به‌اشرار ملحق شده بودند توسط قشون امپراطوری در رباطکریم بکلی شکست خوردند .

بموجب اطلاعی که از فرمانده قشون امپراطوری‌رسیده درین‌واقعه درزیر آتش شراپنل و حمـــلات شمشیری ، دویست و چهل نفراز اشرار تلف شده‌اند و در ساعت شش بعداز ظهر هفتاد نفرازاشرار هم به اسیری گرفته شد . بعلاوه مجروحین زیادی از اشرار باقی مانده ، تعقیب مجدانه نسبت به اشرار فراری دوام دارد .ازقراری که قبلا هم میشد استنباط کـــرد موسسین این خونریزی بی‌جهت که امیرحشمت و علی‌خان سیاه‌کوهی روسای اشرار بودند قبل از همه بدون عارو خجالت فرار کرده تابعین خود را دچار این هلاکت نمودند و نیز موافق اطلاعی که اخیرا از منابع صحیحه بسفارت امپراطوری رسیده است عده تلفات اشرار زیادتر از آنچه درفوق‌ذکر شد بوده‌است.ازقشون امپراطوری دونفر قزاق تلف شده را دفـــن کرده‌اند ».....

درهمانحال که تهران از سرنوشت جنگ های رباط کریم وساوه و منظریه اطلاع حاصل میکرد ، مهاجرین تدریجا واردکاشان میشدند .

روز یازدهم صفر پیشقراولان سپاه روس‌وارد قهشدند در حالیکه ساعتی بیش از آن‌آخرین افراد مهاجرین قم راترك گفته بطرف کاشان گریخته بودند . آنها ژاندارمهایی بودند که تا سپیده‌دم شب گذشته در«منظریه» باقوای روس‌مصاف داده و دشمن را در پشت دروازه قم‌متوقف ساخته بودند تاافراد غیر نظامی از قم خارج شوند .

سپاهیان روس‌که دستور داشتند باعجله بسوی قم تاخته سران نهضت مهاجرت و مامورین آلمانی را بازداشت کنند برای‌درهم شکستن فرونت «منظریه» و برداشتن این آخرین مانع از سرراه قم ، حملات شدیدی آغاز کردند لکن ژاندارمها دلاورانه دست به مقاومت زدند و چون مواضع مستحکمی در اختیار داشتند چندین بار حملات دشمن‌را عقیم ساختند .

سنگرهای ملیون در منظریه بوسیله‌سه مسلسل‌حمایت میشد،معهذا ژاندارمها مطمئن بودنددر مقابل توپهایی که‌دشمن درارتفاعات منظریه مستقر کرده بود از آنها کاری‌ساخته نیست و حداکثر تاباآلا آمدن روز وروشن شدن هوا قادر به مقاومت خواهند بود . ازهمینرو بخاطر آنکه جان همسنگران غیر نظامی خود را نجات دهند و درعین حال سلاح های سنگین را از دسترس دشمن خارج کنند ، ابتدا یکی از سه مسلسل را بوسیله تفنگچیان داوطلب به‌قم بازگردانیدند، درمرحله بعد نیمی از ژاندارمها در حالت عقب‌نشینی مسلسل دوم را با خود به قم بردند و سرانجام آخرین دسته ژاندارمها با آخرین مسلسل خود رابه قم واز آنجا به‌کاشان رسانیدند . بااینهمه قوای روس بعد از ورود به قم و جست‌وجوی خانه های مهاجرین ، مقداری مهمات بدست آورد . مهماتی که براثر مضیقه فرصتو کم‌آوردن وسایل نقلیه حمل‌آنها به‌کاشان مقدور نشده بود .

کمیته مهاجرت درقم تعدادی تفنگ و مقدار زیادی فشنگ و بعضی سلاحهای‌دیگر تحت اختیار داشت . از همینرو وقتی خبر درهم شکستن فرونت ساوه به قم رسید «سلیمان میرزا» بتوسط رئیس چاپارخانه دولتی «میرزا حبیب‌الله خان خوانساری» که از دمکرات های متعصب و مردی آزادیخواه بشمار می‌آمد کلیه وسایل حمل‌و نقل چاپارخانه را باالیره آلمانی معاوضه کرده ویا این وسایل قسمت عمده مهمات را به‌اصفهان فرستاده بود . بنابراین چیزی که برای روسها باقی ماند و بدست آنها افتاد بیش‌از یک چهارم مهمات وسلاحهای کمیته نبود .

در کاشان گروهی از محترمین شهر ،به استقبال مهاجرین شتافته هرکدام را به فراخور حال در خانه های خود فـــرود آوردند . وضع رقت‌آور مردانی که یک سفر پردردسر را از قم تاکاشان پشت سر گذارده بودند ، تاثراهالی را برانگیخته‌بود وعلیرغم آنکه شنیده میشد روسها مهاجران را تعقیب میکنند اغلب عواقب کار را نادیده انگاشته‌صمیمانه‌سعی داشتندوسایل‌استراحت وآسایش آنها را فراهم آورند .

جدول کلمات متقاطع

شماره ۵۳۸۱

طراح جدول : ف . جلوه

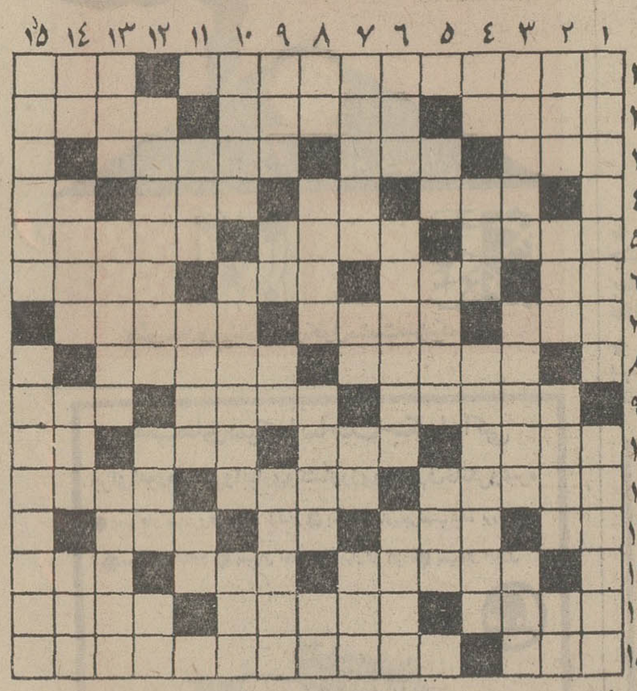

افقی :
۱ـ حتی طلا رادر خود آب میکند ـ از بنادر فرانسه ۲ ـ مالی که آسانتر از گلو پائین میرود ـ آشکار است ـ واحد وزن ۳ـ چیزی در درون ندارد ـ ریا ـ بعضی دلال آن هم میشوند ۴ـ از سازها ـدریا ـ امید ـ نوزاد بیشتر میزنـــد ۵ـ دیوان معروفی دارد ـ از افراد خـــانـــواده لبنیات ـ لقب یکی‌از امپراطوران ۶ ـزنده باشد ـ گیجی و پریشانی ـ از بند رسته ـ معبد آن از عجایب هفتگانه بود ۷ـ گیاه کوچك ـ توخالی ـ همراه ۸ـ شاعـــر معـــروف فرانسوی در قـــرن شانزدهـــم ـ اهـــل تفریح و تفنن است ۹ـ شهر اســت ـ حمام سوئدی باب روز ـ در این ایام کـــه گرم است ۱۰ـ نقاش معروف انگلیسی که کار هایش روی امپرسیونیست ها اثـــر فراوان گذاشته اســت ـ گلـــه ـ پیوندگاه زمین و آسمـــان ـ آزاد ۱۱ـ از شیره جـــانش فتنه ها برخاسته است ـ تیر ـ بی‌بند و بار ۱۲ـ قبول‌نشده است ـ شان‌و خلق ـ حیوان وحشی ـ مظهر قساوت و خونخواری ۱۳ـ سرمست و شادان ـ دست نخورده ـ گوش ۱۴ـ آن که دربند نباشد ـ ضمیری است ـ از آهنگسازان بزرگ آلمانی در قرن هیجدهم ۱۵ـ وقتی تعیین میشود بالامی رود ـفی‌الواقع همان نمك‌طعام است .

عمودی :
۱ـ قسمتی از عمامه که‌زیر چانه آمده باشد ـ آدم‌جنگلی ۲ـ آزاد ـ از عملیات‌کشاورزی برای قوت زمین ـ شهری در آذربایجان ـ زرد روی پرزور ۳ـ هویت ـ روبه قبله بیشتر اثر میبخشـــد ـ جـــایش در سراست ۴ـ خاندان ـ غارت‌و چپاول ـ پرزور ۵ـ جوی‌خون ـ هردو دریك موقع به دنیـــا آمده‌اند ـ نغمه دست افشانی‌و پایکوبی ۶ـ بلند بالا ـ کسیکه عمده کار خود را آشکار می سازد ـ از ماههای قمری ۷ـ رایجترین مزه عـــرق‌خـــور ـ محصول چانه وراج ـ فلزدیك ـجنك۸ـ پیمودن ـ گشاده‌است ـ از کوههای ایران ـ نمایش تلویزیونی ۹ـ ابوالبشر ـ مال دیك بیشتر مشتری دارد ـ دلداده باید در آن پیچشی‌بیند ـ فلاکت و بدبختی ۱۰ـ مراقب ـ سیاسگزاری ـ تیزنیست ۱۱ـ قبل از لوله‌کشی درته حوض بسیار بود ـ برای پیچیـــدن چیزی در آن جان میدهد ـ از اشرار رسد ۱۲ـ نوه دیك و آقازاده دیك‌بر ـ امور صغیررا به کف دارد ـ معاون هیتلر بود ۱۳ـ میگویند بر عاقل است ـ شوهر همشیره ـ خوشحال و راضی ۱۴ـ پهلوان ـ بینی ـ اشتر در آن در میمانـــد ـ منصوب به‌قوم‌ماد ۱۵ـ نویسنده خوش قـــریحـــه روسی کـــه جوانمرگ شد ـ دانشکده.

حل جدول شماره ۵۳۸۰

آسوده بخوابید آنها بیدارند

کمک کنید!

جان ۵۰۰ نفر در خطر است!

سپهبد مبصر معاون نخست‌وزیر و سرپرست سازمان دفاع غیر نظامی کشور

جان پانصد نفر در خطر است، خواهش می کنم دستور بدهید مامورین شما در محل حادثه حاضر شوند .

ارتباط قطع شدو آنگاه هیجان و اضطراب درسازمان دفاع غیر نظامی ، حاکم مطلق گردید . زنگهای خطر بصدا در آمده بود ، مامورین هر یك لباس پوشیده ، سوار اتومبیلها می شدند . ساعت هشت و سه دقیقه اولین گروه امدادگر ، محوطه سازمان را ترك کرد و هشت و شش دقیقه امدادگران در محل حادثه حاضر بودند . شعله های آتش از ساختمان سربه آسمان داشت و ازدحام عجیب راه را بند آورده بود . صدای فریاد از همه‌جا بگوش می رسید ، یك نفر خودش را از پنجره طبقه دهم آویزان کرده بود و می خواست خود را در فضا رها کند ، مادری بچه‌اش را در بغل گرفته کنار پنجره ایستاده بود و مرتبا فریاد می زد ، چند نفری نیز با مشت و لگد بدر ها می ـ کوفتند ... در میان این آشوب وغوغابود که امدادگران فعالیت خودشان را شروع کردند تا آدمها را نجات دهند ...

سازمان دفاع غیر نظامی کشور

آنچه در بالا از نظر شما گذشت یك حادثه خیالی بود، لکن حادثه‌ای که هر روز ، در هر زمان و در هر جائی احتمال وقوع آن هست ، واقعه‌ای که نشان میدهد در کنار پلیس و مامورین آتش نشانی ، از جان گذشته های دیگری هم هستند که ناجی انسان های دربند افتاده‌اند . از جان گذشته‌هائی که حتی در جنك می کوشند تاجان مصدومین و مجروحین‌را نجات داده ، به آنان حیات دوباره بخشند . این مددکاران اعضای سازمانی هستند که بر اصول انسانی استوارشده و هدفش خدمت به‌بشریت است. ماهیت این سازمان را سپهبد مبصر معاون نخست وزیر و سرپرست آن چنین توصیف‌می کند :**«سازمان دفاع غیرنظامی کشور به منظور حفاظت جان‌و مال مرد و موسسات وتاسیسات و منابع مختلف ثروت های ملی ، در برابر حوادث طبیعی وسوانح غیر مترقبه و حملات هوائی و استعمال هرگونه‌سلاح و اثرات ناشی از آن در زمان صلح و جنك و تقویت روحی افراد و تحکیم علاقه به همکاری متقابل بین آنها بوجود آمده است .**

این سازمان دو تکلیف‌متمایز و معین دارد . یکی در برابر حوادث طبیعی و سوانح غیر مترقبه در زمان‌صلح، و دیگری در قبال حوادث‌هوائی واستعمال هرگونه سلاح و اثرات ناشی از آن که در زمان جنك‌هریك از این وظایف در حد خودبسیار مهم و نیازمند به فعالیت های وسیع و دامنه‌داری است .

اولین وظیفه

اولین وظیفه این‌سازمان ایجاد سیستم هائی است که بتوانددر برابر حوادث طبیعی و سوانح غیر مترقبه ، بطریق عامل یا غیر عامل ، و در قبال حملات هوائی و اثرات زیان‌بخش‌ناشی ازاستعمال سلاح بطریق‌عامل‌یا غیرعامل، موجبات حفاظت جان و مال مردم و ثروت های ملی‌را فراهم آورد .

در آتش سوزیهای مهیب افراد سازمان دفاع غیر نظامی کشور در اطفاء حریق نقش اساسی دارند .
افراد سازمان دفاع غیر نظامی کشور هنگام وقوع سانحه یازمان اضطرار وارد فعالیت میشوند .
عکس هنگامی را نشان میدهدکه افرادبادستگاه های‌کشف‌و تجسس مشغول فعالیت‌هستند . این‌دستگاه‌ها صدا و وجود انسان را در اعماق زمین ،بهنگام ریزش تونل و معدن و آوار معلوم و روشن میکنند .

طریق عامل به اقداماتی گفته می شود که مستقیما علیه هر گونه رویداد ناگوار به منظور از بین بردن یا منتفی کردن آن بکار میرود ، مانند مبارزه با حریقهای وسیع و دامنه‌دار، کمك گرفتن از امدادگران آماده بخدمت در سازمان ، و دیگر حوادثی که اعضای سازمان مستقیما با آن برخورد پیدا می کنند .

اما دفاع غیر عامل شامل اقداماتی است که از وقوع و بروز حوادث جلوگیری می ـ کند و در صورت ایجاد حادثه اثرات زیان‌بخش آنرا به‌حداقل می رساند . دیگر از وظایف سازمان‌دفاع غیرنظامی آموزش افراد و تقویت روحی آنان‌است تا بین مردم علاقه به همکاری را بوجود آورد و سبب گردد تا آنان آماده حفظ جان ومال یکدیگر شوند .

طرحهای در دست تهیه

برای رسیدن به این هدفها تاکنون تلاشهای فراوانی بعمل آمده و قسمتی از طرحهائی‌که هم‌اکنون در دست اجراست و باید بوسیله سازمانهای دولتی و شهرداریها اجرا گرددبدین شرح است :

* استقرار سیستم های قابل اطمینان حفاظت و ایمنی در موسسات دولتی و تاسیسات و منابع عمده ملی .
* استقرار سیستم های اعلام خطر عمومی در سطح کشور .
* ایجاد پناهگاههای مناسب در سطح کشور و آموزش های لازم در این مورد و نظارت بر اجرای تمرین های مربوطه .
★ **ایجاد هم آهنگی و نظارت‌در تشکیل سرویس های محلی و پشتیبانی تحرك منطقه‌ای.**
★ **تشکیل مراکزآموزش بمنظور تعلیم مربیان ، جهت تعلیم اصول و فنون دفاع غیر نظامی درسطح کشور بامدادگران حرفه‌ای ، و همچنین‌آموزش کادرسرپرستی دفاع غیر نظامی سازمانها .**

آموزش های خود حفاظت

از آن روی که تعلیمات توده مردم در مقابل پیشگیری حوادث و مبارزه با آن در درجه اول اهمیت قرار دارد ، مسئولین سازمان می‌کوشند تا مردم طبقات مختلف‌را با وظایف خودشان آشنا سازند . نتیجه این تلاشها به آنجا رسیده که سعی کنند تا مردم با فرا گرفتن آموزش های خود حفاظت‌و خود یاری وشرکت در تشکیل سرویس ها و واحد های امداد و نجات محلی وسایر فعالیتها نقش اساسی و مهم در انجام تکالیف‌دفاع‌غیر نظامی‌داشته باشد .

بدون تردید هدفهای این‌سازمان فقط بدست مردم میتواند به ثمر برسد و آنان با آموزش و علاقه میتوانند سازمان را در رسیدن به هدفهای خود یاوری کنند .

در این میان اشاراتی رفت به خودیاری ،که‌ما بشرح کوتاهی از زمان اضطرار ، خود حفاظت و خودیاری، که‌ما بشرح کوتاهی‌از آنها میپردازیم . هرگاه بمناسبت حملات هوائی یا زمینی یادریائی و آثار ناشی از آنها ، یاحوادثی طبیعی و سوانح غیر مترقبه ، حیات و منافع اجتماعی به‌مخاطره افتد و زندگی مردم مورد تهدید قرار گیرد ، زمان اضطرارنامیده میشود . اما خود حفاظت‌و خود یاری بدو نوع اجتماعی و فردی تقسیم میگردد ، که هرکس باید با فرا گرفتن آموزشهای لازم ـ کمك‌های اولیه پزشکی‌و مقابله با آتش سوزی ، خود را آماده کند تا در برابر حوادث جان خویشتن را نجات دهد و نیز با کمك دیگران بطور دسته جمعی به کمك دیگران بیردازد .

واحد پشتیبانی

ایجاد واحد پشتیبانی و امدادو نجات ، ازدیگر برنامه های‌آینده سازمان است و پس از اینکه مرکز آموزش آماده فعالیت‌گردید عده‌ای از افراد جوان وکارآمد برای ایجاد واحدپشتیبانی ،امداد و نجات در مرکز آموزش تحت تعلیم قرار میگیرند تا از وجود آنان در زمان اضطرار و هنگام حدوث سوانح استفاده شود .این افراد آموزشهای مربوط به‌کمك های اولیه ـ امداد ـ نجات ـ آتش نشانی ـ بیرون آوردن زیر آوار ماندگان و مسائل‌لازم را فرا م گیرند .

گزارش از: ابراهیم آبار

وزارت اقتصاد
۴۵۰تن برودت
سه‌دستگاه چیلر کمپر سوری به ظرفیت ۱۵۰ تن

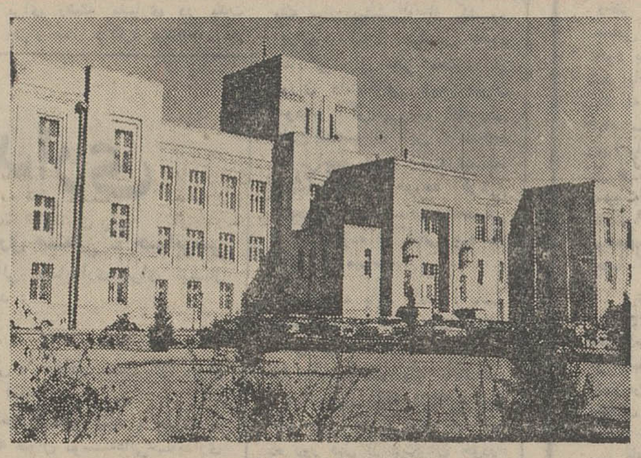

وزارت امور خارجه
۱۲۰تن برودت
یك‌دستگاه چیلر کمپر سوری به ظرفیت ۱۲۰ تن

وزارت دادگستری ـ روزنامه رسمی کشور
۱٦۰ تن برودت
دودستگاه‌چیلر کمپر سوری هریك به‌ظرفیت۸۰تن

وسایل تهویه‌مطبوع این وزارتخانه‌ها بدست کسانی ساخته‌شده که‌صنعت تهویه‌مطبوع را درایران بوجود آورده‌و موجب گردیده‌اند که‌مقدارزیادی ارز کشور بخارج صادر نگردد

نخست‌وزیری ـ ساختمان حمل‌ونقل (ساراول ار)

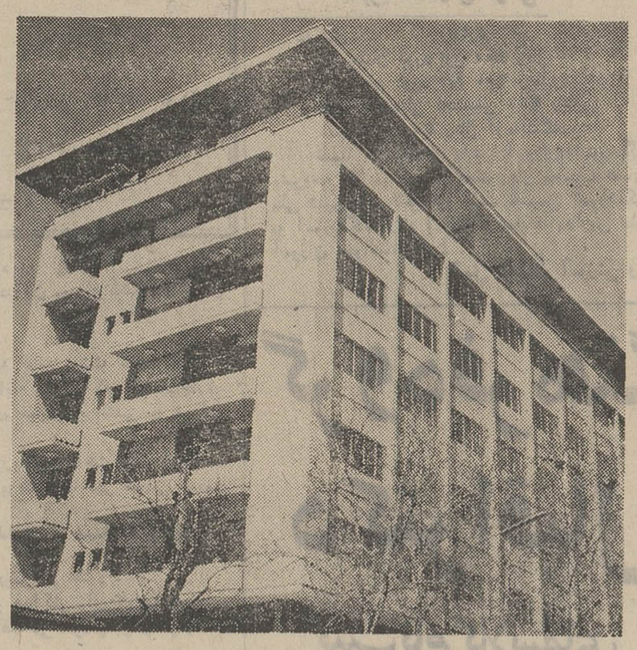

وزارت علوم وآموزش عالی (ساراول ار)

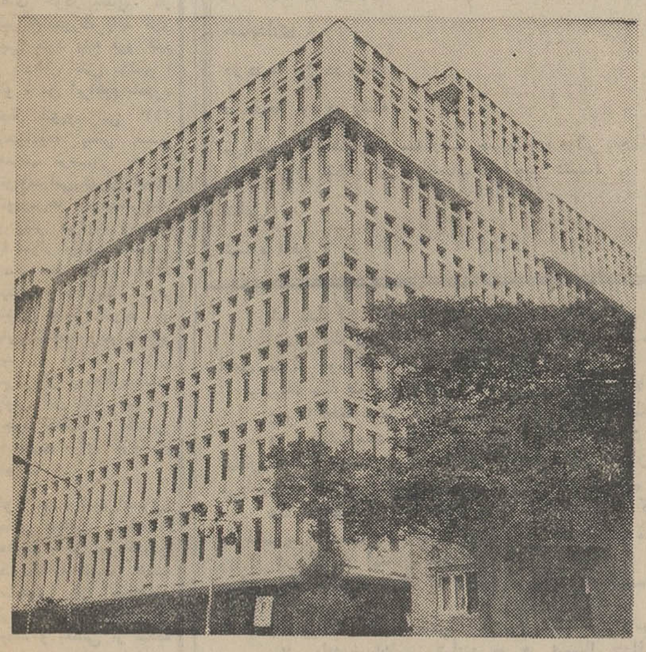

وزارت کشاورزی وتولیدات مصرفی (ساراول ار)

ساراول
بزرگترین سازنده وسائل تهویه مطبوع درخاورمیانه ـ نشانی ویلا خیابان‌دامغان شماره ٦ تلفن‌های ۸۲۰۱۷۲ و ۸۲۰۱۷۱
SARAVEL

کهنه‌ام استخدام
توصیه
توصیه
توصیه

تهیه وتنظیم از : ابراهیم آبار

ویژه تعطیلات تابستانی

خواندن این مقاله را به مسافران تابستان توصیه می‌کنیم

آماده باش، از دو هفته قبل!

موقعیکه برای استفاده ازتعطیلات تابستانی عازم سفر هستید، این نکات رافراموش نکنید تادر تمام طول مسافرت ، خاطرتان آسوده باشد .

برای استفاده از تعطیلات قبل‌از عزیمت به سفر هرگز به حافظه‌تان اعتماد نکنید ودوسه هفته قبل از سفر صورتی‌ازکار هائیکه‌انجامشان ضروری است تهیه کنید روز قبل از عزیمت‌آن‌صورت را بررسی‌کنید تامبادا انجام کاری را فراموش کرده باشید .

پانزده روز قبل از عزیمت

شاید بعضی از وسائل شخصی شما احتیاج به تعمیر داشته باشد اتومبیل شما باید از لحاظ‌مکانیکی کنترل شود تمام این کار ها را باید از همین حالا که پانزده روز وقت دارید شروع کنید .

هشت روز قبل از عزیمت

حالا دیگر وقت آن رسیده بفکر خانه و زندگی خودتان باشید شما قصد دارید در تمام مدت تعطیلات این خانه را بحال خود گذاشته و سفر کنید بنابراین اگر رفتگر محله حاضر شود در غیاب شما از خانه مراقبت کند از همین حالا بفکرش باشید اگر خانه خالی از مراقب خواهد ماند روز آخر فیوز برق را خواهید کشید ولی اگر کسی‌حاضر به‌سرایداری‌نباشد بایستی امروز که هشت روزفرصت دارید یک کارگر متخصص برق بیاورید تا تمام سیمها را در عمارت کنترل کند مبادا سیمی خراب‌باشد ودر غیاب شما موجد سانحه‌ای گردد، همینطور لوله های‌گاز وآب باید کنترل شوند .

قفل درهارا کنترل کنید ، هر کدام خراب‌است همین امروزبدنبال تعمیرکار بفرستید که آنها را تعمیر کند تاروز عزیمت باخیال راحت بتوانید درها را قفل کنید درطول مسافرت دغدغه خاطری از بابت بازماندن درهای‌اطاق نداشته‌باشید

چهار روز قبل

حالا وقت آن رسیده که چمدان ها را آماده کنید قفل های آنهارا وارسی کنیدکمی‌روغن به‌آنهابمالید امتحان کنید تامعلوم شود قفلها خوب کار میکنند یا خیر ؟ وسائلی را که همراه میبرید در چمدانهاجا میگیرند ؟

چند برگ کاغذ ابریشمی بخرید لباسها را درآن بپیچید تا چروک نشود ، کیسه های پلاستیکی را فراموش نکنید کتاب هائی راکه از کتابخانه یا از دوستان به‌عاریت گرفته‌اید همین امروز پس بفرستید آنچه را که باراه آهن میفرستید بسته‌بندی کنید ساعت دقیق‌حرکت وورود به مقصدرا‌زبنگاه مسافرتی سئوال کنید وسائل ورزشی خود را وارسی کنید که کمو کسر یا عیبو نقصی نداشته باشد .

موادزیبائی آرایشی : آنچه‌روغن ولوسیون لازم دارید تهیه کنیدبرای رادیو ترانزیستوریتان باتری‌بخرید همچنین برای چراغ قوه دستی باتری تهیه کنید .

آخرین روز

اسباب سفر بسته شده وآماده‌اید اگر سگ یاگربه‌تان راهمراه نمی‌برید بمحلی که قبلا پانزده روز قبل فکرش را کرده بودید ببرید اگر گلدانهایتان را در غیاب خود در منزل نگاه‌میدارید با وسائل مرطوب کننده آنها را مجهز کنید تا خشک نشوند ـ فرشها راجمع کنید . یخچال را خالی کنید و آنرا‌زبرق بیرون بکشید مخصوصا دریخچال را نبندید .

دراین مدت در یخچال باز باشد بهتر است ، روی موکت کف اطاق را با کاغذروزنامه بپوشانید.

اوراق مسافرتی را یکبار وارسی کنید در خانه پول نگاه نداریدروی چمدانها برچسب بچسبانیدترموس مسافرتی راپراز آب کنید ...

آخرین لحظه فرامیرسد

یکبار روی صورتی که یکماه‌پیش تهیه کرده‌اید نظر بیندازید و ببینید آیا چیزی را فراموش نکرده‌اید .

بدینطریق با خاطری آسوده و خیال راحت براه بیفتیدو تعطیلات خوشی را بگذرانید ـ سفر خوش!

تلگراف ـ مسیو کارابتیان
نوشابه تمام ـ فوری ده صندوق ارسالید !

سرگرمی خطرناک !!

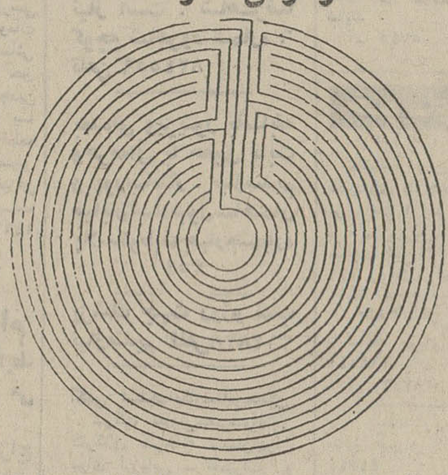

این دایره‌ها معروف به دایره خطرناک است . تاحالا چند نفر را دیوانه کرده است . واز طرفی یک سرگرمی بسیار جالبی بشمار میرود. مابرای ایام تعطیلات شماسرگرمی های گوناگون تهیه خواهیمدید واین ، یکی از آنهاست . مداد یا خودکاری را بدست بگیرید واز بالای دایره بزرگ که راهی باز است داخل شوید و سعی کنید خودرا به وسط برسانید . توجه‌کنید که از روی خط حق‌عبور ندارید ومشمول جریمه سنگین میشوید واگر موفق نشدید زیاد عصبانی نشوید که خدای نکرده ممکن است کار دستتان بدهد ...!؟

مسابقه عکاسی

قبلا از علاقمندان عکاسی دعوت کردیم که در مسابقه عکاسی این صفحه‌شرکت کنید وبهترین عکسهارابرای ما بفرستید و جایزه بگیرید . ما به سه‌نفر از بهترین عکاسهای آماتور ، برای یک عکس خوب پنجهزار ریال جایزه خواهیم داد . شما که در تعطیلات تابستانی دوربین عکاسی همراه برده‌اید در این مسابقه شرکت کنید و یکی از جالبترین عکس‌های ییلاق و یا کناردریا و یا شهری‌را که‌تعطیلات تابستانی را در آنجا گذرانده‌اید برای ما بفرستید .

در زیر اولین‌عکس رسیده چاپ میشود .

بلوارساحلی بندرعباس
دوربین کانن
دیافراگم ۸
سرعت ۱۲۵
ساعت ٤ بعد از ظهر
تاریخ‌فروردینماه ۱۳۵۱
عکس از کامران نوزاد

اگر عازم دریاچه رضائیه هستید

خیاررا فراموش نکنید!

راهنمای شما برای دریاچه ییلاق

هرسال با آغاز فصل تابستان چهره‌ی رضائیه ، شهر زیبائی که عده‌ای آنرا «پاریس» ایران نیز میدانند بکلی تغییر میکند و ساحل لجن‌الود بیستمین دریاچه حنی صدها بیمار پر میشود. بزرك جهان از وجود هزاران زن و مرد ـ پیر و جوان و و حتی‌صدها بیمارپر میشود.

آب دریاچه رضائیه بسبب داشتن ترکیبات شیمیائی‌در رفع بیماری های پوستی‌اثر معجزه اسائی دارد و جالب است بدانید که همه ساله چندین تن از لجن‌های‌ساحل دریاچه از طرف بیمارستان‌ها به سراسرنقاط مختلف کشور حمل میشود !

نقاط ییلاقی

رضائیه علاوه بر داشتن دریاچه معروف خود چندین نقطه ییلاقی‌نیز دارد که«بند» «نازلو» و «دره قاسملو» از معروفترین آنهاست .

بند

که دهکده‌ایست سر سبز و خرم در ۹ کیلو متری رضائیه و در کنار رودخانه بزرگی بنام «شهرچائی»واقع شده و اهالی رضائیه با استفاده از اتومبیلهای‌سواری کرایه و اتوبوس خود رابه این نقطه میرسانند .

«نازلو»

نیز که روستائی است در ۲٤ کیلو متری رضائیه‌یکی از نقاط دیدنی می‌باشد و اتومبیل های کرایه‌ای بطور دربست این راه را با دریافت نود ریال طی میکنند .

«نازلو» درکنار رودخانه‌ای بهمین نام قرار گرفته‌وجاده رضائیه به مرز ترکیه(سرو) از وسط آن میگذرد . روز های تعطیل در میان بیشه‌زار های سرسبز روستای نازلو هزاران نفر از مردم رضائیه و اطراف بساط خود را بهن می‌کنند و روزی رابخوشی و شادمانی می‌گذرانند .

دره قاسملو

نیز که با رضائیه ٤٨ کیلو متر فاصله داردبازیبائی خاص و فریبنده‌اش همه روزه در ایام تابستان صدها نفر را که از زندگی طاقت‌فرسای‌شهری‌خسته‌شده‌اند‌در دامن خود می‌پذیرد و با زیبائیهای طبیعی‌اش خستگی را از تن خستگان دور می‌سازد !

وضع ناهنجار پلاژها

راستی بدنیست باین‌نکته اشاره شود که اکثر کسانی که برای استفاده از آب دریاچه رضائیه به این‌محل می‌آیند از وضع بد و نابسامان پلاژها گله دارند ومعتقدند‌که مسئولان‌مربوطه در این مورد آنطور که‌باید بذل‌توجه ازخود نشان‌نمیدهند.

مسافران معتقدند‌که اگر به‌وضع پلاژ های دریاچه رضائیه رسیدگی شود و چندین دستگاه پلاژ ترومیز در گوشه و کنار ساحل تاسیس گردد این نقطه مرکز مهمی برای جلب توریست ها خواهد شد .

توصیه‌های ما

و اماتوصیه هائی به‌آن دسته از مسافرانی که‌قصد آب‌تنی در دریاچه رضائیه را دارند .

دریاچه رضائیه برای شیرجه رفتن هیچ مناسب نیست ! میدانید چرا، چون آب‌تنی در دریاچه رضائیه رونده را ناراحت میکند و بعد تولید دردسرهائی‌دیگر.

واما اگر خیال رفتن به داخل‌دریاچه را دارید خیار را فراموش نکنید که داروی موثریست برای درمان سوزش چشم !

باین‌ترتیب که خیار را می‌شکنند و آنرا روی‌چشم ها میمالند تا شوری چشم‌از بین برود .

شاد باشید

معلم شنا

این گفتگو در ساحل بابلسر اتفاق افتاد

ـ راستی دوست عزیز ، بهترین راه برای شنا یاد دادن بدختران چیست ؟

ـ اوه،این‌کار خیلی دقت و مهارت لازم دارد . اول دست چپ خود را به پشت او گذارده سپس با ملایمت دست چپ اورابا دست‌راست خود میگیری و ..

ـ من میخواهم بخواهرم شنا یاد بدهم !

ـ ای بابا، بیاندازش توی دریا ، آنقدر دست‌و پابزند تا یاد بگیرد !

کی‌آقاتشریف‌می‌آورند؟

طلبکار ـ آقا تشریف‌دارند؟ نوکر ـ خیر !

طلبکار ـ کی تشریف‌می آورند ؟

نوکر ـ هروقت شماتشریف بردید !

وازدواج های امروز :

زن ـ چقدر صحبت پول انگشتر را میکنی ؟ خیالت راحت باشد ، من آن را بزودی بتو پس‌خواهم داد .

از عجایب

ـ من الان ۸۵ سال از عمرم میگذرد و یك دشمن هم ندارم .

ـ حقیقتا خیلی غریب است !

ـ بله آقا ، همه آنها مرده‌اند .

شنبه‌ها روز دنیای ورزش

امروز دنیا، دنیای جوانان است

وعشاق جوان چون رومئو وژولیت برای همیشه درقلب‌های گرم زنده خواهند ماند

ازصبح چهارشنبه ۲۱ تیر فقط در

سینمارادیوسیتی

تنها فیلمی که در نخستین جشنواره جهانی فیلم‌تهران با استقبال پرشور تماشاگران روبرو گردیدو مورد تحسین قرار گرفت

کمپانی پارامونت هدیه میکند

فیلمی از : لوئیس گیلبرت

(سازنده فیلم ماجراجویان)

دوستان

رنگی ـ با شرکت :

شون بری ـ انیسی آلوینا

(پسر۱۶ساله) (دختر ۱۵ ساله)

و

پاسکال روبرتز ـ رونالد لوئیس

گیشه سینما رادیوسیتی همه روزه برای این فیلم استثنائی بلیط رزرو میکند .

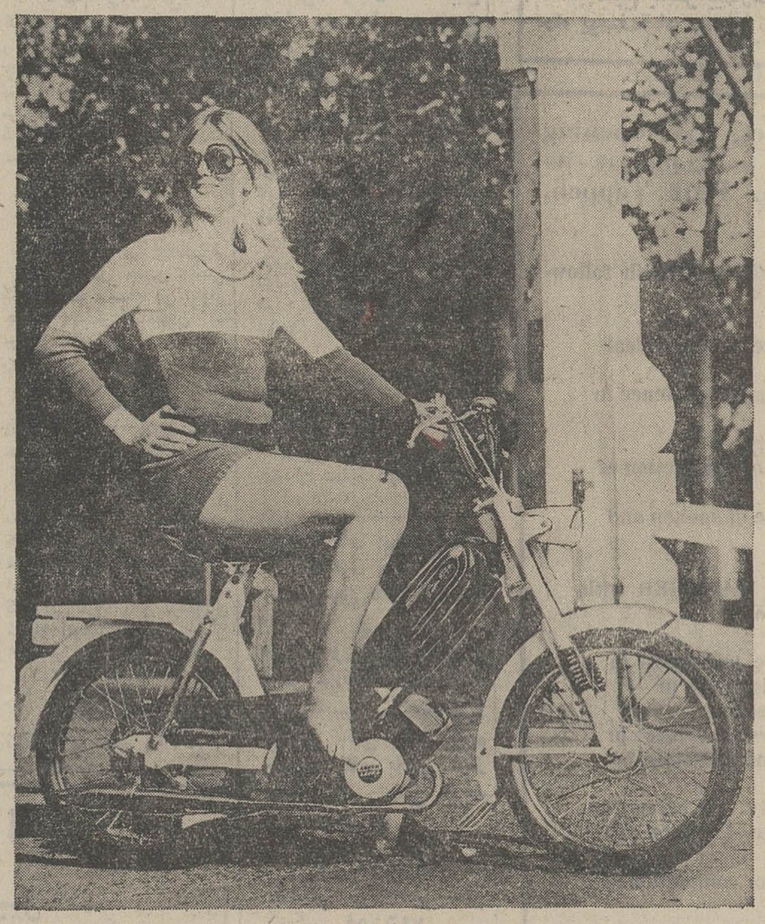

موتورگازی مگنیت

سرآمد موتورهای گازی در جهان

سریع ـ پرقدرت ـ زیبا

ساخت کارخانجات باتاوس هلند

magneet intercycle

نماینده انحصاری : تجارتخانه حاج محمد توکلی پور تهران ـ خیابان بوذرجمهری ـ مقابل مسجد شاه ـ تلفن ۲۳۷۶۶ ۵۳۱۱۴۸

آگهی انتخاب کارآموز برای دوره سیزدهم کلاس فنی دامپزشکی

سازمان دامپزشکی وزارت کشاورزی ومنابع‌طبیعی صدنفر کارآموز مرد برای شرکت درکلاس‌فنی دامپزشکی از بین دیپلمه های کشاورزی یادیپلمه هائی که خدمت‌سپاهی ترویج و آبادانی رادررشته دامپزشکی انجام داده‌باشند از طریق امتحان و مسابقه انتخاب میکند . دیپلمه های طبیعی و ریاضی نیز میتوانند برای شرکت در امتحان و مسابقه نامنویسی کنند ولی درهر حال حق‌تقدم بادارندگان شرایط فوق است .

الف ـ تعداد افراد مورد نیاز درهر استان یا فرمانداریکل بشرح زیر میباشد .

گیلان ٤ نفر ـ مازندران ۳ نفر ـ آذربایجان شرقی ۸ نفر ـ آذربایجان غربی ٦ نفر ـ کرمانشاهان ٤ نفر ـ خوزستان ٤نفر ـ فارس ۹ نفر ـ کرمان ٦ نفر ـ خراسان ۱۰ نفر ـ اصفهان ٦نفر ـ سیستان وبلوچستان ۳نفر ـ کردستان ٤ نفر ـ استان مرکزی ۸ نفر ـ استان ساحلی بنادرو جزایر دریای عمان ۲ نفر ـ بوشهر ۲ نفر ـ ایلام ۲نفر ـ چهار محال و بختیاری ٤ نفر ـ سمنان ۲ نفر ـ همدان ۳ نفر ـ لرستان ٥نفر ـ یزد ۱نفر ـ زنجان ۲نفر ـ گرگان و دشت ۲نفر .

ب ـ شرایط داوطلبان

۱ـ تابعیت ایران .

۲ـ سن بین ۲۰ تا ۲۵ سال تمام

۳ـ داشتن برگ انجام خدمت زیر پرچم یامعافیت دائم .

٤ـ بومی بودن در استان یا فرمانداریکل مورد تقاضا ـ منظور از بومی بودن آنست‌که داوطلب بایستی حداقل واجد دو شرط از شرایط چهارگانه زیر باشد :

۱ـ متولد در منطقه مورد تقاضا.

۲ـ اخذ گواهینامه ششم ابتدائی در منطقه مورد تقاضا .

۳ـ انجام تحصیلات سوم متوسطه در منطقه‌مورد تقاضا .

٤ـ اخذ دیپلم متوسطه در منطقه مورد تقاضا .

کسانیکه در مسابقه ورودی و امتحان مصاحبه پذیرفته شوند بشرط سپردن تعهد ثبتی بمبلغ پنجاه هزار ریال دائربقبول خدمت درمحل مورد نظر سازمان دامپزشکی درکلاس فنی که بمدت شش ماه زیر نظر دانشکده دامپزشکی دانشگاه تهران تشکیل میشود با دریافت ماهیانه مبلغ دوهزار ریال کمک هزینه‌تحصیلی شرکت خواهند کرد .

داوطلبانی که کلاس فوق‌الذکر را با موفقیت به پایان برسانند پس از جلب موافقت دفتر مرکزی بودجه بطور پیمانی استخدام خواهند شد .

حائزین شرایط میتوانند برگ درخواست ذیل این آگهی را تکمیل کنند و با فتوکپی برگ انجام‌خدمت وظیفه یامعافیت دائم خود و دوقطعه عکس ۳×٤ حداکثر تا تاریخ ٥ر۲۵ر۵۱ باداره کل کشاورزی محل مورد تقاضا ارسال دارند .

ج ـ مراکز امتحان

امتحان و مسابقه درساعت ۹ صبح‌روز ۲۲ر۵ر۵۱ درمراکز استانهای مشروحه زیر انجام خواهد شد .

۱ـ داوطلبان استان خراسان باداره کل کشاورزی استان خراسان در شهرستان مشهد .

۲ـ داوطلبان استانهای آذربایجان شرقی وغربی‌باداره کل کشاورزی استان آذربایجان شرقی در شهرستان تبریز .

۳ـ داوطلبان استان فارس و فرمانداریکل بوشهر باداره کل کشاورزی استان فارس در شهرستان شیراز.

٤ـ داوطلبان استانهای ساحلی و بنادر و جزایردریای عمان ، سیستان و بلوچستان و کرمان باداره کل کشاورزی استان کرمان در شهرستان کرمان .

٥ـ داوطلبان استانهای کرمانشاهان و کردستانو فرمانداریکل ایلام و همدان باداره کل کشاورزی استان کرمانشاهان در شهرستان کرمانشاه .

٦ـ داوطلبان استان خوزستان و فرمانداریکل‌لرستان باداره کل کشاورزی استان خوزستان در شهرستان اهواز .

۷ـ داوطلبان استانهای گیلان و مازندران وفرمانداری گرگان‌ودشت به اداره کل کشاورزی استان مازندران در شهرستان ساری .

۸ـ داوطلبان استان اصفهان وفرمانداریهای‌کل یزد ـ چهارمحال وبختیاری باداره کل کشاورزی استان اصفهان در شهرستان اصفهان .

۹ـ ازداوطلبان‌استان مرکز وفرمانداریهایکل‌زنجان و سمنان کتبا برای شرکت در امتحان و مسابقه‌دعوت بعمل خواهد آمد تاریخ اجرای امتحان و مسابقه این‌دسته از داوطلبان در دعوت نامه قید خواهد شد .

داوطلبان هشت ردیف اول بایستی برای‌دریافت‌پروانه ورود بجلسه امتحان و مسابقه یکروز قبل از تاریخ امتحان باتوجه بشهر مورد درخواست بیکی از مراکز امتحانی بالا مراجعه کنند .

م‌الف ٥۷٥٦

وزیر کشاورزی ومنابع طبیعی

برگ درخواست شغل در سازمان دامپزشکی کشور

نام و نام خانوادگی ـ نام پدر ـ شماره شناسنامه

محل تولد ـ محل صدور ـ تاریخ تولد

مدرک ورشته تحصیلی ـ وضع خدمت وظیفه و نوع خدمت

استان یا فرمانداریکل مورد تقاضا(فقط یک استان یا فرمانداریکل)

نشانی کامل : شهر ـ خیابان ـ کوچه ـ شماره منزل

شماره تلفن ـ امضاء داوطلب

نیازمندیهای شما

نیازمندیهای اطلاعات

تلفنی آگهی قبول میکند

تلفن‌های ۳۱۱۲۲۰-۳۱۱۲۲۴

۳۱۱۲۲۷-۳۱۱۲۲۹-۳۱۱۲۳۰

اثاثیه

خرید

بازرگانی فرش کیهان ۸۳۰۹۰۴ و ۸۲۳۷۷۶ خریدار نقدی همه رقم فرش کهنه و نو جهت صادرات روزولت میدان ۲۵ شهریور

فرش‌طوسی ۷۵۹۰۲۹ همه نوع فرشهای کهنه اعلا و نو شما را قیمت صادراتی‌از سایرین‌بهتر نقدا خریدار است .

فروشگاه آسیا۹۲۲۸۳۲ و۹۲۵۱۰۲خریداریخچال برقی و نفتی تلویزیون قالی و قالیچه و سایر لوازم منزل را بااطلاع تلفنی خیابان شاه

فروشگاه‌آستارا۹۲۶۴۰۲ خریدار یخچال برقی و نفتی تلویزیون فرش‌و کلیه لوازم منزل بقیمت عادلانه‌شاه‌چهارراه‌پیروز

فروشگاه‌مشرق۹۲۹۳۲۷ بهترین خریدار یخچال نفتی برقی قالی قالیچه لوازم منزل

جهان کالا خریدار یخچال،تلویزیون و لوازم منزل ، شاه چهار راه پیروز تلفن : ۹۲۵۴۵۸

فرش‌خواجه‌نصیر

بهترین خریدار فرش کهنه و نومعاوضه جهت صادرات‌تلفن‌ـ ۷۵۲۶۹۰

فروشگاه ایران فرش تلفن ۷۷۴۹۷۲ کلیه لوازم منزل شمارابهرمبلغ باشد بیشتر از سایرین نقد خریداریم .

فروشگاه آریا ۹۲۹۳۹۳ خریداریخچال برقی‌نفتی فرش مبلمان اجاق‌گاز تلویزیون و اثاث منزل

فرش تخت‌جمشید فرشهای کهنه شماراخریداری ومعاوضه مینمایدتلفن ۸۳۴۷۴۳ آ ـ ۳۱۲۸

نمایشگاه فرش‌طباطبائی انواع فرش‌های کهنه و نوشما را در منزل نقدا خریدار است تلفنهای : ۴۰۴۱۰ و۶۶۲۱۴۸ آ ـ ۴۷۳۵

فروشگاه فرش اخوان فرش نو و کهنه و کلیه اثاثیه منزل شما را خریداریم تلفن ۴۷۲۱۲

فروشگاه فروردین خرید فرش کهنه و نو تلفن۶۶۱۶۵۵ و ۴۳۰۸۵

فرش اردیبهشت شاه تلفن ۶۶۸۱۶۴

اطلاعات

صاحب امتیاز عباس مسعودی تهران خیابان خیام تلفن ۳۱۱۰۷۱

شرکت سهامی ایران چاپ چاپخانه اطلاعات خیابان سپه مقابل پست‌خانه مرکز تلفن ۳۱۱۲۳۳

فروشگاه فرش صمد خریدار همه رقم فرش کهنه‌و سایر لوازم منزل واشیاءقدیمی ۹۲۹۹۸۴

فروشگاه‌شایان۹۲۳۳۸۱ بهترین‌خریدار فرشهای کهنه و نو ـ یخچال تلویزیون و سایر لوازم

نمایشگاه فرش توکلی فرشهای کهنه را با نو معاوضه و فرشهای کهنه را نقد خریدار است نمایشگاه ۶۲۱۴۰۵ بازار ۲۰۸۲۹

فرش گلشن تلفن ۶۲۱۴۲۱ بهترین خریدار فرش کهنه همه رقم فرش نو موجود میباشد.

فروشگاه فرش تهران کالا فرش اثاثیه منزل ۹۲۹۲۲۶

فروشگاه بختیاری‌تلفن۷۵۹۳۲۹ بهترین خریدار کلیه لوازم‌منزل

فرشهای کهنه

از متری ۳۰۰ تومان به بالا خریداریم فرش اشراف جنب سینما پاسیفیک

۷۵۸۶۵۵

فروش‌دست‌دوم

ضبط صوت فیلیپس‌چهارلبه چهار سرعت بفروش میرسد ـ ۸۲۷۱۱۹ ۱ـ۲ آ ـ ۵۶۸۳

تعدادی میز ونیمکت‌مدرسه‌ـ دست دوم بفروش‌میرسدطالبین با تلفن ۹۵۹۷۹۵ تماس بگیرند آ ـ ۵۶۸۴

لوازم‌خانگی

فروشگاه حمید

فروشنده کلیه لوازم خانگی مدرن درمارکهای مختلف سی‌متری نارمك ایستگاه داروخانه تلفن ۷۹۳۹۸۱

کارخانه و نمایشگاه **ایران لوستر**

سازنده‌و فروشنده‌انواع و اقسام لوستر های ـ سقفی ـ دیواری و باغی درطرحهای مختلف‌وزیبا جاده‌قدیم شمیران بالاتر از حسینیه ارشاد. تلفن ۷۷۲۸۲۲ انبار در بازار ۲۵۱۱۵

فروشگاه یاس

محمود پورشفیعی فروشنده انواع‌و اقسام لوازم‌خانگی‌رادیو‌ـ یخچال کولرـ تلویزیون ـ اجاق گاز ـ آب میوه گیری و غیره‌خیابان‌شهبازخیابان مینا جنب‌درمانگاه شیرو خورشید .

(زارع‌نژاد) تلفن ۳۵۵۳۸۷

مبل‌ودکوراسیون

پیراهن مبل ۳۱۹۵۰۵
تعویض پارچه مبل ۳۱۹۵۰۵
پرده‌دوزی شهرزاد ۳۱۹۵۰۵

پرده‌دوزی ارجمند ۳۱۷۳۷۰

مبل آریا

دکوراسیون و مبلمان منازل و ساختمان ها آیزنهاور اول‌خوش تلفن ۹۶۰۳۱۹

شستشوی‌مبل‌وفرش

کنت سرویس مبلمان موکت فرش و تشک اتومبیل شمارابا آخرین تکنیک درجای خود سرویس مینماید

۷۷۶۷۱۳

خشکشوئی مبلمان‌ادیب یکدست ۵۰ تومان در جای‌خود تلفن ۹۵۶۵۶۵

کارخانه قالیشوئی‌ادیب تلفن شعبه مرکزی ۹۵۶۵۶۵ تلفن خیابان نواب ۹۵۲۴۵۴ تلفن‌خیابان‌آذربایجان ۹۵۸۹۵۰ آ ـ ۵۱۲۸

قالیشوئی ایران دویچ بهترین نوع شستشوی فرش در ایران تلفن : ۳۵۰۵۴۵

کارخانه‌قالی‌شوئی ماژیک

تلفن مرکزکارخانه ۶۶۱۸۲۲ تلفن‌شعبه‌جمشیدآباد ۶۶۱۸۲۳ تلفن شعبه تهران‌نو ۷۹۸۸۱ آ ـ ۳۶۲۱

درایکلین سرویس آلمان خشکشوئی مبلمان فرش موکت‌در محل ۷۹۵۳۰۷

شستشوی‌مبل‌فرش‌پرده کلین سرویس مبتکر و پیشرو نظافت مبل و فرش و بادستگاه منحصر بفرد خشکشوئی پرده بانصب مجانی ۹۵۲۵۴۶

تعمیرات

تلویزیون

تعمیرگاه تلویزیون الکترون تلفن ۷۶۳۶۸۲

تعمیرگاه تلویزیونهای R.C.A. شاوب‌لورنس فیلیپس سییرا تلفونکن وسایر مارکهاباسرویس مجهز سیار درشهروشمیرانات

موسسه‌مهندسین ایران تلویزیون

تعمیرگاه مجهزتلویزیون های اروپائی و آمریکائی

R.C.A.R.T.I.

شاوب‌لورنس دمونت‌بلر وستینگهاوس فیلیپس گراوندیك ، تلفونکن سرویس سیارضمانتنامه

تلفن ۷۶۰۷۶۴

تلویزیون سرویس شاد سرویس فوری تلویزیونهای اروپائی امریکائی . شاوب لورنس ، آر . تی . ا و نصب آنتن تمام کانل تلفن۷۶۴۵۴۱ سرویس سیار تعمیر در محل

شاوب‌لورنس SCHAUB-LORENZ

سرویسهای سریع درمنازل

تلفن ۹۲۴۳۰۲ ۹۲۴۷۶۴ ۹۲۸۹۳۲

INTERNTIONAL. T.V. SERVICE. Co.

کمپانی مهندسین تلویزیونهای بین‌المللی

سرویس تلویزیون گارانتی تلفن ۶۲۸۳۷۱ سرویس سیار R.T.I., R.C.A. سییرا مدیاتور جنرال . الکتریک و گراندیک بویژه شمیرانات .

تعمیرگاه ثابت

RCA RTI تعمیرتلویزیونهای با تخفیف استثنائی تلفن ۶۶۹۱۷۰

تلویزیون فوری در منزل تعمیر میشود ۹۶۰۵۴۶

تعمیر تلویزیون فوری در محل تلفن ۸۸۳۸۲۸

تعمیرگاه‌مرکزی تلویزیون انگلیسی پای PYE تلفن ۳۱۳۷۰۹

کولر

نصب و سرویس ورنك کولرو کانال کشی‌فوری ۷۹۳۸۹۷

سرویس مجاز شماره ۴ آزمایش ۷۸۶۳۰

تعمیر کولر آبگرمکن ۷۹۶۱۰۳

جنرال

مقدم ۶۳۶۶۳۰ سرویس معمولی و نصب کولر و آبگرمکن فوری

کارگاه فنی نادر نصب و سرویس کولر سرویس کولر ۲۰۰ریال کانال تهویه هوا ۳۵۰ ریال و لوازم قطعات یدکی هرنوع کولر تلفن ۳۵۰۴۰۳

مجانی

جهت معرفی شرکت جدید‌ـ التاسیس و لتیس سرویس‌کامل کولر مجانی انجام‌میشودمعرف بهترین پوشال نصب کولر و کانال‌کشی‌با۱۵٪تخفیف تلفن ـ ۷۵۱۵۶۹

نصب‌کولر فوری نقد و اقساط تلفن ۷۹۵۳۷۸

تعمیرگاه الکترو کاخ نصب کولر وتعمیریخچال ۶۶۴۰۳۸

سعید

عامل نصب کولر آبی وآبگرمکن و لوازم گاز سوز تلفن ۷۹۵۵۶۹

سرویس کولر ۲۰۰ریال پوشال ۴۰۰ ریال تلفن ۶۶۳۲۸۷

سرویس مجاز شماره ۱۲۴ ارج

نصب ، رنگ‌امیزی ،سرویس، تعمیر و پخش قطعات یدکی کولر و آبگرمکن خیابان سیروس ـ بین سرچشمه‌و چهارراه‌بوذرجمهری مقابل پمپ بنزین ـ کارگاه‌فنی کورش تلفن ۳۵۰۱۸۴ ۱ـ۱۶ آ ـ ۲۴۱۰۸

یخچال

تعمیرگاه سید حسین ۸۸۲۴۳۸ تعمیرهرنوع یخچال رختشوئی آبگرمکن . سرویس و نصب کولر

تعمیرات یخچال فوری سردخانه . رختشوئی ـ کولر گازی ۷۹۳۸۹۷

سرویس آبگرمکن ۹۲۰۶۶۴

تعمیریخچال سردخانه کولر شوفاژ ۴۳۳۵۵

تعمیرگاه یخچال فریجیدر اساس یدکی موجود۷۵۲۳۳۶ ۱ـ۲۶ آ ـ ۴۳۴۱

تعمیرگاه یخچال‌فوری۸۸۲۴۳۸ ۱ـ۲۶ آ ـ ۲۳۲

شماره‌تلفن‌جدید موسسه فنی توریکار ۹۲۰۶۶۴ سرویس‌یخچال ـ کولرـ آبگرمکن

فروش‌اتومبیل

هوندا زرد رنك مدل کورسی بدون واسطه بفروش میرسد . تلفن ۴۹۹۶۱ آ ـ ۵۷۳۹

مسکویچ

مدل ۶۷ یکدستگاه اتومبیل مسکویچ مدل ۶۷ تمیز فروشی ۵۳۳۳۴۱ آ ـ ۵۶۲۵

فروشگاههای اتومبیل

بورس تاکسی تهران نمایشگاه اتومبیل ایران تلفن ۵۶۰۴۲

برادران گلپایگانی

خریدوفروش انواع مینی بوس نوودست دوم بطورنقدواقساط ومعاوضه کهنه ونو تلفن ۵۳۶۳۰۱ و ۲۷۹۰۰

ژیان ۵۱

نقدواقساط

آماده برای تحویل نمایشگاه اتومبیل امیر میدان محمدرضاشاه تلفنهای ۹۲۰۰۹۰ و ۹۲۹۶۶۶

برای اتومبیل شما

محافظت اتومبیل

قیر پاشی اتومبیل بوسیله قیر صداگیر پلاستیکی بندیکسر . پپسی کولا جیحون پائین‌تر از دامپزشکی جنب فروشگاه قیر بندیکسر سالن قیر پاشی تلفن ۹۵۳۶۰۱

دوزندگی اتومبیل اخوان قابل توجه اتوبوس های مسافربری . دکورسیون. داخل اتومبیل . پرده‌دوزی و پرده کرکره میدان خراسان خیابان خاوران تلفن ۳۵۳۷۳۷ ۱ـ۸ آ ـ ۵۲۲۹

اتوسرویس‌فارابی‌تعمیر اتومبیل فولکس واگن‌و اتومبیلهای امریکائی میدان قزوین مقابل بیمارستان فارابی تلفن ۵۳۰۶۴۹

روکش صندلی اتومبیل فقط **کارچر** ایرانشهرجنوبی ـ تلفن: ۸۲۰۳۵۲

فروشگاه طاهری زاده

فروشنده لاستیك‌خارجی و داخلی باری و سواری وکشاورزی خیابان‌چراغ برق جنب داروخانه سلامت شماره ۱۴۵

تلفن ۳۹۱۳۴۹

کرایه

انولوکس اتومبیلهای تشریفاتی با راننده برای داخل و خارج از تهران میدان فردوسی تلفن ۸۲۱۲۷۰ و ۸۲۶۶۰۵

کالج بار

بارکش شهر وحومه حمل بار بتمام نقاط ایران تلفنهای ۶۶۱۱۱۱ ۴۱۱۱۱

روزولت بار

بارکش شهر وحومه وشهرستان وانت ـ کامیونت ـ کامیون روزولت ، سه راه عباس آباد تلفن: ۸۳۹۹۰۳

ژاله بار تلفن ۳۱۵۳۸۷

جرثقیل بابك‌آیزنهاور تلفن ۹۷۸۰۸۰ و ۹۵۹۵۸۸

NAS

ام . آ . اس اتوبوس ومینی بوس دربست ۹۷۰۸۱۴ ۹۷۸۸۱۵

گلدن تاکسی ۷۷۸۸۲۲

جرثقیل توانا

تلفن : ۹۵۴۰۹۱ ۹۵۲۱۸۰

ماشین آلات

فروش موتور ژنراتور تعدادی موتور ژنراتور دست دوم به قدرت های ۹۰۰ و ۷۰۰ و ۴۰۰ اسب موجود و آماده بهره‌برداری میباشد از طالبین دعوت میشود جهت اطلاعات بیشتر همه روزه از ساعت ۸ صبح الی ۶ بعداز ظهر با تلفنهای ۲۰۱۷۴ و ۵۳۴۹۰۴ تماس حاصل‌فرمائید. آ ـ ۵۳۲۸

استخدام

تعداد زیادی دوشیزه و مرد فعال برای ویزیتوری باحقوق مکفی وپورسانتاژ نیازمندیم‌تلفن ۷۵۷۳۶۹ ۱ـ۵ آ ـ ۵۵۵۰

کار وآموزش

۲۵نفر علاقمند به کار رادیو تلویزیون نقشه کشی برق فشار قوی و ۲۰ نفر علاقمندبه ماشین نویسی پس از یکدوره کوتاه آموزش به کار مشغول میشوند پهلوی نبش بهرامی تلفن ۴۹۴۹۴ و ۶۶۳۷۶۰

استخدام میشود شرکت داروسازی ماکس استخدام مینماید ۱ـ ۵ نفر جوان دیپلمه متاهل ۲ـ یکنفر حسابدار بادرجه لیسانس با سابقه کار خیابان تاج ایستگاه هما روبروی داروخانه تاج کوی داروسازی ماکس آ ـ ۸۴۶۱

رسپشنیست

بیک دوشیزه یا بانو خوش برخورد باتجربه برای شرکتی واقع در عباس‌آباد بطور تمام وقت مورد نیاز است بکسانیکه مکالمه انگلیسی‌ویاماشین‌نویسی را خوب بدانند حق تقدم داده میشود . متقاضیان مشخصات خودرا بضمیمه یک قطعه عکس جدید میزان حقوق درخواستی وذکر شماره تلفن به صندوق پستی ۱۱٫۱۳۸۵ فرستاده تا ترتیب مصاحبه حضوری داده شود . ۱ـ۶ آ ـ ۲۴۷۷۲

استخدام شوید

۲۵ روزه با تضمین ماشین نویسی فارسی‌و یا لاتین را بیاموزید وبا معرفی‌ما استخدام شوید

آموزشگاه بهروز نو

میدان مخبرالدوله اول خیابان شاه‌آباد ساختمان‌ده طبقه‌شماره ۲۳۳ تلفن ۳۱۵۹۹۳ ۱ـ۱۰ آ ـ ۵۵۱۲

اگر به شخصیت و پشتکارو قدرت بیان خود اعتماد دارید و طالب درآمد قابل توجه می باشید با تلفن ۴۶۵۱۷ تماس بگیرید . ۱ـ۳ آ ـ ۵۴۳۶

کارگر زن و شوهر برای آشپزی و پیشخدمتی منزل‌تلفن ۳۱۱۹۲۰ آ ـ ۵۴۲۶

خانمها وآقایانی

که ذوق خوانندگی .نوازندگی و کارهای هنری داشته باشند جهت پر کردن صفحه وشرکت در برنامه های هنری پذیرفته میشوند سه راه شاه چهارراه کاخ کوچه‌طلوع‌ساختمان بانک سپه .

کانون هنرمندان ۱ـ۱۰ آ ـ ۴۳۸۶

گروه صنعتی شهریار

جهت تکمیل کادر فنی کارخانجات وابسته در اهواز چندنفر مهندس ساختمان ـ برق و مکانیک‌که واجدشرایط زیر باشند استخدام مینماید . ۱ـ تابعیت اران . ۲ـ خدمت وظیفه عمومی‌را انجام داده و یا برگ معافیت‌از خدمت دردست داشته‌باشند . ۳ـ حداکثر سن ۴۰ سال . کسانیکه دارای تجربه و سابقه کار باشند حق تقدم خواهند داشت‌واجدین شرایط میتوانند برای مصاحبه وکسب اطلاعات بیشتر باداره کل کارگزینی گروه واقع درخیابان شیراز (بهجت‌آباد) ساختمان ۲۴۸ مراجعه فرمایند . ۱ـ۲ آ ـ ۵۵۸۸

بیکنفر تلفنچی زن نیازمندیم تلفن۷۶۴۲۵۱

مهندس راه و ساختمان

دونفر مهندس‌راه‌وساختمان باحداقل ۷سال سابقه کار در امور راهسازی و تهیه پروژه برای کار در تهران مورد نیاز مهندسین مشاور میباشد داوطلبان به خیابان شمیران‌ـ مقابل بی سیم خیابان امیر ـ ابراهیمی ـ شماره ۳۳ مراجعه نمایند . ۱ـ۲ آ ـ ۸۵۳۳

دونفر ماشین‌نویس فارسی‌و لاتین مورد نیاز است‌از۶بعداز ظهرتا۸ بتلفن ۸۳۳۸۶۷مراجعه شود . آ ـ ۸۷۰۵ ۱ـ۲

بیک نفر دوشیزه یا بانوکه بماشین‌نویسی فارسی تسلط کامل داشته باشد نیازمندیم بتلفن ۸۲۳۰۰۸ مراجعه‌فرمایند آ ـ ۵۶۸۶

آشپز زن ۳۵ سال ببالا مورد نیاز است لطفا با تلفن ۸۷۳۱۸۹ تماس بگیرند . آ ـ ۵۷۲۹

ماشین‌نویس وبایگان‌مرد

شرکت صنعتی بزرگ در مرکز تهران احتیاج به یک کارمند مرد جوان دارد ، تحصیلات حداقل دیپلم ادبی، خدمت سربازی را انجام داده باشد ، انشاء فارسی اعلاء ماشین نویسی (تایپ)فارسی درجه یک وسریع ، معلومات بایگانی نیز داشته‌باشد،کسانی که زبان انگلیسی‌نیزبدانند حق تقدم خواهند داشت ، واجدین شرایط تقاضای خود را با رونوشت شناسنامه و دوقطعه عکس‌ورونوشت مدارک‌تحصیلی وسابقه کار با تعیین میزان حقوق درخواستی توسط صندوق پستی شماره ۱۴۹۱ تهران ارسال دارند . ۱ـ۲ آ ـ ۲۵۴۴۰

آگهی استخدام

افرادیکه حائز شرایط زیر باشند استخدام می شوند

۱ ـ گواهی صحت مزاج
۲ ـ گواهی تحصیلات ششم ابتدائی
۳ ـ سن حداکثر ۲۵سال
۴ ـ گواهی انجام خدمت سربازی‌یا معافیت دائمی یا غیر پزشکی
۵ ـ گواهی عدم سوء پیشینه

داوطلبان واجد شرایط می‌توانندبا همراه‌داشتن مدرك فوق‌الذکر از روز ۲۵ تا ۲۷ تیر ماه ۵۱ بین ساعت ۸٫۵ صبح تا ۱۲ به‌آدرس زیر مراجعه نمایند .

نشانی خیابان شاه بین چهار راه شاه و شیخ هادی پاساژ ۴۸ جنب بوتیك لیدی .

استخدام بازاریاب

۳نفر بازاریاب مجرب باحداقل دوسال سابقه کار با حقوق ثابت خوب و پورسانتاژ تمام وقت استخدام میشود خیابان قدیم شمیران ایستگاه عوارضی پلاک ۶۳۷ شرکت امدادی اتومبیل در ایران ساعت ۹ الی ۱و ۵ الی ۷بعدازظهرمراجعه نمایند . ۱ـ ۲ آ ـ ۵۶۸۱

یکنفر خدمتکار زن برای امر نظافت دفتر شرکت مورد نیاز است . خیابان شاهرضا مقابل پیچ شمیران شماره ۸۴۹ آ ـ ۶۵۷۸

زن‌و شوهر بی‌بچه برای کار درمنزل مورد نیاز است تلفن ۸۳۷۰۰۴

عده‌ای ویزیتور دختر و پسر علاقمند بکار های مطبوعاتی با حقوق و مزایای مکفی نیازمندیم خیابان کاخ پائین تراز چهارراه بزرگمهر کوچه گیو شماره ۷

به چند نفر راننده دو همگانی نیازمندیم تلفن ۷۹۶۱۵۴

یکنفر خانم ماشین‌نویس استخدام می‌شودتلفن ۸۳۸۴۶۴ ۱ـ۲ آ ـ ۵۶۵۳

بدوشیزه یابانوئی که‌سن‌آن بین ۲۰ الی ۲۸ سال باشد جهت کار درآبدارخانه شرکت مورداحتیاج‌است تلفن ۴۵۱۰۹ ۱ـ۲ آ ـ ۵۶۵۹

بیک خدمتکار زن و یک پرستار بچه با تجربه بطور شبانه روز مورد نیاز است با تلفن ۸۹۱۹۹۱ تماس بگیرید . ۱ـ۲ آ ـ ۸۶۲۹

تلفنچی مورد نیاز است یکنفر تلفنچی مرد که‌سابقه‌کار داشته باشد برای تمام وقت مورد نیاز است‌براهنمای‌شماره ۲۸۶ روزنامه اطلاعات مراجعه شود . ۱ـ۲ آ ـ ۵۶۶۲

استخدام نقاش

گروه کارخانه های صنعتی کاوه به تعدادی نقاش بتونه‌کار پیستوله کار نیازمند است داوطلبان به کیلومتر ۱۴ جاده آبعلی کارخانه کاوه مراجعه نمایند . آ ـ ۲۵۴۶۶

مورد نیاز دوشیزه یا بانو برای میزامپلی تلفن ۷۶۰۶۴۹ آ ـ ۵۶۹۸

یکنفر خدمتکار زن که از عهده نگاهداری یک ویلا در میگون برآید برای‌مدت‌تابستان موردنیاز است . خیابان شاهرضا مقابل‌پیچ شمیران شماره ۸۴۹ آ ـ ۵۶۷۸

بیکنفر معلم‌انگلیسی باسابقه تدریس نیازمندیم تلفن ۷۷۶۴۳۳ ۱ـ۲ آ ـ ۵۶۷۹

یکنفر مکانیك ماشینهای

سواری آشنا با بنز،پیکان ، ژیان و آریا با حداقل ۵ سال سابقه کار مورد نیاز است متقاضیان از ساعت ۹ تا ۱۱ به سه راه آذری۲۰متری‌ولیعهد پخش گاز بوتان مراجعه‌نمایند ۱ـ۲ آ ـ ۵۵۶۷

به دو نفر دوشیزه و یا بانو که آشنائی بزبان انگلیسی داشته باشند جهت‌امور سکرتری‌مورد نیاز است . شاهرضا کوچه شاهرود شماره ۶ تلفن ۸۲۴۵۵۹

بعده‌ای ویزیتور باسابقه وحرفه‌ای با حقوق ثابت و پورسانتاژ نیازمندیم خیابان‌اسلامبول‌ساختمان پلاسکوطبقه‌چهارم‌شماره ۳۵۴

پزشك جهت روزو شب نیازمندیم تلفن۳۱۴۸۳۸

آگهی استخدام‌کارشناس‌مسکن شرکت تعاونی‌مصرف‌واعتبار کارکنان کارخانه سیمان‌تهران برای ارزیابی ـ تعمیرات و خرید مسکن یکنفر کارشناس‌با سابقه بطور قراردادی‌استخدام مینماید. داوطلبان واجد شرایط میتوانند همه روزه باستثنای ایام تعطیل وروزهای پنجشنبه از ساعت ۸ صبح الی ۲ بعداز ظهر بمحل شرکت واقع در شهرری غنی‌آباد جنب کارخانه سیمان تهران مراجعه نمایند . آ ـ ۸۷۲۵

یک دوشیزه آشنا بزبان انگلیسی و یک جوان‌خوش‌تیپ برای تمام وقت مورد نیاز است به تلفن ۳۱۱۲۳۵ مراجعه‌شود. آ ـ ۵۷۱۴

طبیب‌عمومی مورد نیازاست تلفن عصرها ۲۴۳۳۷ ۱ـ۲ آ ـ ۵۷۲۷

استخدام

مهندس راه وساختمان با پنجسال سابقه کاربرای‌نظارت ساختمانی در شهرستانها مورد نیاز است . خواهشمند است از ساعت ۸الی ۱۲ بادردست داشتن مدارک به شماره ۷۱ خیابان تخت جمشید غرب میدان کاخ مراجعه شود . ۱ـ۳ آ ـ ۵۷۱۰

شرکت ایران ژنراتور

افراد زیر را بطورتمام وقت استخدام مینماید . ۱ـ سرپرست کارگاه با تجربه در تاسیسات برق بیمارستان که اصول مربوط به لوله‌کشی فولادی و سیم‌کشی ونصب تاسیسات و نقشه‌کشی الکتریکی را بخوبی بداند . ۲ـ کارگر نقاش لوازم‌فلزی. ۳ـ تکنیسین برق برای نقشه‌کشی ومحاسبات فنی. ۴ـ تکنیسین یا کارگر فنی ماهر دررشته فلزکاری . ۵ـ کارگر سیم‌کش تابلو های برق . داوطلبین به کارگزینی‌واقع در خیابان آریامهر سه‌راه‌کاج ساختمان ایران‌ژنراتورمراجعه نمایند . آ ـ ۵۷۴۵

جویای کار

حسابدار ورزیده وارد به‌کار دفترداری با چندین سال‌سابقه از ساعت ۱ بعد از ظهر به‌بعد با ماشین ژیان جویای کار میباشد تلفن۳۱۱۲۳۱ راهنمای ۲۷۱ روزنامه اطلاعات

حسابدار دیپلمه

با سابقه جویای کار است‌تلفن ۳۱۴۰۴۰ آ ـ ۵۳۵۲

راننده پایه ۲ شخصی متاهل جویای کار است تلفن‌ـ ۴۴۷۴۴ ۱ـ۲ آ ـ ۴۹۳ ۸

راننده پایه دوم تهران با۱۵ سال سابقه کار و فنی آماده کار تلفن ۹۲۱۸۱۸ آ ـ ۸۵۴۱

حسابدار آشنا به ماشین آماده کار است راهنمای۲۸۴ اطلاعات‌تلفن ۳۱۱۲۳۱ مراجعه فرمایند . ۱ـ۲ آ ـ ۸۶۰۳

بیمارستان نجمیه

احتیاج بیك نرس با سابقه حداقل ۲ سال سابقه کار جهت کشیك سوپروایزر شب و یك پرستار جهت اطاق نوزادان دارد داوطلبان بین ساعت ۸ تا ۱۲ صبح بدفتر بیمارستان خیابان حافظ چهار راه یوسف‌آباد مراجعه نمایند

PARS Paper Co., has opening for following positions at its Paper Mill in Haft Tappeh, Khuzestan.

MECHANICAL ENGINEER with following qualifications:-

1. University degree in Mechanical Engineering.
2. At least three years experience in industry.
3. Iranian nationality.
4. Exemption from or completion of military service.
5. Fluent knowledge of spoken and written English.

ADMINISTRATION MANAGER with following qualifications:-

1. University degree, preferably in Business Administration or Industrial Engineering.
2. At least five years experience in administration and personnel function.
3. Iranian nationality. Age below 40.
4. Fluent knowledge of spoken and written English.
5. Exemption from or completion of military service.

FINANCIAL ACCOUNTANT with following qualifications:-

1. University degree in accounting (High School graduates with sufficient qualifications accepted).
2. At least three years of experience in accounting key positions.
3. Iranian nationality.
4. Exemption from or completion of military service.
5. Working knowledge of English.

Good salary and fringe benefits are offered to the right candidates. Please send your application and resume in English to Pars Paper Co., 166 Elizabeth Blvd. Tehran, or telephone 44339 or 665474 for an appointment.

کولر

برای اتومبیل شما

شما که پیکان ـ آریا ـ شاهین‌داریدچراکولر ندارید

این کولر ها با گنجایش موتور اتومبیل شما محاسبه شده است .

درتهران باتلفنهای ۹۵۳۱۱۸ ۹۵۱۳۲۶ ـ ۳۵۸۰۹۲ تماس بگیرید.اهواز۳۰۵۸ آبادان۴۴۱۱

باغ میوه برای فروش

باغ بزرك میوه ، بسیار مرغوب ۳۷ هزار متر مربع واقع در نزدیکی تهران (شهریار) بقیمت بسیار مناسب بفروش میرسد . طالبین لطفا به شماره های تلفن ۷۰ـ ۷۸۲۳۶۱ و یاشرکت‌بایر ایران‌شیمی صندوق پستی۲۰۲۸ مراجعه فرمایند

تدریس خصوصی

فیزیك ، شیمی ، ریاضیات ، ادبیات وسیله دانشجویان دانشگاه تهران امور دانشجوئی دانشگاه تهران تلفن ۴۷۰۶۷

دروکن‌موتوری

مخصوص یونجه و هر نوع علوفه موجود است تکنوماشین ـ شاه‌آباد خیابان‌ملت شماره ـ۲۸ تلفن ۳۱۵۲۱۶

نیازمندیهای شما

نیازمندیهای اطلاعات

تلفنی آگهی قبول میکند

تلفن‌های ۳۱۱۲۲۰-۳۱۱۲۲۴

۳۱۱۲۲۷-۳۱۱۲۲۹-۳۱۱۲۳۰

حاضر بفروشندگی طلا و جواهرآلات در مغازه های خیابان های شمالی تهران راهنمای شماره ۲۸۷ اطلاعات تلفن ۳۱۱۲۳۱ مراجعه‌شود .
آ ـ ۸۶۷۵

دانشجوی حسابداری آشنا به دفترداری مالیاتی وانگلیسی ومسلط بزبان انگلیسی‌صبحها تلفن ۴۷۰۶۲
آ ـ ۵۷۱۲

جوانی با گواهینامه‌دوشخصی ووارد به الکتریک اتومبیل بعدازظهرها آماده کار است تلفن ۶۶۴۵۲۸
آ ـ ۸۶۷۱

راننده ۲ همگانی
تمام وقت برای تمام‌نقاط‌ایران جویای کار است براهنمای شماره ۲۸۵ اطلاعات تلفن ـ ۳۱۱۲۳۱ مراجعه فرمایند .
آ ـ ۸۶۰۹

آموزشگاهها

ماشین نویسی
فقط با ۲۵ تومان
ماشین‌نویسی
فارسی‌و لاتین را بطورکنتراتی همراه با بایگانی یکماهه فرا گرفته باخد گواهینامه نائل شوید‌آموزشگاه اندیشه میدان فردوسی بالای هواپیمائی‌ملی تلفن ۸۲۸۳۸۷
۱ـ۱۰ آ ـ ۵۲۵۱

ماشین‌نویسی
دیپلمه‌ها توجه‌کنید

آمادگی برای استخدام فوری
ما بابهای بسیار نازلی‌شمارا برای استخدام در ادارات و سازمانهای مختلف آماده کرده و موفقیتتان را کاملا تضمین میکنیم
ماشین‌نویسی ربانی- شاه‌آباد- مقابل سینما حافظ تلفن ـ ۳۱۷۱۳۵
آ ـ ۵۱۱۶

ماشین نویس
آموزشگاه ماشین‌نویسی
بیژن
همتا ندارد میتوانید امتحان کنیدمیدان ژاله جنب‌پمپ‌بنزین
آ ـ ۴۵۳۳

تعلیم رقص
هنرستان رقص تارپین‌یان حافظ چهارراه کالج ۶۶۲۳۵۸
آ ـ ۵۳۶۱

هنرستان رقص‌بارسلون
۳رقص ۸۰ تومان
۶رقص ۱۵۰ تومان
شاه‌بین کاخ و نیاگاراپلاک۹۶
۴۶۷۱

تعلیم رانندگی
هنرستان فنی پرستو
مرکز اموزش صحیح رانندگی ومیکانیکی ترافیک مجهز به بهترین ومدرنترین وسایل آموزش بامربیان ورزیده و بدون اتلاف وقت باهزینه کم نشانی چهارراه گمرک شاهپور تلفن ۲۳۹۱۶

تدریس خصوصی

انگلیسی توسط
MR. MAYER
ساعتی ۱۵ تومان
تلفن ۹۵۰۵۸۲

فیزیك شیمی ریاضیات در ۵ جلسه باتضمین قبولی‌توسط دانشجویان سال چهارم دانشکده پلی‌تکنیك تهران باچهار سال سابقه تدریس خصوصی و دبیرستان تلفن ۳۵۴۶۹۲

تدریس کلیه دروس دبیرستان توسط دبیر دبیرستان ها تلفن : ۷۷۱۱۸۰

تدریس خصوصی انگلیسی توسط دبیر لیسانسیه عصرها رحیمی ۷۸۱۱۹۵ و ۶۳۸۷۱۱
آ ـ ۵۶۲۷

تدریس دختران‌توسط‌دانشجو دختر منیر عریضی ۸۶۱۸۷۸
۱ـ۶ آ ـ ۵۶۲۳

تدریس خصوصی
ریاضیات ، فیزیک توسط لیسانسیه ریاضی اکبری تلفن- ۹۷۸۶۹۲
آ ـ ۵۶۲۴

ریاضیات‌فیزیک شیمی
توسط دانشجویان با تجربه ۷۸۰۱۹۲
آ ـ ۵۶۲۱

ریاضیات ـ فیزیک‌ـشیمی- زبان ـ توسط دانشجویان پلی‌تکنیک ـ تلفن ۶۳۷۰۳۲ ـ ضیایی .
آ ـ ۸۵۷۱

ریاضیات فیزیک مکانیک شیمی ـ رسم فنی دانشجوی چهارم آریامهر ۸۶۴۱۶۹
۱ـ۲ آ ـ ۸۵۰۵

تند نویسی
تدریس تند نویسی در ظرف دو ماه در منزل شما تدریس میشود تلفن ۸۳۴۸۹۳
۱ـ۵ آ ـ ۵۴۸۴

تدریس و مکالمه‌زبان‌فرانسه بوسیله فرانسه زبان ۸۷۱۷۳۹
آ ـ ۵۵۴۰

تدریس خصوصی ریاضیات فیزیک شیمی‌توسط دانشجوی مجرب سال سوم ۴۲۳۹۰
۱ـ۲ آ ـ ۵۷۴۶

تجدیدی و تقویتی توسط دانشجوی پزشکی تهران ـ ۷۹۱۷۷۹
۱ـ۲ آ ـ ۵۶۸۰

ریاضیات ـ فیزیک‌ـشیمی
توسط دانشجوی سال چهارم ریاضی تهران با سابقه تدریس خصوصی تلفن ۶۳۰۰۶۰ مهدیزاده .
آ ـ ۸۶۰۹

ریاضیات ، فیزیک ، شیمی ، رسم فنی توسط دانشجوی پرتجربه دانشگاه آریامهر ـ ۹۵۱۵۶۷ از ۳ تا۴بعدازظهر .
۱ـ۲ آ ـ ۵۶۸۷

پانسیون

پانسیون شبانه روزی
فردای کودك
برای‌ثبت نام فرزندان‌شماآماده است یوسف‌آباد ـ خیابان محمدرضاشاه ـ ایستگاه چهارم خیابان ۲۹ تلفن ۶۲۷۱۵۷
آ ـ ۲۵۵۸۲

قابل توجه خانواده های‌محترم کودکان خودراباخاطری‌آسوده به‌پانسیون‌شبانه‌روزی‌کودکستان بوستان کودک بسپارید نارمک هفت حوض پارک شرقی‌میدان ۳۲ تلفن ۷۹۳۸۷۸

املاک ومستغلات

فروش
خانه فروشی
یک ساختمان دوطبقه‌مستغلاتی دونبش با تلفن کولر بمساحت ۳۳۰ متر بدون واسطه بفروش میرسد بعد ازظهرها از ساعت ۴تا۸ تلفن ۷۷۹۵۲۲
آ ـ ۵۶۲۲ ۱ـ۲

اکازیون
سه دستگاه ساختمان دوطبقه‌و نیم واقع در قلهک‌خیابان‌دولت کوی کی‌نژاد بفروش میرسد قیمت هردستگاه سیصدوهشتاد هزار تومان ببالا تلفن۳۱۶۶۶۷ ساعت شش بعدازظهر ببعد .
۱ـ۵ آ ـ ۷۸۷۱

منزلی واقع درخیابان
آیزنهاور مقابل‌دانشگاه‌آریامهر کوی مهرآبادی کوچه کاظم‌پور درب دوم جنوبی بمساحت ۷۵ متر که ۶۵ مترآن زیر بنا شخصی‌ساز با تمام وسائل بفروش میرسد .
۱ـ۲ آ ـ ۵۶۱۰

باقساط ۴ تا ۲۴ ماهه
در تهران پارس مدرنترین‌خانه های ویلائی ومستغلاتی ۳تا۸ اطاقی ۱۰۰ تا ۴۰۰هزارتومان ۳۹۳۰۵۸
آ ـ ۵۷۳۷

خانه‌ای بمساحت ۲۰۰متر۳ اطاق با کفپوش لینولئوم زیر- زمینی با تزئین با ـ آب برق- تلفن واقع در قلهک تلفن ـ ۸۶۳۱۷۰
آ ـ ۵۷۳۴

یکدستگاه‌عمارت‌شخصی ساز بمساحت ۶۴۰ متر ۳ طبقه مشتمل بر ۱۲ اطاق با تمام وسائل با یکباب‌مغازه‌و دکوراسیون برای لوکس فروشی بدون مستاجر واقع در خیابان شمیران قدیم از تخت‌جمشید بالاتر از خیابان مزین‌الدوله پلاك ۲۱ بمبلغ ۷۰۰ هزار تومان‌بدون‌واسطه‌بفروش میرسد طالبین بشماره تلفن ۷۵۲۴۱۵ مراجعه فرمایند .

یک باب خانه بمساحت ۳۲۰ متر وزیربنا ۵۰۰ متردو طبقه هرطبقه ۵ اطاق با تلفن وکولر در خیابان تاج خیابان کوکب بقیمت ۳۳۰ هزار تومان بفروش میرسد طالبین به‌تلفن ۴۱۲۱۱ مراجعه فرمایند .
۱ـ۳ آ ـ ۵۵۹۵

مستغل فروشی کوچك به‌قیمت ۲۷۰هزار تومان
دوآپارتمان سه اطاقه با چند مغازه تماما در اجاره یک آپارتمان آن خالیست نزدیک بیمارستان مهر رجوع فرمائید ۳۱۹۷۸۴ به : بنگاه کوشان .
آ ـ ۵۴۲۸

باغ فروشی
باغ فردوس
خانه‌ای بمساحت ۲۳۵۰ متربا آب وبرق تلفن‌چاه عمیق‌واقع درجاده‌پهلوی شمیران بفروش میرسد طالبین بتلفن ۸۹۰۲۰۳ مراجعه فرمایند .
آ ـ ۵۷۳۸

درالهیه شمیران باغهای مشجرو زمین و ویلاهای مدرن برای فروش ۸۶۴۹۵۱

باغ فروشی
باغی به مساحت ۵۰۰۰ متر و دارای ۷ اتاق با شوفاژ و مبله و تهویه برای‌فصل تابستان‌اجاره داده میشود
تلفن ۸۶۶۱۴۳

باغ فروشی
جاده کرج کاروانسراسنگ ـ ۳۲۲۰ متر مشجر دارای ۱۵ اطاق ییلاقی استخر ۲ چاه‌نیم عمیق موتور ژنراتور ۴۰۰ متر سالن ۳۲۰ هزار تومان یا معاوضه ۳۱۹۲۰۴
۱ـ۲ آ ـ ۵۷۳۲

معاوضه
باغچه‌ای در دربندبا مغازه‌ای واقع در محدوده خیابان تخت جمشید پهلوی وشاهرضا یا قطعه زمینی در داخل محدوده معاوضه میشود تلفن ۷۶۴۱۹۰
آ ـ ۵۷۱۷

آپارتمان فروشی
ازهمه مزایای زندگی
برخوردار شوید باخرید آپارتمان دولوکس استیل آمریکائی ۵ و ۶ اطاقی باتهویه مطبوع ۲ آسانسور ۲ هزار متر فضای سبز استخروپارکینك درخیابان پهلوی خیابان ونك نصف نقد بقیه اقساط ۱۵ ساله بدکترها و مهندسین تخفیف کلی میدهیم تلفن ۴۵۰۰۸

زمین فروشی
زمین‌ارزان
با سند مالکیت بقطعات ۱۲۰ متری ببالا شمال‌و جنوب جاده ۴۵ متری اسفالته خیابان خراسان تلفن ۴۷۲۱۲ اخوان خیابان شاه‌اول فروردین جنوبی

زمین شمال هنرسرای عالی نارمک از ۲۵۰ الی ۵۰۰متر نقد واقساط ۷۸۱۹۴۱

شهر ییلاقی‌اقبالیه کرج متری
۴۵ریال
دفتر کرج ویلا
تلفن ۶۶۷۳۴۳

۶۰۰ متر زمین اطراف میدان‌شهیاد بدون‌واسطه فروشی ۴۳۳۵۴

خرم‌دشت
سلامتی شما و فرزندانتان با هوای سالم خرم دشت تضمین است
بهترین منطقه ویلائی جاده آبعلی کیلومتر ۲۸ محیط ییلاقی و خیابان های اسفالته و جدول بندی خیابانها بااسلوب صحیح با سند تفکیکی جداگانه بقطعات ۱۰۰۰ متری
نقد واقساط
سازمان‌عمران‌خرم‌دشت
تلفن ۷۶۵۱۱۷ و سرویس‌مجانی‌همه‌روزه ۴ تا ۶ آماده است .

زمین‌به‌قطعات ۱۰۰متری متری
۴۵تومان
جنوب غرب تهران
دفتر سه‌راه تهران ویلا طبقه سوم بانک تهران دفتر جهان
آ ـ ۳۳۷۷

خیابان نادرشاه زمین جنوبی ۳۰ × ۱۴ـ۴۲۰ متر بفروش میرسد ۶۲۷۴۳۵

متل قو فروش زمینهای مشجر از ۷۰۰ متر الی ۹۰۰ متر تفکیک شده باسندمالکیت همچنین چنددستگاه‌ویلای‌کامل نقد واقساط تلفن ۷۶۳۵۲۹

زمین درساحل‌فریدونکنار
دوقطعه زمین با دوسند جداگانه در بر غربی جاده اسفالت و پلاژ اطلاعات در فریدونکنار برای فروش آماده است به تلفن ۹۷۲۹۴۵صبحها واول وقت شبها مراجعه‌شود.
۱ـ۳ آ ـ ۸۶۶۵

کرج
نیمساعت فاصله‌ازمیدان شهیاد

زیبادشت در تامین مسکن و سلامتی‌و آسایش شما ومطمئن ترین پس‌انداز
زیبادشت هرروز زیباتر میشود
توصیه‌سازمان‌زیبادشت
از کلیه نقاط پیشنهادی حومه کرج قبلا دیدن‌نمودهبعدا برای هرگونه مقایسه از باغات محصور ویلائی زیبادشت که آماده برای ساختمان‌است نیز دیدن نمائید و آنگاه برای‌خرید تصمیم بگیرید تلفن ۵۳۹۹۸۹ـ ۲۳۷۰۰ و بعد از ظهر۴۴۳۱۱
نشانی : اتوبان کرج خروجی جاده شاهدشت ۹کیلو متر بطرف جنوب
زیبادشت

مجاور دریا
زمین و یک ویلای فروشی نزدیک خزر شهرتلفن۷۵۴۶۴۵
۱ـ۲ آ ـ ۵۷۳۶

فروش سرقفلی
مغازه واگذاری
یکباب مغازه با تلفن واقع درضرابخانه‌خیابان ۲۵شهریور چهارراه فرزانه‌خیابان۱۲متری واگذار میشود بتلفن ۷۷۳۵۲۹ آژانس عدالت .
۱ـ۵ ۵۷۳۵

دو باب مغازه واقع در امیرآباد شمالی نرسیده به پمپ بنزین مقابل ساختمان پتروشیمی با آب و برق وتلفن و کولر واگذار میشود تلفن ۹۲۶۹۰۹
۱ـ۶ آ ـ ۵۰۱۰

دفترکار
دارای ۴ اطاق در بهترین‌نقطه تجارتی تهران نبش خیابان‌شاه با تلفن ومبلمان واگذار میشود ۴۲۳۹۰
آ ـ ۵۷۴۷

قابل توجه فروشگاهها و موسسات بانکی
خیابان بهار نبش چهارراه تخت جمشیدمغازه‌بزرگ دارای آب و برق و تلفن واگذار میشود ۸۳۴۷۴۳
۱ـ۱۰ آ ـ ۵۲۶۵

سالن آرایش
نینا با کلیه وسائل و مبلمان و حمام سونا ، وسائل ورزشی بفروش میرسد خیابان پهلوی محمودیه ایستگاه آبان ساختمان مجید سالن آرایش نیناتلفن۸۹۲۰۳۷

اجاره‌داده‌میشود

آپارتمان اجاره
دو دستگاه آپارتمان ۳ و ۴ اتاقه برای دفاتر کار نبش پهلوی تخت‌جمشید برای اجاره ۶۶۶۲۶۳

۲۴ دستگاه آپارتمان
دارای ۱۰۰ اطاق تهویه‌مطبوع سیستم فنکوئل با آسانسور و برق ۲۰۰ آمپر با پارکینگ غیر اختصاصی در بهترین نقطه خیابان پهلوی‌چهارراه‌امیراکرم یکجاواگذار میشودبعدازظهرها ۸۹۲۹۷۲
آ ـ ۴۶۱۲

طبقه دوم آپارتمانی واقع‌در بهترین نقطه قلهک دارای سه اطاق هال و سرویس کامل . تلفن . کولر . پرده و پرده کرکره بدون واسطه اجاره‌داده میشود قیمت ماهیانه ۱۲۰۰۰ ریال به تلفن‌های ۸۶۶۱۳۵ یا ۳۱۱۲۳۵ مراجعه فرمائید.
۱ـ۳ آ ـ ۵۳۹۶

آپارتمان
۲ و ۳ و ۴ و ۵ اطاقه‌از یك ساختمان‌با سرویس کامل کولر ، شوفاژ ، تلفن برای اجاره موجود است‌خیابان‌وزراءنرسیده بخیابان یازدهم‌ساختمان دریچه طبقه سوم دریچه تلفن ۶۲۲۹۵۴

ساختمان اجاره
قابل توجه شرکتها
۳ اطاقه و ۴ اطاقه باسرویس کامل باجاره واگذار میشود تلفن ۴۲۲۸۵
آ ـ ۵۲۳۶

منزل اجاره
شمیران منزل نوساز باتمام وسایل برای اجاره تلفن ـ ۸۷۰۶۹۰
۱ـ۵ آ ـ ۲۳۶۲۶

سالن اجاره
قابل‌توجه کارخانه‌های کوچک تولیدی
سالنهای سرپوشیده واقع در کیلومتر۱۳ جاده کرج باآب و برق صنعتی برای اجاره آماده است بعدازظهرهاتلفن۹۵۳۳۴۲

ویلای مبله
دریا کنار اجاره داده‌میشود تلفن ۶۲۰۰۳۱
۱ـ۳ آ ـ ۵۴۵۳

جهت دفترکار
۴ باب اطاق بزرگ با سرویس کامل آب‌و برق تلفن درب‌مجزا بین خیابان شمیران و بهار اجاره داده میشود تلفن ـ ۷۵۲۹۸۰
آ ـ ۵۷۰۰

نیازمندیهای اجاره

سازمان نیازمندیهای خارجیان
خانه‌شمارا اجاره میدهد ۸۲۳۹۳۹

آژانس امپایر ۷۷۳۲۸۵ ۷۷۸۹۵۵
اجاره به خارجیها

۸۳۵۱۲۰-۸۲۹۷۶۶
سازمان کورش ـ اجاره به خارجیان

موسسه نیازمندیهای هیلتون اجاره به خارجیان ۸۳۴۶۳۷
آ ـ ۳۹۸ ۴

شرکت مسکن رفاه
اجاره کلیه آپارتمان‌های مدرن مبله و غیر مبله وسیله ایاب و ذهاب آماده میباشد تلفن ۶۳۳۵۴۶ و ۶۳۳۱۳۵ و ۶۳۳۲۴۰
۱ـ۴ آ ـ ۵۰۶۵

برای یك سازمان‌دولتی
سه دستگاه ساختمان هریک ۱۵ اطاق با حیاط‌درسه‌حوزه زیراجاره میشود .
آیزنهاور ـ ژاله ـ وخیابان قزوین تلفن ۶۲۴۴۴۰ ـ ۴تا۸ بعدازظهر .
۱ـ۲ آ ـ ۵۶۴۶

آپارتمان ـ ویلا ـ خانه برای اجاره مورد نیاز است. تلفن ۶۲۲۹۵۴
آ ـ ۵۷۴۰

خریداری میشود

اراضی تهران پارس خریدار و فروشنده‌ایم امینی ۷۹۰۰۹۰

کوهك ، کوهك ، کوهك خریداریم گلکاریزدی ۹۵۶۶۰۶
۱ـ۲۶ آ ـ ۸۱۵

زمینهای افسریه خریداریم ۷۹۱۳۵۹

خریدکوهک جنت‌آباد باغ‌فیض عباس‌اباد سازما نبرنامه‌تلفن- ۶۶۶۲۰۳

زمین تهران پارس‌خریداریم ۷۹۳۰۲۰

بورس املاک شمیران دفتر براتی باغ فردوس۸۷۲۵۷۵

خرید زمین افسریه ۷۹۳۳۴۶

بورس اراضی ولنجک محمودیه علی‌آباد لطفی ـ ۸۹۰۱۵۰

اراضی نارمک وتهران‌پارس خریداریم املاک پارک تلفن ۷۹۷۳۶
۱ـ۵ آ ـ ۵۳۰۹

خرید زمینهای شمال برق آلستوم ویسککن طرشت‌کردان خریداریم ۹۲۸۴۶۵
۱ـ۹ آ ـ ۵۲۷۷

اراضی طرشت مونترال
ام . ام سی تهران بریم ام آر . اس خرگوش دره تهرانسر چیتگرقلعه سلیمانخانی جاده‌کرج‌جاده قزوین خریداریم ۹۲۸۴۶۶
۱ـ۹ آ ـ ۵۲۵۹

اراضی کیشا خریداریم تلفن ۹۷۱۳۴۸

خریدار اراضی کیشا دفتر قنبری ۶۳۴۹۹۲

زمینهای‌ام.ام.سی‌تهران بریم . آر.اس خریداریم ۴۴۱۴۱

زمینهای تهران‌پارس را نقدا خریداریم ۷۸۱۰۷۹
۱ـ۳ آ ـ ۵۶۴۳

زمینهای تهران‌پارس و نیروی هوائی نقد و قولنامه‌خریداریم دفتر ساختمانی فرد۷۹۲۱۸۹
آ ـ ۳۷۴۰

زمینهای زعفرانیه دره‌قشلاق مکانیر سعادت آباد فرحزاد خریداریم‌بازرگانی‌جلالی خیابان پهلوی تلفنهای ۶۲۶۴۱۱ یا ۶۲۴۱۹۳

خریدار زمین تهران پارس ۷۸۱۹۲۶
۱ـ۲۶ آ ـ ۴۹۴۳

اراضی گیشا خریداریم دفتر هجری ۶۳۴۲۴۴

خریدار زمین افسریه فلاح تلفن ۷۹۲۸۰۳

خریداراراضی ساختمانی شمال شهر داودیه‌جردن شمیرانات بویژه اراضی ونك‌فرح‌زادگیشاطرشت پونك باغ‌فیض جنت‌آباد وجاده‌کرج تلفن۷۶۴۳۳۳

اراضی شمال و شمال غرب را خریدار و فروشنده‌ام تلفن ۸۷۶۱۵۵
آ ـ ۵۲۴۰

اراضی تهران پارس شرکت نفت راه آهن خریداریم تلفن ۸۷۴۸۵

خریدار اراضی شمس‌آباد مبارک‌آباد کاظم‌آباد مجیدیه دفتر آریا ۷۷۹۱۱۸
آ ـ ۴۵۳۴

خریدار مجیدیه مهران کاظم آباد ۷۵۴۴۹۹

بنگاههای معاملات املاک

زمین یافت‌آبادخریدار و فروشنده‌ایم تلفن ۹۵۲۵۴۵

کارخانه و انبار خریدار و فروشنده‌ایم تلفن ۹۵۲۵۴۵

اراضی جاده کرج تا قزوین‌را خریدارو فروشنده‌ایم ۹۲۳۴۳۲ گلهر

زمینهای جاده کرج کارخانه و انبار را خریداریم ۹۵۹۵۲۷
آ ـ ۵۳۱۱

دفتر پارس
مرکز معاملات املاك و مستغلات در شهر و عباس‌آباد و شمیرانات تلفن ۷۶۱۵۵۸

خانه‌های‌مدرن دروس‌ـگلستان صاحبقرانیه
در شمیرانات اجاره یا بفروش میرسد .
بازرگانی پاستور تلفن : ۸۶۶۱۴۳

شرکت آشیانه
خرید و فروش خانه مستغلات اراضی باغات شمال‌وشمالغرب ضمنا خانه های ۱۳۰ الی۸۰۰ هزار تومانی موجود میباشد- ۹۷۹۰۹۸
۱ـ۲ آ ـ ۵۷۴۲

بازرگانی نیك ۶۲۱۶۰۶
مرکز معاملات املاک‌ومستغلات یوسف‌آباد . ونک وحومه‌تهران
آ ـ ۳۷۰۴

معاملات پول

پول موجود
ارزان‌شد
در مقابل اتومبیل، تلفن وخانه با ارزانترین بهره وشرایط سهل فورا وام داده میشود
۴۹۰۵۰
۴۵۰۵۷
خیابان حافظ جنب‌پارك هتل پلاك ۱۹۴ موسسه تعاون

دفترسام بورس معاملات پول تهران ۸۲۲۶۵۹ و ۸۳۷۶۸۴

برای گرفتن وام و گروگذاشتن روی اتومبیل‌وتلفن و ملک‌خود با تلفن ۴۴۳۰۴ تماس بگیرید.
۱ـ۲۶ آ ـ ۴۷۳۴

خانه پول- فرح شمالی‌مرکز معاملات پول تهران ۷۷۱۳۸۸

پول شرطی موجود است ۲۷۲۰۸

پول۵ر۱ شاهی۶۲۴۸۷۳

پول سود ۱۰٪ ۴۴۳۴۱
آ ـ ۵۰۳۶

پول فوری ۲شاهی ۸۲۹۶۸۰

به کلیه کارمندان بانکها و ادارات دولتی وام در مقابل چك و سفته داده میشود قبل از ظهر ها به تلفن ۶۶۱۶۳۴

قلك وام میدهد
در مقابل مبیع ارزنده ملک‌فورا وام میدهد تلفن ۷۶۵۷۴۵

پول فوری باسود بانکی در مقابل خانه مستغلات ۹۲۸۴۶۵

از یك میلیون ریال ببالا موجود پاکپور ۶۶۶۲۶۳

مورد نیاز
پول نیازمندیم ۸۳۷۶۸۴

پول‌شرطی‌در مقابل‌خانه مستغلات فورا نیازمندیم ۹۲۸۴۶۶

تعمیرات تلفن

تعمیرات تلفن ودستگاههای مرکزی درمحل تلفن۴۹۸۹۴
۱ـ۱۵ آ ـ ۴۶۴۲

معاملات تلفن

خرید و فروش تلفن ۳۰۱۴۰۴

تلفن ۲ یا ۵ فوری خریداریم تلفن۵۳۵۷۴۴

تلفن ۳ و ۷ خریداریم ۳۰۳۲۳۶

قبوض

موسسه تك
صدرصد قبوض فرش ـ طلا- جواهر بانک کارگشائی را خریدار است و بمازاد ارزیابی قبوض شما وام میدهد خیابان شاهروبروی بانک‌بیمه‌بازرگانان ۶۶۲۴۵۹ و ۴۵۱۶۸

قبوض ۷ ساله‌عباس‌آباد و مرحله سوم اصلاحات ارضی و دیگر اوراق بهادار بی‌واسطه خریدار پاکپور ۶۶۶۲۶۳ و ۶۶۴۶۱۸ و ۶۶۰۲۰۰

فرش پارسا ۵۳۰۱۸۰
قبوض بانك کارگشائی به‌قیمت عادلانه خریداریم در برابر قبض شما وام میدهیم مولوی بین خانی‌آباد وشاهپور جنب بانک ملی ۵۳۷۰۶۰
۱ـ۳۶ آ ـ ۵۴۸۵

بورس اوراق قرضه عباس‌آباد ۴۶۶۸۵

برای ساختمان شما

کاشی
سرامیک تهران نقش
سازنده مرغوبترین سرامیک‌در فرم ورنگهای مختلف در موقع خرید سرامیک‌مبارک ع . سی توجه فرمائید خیابان حضرت عبدالعظیم خیابان فرح‌آباد سرای حاج حسنعلی تلفن- ۲۷۱۶۴

تعمیرات ساختمانی تلفن ۸۳۲۰۱۰

هواکش با نصب فوری موسسه کتا ۴۳۳۵۴

لوازم ساختمانی

رحمانی
خاک برداری زمین توسط بولدوزر لودر و کامیون تلفن ۷۵۴۹۷۶ و ۷۵۵۳۹۲

کارگاه مهندسی فرزین
سازنده هر نوع در و پنجره توری کشوئی لولائی و ثابت آلومینیوم ۳۰۴۹۲۹ ـ۳۰۱۰۷۲
۱ـ۳ آ ـ ۵۱۸۰

نادر قربانی
فروشنده همه نوع آهن آلات ساختمانی‌و صنعتی با نازلترین قیمت اول بازار آهنگر ها تلفن ۲۶۰۵۵

تزئینات ودکوراسیون

۷۵۸۵۵۰
پرده پارچه کاغذدیواری پرده کرکره ـ فرش ماشینی کف‌پوش‌باقساط

کلیه تزئینات
کاغذ دیواری نقد واقساط تلفن ۹۷۷۵۲۳
۱ـ۳ آ ـ ۵۴۱۲

کاغذدیواری‌فرش‌ماشینی
پرده کرکره با سهلترین شرایط
طالقانی تلفن ۶۳۷۶۰۹و
۶۳۷۶۱۰

یکنفر دوشیزه
با مشخصات زیر استخدام میشود
۱ ـ داشتن دیپلم کامل متوسطه
۲ ـ داشتن برك معافی دائم یا خاتمه خدمت
۳ ـ آشنا به امور دفتری و پاسخ تلفن
داوطلبان با تلفن ۹۶۲۰۵۶ تماس حاصل فرمایند

آگهی استخدام
دایره فروش یك شرکت تولیدی بدونفر دوشیزه یا بانو با شرایط زیر نیازمند است :
۱ ـ منشی باحداقل تحصیلات دیپلم ـبا تجربه- آشنائی کامل بزبان انگلیسی ـ تایپ فارسی ـ تایپ لاتین ـ حداکثر سن ۳۰ سال
۲ ـ مسئول قسمت اطلاعات با آشنائی بزبان انگلیسی- خوش برخورد ـ حداکثر سن۳۰ سال
حائزین شرایط میتوانند تقاضای استخدام خود را همراه با یك قطعه عکس به صندوق پستی شماره ۱۰۷۵ ارسال دارند .

دستگاه تصفیه استخر
کلر زنی آب
تزئین میدان‌و پارك بدون واسطه‌به قیمت تجارتی با اقساط طویل‌المدت
شرکت باندور
۸۳۸۱۹۱

اطلاعیه اطلاعیه
تعمیرگاه مجهز مرسدس‌بنز
بعلت تجدید اسفالت خیابان آق‌اولی از مشتریان محترم تقاضا میشود از جاده قدیم شمیران‌مقابل سایه روشن استفاده فرمایند .
تلفن ۷۵۰۹۵۳ ـ ۷۵۲۳۹۲

گروه صنعتی بهشهر افراد زیر را استخدام مینماید
۱ ـ مهندس محاسب ۱ نفر
۲ ـ نقشه‌بردار دیپلم ۱ نفر
۳ ـ نقشه‌کش دیپلم ۲ نفر
حداکثر سن برای متقاضیان ۳۵ سال بوده و حداقل ۲ سال سابقه کار در رشته مربوطه لازم است
داوطلبان میتوانند بادر دست داشتن یك قطعه عکس حداکثر تا تاریخ ۲۵ر۴ر۱۳۵۱ بجز ایام تعطیل از ساعت ۸ الی ۱۲ به آدرس خیابان سپهبد زاهدی شماره ۲۸۵ مراجعه نمایند .

شرکت پخش جمشید استخدام مینماید
شرکت پخش جمشید یکنفر مرد که در قسمت کارگزینی تجربه کافی داشته باشدبا شرایط‌زیر استخدام مینماید .
۱ ـ تحصیلات ششم متوسطه
۲ ـ داشتن ضامن معتبر
۳ ـ داشتن برك معافیت غیر پزشکی
۴ ـ حداقل سن ۲۵ سال
۵ ـ داشتن سه سال سابقه کار در قسمت کارگزینی
واجدین شرایط بادر دست داشتن یك‌قطعه عکس از ساعت ۴ الی ۷ بعد از ظهر روز چهار شنبه ۲۱ر۴ر۵۱ باداره مرکزی واقع در چهار راه گلوبندك ساختمان مرکزی بلا طبقه سوم مراجعه نمایند .

آموزشگاه بهیاری میثاقیه
برای دوره یازدهم دانش آموز میپذیرد برای نام نویسی و اطلاع از شرایط از ساعت ۹ الی۱۶ بدفتر آموزشگاه بهیاری واقع در خیابان ایتالیا جنب بیمارستان میثاقیه مراجعه فرمایند .

مدیرفروش با
تسلط کامل بزبانهای : آلمانی ، ایتالیائی و اسپانیولی ، تحصیل کرده در اروپا تمام وقت جویای کار میباشد ، لطفا از ساعت ۱۲ الی ۴ بعد از ظهر با تلفن : ۳۵۳۹۸۳ تماس حاصل فرمائید .

نیازمندیهای شما

نیازمندیهای اطلاعات

تلفنی آگهی قبول میکند

تلفن‌های ۳۱۱۲۲۰-۳۱۱۲۲۴
۳۱۱۲۲۷-۳۱۱۲۲۹-۳۱۱۲۳۰

قابل توجه شرکت‌ها ومؤسسات تجارتی وکلیه دارندگان تلفن

با استفاده از آخرین تحولات تکنیکی و سایل مخابراتی اخیرادستگاه‌جدیدی‌بنام (تام تلفن)

اختراع شده است که با نصب آن روی دستگاه تلفن هرگونه تماس تلفن اعم از تلفن های داخل شهریا تماس با شهرستانها (من باب مثال باگرفتن شماره ۰۳۱ با اصفهان و ۰۳۳۱ با شیرازو ۱۱۵ با کرج و ۰۲۶۱ با همدان و ۰۶۵۱ با خرمشهر) را بطور اتوماتیك قطع و تحت کنترل در میاورد. برای کسب اطلاع بیشتر با تلفن های شماره ۶۶۶۳۹۷ ـ ۴۴۲۸۴ میتوانید تماس بگیرید

بهترین فرصت

راهنمای پزشکی ـ تحصیلی ـ پانسیون وتوریست درانگلستان تلفن ۷۵۷۰۳۵

شماره جدید تلفن

شیشه‌فروشی هوشمند

تهران پارس میدان فرح ۸۰۳۳۱، میباشد

آگهی تعطیلات تابستانی

کارخانه کفش شادانپور

از شنبه هفتم مرداد لغایت شنبه ۱۴ مردادماه ۵۱ میباشد مراجعین محترم دراین مدت میتوانند با تلفنهای :
۲۳۱۵۴ و ۲۵۸۱۹
دفتر شرکت تماس بگیرند .

کاغذ دیواری

با نصب فوری باقساط
۷۸۱۹۷۷ و ۷۷۵۷۷۱

MISCHLER
میشلر
سرما، گرما و نور از کرکره چوبی میشلر عبور نمیکند، پرده چوبی میشلر در حین زیبائی در مقابل سرقت مقاوم بوده و بصورت حفاظ قفل خواهد شد.
BW
پارکت
فرش چوبی ایران بساختمان شما جلوه خاصی میبخشد. روی پارکت BW آتش سیگار، جوهر، اسید وسایر مواد شیمیائی اثر ندارد.
نمایشگاه پارکت BW و پرده کرکره میشلر: خیابان شاهرضا کوچه فتوحی. تلفن های
۸۲۴۲۰۷ - ۸۲۹۳۹۰
۸۲۹۵۹۶ و ۸۲۴۸۷۰

کاغذ دیواری با نصب نقد و اقساط تلفن ۹۷۸۴۲۰

لوله بازکنی

لوله بازکنی فاضل آب
جدیدترین دولت تلفن: ۸۲۷۴۰۸

لوله بازکنی کنت با تخلیه چاه
۷۷۶۷۱۳

لوله بازکنی فاضل آب
سرویس منظم مسعود
بلوار تلفن ۶۶۴۴۸۵

رفع گرفتگی هرنوع لوله ساختمانی
بادستگاه تراکم هوا ـ تلفن ۷۸۷۲۷

لوله بازکنی فاضل آب
قدیمی تلفن ۹۵۵۱۱۶

رفع گرفتگی لوله ساختمان
در ۲ دقیقه سازمان تراکم
تلفن ۸۸۱۶۸۱

لوله بازکنی فاضل آب
مقدم ۶۶۴۶۳۵
و تلفن ۶۶۵۳۷۴

گاز

پرسی گاز
گاز و سرویس
غرب خیابان پهلوی
۹۶۳۰۲۱ الی ۹۶۳۰۲۵
از ۷ صبح تا ۷ شب
شرق خیابان پهلوی
۸۲۲۰۲۵ الی ۸۲۲۰۲۱
۸۳۰۰۳۵ الی ۸۳۰۰۳۱
از ۷ صبح تا ۱۰ شب
تلفن مخصوص تعمیرات ۸۲۶۲۴۰

ارساگاز
۸۲۴۰۲۱

شرکت بوتان
BUTANE
پخش گاز ۹۵۳۰۵۱
سرویس وصدور کارت
وتغییر آدرس ۳۱۳۱۶۱
قسمت فروش ۳۰۴۷۱۱
قبول سفارشات گاز
از ۷ صبح الی ۹ شب

آگهیهای متفرقه

موسسه
اکبر حصاری
تولیدو پخش کننده مرغ زنده در تهران و شهرستانها ـ مولوی ایستگاه باغ فردوس تلفن ها ۲۱۵۶۸ ـ ۵۳۳۶۳۲

مونالیزا
مجموعه‌ای از چهل موزه‌جهان بصورت هلیوگراور تابلو های نقاشی شاه عباسی شماره ۵۳
۱ـ۱۰ آ ـ ۳۶۷۱

هواکش میتسوبیشی هیتاچی

بورس هواکش ـ مالکی ـ دروازه دولت تلفن ۸۲۵۵۸۷
هواکش هیتاچی ومیتسوبیشی
۶ ساعت پس از اطلاع تلفنی شما نصب میشود

داروخانه‌ها

داروخانه مهران
خیابان شیروخورشید چهارراه استخر تلفن ۹۵۴۰۰۷

رستوران‌ها

سالن پذیرائی نرگس
سپهرمنش
بزرگترین ومدرن ترین سالن‌پذیرائی باسرویس عالی و برق اختصاصی آماده پذیرائی برای جشنهای‌عروسی ـ تولد ـ عقدکنان و سایر مراسم شادمانی است .
سالن نرگس سپهرمنش می‌تواند از میهمانان بطور دسته‌جمعی ویابه صورت زنانه و مردانه پذیرائی کند .
نشانی ـ شهباز کوچه باغ‌فرید تلفن ۳۵۵۹۸۹

سالن پذیرائی
سپهرمنش
بزرگترین و مدرن ترین سالن‌پذیرائی باسرویس عالی و برق اختصاصی آماده پذیرائی برای جشنهای عروسی ـ تولد عقدکنان و سایر مراسم شادمانی است
سالن‌سپهرمنش‌می‌تواند از میهمانان بطور دسته جمعی ویا بصورت زنانه و مردانه پذیرائی کند .
نشانی ـ شهباز کوچه باغ‌فرید تلفن ۳۵۲۹۴۸

سالن پذیرائی
مرجان
سپهرمنش
بزرگترین و مدرن ترین سالن‌پذیرائی باسرویس عالی و برق اختصاصی آماده پذیرائی برای جشنهای عروسی ـ تولد عقدکنان و سایر مراسم شادمانی .
سالن مرجان سپهرمنش می‌تواند از میهمانان بطور دستجمعی و یا به صورت زنانه و مردانه پذیرائی کند .
نشانی ـ شهباز کوچه باغ‌فرید تلفن ۳۵۶۰۵۰

چلوکباب اسلام پناه
مطبوعترین چلو کباب برگ کوبیده و چلو خورش سالن پذیرائی برای خانواده های محترم میدان اعدام اول خیام جنوبی تلفن ۵۳۶۷۶۱

گمشده

دوبرگ چک شماره ۵۶۸۰۴۵ ۲۰ر۶ر۵۱ بمبلغ پانزده هزار ریال وچکشماره ۵۶۸۰۴۴۵ـ ۲۱ر۴ر۵۱ بمبلغ ده‌هزار ریال بانکملی شعبه خیابان سی‌متری جی که آقای علی ممتازی در وجه حامل دریافت نموده‌بودم مفقود شده و از درجه اعتبار ساقط است .
نادعلی خداقلی
آ ـ ۸۵۵۱

چك بمبلغ ۱۰۰۰۰ ریال در وجه حامل از حساب جاری شماره ۴۰۰۳۰ عهده بانك ملی کاشان باجه راه‌آهن بشماره ۷۶۳۷ تاریخ ۲۲ر۴ر۵۱ مفقود گردیده است و از درجه اعتبار ساقط‌است

چک شماره ۵۶۸۰۴۵ مبلغ ۱۵ هزار ریال بانک ملی شعبه خیابان جی‌چکشماره ۵۶۸۰۴۴ در همان شعبه ۲۱ر۴ر۵۱ و ۲۰ر۶ر۵۱ مفقود شده ازدرجه اعتبار ساقط است .
آ ـ ۸۵۵۱

سفته شماره ۰۳۱۴۲ بسررسید ۱۲ر۷ر۵۱ تعهدی‌شرکت‌موبیلار بحواله‌کرد شرکت سهامی ترموفریک مفقود شده است و از درجه اعتبار ساقط است یابنده لطفا به تلفن ۶۲۷۵۸۸ اطلاع دهد و مژدگانی دریافت دارد .
۱ـ ۲ آ ـ ۲۵۴۶۸

چک شماره ۹۰۹۸۹۷ و ۳۰بتاریخ ۲۰ر۴ر۵۱ عهده‌بانک صادرات شهرزاد شعبه ۹۱۲ جاری ۳۱۴ که از کشوی میز کارخانه اینجانب بسرقت رفته چک مزبور از درجه اعتبار ساقط است .
کارخانه تولیدی مشعل حاجی کریم خرازی تبریز .
آ ـ ۸۵۴۵

یك کیف بغلی
برنگ مشکی و قرمز و یک عکس پسربچه ۵ ساله بالباس پلیسی یک برگ سفته ده‌هزار ریالی و تصدیق‌موتوردرحوالی میدان کاخ تا مسجد ارشاد مفقود گردیداز یابندگان محترم تقاضا میشود با تلفن ۶۲۶۵۷۶ تماس و مژدگانی دریافت‌دارند
مهدی ایجادی
۱ـ۲ آ ـ ۵۶۲۰

B.K.D
بکد
دربازکن برقی
یکدستگاه کامل ۲۵۰ تومان
بدون پیش قسط به اقساط ماهیانه
درتمام مدت ۲۴ ساعت شبانه روز بوسیله تلفن سفارش دهید
دستگاه درمدت ۴ ساعت نصب وتحویل میشود.
تلفنهای دفترفروش : ۶۲۴۴۱۴-۶۲۴۴۹۰-۶۲۴۵۱۰
نماینده انحصاری ومرکز فروش ونصب : شرکت بکد الکتریک
تهران ـ خیابان پهلوی مقابل پارک ساعی شماره ۶۸۰

جلوه‌دانش

مؤسسه فرهنگی جلوه دانش (تهران‌پارس) برای‌دوره‌راهنمائی ودبستان تاآخر تیرماه ثبت نام مینماید تلفن ۷۸۱۲۵۵

خزرویلا ـ کلبه‌شکار

ویلاهای‌مبله‌خزرویلا واقع در ساحل دریای شمال (کیلو متر۶ بندرپهلوی بطرف آستارا) آماده فروش گردید . برای‌کسب اطلاع بیشتر به‌تلفن‌های ۶۲۵۵۸۷ و ۶۲۷۳۲۹ مراجعه فرمائید .

حامی دارندگان ژیان

نریمیان قطعات یدکی مدلهای مختلف

سیتروئن را مستقیما از فرانسه وارد نموده وبا تخفیف واقعا فوق‌العاده در اختیار شما میگذارد . فروشگاه‌شماره۱ خیابان‌حشمت‌الدوله غربی۴۲۲ چهار راه باستان‌تلفن ۹۵۰۱۱۱ نماینده شیراز ژیان پارت از سایر شهرستانها نماینده فعال می‌پذیریم .

اطلاعیه

گروه‌فرهنگی البرز

هنرستانهای عالی البرز با همکاری مجربترین استادان فن و کلاسهای مجهز به تهویه و مطبوع جهت دوره‌های جدیدو کلاسهای تابستانی شامل خیاطی ، گلسازی، آرایش ، ماشین نویسی ، دفترداری دوبل‌و حسابداری عالی همه روزه‌صبح و عصر با تضمین موفقیت ثبت نام مینماید . وسیله رفت وآمد هم مهیااست. البرز مرکزی تهران چهارراه سرچشمه تلفنهای ۳۱۳۲۳۷ و ۳۱۲۰۵۴ البرز شماره ۲ تهران خیابان دوازده متری هاشمی بین هاشمی وسپه غربی تلفن : ۹۵۲۶۹۲ البرز شماره ۳تهران نارمك خیابان کامیاب شرقی بین مهر و دردشت تلفن۷۹۶۳۱۶

قابل توجه

شرکت های راه سازی و ساختمانی فروشگاه احمدی‌نماینده ماشینهای راه‌سازی مفتخراباطلاع میرساند کلیه قطعات یدکی مورد درخواست آن شرکت رادراسرع وقت تحویل مینمایند . نشانی خیابان تهران نو مقابل پمپ بنزین قاسم‌آباد و پلاك ۵۸۰

تلفن ۷۹۹۸۵

آگهی مناقصه شماره ۱۰۶۶ و۱۰۶۷ر۵۱

راه‌آهن دولتی‌ایران ده هزار متر کابل پرتودورزمینی ۴×۴و یکصددستگاه نورافکن ۱۵۰۰ واتی مورد نیاز را برطبق‌مشخصات وشرایط مربوطه از محل طرحهای سازمان برنامه از طریق مناقصه‌تحویل تهران‌انبار مرکزی دریلگذاری‌تهران خریداری مینماید.

داوطلبان شرکت در مناقصه می‌توانند در ساعات اداری جهت دریافت‌اسناد مناقصه باداره کل کارپردازی مراجعه فرمایند شرکت‌کنندگان در مناقصه باید مبلغ ۲۰٫۰۰۰ ریال برای‌شماره ۱۰۶۶و۳۵٫۰۰۰ ریال‌برای شماره۱۰۶۷ر۵۱بعنوان‌سپرده شرکت درمناقصه به‌صندوق راه‌آهن‌پرداخت ورسید صندوق یامعادل‌همان مبلغ ضمانت‌نامه بانکی صادره یکی از بانکهای مجاز ایران که‌لااقل یکماه اعتبار داشته‌باشد به‌ضمیمه پیشنهادخود تاساعت ۹صبح روز ۲۱ر۵ر۵۱در صندوق پیشنهادها واقع دراداره کل کارپردازی بیاندازند پیشنهاد های واصله ساعت ده روز مزبور بازوقرائت خواهدشد .حضور پیشنهاد دهندگان‌یانمایندگان مجاز آنهادرجلسه مناقصه آزاداست‌وراه‌آهن در رد و یا قبول هریك یاتمام پیشنهاد ها مادامی که قرارداد مبادله‌نشده است‌جزاو کلا مختارمی‌باشد . به‌پیشنهادفاقدسپرده ومشروط‌ومبهم‌وپیشنهادی که بعداز موعد مقرر برسدترتیب اثر داده نخواهدشد سپرده برنده اول‌ونفردوم مناقصه نگهداری‌و در صورت‌استنکاف از انجام معامله بدون هیچگونه تشریفات به‌نفع‌راه‌آهن ضبط‌خواهدشد مالیات متعلقه وهرگونه عوارض‌دیگر بعهده برنده مناقصه می‌باشد .
م‌الف۵۶۳۳
راه‌آهن‌دولتی‌ایران

تاریخ ۵ر۴ر۵۱ شماره ۱۰۱۱

آگهی انتخاب دستیار

دانشکده پزشکی دانشگاه اصفهان برای رشته های تخصصی ذیل :
داخلی ـ جراحی ـ بیهوشی ـ اطفال ـ پاتولوژی ـ گوش و گلو و بینی ـزنان و مامائی ـ رادیولوژی ـ چشم .
تعدادی داوطلب ازبین دارندگان درجه دکتری در پزشکی میپذیرد.
داوطلبین از تاریخ نشر این آگهی لغایت پانزدهم مرداد ماه ۱۳۵۱ برای‌نام‌نویسی بنشانی دبیرخانه دانشکده پزشکی دانشگاه اصفهان واقع در کوی دانشگاه مکاتبه نمایند .
امتحان ومصاحبه در نیمه دوم مرداد ماه ۱۳۵۱ بعمل خواهدآمد.
معاون دانشکده پزشکی دکتر علی نواب
م‌الف ۵۷۵۳

آگهی استخدام

شرکت ملی نفت ایران‌برای خدمت در قسمت‌بهداری‌وبهداشت حوزه قرارداد (آغاجاری و مسجدسلیمان)بدونفر ماما که‌واجد شرایط زیرباشند نیازمنداست .
۱ـشاغل نبودن درسازمان های دولتی وموسسات وابسته به‌آن
۲ـملیت‌ایرانی
۳ـمتدین بیکی‌از ادیان رسمی کشور
۴ـدارابودن مدرك دیپلمه مامائی
۵ـ افرادی که دارای سابقه‌کار باشند ارجح می‌باشند.
۶ـدارابودن برك معافیت از خدمات اجتماعی زنان
۷ـ آشنائی به زبان انگلیسی
۸ـسن‌بین ۲۵ـ۳۵سال
متقاضیان واجدشرایط می‌توانند همراه با مدارك‌مربوطه ویك قطعه‌عکس ۴×۶ همه‌روزه باستثنای روز های جمعه حداکثرتا تاریخ۲۶ر۴ر۱۳۵۱ از ساعت ۸ تا ۱۱صبح‌به‌اداره کل‌استخدام وکاریابی شرکت ملی نفت‌ایران واقع‌در تهران ـخیابان کاخ شمالی شماره ۷۶مراجعه‌فرمایند.
آ ـ ۲۴۸۶۴ ۱ـ۲

آگهی احضار

به‌غیرنظامی سعید فرزند محمود که فاقد مشخصات کامل می‌باشد و فعلا مجهول‌المکان است ابلاغ میگردد که به‌اتهام سرقت مسلحانه دراین بازپرسی تحت‌تعقیب می‌باشد ، مراتب سه‌نوبت متوالی آگهی میگردد تا خود را بشعبه ۲بازپرسی دادسرای دادگاه عادی شماره ۸واقع در سنندج معرفی‌نماید درصورتی‌که تا دوماه از تاریخ آخرین اعلام در جرائد خودرا معرفی ننماید بدون‌حضور او رسیدگی و اقدام قانونی بعمل خواهد آمد .
م‌الف۵۶۲۲
بازپرس شعبه ۲ دادسرای دادگاه عادی شماره ۸ سنندج
۱ـ۲ ۱ـ۲۴۸۲۲

آموزشگاه بهیاری‌بهداری نیروی زمینی شاهنشاهی داوطلب دختر و پسر میپذیرد

آموزشگاه بهیاری بهداری نیروی زمینی شاهنشاهی تعدادی داوطلب دختر و پسر طبق شرائط زیر میپذیرد .
۱ـ تابعیت دولت شاهنشاهی ایران .
۲ـ متدین بیکی از ادیان رسمی (اسلام ـ زردشتی ـ مسیحی ـ کلیمی)
۳ـ حداقل سن ۱۷سال تمام(در اول‌مهرماه ۱۳۵۱) وحداکثر ۲۲ سال تمام
۴ ـ داشتن حداقل گواهینامه قبولی سوم دبیرستان که به تائید وزارت‌آموزش وپرورش رسیده باشد .
۵ـ داشتن صحت‌مزاج و تناسب اندام برطبق گواهی بهداری نیروی زمینی شاهنشاهی .
۶ـ نداشتن همسر و اولاد و کسانی تحت‌تکفل.
۷ـ نداشتن پیشینه بد .
۸ـ موفقیت در آزمایشات ورودی ـ تست روانسنجی ـ مصاحبه
مدت تحصیل در آموزشگاه دو سال و کلیه دانش آموزان شبانه روزی بوده که هزینه زیست و خوراک آنان توسط ارتش شاهنشاهی تامین و مبلغی نیز بعنوان کمک هزینه تحصیلی به آنان پرداخت میگردد. ودر صورتیکه‌برای دانش آموزان سال دوم وسائل زیست آماده نباشد دانش آموزان مزبور بطور غیر شبانه روزی بوده و ارزش‌جیره و کمک هزینه تحصیلی را نقدا دریافت خواهند داشت .
۹ـ آموزش مربوطه مطابق آموزش کلیه آموزشگاههای بهیاری وزارت بهداری بوده وفارغ التحصیلان در صورت موفقیت نهائی بهیار رسمی شناخته خواهند شد .
داوطلبان میتوانند برای کسب اطلاع بیشتر و ثبت نام با دردست‌داشتن عین گواهینامه‌تحصیلی و شناسنامه عکس‌دار و چهار قطعه عکس ۳×۴از تاریخ پخش این آگهی تا ۱۵ مرداد ۱۳۵۱ همه روزه باستثنای روزهای پنجشنبه و جمعه از ساعت ۸ تا ۱۴ بیکی از حوزه‌های زیرین مراجعه و ثبت نام نمایند .
الف ـ داوطلبان‌دختر در تهران به‌آموزشگاه بهیاری نیروی زمینی شاهنشاهی واقع درعباس‌آبادخیابان بخارست (خیابان مدرسه بازرگانان) ـ خیابان الوند کاشی ۱۳ (تلفن ۶۲۴۴۸۰).
ب ـ داوطلبان پسردرتهران به مرکز آموزش بهداری واقع‌درجمشید آباد شمالی تلفن۶۶۲۲۵۷
ج ـ داوطلبان دختر و پسر شهرستانها که مایل باشند میتوانند از طریق مکاتبه با نشانیهای مندرج در بالا ثبت نام نمایند .
م‌الف ۴۹۶۶
آ ـ ۲۲۵۴۲ اداره بهداری نیروی‌زمینی شاهنشاهی

قدردانی از یك جراح ماهر و انساندوست

چون براثر بریدگی شریان و عصب درمعرض خطر مرگ و قطع بازو قرار گرفته بودم وبامهارت جناب آقای دکتر دارا عزیزی‌طی چهار ساعت عمل جراحی سلامت خودرا بازیافتم و باعنایت بفرهنگیان کشور از دریافت حق‌العمل خودداری نمودند ضمن قدردانی ازاین جراح عالیقدر وجود ایشان را بجامعه پزشکی ایران تبریک عرض مینمائیم .
صمد مدرس زاده ـ دکتر پروین شاهنده

اطلاعات
دختران و پسران روز های یکشنبه منتشر میشود

برنامه سینماها

★ آفتاب سرخ ـ رنگی چارلز برونسون ـ آلن‌دلون
کسری (۸۲۶۹۳۹) ۳۰ر۱۰ـ۲ـ۴ـ۶ـ۸ـ۱۰
★ صبح روز حادثه ـ رنگی ـ آلن‌دلون ـ سیمون سینیوره
آتلانتیک (۶۲۷۱۷۱) ۱۱ـ۳۰ر۳ـ۳۰ر۵ـ۳۰ر۷ـ۳۰ر۹
★ تابستان ۴۲ـرنگی ـ جیفراونیل ـ گاری گویمز
شهر فرنگ (۶۲۷۶۲۸) ۱۵ر۱۱ـ۳ـ۱۵ر۵ـ۳۰ر۷ـ۴۵ر۹
★ من زنم را دوست دارم ـ رنگی ـ الیوت گلد
دیاموند (۸۲۸۴۰۰) ۱۵ر۱۱ـ۳۰ر۳ـ۳۰ر۵ـ۳۰ر۷ـ۴۵ر۹
★ شاه‌لیر ـ یوری‌یاروت
شهر قصه (۶۲۷۲۹۰) ۱۱ـ۰ر۲ـ۵ـ۳۰ر۷ـ۱۰
★ آتش افروزان ـ رنگی ـ بریژیت‌باردو ـ کلودیاکاردیناله
امپایر (۶۲۳۹۴۲) ۱۱ـ۳۰ر۳ـ۳۰ر۵ـ۳۰ر۷ـ۳۰ر۹
★ قوزك پا ـ رنگی ـ هورست‌بوخهولز
تراس امپایر (۶۲۳۹۴۲) ۳۰ر۷ـ ۴۵ر۹
★ فرار بزرك ـ رنگی ـ چارلزبرونسون ـ
سانترال (۹۲۸۶۸۶) ۳۰ر۹ـ۳۰ر۱۲ـ۳۰ر۳ـ۳۰ر۶ـ۳۰ر۹
گلدن‌سیتی (۶۶۳۲۶۹) ۱۵ر۱۱ـ۳۰ر۳ـ۳۰ر۶ـ۳۰ر۹
رویال (۸۲۹۷۸۵) ۱۵ر۱۰ـ۱۵ر۱ـ۱۵ر۴ـ۱۵ر۷ـ۱۵ر۱۰
متروپل (۳۱۹۴۱۰) ۳۰ر۱۰ـ۳۰ر۱ـ۳۰ر۴ـ۳۰ر۷
★ کت‌لو ـ رنگی ـ یول‌برینر ـ دالیالاوی
مولن‌روژ (۷۵۲۹۲۹) ۱۱ـ۳۰ر۳ـ۳۰ر۵ـ۳۰ر۷ـ۳۰ر۹
★ چهره‌های افسونگر ـ رنگی استیفن‌بوید ـ
پولیدور (۴۲۶۳۱) ۳۰ر۱۱ ـ ۳۰ر۳ ـ ۳۰ر۵ ـ ۳۰ر۷ ـ ۳۰ر۹
★ ازدواج سیسیلی ـ رنگی ـ لاندوبوزانکا
سینما ونک (۶۲۹۰۱۶) ۱۱ـ۱۵ر۳ـ۳۰ر۵ـ۴۵ر۷ـ۱۰
★ سامی بجنوب‌میرود ـ رنگی ـ ادواردجی‌رابینسون
سینه‌موند (۴۸۳۲۲) ۱۱ ـ ۳ـ ۵ـ ۷ـ ۹
★ ده فرمان ـ رنگی چارلتون هستون
ب. ب. (۸۲۹۶۴۱) ۱۰ـ۲ـ۶ـ۱۰
★ مرد اجاره‌ای ـ بیك‌ایمانوردی ـ مرجان
اونیورسال (۹۲۶۹۵۳) ۱۱ـ۱ـ۳ـ۵ـ۱۵ر۷ـ۳۰ر۹
پاسیفیک (۷۵۳۳۱۱) ۱۱ـ۱ـ۳ـ۱۵ر۵ـ۳۰ر۷ـ۴۵ر۹
ایران (۳۱۶۳۵۴) ۹ـ۱۱ـ۱ـ۳ـ۵ـ۷ـ۹
ساینا (۳۵۲۴۴۲) ۱۰ـ۱۲ـ۲ـ۴ـ۶ـ۸
تیسفون (۹۵۸۸۸۲) ۳۰ر۱۰ـ۳۰ر۲ـ۳۰ر۴ـ۳۰ر۶ـ۳۰ر۸
مراد (۷۵۳۳۸۲) ۹ـ۱۱ـ۱ـ۳ـ۵ـ۷ـ۹
موناکو (۷۹۵۵۷۶) ۹ـ۱۱ـ۱ـ۳ـ۵ـ۷ـ۹
پرسپولیس (۵۸۱۰۸۳) ۱۰ـ۱۲ـ۲ـ۴ـ۶ـ۸
داریوش (۲۶۲۶۵) ۹ـ۱۱ـ۱ـ۳ـ۵ـ۷ـ۹
دریا (۷۹۱۷۴۶) ۱۰ـ۱۲ـ۲ـ۴ـ۱۵ر۶ـ۳۰ر۸
کارون (۹۵۵۱۶۵) ۱۰ـ۱۲ـ ۳۰ر۲ـ ۳۰ر۴ـ ۳۰ر۶ ـ ۳۰ر۸
مهتاب (۴۷۷۷۷) ۱۵ر۱۱ـ۱۵ر۳ـ۱۵ر۵ـ۱۵ر۷ـ۱۵ر۹
کریستال (۳۱۷۶۷۵) ۱۰ـ۱۲ـ۲ـ۴ـ۶ـ۸
آستارا (۸۷۴۰۲۲) ۳۰ر۱۰ـ۳۰ر۲ـ۳۰ر۴ـ۳۰ر۶ـ۳۰ر۸
تراس انیورسال ۸ ـ ۱۰
★ شعله های آتش ـ رنگی ـ مارلوبراندو
رادیوسیتی (۴۳۳۲۰) ۱۵ر۱۱ـ۳ـ۱۵ر۵ـ۳۰ر۷ـ۴۵ر۹
★ سرزمین دلاوران ـ رنگی ـ پوری‌بنائی ـ فخرالدین
کاپری (۴۸۴۰۱) ۱۱ـ۱ـ۳ـ۵ـ۷ـ۹
نیاگارا (۶۶۵۳۰۷) ۱۱ـ۱ـ۳ـ۵ـ۷ـ۱۵ر۹
اروپا (۳۰۳۱۷۹) ۳۰ر۱۰ـ۳۰ر۱۲ـ۳۰ر۲ـ۳۰ر۴ـ۴۵ر۶ـ۹
میامی (۷۵۴۳۲۹) ۳۰ر۱۰ـ۳۰ر۱۲ـ۴۵ر۲ـ۵ـ۷ـ۹
الوند (۳۵۶۵۳۸) ۱۰ـ۱۲ـ۲ـ۴ـ۶ـ۱۵ر۸
کیهان (۹۵۷۳۶۰) ۹ـ۱۱ـ۱ـ۳ـ۵ـ۷ـ۹
ری (۲۲۵۷۸) ۹ـ۱۱ـ۱ـ۳ـ۵ـ۷ـ۹
اسکار (۹۵۰۸۹۸) ۱۰ـ۱۲ـ۲ـ۴ـ۶ـ۱۵ر۸
فردوسی (۳۱۵۷۸۴) ۸ـ۱۰ـ۱۲ـ۲ـ۴ـ۶ـ۸
مارلیک (۹۶۳۶۱۶) ۱۱ـ۱ـ۳ـ۵ـ۷ـ۱۵ر۹
ارانوس (۲۷۹۷۱) ۱۰ـ۱۲ـ۲ـ۴ـ۶ـ۸
سیلورسینی (۸۶۱۲۰۵) ۳۰ر۱۰ـ۳۰ر۲ـ۳۰ر۴ـ۳۰ر۶ـ۳۰ر۸
سیلوانا (۳۹۳۷۷۷) ۴۵ر۹ـ۴۵ر۱۱ـ۴۵ر۱ـ۴ـ۶ـ۱۵ر۸
آسمان‌آبی (۳۹۲۶۶۸) ۹ـ۱۱ـ ۱ ـ ۳ـ ۵ـ ۷ـ ۹
مونت‌کارلو (۷۹۷۴۱) ۳۰ر۱۰ر۳۰ر۱۲ـ۳۰ر۲ـ۳۰ر۴ ـ ۳۰ر۶ـ۳۰ر۸
★ گذر اکبر ـ بیك‌ایمانوردی ـ فرشته جنابی
آسیا (۴۲۹۰۹) ۱۱ـ۱ـ۳ـ۵ـ۱۵ر۷ـ۳۰ر۹
رکس (۳۱۵۲۹۳) ۳۰ر۱۰ـ۳۰ر۱۲ـ۳۰ر۲ـ۳۰ر۴ـ۳۰ر۶ـ۳۰ر۸
شهوند (۳۵۴۰۴۰) ۹ـ۱۱ـ۱ـ۳ـ۵ـ۷ـ۹
لیدو (۹۵۱۲۸۲) ۹ـ۱۱ـ۱ـ۳ـ۵ـ۷ـ۹
رنگین‌کمان (۷۵۶۷۶۰) ۱۰ـ۱۲ـ۴ـ۱۵ر۶ـ۳۰ر۸
ژاله (۳۰۴۱۲۰) ۹ـ۱۱ـ۱ـ۳ـ۵ـ۷ـ۹
پاسارگاد (۷۹۲۷۸۲) ۱۰ـ۱۲ـ۲ـ۴ـ۱۵ر۶ـ۳۰ر۸
توسکا (۵۳۹۵۴۴) ۱۰ـ۱۲ـ۲ـ۴ـ۶ـ۸
المپیا (۹۲۶۷۹۷) ۱۰ـ۱۵ر۱۲ـ۳۰ر۲ـ۳۰ر۴ـ۳۰ر۶ـ۳۰ر۸
چرخ‌فلک (۹۵۰۵۵۸) ۱۰ـ۱۲ـ۲ـ۴ـ۶ـ۸
شرق (۵۴۰۲۴) ۹ـ۱۱ـ۱ـ۳ـ۵ـ۷ـ۹
فیروزه (۷۵۷۶۶۹) ۳۰ر۱۰ـ۳۰ر۱۲ـ۳۰ر۲ـ ۳۰ر۴ ـ ۳۰ر۶ـ۳۰ر۸
ماندانا (۷۹۹۸۲) ۹ـ۱۱ـ۱ـ۳ـ۵ـ۷ـ ۹
درایوین (۶۲۲۵۵۷) ۸ـ۱۰
دیانا (۴۷۳۶۵) ۱۵ر۱۱ـ۳۰ر۱ـ۳۰ر۳ـ۳۰ر۵ـ۳۰ر۷ـ۳۰ر۹
حافظ (۳۹۱۰۷۴) ۱۱ـ۱ـ۳ـ۵ـ۷ـ۹
تراس‌دیانا ـ ۸ـ۱۰
★ مردان ماجراجو ـ ممتاز ـ فیروزخان
همای (۳۱۱۶۶۹) ۳۰ر۱۰ـ۱ـ۳۰ر۳ـ۶ـ۳۰ر۸
★ ارتباط فرانسوی ـ چین‌هاکمن
تخت‌جمشید (۴۳۵۵۰) ۱۱ـ۲ـ۴ـ۶ـ۸ـ۱۰
★ تیره‌تر از کهربا ـ رنگی ـ رودتیلور ـ
ریولی (۷۵۷۷۷۷) ۱۱ـ۳۰ر۳ـ۳۰ر۵ـ۳۰ر۷ـ۳۰ر۹
★ تپلی ـ همایون ـ زری‌خوشکام ـ عقیلی
تراس نیاگارا ۳۰ر۷ ـ ۳۰ر۹
★ پاداش تجاوز ـ رنگی ـ راکوئل‌ولش
پارامونت (۴۸۳۲۱) ۱۵ر۱۱ـ۳۰ر۳ـ۳۰ر۵ـ ۳۰ر۷ـ۳۰ر۹
★ شبهای شیرین ـ رنگی
پردیس (۳۰۴۲۵۹) ۹ـ۱۱ـ۱ـ۳ـ۵ـ۷ـ۹
★ چشمان سردوحشت ـ رنگی ـ لیلی‌پالمر
پارک (۳۱۹۶۳۷) ۹ـ۱۱ـ۱ـ۳ـ۵ـ۷ـ۹
★ فرار از زندگی ـ بوتیمار ـ لی‌لی
خورشیدنو (۳۹۳۵۷۸) ۹ـ۱۱ـ۱ـ۳ـ۵ـ۷ـ۹
★ عشق های آسان ـ رنگی مارچلوماسترویانی
ادئون (۳۱۸۱۱۸) ۳۰ر۱۰ـ۳۰ر۲ـ۳۰ر۴ـ۳۰ر۶ـ۳۰ر۸
★ ۵مردخشن ـ رنگی ـ هنری‌سیلوا ـ میشل کاری
ایفل (۳۱۱۴۷۷) ۱۰ـ۱۲ـ۲ـ۴ـ۶ـ۸ـ۱۰
سهیلا (۳۱۶۴۲۴) ۳۰ر۱۰ـ۳۰ر۱۲ـ۳۰ر۲ـ۳۰ر۴ـ۳۰ر۶ـ۳۰ر۸
تاج (۳۱۳۸۶۴) ۱۰ـ۱۲ـ۲ـ۴ـ۶ـ۸ـ۱۵ر۱۰
پلازا (۴۴۲۵۵) ۱۱ـ۱ـ۳ـ۵ـ۷ـ۱۵ر۹
تراس‌سهیلا ـ ۳۰ر۷ـ۳۰ر۹
★ اردك سحرآمیز ـ رنگی ـ دین جونز ـ
گلدیس (۶۲۸۷۱۳) ۳۰ر۳ـ۳۰ر۵ـ۳۰ر۷
★ کت‌بالو ـ رنگی ـ لی‌ماروین ـ جین‌فاندا
پولوار (۶۶۰۲۹۲) ۱۱ـ۲ـ۴ـ۶ـ۸ـ۱۰
★ مبارز ـ (رنگی) چارلزبرونسون
فلور (۲۸۰۹۶) ۹ـ۱۱ـ۱ـ۳ـ۵ـ۷ـ۹
دروازه‌طلائی (۳۵۲۱۶۰) ۱۰ـ۱۲ـ۲ـ۴ـ۶ـ۸ـ۱۰
★ خاطرخواه ـ ناصر ملك‌مطیعی ـ فروزان ـ
ماژستیک (۶۶۸۴۶۱) ۱۱ـ۱ـ۳ـ۵ـ۷ـ۱۵ر۹
★ این گروه خشن ـ آخرین سکه
دنیا (۳۹۳۸۱۲) ۳۰ر۹ ـ ۱۲ـ ۲ـ ۳۰ر۴ ـ ۳۰ر۶ ـ۹
★ لشگر پنج نفره ـ تعقیب
ستاره (۵۳۹۷۲۱) ۹ـ۱۱ـ۱ـ۳ـ۵ـ۷ـ۹
★ ۵ قهرمان ـ ریتان‌بزن‌بهادر
البرز (۳۰۴۲۵۸) ۳۰ر۸ـ۳۰ر۱۱ـ۳۰ر۲ـ۳۰ر۵ـ۳۰ر۸
سانس انگلیسی
گلدیس‌ساعت ۳۰ر۹اردک‌سحرآمیز

برای شرکت در سمپوزیومی در تهران

سرمایه‌داران آلمانی بتهران میآیند

هدف سمپوزیوم همکاری آلمانیها در برنامه پنجم و سرمایه گذاری مشترک در ایران است

در آینده نزدیک گروهی از سرمایه‌داران آلمانی برای شرکت در سمپوزیومی که در آن سرمایه داران ایرانی‌نیز شرکت دارند وارد تهران خواهند شد .
در این سمپوزیوم که توسط اتاق بازرگانی و صنایع ومعادن ایران‌رهبری میشود کوشش خواهدشدتاسرمایه‌داران آلمانی به واقعیات برنامه پنجم آگاه سازد وهمکاری آنها را باسرمایه‌داران ایران برای سرمایه‌گذاری مشترک‌جلب نماید . انعقاد سمپوزیوم مزبور که در نوع خود بی نظیر است اخیرا درسفر آقای سناتور طاهر ضیائی رئیس اتاق ایران بارئیس اتاق بازرگانی آلمان‌مطرح شد . واین دو مقام توافق کردند که سمپوزیوم درتهران منعقد گردد رئیس اتاق تهران در سفر اخیر خود به‌آلمان از وضع موجود بازرگانی بین دوکشور ابراز نارضایتی کرد و در اجتماع سرمایه‌داران آلمانی‌صریحا اعلام‌داشت که عدم توازن وتراز بازرگانی ایران و آلمان هرسال بسود آلمان و به ضرر ایران روبه توسعه است ، واین وضع نمیتواند ادامه یابد .
رئیس اتاق بازرگانی گفت : ایران در حرکت سریع صنعتی ورشد اقتصادی است . بهمین جهت نمیتواند بازار های خود را بدون توقع متقابل برروی‌کالا های کشور های دیگر باز نگهدارد .
وضع بازرگانی ایران‌آلمان‌درحال‌حاضر برای ایرانیان راضی‌کننده نیست وبرای این وضع باید فکر اساسی کرد .
وراه رفع‌آن همکاری سرمایه‌داران دو کشور و سرمایه‌گذاری مشترک وتوسعه صادرات ایران به آلمان‌وراههای‌دیگری است که باید فورا مورد بررسی و مطالعه قرارگیرد .
رئیس اتاق بازرگانی‌از همکاران‌آلمانی خود دعوت کرد که مشترکا در حل‌این معضل اقدام فوری بعمل آورند تا راه توسعه یک روابط سالم اقتصادی بین دوکشور باز باشد .
پیش‌بینی میشود انعقاد سمپوزیوم سرمایه‌داران آلمانی در تهران جواب مساعدی به این توقع ونارضایتی ایران باشد .

سفر به چك

گزارش‌رسیده حاکی است ، رئیس اتاق بازرگانی و صنایع ومعادن ایران از آلمان فدرال رهسپار چکسلواکی شد تا مذاکرات گذشته بخش‌خصوصی ایران ومقامات اقتصادی و بازرگانی چکسلواکی را دنبال کند . این‌مذاکرات که بخش مقدماتی آن قبلا درتهران و پراک انجام شده است ، بر محور بررسی امکانات توسعه‌روابط بازرگانی دوکشور و برقراری یکسلسله همکاری درزمینه اکتشاف و استخراج معادن جریان دارد .

۳۲ میلیون دلار صادرات به‌چک ومجارستان

بازاریابان ایرانی در هریك از دوکشور اروپای شرقی ۵ تا ۶ میلیون دلار کالا فروختند

هیئت بازاریاب ایرانی که چندی قبل به چکسلواکی ، مجارستان واتریش سفر کرده بود ، به‌تهران بازگشت . سفر این‌گروه‌باموفقیت توام بود واعضای گروه موفق شدند در طول اقامت خود در این کشورهاملاقاتهای‌سودمندی انجام دهند . مذاکرات این گروه با مقامات سه کشور مزبور سبب شد که قرارداد های تازه‌ای بین هریک از اعضاء گروه بازاریاب ایرانی بامقامات بازرگانی این کشورها بامضاء برسد و همچنین توافق هائی نیز در زمینه گسترش حجم مبادلات بازرگانی‌بین‌اعضای گروه بازاریاب ایرانی بامقامات بازرگانی این کشورها صورت گرفت که درآینده دنبال خواهد شد .
خبرنگار اقتصادی ما می‌نویسد: گروه بازاریاب ایرانی‌که‌به‌ریاست آقای جلیل شرکارئیس کل‌مرکز توسعه صادرات به این سفر رفته بودند ابتدا به چک سفر کردند دراین کشور بارئیس‌اتاق‌بازرگانی چک‌مذاکرات مفصلی برای‌توسعه حجم مبادلات بین دو کشورانجام دادند . رئیس کل مرکز توسعه صادرات ایران این مذاکرات را مطلوب اعلام کرد . ضمنا اعضای گروه هریک به تنهائی تماس های مفیدی با مقامات بازرگانی چک داشتند که در نتیجه این‌مذاکرات توافقهائی برای فروش‌مقدارزیادی از کالاهای ایرانی منجمله‌تریکو، یخچال ، اجاقگاز ، کفش ، منسوجات‌پشمی والبسه که مقدار آن برای سال جاری حدوده تا ۶ میلیون دلار تخمین زده میشود ، بعمل آمد .
بهرحال با صدور این میزان کالای ساخت ایران به چک حجم صادرات کالا های ایران‌به‌این کشور در طی سال جاری به ۱۶ میلیون دلار خواهد رسید و باین ترتیب نسبت به سال گذشته‌حدود ۳۰ در صد افزایش‌خواهدداشت.

مجارستان

مذاکرات‌وملاقاتهای گروه ایرانی بامقامات بازرگانی مجارستان نیز برای طرفین مطلوب اعلام شد . مقامات بازرگانی مجارستان موافقت کردند تعداد زیادی از اتومبیل های ساخت ایران و همچنین یخچال ، پارچه های پشمی ، تریکو و کفش از ایران خریداری کنند . بهمین منظور قسمتی از یک فروشگاه بزرگ مجارستان به نمایش وکالاهای ساخت ایران اختصاص خواهد یافت . و ترتیب این کار بوسیله جلیل شرکاء رئیس کل مرکز توسعه صادرات داده شده است. قراراست که مقدار زیادی از کالاهای ایرانی باین کشور حمل شود ودرفروشگاه مزبور بمعرض نمایش و فروش قرارداده شود . انتظار میرود بامذاکراتی که بین گروه بازاریاب ایرانی ومعاون وزیربازرگانی خارجی و سایر مقامات بازرگانی مجارستان‌صورت گرفته است ، صادرات ایران در سال جاری به مجارستان به‌حدود ۱۵تا۱۶میلیون دلار برسد وضمنا مقامات بازرگانی‌مجارستان‌خریدار مقداری از کالاهای سنتی ایران از جمله پنبه و خشکبار هستند ومذاکراتی برای صدور این کالاها انجام شده است .

مذاکرات با اتریش

این گروه ضمن توقفی که در اتریش داشت، بامقامات بازرگانی وتجاراین کشور ملاقات‌ومذاکراتی انجام داد و قرار است یک گروه از کارشناسان یکی‌ازفروشگاههای بزرگ اتریش برای خرید کالا های ساخت ایران در ماه دسامبر (آذرماه) به ایران سفر کند .
همچنین قرار شد کالاهای ساخت ایران بمدت ۱۵ روز در چند فروشگاه بزرگ‌اتریش‌بمعرض نمایش گذاشته شود و درصورتی که طی این مدت مورد استقبال خریداران اتریشی قرار گرفت ، قراردادهائی بین تجار ایرانی و بازرگانان این کشور امضاء گردد .

اخبار اقتصادی جهان

کمك آمریکا به تایلند

واشنگتن ـ طبق آماری کمتوسط دولت آمریکا انتشار یافته است ، آمریکا در طول یک سال گذشته بالغ بر ۴۰ میلیون دلار به تایلند کمک کرده است . این کمک شامل تجهیزات و سلاح نظامی و همچنین مبالغی است که برای اجرای طرح های عمرانی و اقتصادی به تایلند پرداخت شده است .

چین ، صادرکننده عمده کالا به هنگ‌کنگ

توکیو ـ براساس انتشارات وزارت اقتصاد ژاپن، در لیست نام کشور هائی که با هنگ کنگ داد و ستد دارند،چین کمونیست مقام اول را دارد . طبق این آمار چین کمونیست یکی از عمده‌ترین صادرکننده محصولات کشاورزی و مواد غذائی‌از جمله‌گوشت ، گندم،وبرنج‌به هنگ‌کنگ است‌وهنگ‌کنگ بواسطه نزدیکی راه ، ارزانی،هزینه‌حمل و نقل کالاوتسهیلاتی که چین کمونیست در زمینه داد و ستد با این‌بندرآزادفراهم آورده است به‌برقراری روابط تجاری با چین کمونیست بیش از هر کشور دیگری رغبت نشان می دهدبر جوار محصولات کشاورزی و مواد غذائی خام‌کنسروشده‌که از چین‌کمونیست به هنگ‌کنگ صادر میشود انواع و اقسام لوازم و وسائل الکتریکی و پدیده های صنایع‌سبک نیز دیده میشوند .

افزایش مصرف و درآمد نفت و مشتقات آن درانگلیس

لندن ـ فروش نفت و مشتقات آن بنا بر آماری‌که‌توسط سازمان توزیع کنندگان نفت در انگلیس انتشار یافته است‌در چهار ماهه اول ۱۹۷۲ نسبت به چهار ماه اول سال ۱۹۷۱ افزایش قابل ملاحظه‌ای داشته است . بطوریکه سازمان‌مزبور اعلام کرده است افزایش نفت و مشتقات نفتی مصرفی‌درمدت یاد شده به ارزش ۲۹٫۲ ملیون تن بوده است که نسبت‌بسال گذشته به مقدار ۵٫۸ درصد افزایش‌یافته‌است .مواد سوختی که بین مصرف کنندگان انگلیسی توزیع شده است به‌مقدار۸٫۶ درصد نسبت به چهار ماه اول سال ۱۹۷۱ در چهار ماه‌اول سال ۱۹۷۲ افزایش داشته است و مصرف بنزین وگازوئیل مصرفی به ارزش ۱۷٫۴ میلیون دلار در مدت‌ذکر شده بیشتر بوده است با سنجش این مقدار افزایش درآمدمصرف بنزین و گازوئیل به میزان ۶۰ درصد در چهار ماه اول سال ۱۹۷۲ از چهار ماه اول سال ۱۹۷۱ بیشتر بوده است در آمارمزبور قید شده است که ارقام اشاره شده فقط مربوط به مصرف داخلی انگلیس است و فروش نفت و مشتقات آن به کشتی های خارجی و یا دیگر خریداران‌خارجی در این آمارحساب نشده است .

الماس در بازارهای جهانی

لندن ـ فروش الماس توسط شرکت مرکزی‌دبیر که استخراج کننده و فروشنده و توزیع کننده عمده الماس در بازار های جهانی است در شش ماه گذشته به ارزش ۳۷ میلیون پوند انگلیسی (حدود ۹۲٫۵ میلیون دلار)افزایش‌یافته است .
جمع ارزش الماس فروخته شده توسط کمپانی مزبور در مدت ذکر شده به رقم ۱۶۵٫۵ میلیون پوند انگلیسی(حدود ۴۱۳٫۷۵ میلیون دلار) رسیده است . ارزش کلی الماس‌های فروخته شده توسط همین شرکت در ششماه اول سال ۱۹۷۱ ۶۴۲٫۵ میلیون دلار بوده است کارشناسان فروش الماس شرکت دبیر» پیش‌بینی میکنند که‌ارزش الماس فروشی‌درپایان سال ۱۹۷۲ نزدیک به دوبرابر سال قبل برسد .

اخبار اقتصادی شهرستانها

تونل‌وسد طالقان

قزوین : عده‌ای از روسای ادارات قزوین با همراهی آقایان سناتور پارسا و مهندس ایروانی مدیر عامل طرح آبیاری دشت قزوین، از سد طالقان بازدید کردند .
یکی از مسئولین سد طالقان گفت : ساختمان سد و تونل آبرسانی‌طالقان روباتمام است ودرآینده‌نزدیک‌ازآن بهره‌برداری خواهد شد . ساختمان سد و تونل از دو سال پیش آغاز شده و هزینه ساختمانی آن یکصدوسی میلیون تومان برآورد گردیده است .
با احداث این تونل و سد و همچنین با استفاده ازآبهای زیرزمینی بیش از ۵۲ هزار هکتار از اراضی بایر دشت‌قزوین زیر کشت خواهد رفت .
تونل طالقان بطول ۹ کیلومتر از رودخانه شاهرود به دره زیاران کشیده شده و بوسیله یک سد انحرافی ، آب باین دره سرازیر میشود . طول کانال اصلی در حدود یکصد کیلومتر بطرف قزوین بوده و کانال‌های فرعی آن حدود ۲۰۰ کیلومتر طول دارد از این کانال‌ها بصورت شبکه‌های داخلی برای رساندن آب بواحدهای یکصد هکتاری استفاده میشود.
علاوه بر آبرسانی برقی که از این سد بدست می‌آید ، قسمت مهمی از تاسیسات و کارخانجات شهرصنعتی قزوین را تامین کرده و کمک موثری به شبکه برق سراسری کشور خواهد نمود .

بهره‌برداری از توربین های گازی

اصفهان ـ بعداز ظهر دیروز بهره‌برداری ازتوربین گاز ۱۶ هزار کیلوواتی نیروگاه برق «شاه‌آباد» اصفهان با حضور آقای وحیدی وزیر آب و برق و استاندار اصفهان آغاز گردید .
از این نیروگاه بمنظور تقویت برق شهر اصفهان و کارخانه ذوب آهن آریامهر استفاده خواهد شد .

طرح بیمه محصولات کشاورزی خراسان

مشهد ـ برای اولین بار درایران محصولات‌کشاورزی خراسان بیمه‌میشود درجلسه انجمن شهرستان آقای شکراله عاقل یکی از اعضاء انجمن طرحی ارائه کرد که بموجب آن کلیه محصولات‌کشاورزی خراسان و باغات میوه در برابر سرما زدگی ،تگرگ ، سیل و سایرخطرات طبیعی بیمه می‌گردد . طرح آقای عاقل باتفاق آراء به تصویب‌رسید.
رئیس انجمن شهرستان ضمن ملاقات با رئیس‌شرکت بیمه مذاکراتی در موردبیمه درخراسان استان خراسان انجام دادودرحال‌حاضرعده‌ای از کارشناسان بیمه در تهران دراین باره بررسی میکنند که پس از تصویب ، این طرح در سطح کشورگسترش خواهد یافت .

اخبار اقتصادی ایران

سطح زیر کشت پنبه افزایش یافت

وضع سبز غلات آبی ودیم درکلیه‌نقاط کشور‌رضایتبخش است و برداشت در استان ـ های مازندران ـ آذربایجان شرقی ـ کرمانشاهان ـ خوزستان . فارس . خراسان سیستان و بلوچستان ـ استان ساحلی و فرمانداریهایکل لرستان . ایلام ـ سمنان ـ یزد و گرگان ادامه دارد .
سخنگوی وزارتکشاورزی و منابع طبیعی در مورد‌وضع کشت پنبه اعلام داشت که وضع سبز‌مزارع پنبه‌کرگان و دشت با واکاریهائی که‌در بعضی نقاط بعمل آمده رضایتبخش وسطح زیرکشت ۱۶۰ هزار هکتار یعنی‌ده در صد بیش از سال قبل است .
سطح زیر کشت پنبه آذربایجان‌حدود ۷۷۰۰هکتار است که نسبت بسال قبل ۲۰ در صد افزایش دارد و با اینکه یکهزار هکتار آن از تگرگ خسارت دیده وضع خوبی دارد .
وضع سبز مزارع پنبه در استان فارس نیز خوب و سطح زیر کشت ۲۶ هزار هکتار است که نسبت بسال قبل ده هزار هکتار افزایش داشته . در استانهای تهران خراسان .اصفهان‌و مازندران نیز وضع رضایتبخش است .

کاهش شاخص عمده فروشی

بموجب گزارش بانك‌مرکزی شاخص بهای عمده فروشی کالا ها در ایران در خرداد ماه ۱۳۵۱ نسبت بماه‌گذشته ۱٫۲ در صد پائین آمد . این شاخص نسبت به رقم ماه مشابه سال قبل ۸ در صد افزایش نشان میدهد .
شاخص بهای عمده‌فروشی کالا ها در ایران در سه‌ماهه اول سال جاری نسبت بمدت مشابه سال قبل بطور متوسط ۶٫۷ در صد افزایش یافته است .
تنزل شاخص بهای عمده فروشی در این ماه کلاناشی از کاهش شاخص بهای «کالا های تولید و مصرف شده در کشور » بمیزان۱٫۸ در صد بود . در این ماه شاخص قیمت « کالا های وارده بکشور »نه‌دهم در صد و شاخص بهای «کالا های صادره از کشور » یکدهم‌در صد افزایش یافت .
تنزل شاخص بهای «کالا های تولید و مصرف شده در کشور » بیشترناشی ازکاهش قیمت ، غلات ، آرد گندم ، شیر چرخ نکرده ، گوشت، میوه ها و سبزیهای تازه ، روغن حیوانی ، حیوانات زنده شیشه ، پنبه تصفیه شده و بعضی از فلزات اساسی‌بود .
در این گروه بهای بعضی از اقلام از جمله حبوبات ، خشکبار، سیب زمینی ،بعضی از مواد خام صنعتی ، اکثر مصالح ساختمانی غیر فلزی بویژه آجر و گچ و بعضی از منسوجات افزایش یافت .
افزایش شاخص قیمت «کالا های وارده بکشور » بیشتر در اثر افزایش قیمت فیلم سینما و عکاسی ، پشم ونخ پشم ، چتائی ، کاغذ کار شده ، آهن و فولاد تیرورورق ابزار دستی و بعضی از ماشین‌الات بود . در این گروه بهای کره ، نخ‌ابریشم و الیاف مصنوعی ، گونی ، شمش و آلومینیوم و مس ورق کاهش یافت .
در اینماه ترقی قیمت خشکبار ، کلوخه های کانی روی و سالامبور تا حدی با کاهش قیمت پنبه تصفیه شده وفرش صادراتی خنثی‌گردید و در نتیجه شاخص گروه « کالا های صادره از کشور» نسبت به ماه قبل از در صد بالا رفت .

مجمع عمومی فوق‌العاده

شرکت سهامی کارخانجات پارس ماشین روزسه‌شنبه ۱۰ مرداد ماه ۱۳۵۱ ساعت ۶ بعد از ظهر در محل‌شرکت تشکیل خواهد شد .
از عموم سهامداران تقاضا دارد در جلسه مذکور حضور بهمرسانند .

دستور جلسه

۱ـ تجدید انتخابات هئیت مدیره و بازرسان
۲ـ تجدید نظر در مواد اساسنامه

مدیر عامل

آگهی مناقصه حمل نرمه سنك گچ

کارخانه‌سیمان‌تهران‌واقع در غنی‌آباد شهرری‌حمل نرمه‌سنك گچ مورد احتیاج خود را از کارخانه گچ تهران واقع در لواسان (مجاور سد لتیان) به محل کارخانه ، به مناقصه میگذارد ، داوطلبان شرکت در مناقصه میتوانند همه روزه باستثنای‌ایام تعطیل و روز های پنجشنبه از ساعت ۸ صبح الی ۲ بعد از ظهر تا آخر وقت اداری روز ۲۵ تیرماه جاری به قسمت حسابداری کارخانه مراجعه نمایند .

آ ـ ۸۶۹۳

شماره ۴۶۰۴
تاریخ ۱۴٫۴٫۱۵

شهرداری بندر بوشهر

تجدید آگهی مزایده نوبت چهارم

شهرداری بوشهر دو قطعه زمین به‌مشخصات زیر را از طریق مزایده بفروش میرساند .
الف ۱ـ ششدانگ یك قطعه زمین دارای پلاك شماره ۳۱۷۴ بمساحت ۵۰۲۲ متر مربع به انضمام اعیان مخروبه آن که محدود است‌شمالا اول بدیواریست بشارع عام دوم‌دیواریست بزمین ۳۱۶۰ جنوبا بدیواریست به قبرستان شماره ۱ فرعی از ۳۱۷۵ شرقا بدیواریست بزمین غربا به دیواریست بزمین‌شماره۳۱۷۵مشهوربه کاروانسرای شکری واقع در قسمت شرق شهر .
۲ـ باقی مانده پلاك ثبتی شماره ۱ فرعی از ۱۶ اصلی بمساحت ۳۰۰۰ متر مربع در غرب شهر که محدود است شمالا بپلاك ۱۱ جنوبا به کوچه ۸ متری و شرقا بزمین پلاك ۱۶ غربا به خیابان ساحلی واقع در قسمت شمالی ساختمان مشهور به عمارت دریابیگی .
۳ـ پیشنهاد دهندگان میتوانند هر قطعه‌زمین را جداگانه یا هر دو با در نظر گرفتن شرایط زیر خریداری نمایند .
ب ـ۱ پیشنهاد دهندگان میبایست صدی‌پنج کل مبلغ مورد پیشنهاد را قبلا بحساب ۱۲۴۵ شهرداری نزد بانك ملی ایران شعبه بوشهروواریز و فیش آن را ضمیمه پیشنهاد خود نمایند .
۲ـ پیشنهاد دهندگان میتوانند با مراجعه‌به دایره ساختمانی شهرداری کروکی زمین های مورد معامله را با پرداخت یکصد ریال وجه نقد بدایره درآمد شهرداری دریافت و از نزدیك زمین ها را مورد بازدید قرار دهند .
۳ـ به پیشنهادات فاقد سپرده یا مبهم‌ترتیب اثر داده نخواهد شد .
۴ـ هر گونه مالیات و عوارض و هزینه‌انتقال سند مالکیت و غیره بعهده برنده مزایده میباشد.
۵ـ شهرداری در رد یك یا کلیه پیشنهادات رسیده مجاز میباشد .
۶ـ کلیه هزینه چاپ و نشر آگهی بعهده برنده خواهد بود .
۷ـ داوطلبان میتوانند از تاریخ نشر این آگهی تا ساعت ده صبح سی‌ویکم مرداد ۱۳۵۱ پیشنهاد خود را که شامل قیمت پیشنهادی هرمتر مربع از اراضی مورد نظر بیش از مبلغ ۳۳۵ریال برای هر متر مربع پلاك یك فرعی از ۱۶ اصلی ۱۶۵ ریال برای هر متر مربع پلاك ۳۱۷۴ باشد . بانضمام فیش بانکی با ضمانت نامه بانکی درپاکت لاك و مهر شده که روی آن جمله مربوط به‌خرید زمین ملکی شهرداری نوشته شده باشد به دفتر شهرداری تسلیم و رسید دریافت دارند .
۸ـ پیشنهادات رسیده در ساعت یازده‌همانروز وسیله کمیسیونی که به همین منظور در سالن شهرداری تشکیل میگردد باز و قرائت خواهد شد .
۹ـ حضور پیشنهاد دهندگان در کمیسیون آزاد است .
۱۰ـ سپرده پیشنهاد دهندگان پس از تعیین برنده و انجام معامله مسترد خواهد شد .

آ ـ ۲۵۰۶۲

سرپرست شهرداری بوشهر ـ مهرآپور

تاریخ ۱۵٫۴٫ ۱۳۵۱ شماره ۷۳۴

«آگهی مزایده»

شهرداری بستان‌آباد باستناد اجازه‌نامه شماره ۱۷۷۴ ـ ۵۱٫۳٫۳۱ مقام استانداری آذربایجان شرقی یکباب گرمابه واقع در خیابان ششم بهمن که مجهز به دستگاه های عمومی و خصوصی مردانه و زنانه می باشد و هر یک دارای پنج دستگاه دوش عمومی و دو دستگاه خصوصی و در حدود ۷۰۰ متر مربع عرصه واعیانی آن است از طریق‌مزایده با شرایطزیر بفروش میرساند :
۱ـ بهاء تعیین شده گرمابه مذکور برابر تشخیص کمیسیون هیئت ارزیابی مقرر درقانون نوسازی کلا مبلغ در حدود نهصد هزار ریال بوده که مبلغ‌مذکور مبنای مزایده میباشد و به پیشنهاداتی که کمتر ازآن باشد ترتیب اثر داده نخواهد شد .
۲ـ پیشنهاد دهندگان باید پیشنهاد خود را تا ساعت ۱۰صبح روز مورخ ۵۱٫۹٫۱۰ بدفترشهرداری تسلیم و رسید اخذ نمایند .
پیشنهادات واصله در ساعت ۱۱ همانروزبا حضور کمیسیون مربوطه باز و قرائت خواهد شد حضور پیشنهاد دهندگان در جلسه فوق آزاد است.
۳ـ پیشنهاد دهندگان بایستی مبلغ ۵۰۰۰۰ریال بعنوان سپرده به حسابسپرده‌شماره ۴۰۰۲شهرداری در بانکملی شعبه بستان‌آباد تودیع و فیش مربوطه‌را ضمیمه پیشنهاد خود نمایند .
۴ـ چنانچه برنده‌مزایده پس از یک هفته از ابلاغ شهرداری حاضر به تنظیم سند نگردد وجه سپرده ایشان بنفع شهرداری ضبط و با نفر بعدی‌سند تنظیم خواهد شد ، وجه سپرده نفر دوم برنده مزایده پس از انجام معامله مسترد خواهد شد .
۵ـ اثاثیه موجود درحمام ازمعامله مزایده مستثنی بوده و برنده مزایده ملزم بقبول اثاثیه بر اساس ارزیابی کارشناس شهرداری خواهد بود
۶ـ حمام فعلا تا پایان دیماه ۱۳۵۱ در اجاره بوده ومعامله با وضع فعلی صورت خواهد گرفت و ضمنا مستاجر برابر نامه مورخ ۵۱٫۶٫۵۰ اعلام نموده است که در صورت وقوع معامله حمام رابدون قید و شرط به خریدار تحویل نماید .
۷ـ مخارج تنظیم سند وآگهی ها به عهده‌برنده مزایده خواهد بود .
۸ـ به پیشنهاداتی که بعد از وقت تعیین شده برسد و مبهم و بدون امضاء و سپرده بانکی باشد ترتیب‌اثر داده نخواهد شد .
۹ـ شهرداری در رد و قبول یک یا کلیه‌پیشنهادات مختار خواهد بود .
۱۰ـ انجام معامله و تنظیم سند موکول‌بتصویب قائم مقام انجمن شهر خواهد بود .

م الف ۵۷۴۹

شهردار بستان‌آباد ـ عظیمزاده

سمینار نمایندگان فیلور در شیراز

روز دوشنبه ۱۲٫۴٫۵۱ سمینار باشکوهی از طرف کارخانجات تولیدی فیلور بمنظور تبادل نظر وبیان امتیازات ونکات برجسته فنی یخچالهای مدل جدیدفیلکو دراستان فارس (شیراز) تشکیل شد دراین‌سمینارمطالبی پیرامون کیفیت ساخت وامتیازات ومرغوبیت یخچالهای مدل جدید وسیله مسئولان مربوطه بیان گردید .

آگهی مزایده

شرکت سهامی صنایع شیر ایران یک دستگاه مرکزی تلفن۱۶ شماره مارک اریکسون را که مدت یک سال کارکرده است از طریق مزایده به فروش میرساند طالبین میتوانند حداکثر تاپایان وقت‌اداری روز ۲۹٫۴٫۵۱ ضمن مراجعه به شرکت سهامی صنایع شیر ایران (واقع در کیلومتر۷ جاده قدیم کرج محل‌کارخانه‌شیرپاستوریزه‌تهران) و ملاحظه دستگاه تلفن و دریافت برگ شرایط شرکت در مزایده پیشنهادات خود را لاک و مهر شده بدفتر شرکت تسلیم نمایند . کمیسیون مزایده در تاریخ ۱٫۵٫۵۱ در دفتر شرکت تشکیل و به پیشنهادات واصله رسیدگی خواهد نمود . کمیسیون در رد یا قبول کلیه پیشنهادات مختار میباشد .
حضور شرکت کنندگان مزایده در کمیسیون آزاد میباشد به پیشنهادات رسیده بعد از تاریخ ۳۱٫۴٫۵۱ ترتیب اثر داده نخواهد شد . م الف ۵۷۵۲

محمد رضا کوشا ـ رئیس هیئت مدیره ومدیرعامل

آ ـ ۲۵۶۴۲

آگهی مناقصه فاسد شدنی شماره ۹ تاریخ ۱٫۴٫۵۱

آمادگاه ۵۱۲ صحرائی جهت مصرفی سالیانه افراد پادگان رضادژ (عجبشیر) ۱۲ قلم اجناس مشروحه زیر را:
۱ـ سیب زمینی ۲ـپیازخشک ۳ـ هویج ایرانی ۴ـ سبزی‌تر مخلوط ۵ـ کلم برگ ۶ـ گوجه فرنگی ۷ـ بادمجان سیاه قلمی ۸ـ چغندر ۹ـ انگور کشمش ۱۰ـ خیار سبز اعلاء ۱۱ـ اسفناج‌تر ۱۲ـ هندوانه اعلاء از طریق مناقصه خریداری مینماید .
پیشنهاد دهندگان میتوانند با مراجعه به شعبه پیمان آمادگاه۵۱۲ صحرائی و ملاحظه مشخصات اجناس و نمونه قرارداد و دریافت برگ شرایط و مشخصات معامله پیشنهاد تنظیم وتا ساعت ۹ صبح روز ۱۷٫۴٫۵۱ بدفتر آمادگاه ۵۱۲ صحرائی واقع در پادگان رسما یاد تسلیم و رسید دریافت نمایند .

اداره مناقصه‌گذار ـ آمادگاه۵۱۲ صحرائی

آ ـ ۲۵۰۸۰

قابل توجه داوطلبان شرکت در دوره فوق لیسانس آمارشناسی

پیرو آگهی قبلی دائر به پذیرش دانشجو برای دوره فوق لیسانس آمار شناسی و بنابر مفاد بخشنامه شماره ۵۲۴۱ مورخ ۵۱٫۳٫۲۹ وزارت علوم و آموزش عالی که برای کلیه دانشگاه ها و مدارس عالی ایران لازم الاجرا است داوطلبان ورود بدوره فوق لیسانس بایددردوره لیسانس دارای‌حداقل میانگین کل‌برابر ۳ در نظام جدید نمره گذاری و ۱۴ در نظام قدیم نمره گذاری باشند .

موسسه آموزش عالی آمار

آ ـ ۲۵۶۸۲

آگهی مجمع عمومی فوق‌العاده

پیرو آگهی منتشره در روزنامه اطلاعات شماره (۱۳۸۳۰ چون روزشنبه مورخ ۵۱٫۴٫۱۷جلسه‌فوق‌العاده مجمع عمومی‌شرکت تعاونی و توزیع صنف کفاش به علت عدم اکثریت رسمیت پیدا نکرد از کلیه سهامداران محترم شرکت تعاونی و تهیه توزیع صنف کفاش دعوت میشود در تشکیل جلسه مجدد مجمع عمومی فوق‌العاده روز پنجشنبه مورخ ۵٫۹٫۵۱ ساعت ۹ صبح در محل اتحادیه صنف کفاش واقع در لاله‌زارنو حضور بهمرسانند .

دستو جلسه :
بحث در اطراف ماده (۲۶) اساسنامه

رئیس هیئت مدیره شرکت تعاونی صنف کفاش ـ اسمعیل نظری

آ ـ ۲۵۶۴۰

آگهی مناقصه

بیمارستان لیلابهلوی راهبری تاسیسات بیمارستان از قبیل دیگ های بخار و دستگاه های خنک کننده و غیره را برابر مشخصات و شرایط موجود در تدارکات بیمارستان برای مدت یک سال ازطریق مناقصه واگذار مینماید . داوطلبان و شرکت های تاسیساتی درجه۱ و۲ طبقه بندی شده سازمان برنامه میتوانند با مراجعه به بیمارستان لیلا پهلوی و ملاحظه دستگاه های تاسیساتی و بهداشتی با دریافت برگ شرایط و فهرست دستگاه ها پیشنهادات خود را طبق مفاد مندرجه‌درشرایط معامله تاساعت ۹ صبح روز سه‌شنبه ۵۱٫۹٫۳ به دفتر بیمارستان واقع در خیابان قدیم شمیران خیابان کاج تسلیم و رسید دریافت دارند، کمیسیون مناقصه در ساعت ۱۰ صبح روز سه‌شنبه ۵۱٫۹٫۳ در دفتر رئیس بیمارستان تشکیل و پیشنهادات واصله باز و قرائت خواهد شد .
حضور پیشنهاد دهندگان یا نمایندگان‌مجاز آنها درکمیسیون مناقصه‌آزاد میباشد .

بیمارستان لیلا پهلوی

آ ـ ۲۵۶۲۸

بانك‌مرکزی‌ایران باطلاع‌عموم‌میرساند:

در روز پنجشنبه بیست و دوم تیر ماه جاری اوراق قرضه سه ساله با بهره ۸ درصد درسال و پنجساله بابهره ۸½ درصد در سال وهفت ساله با بهره ۹درصد درسال ازمحل اوراقی‌که بانك مرکزی ایران در روز انتشار (اول تیرماه ۱۳۵۱) بحساب‌خود خریداری‌نموده برای فروش عرضه می‌گردد ودر موقع‌فروش‌بهره متعلقه از تاریخ انتشار تا تاریخ فروش به‌بهای اسمی اوراق اضافه شده واز خریدار اخذ می‌شود . بهره اوراق‌قرضه از مالیات بردرآمد معاف وهرششماه یکبار پرداخت می‌گردد .
مبلغ اضافی که در تاریخ بیست و دوم تیر ماه برای فروش هر ۱۰٫۰۰۰ ریال اوراق‌قرضه سه‌ساله‌وپنجساله وهفت ساله دریافت میشود به ترتیب ۴۶٫۷۰ ریال و ۴۹٫۶۰ ریال و۵۲٫۵۰ ریال میباشد .بدین ترتیب‌برای مثال یك برگ قرضه ده هزار ریالی هفت ساله منتشره در تاریخ اول تیرماه ۱۳۵۱ درتاریخ بیست‌ودوم تیر ماه به مبلغ ۱۰٫۰۵۲٫۵۰ ریال بفروش خواهد رسید .
علاقمندان بخرید اوراق قرضه می‌توانند درروز پنجشنبه مذکور به بانك مرکزی ایران و یاهریك از بانکهای اعتبارات ، بازرگانی ، بیمه بازرگانان،پارس ، تجارت خارجی ، رفاه کارگران ، سپه، صادرات،عمران، کشاورزی وملی مراجعه نمایند .

چهارراه شاه

FOROUSHGAHE BOZORGE IRAN
فروشگاه بزرگ ایران
IRAN DEPARTMENT STORE

تابستان و...

فروشگاه بزرگ ایران

● همه احتیاجات تابستانی خود را از فروشگاه بزرگ ایران تهیه میکنند

طبقه اول

کفش فوتبال اعلا	۲۴۵ ریال
ماسک غواصی	۳۵۰ ریال
کفش غواصی	۳۸۰ ریال
کلاه شنا انگلیسی در انواع رنگها	۶۰ ریال
کیف چوک زنانه	۱۵۰ ریال
عینک زنانه - مردانه در انواع مدلها	۵۰ ریال
جوراب نایلون استیل درجه ۱	۳۸ ریال
جوراب پلانگا بلر	۴۵ ریال
جوراب مخصوص فروشگاه	۱۵ ریال
کرم آفتاب لانکاستر	۱۰۰ ریال
رودغن	۱۰۰ ریال
تیغ دولبه شیک بسته ۵ عددی	۸ ریال
ساک خرید زنانه	۴۰ ریال
ساک بزرگ سفری دو قفل	۱۳۰ ریال
ساک چمدانی بزرگ	۱۵۰ ریال
چمدان مسافری بزرگ	۲۹۰ ریال

طبقه دوم

شورت توری زنانه از نخ مرسریزه	۱۲ ریال
روبدشامبر پیکه گلدار	۲۲۰ ریال
لباس وال گلدار منزل	۷۰ ریال
بلوز نخی چاپی زنانه دخترانه	۴۰ ریال
بلوز از نخ مرسریزه دوجیب اورکوک دوزی	۹۰ ریال
بلوز ونل بوکله زنانه ودخترانه	۱۰۰ ریال
بلوز ترئون دوال خارجی زنانه	۱۵۰ ریال
پیراهن مکلون وزرسه گلدار	۲۰۰ ریال
۸۵ مدل بلوز بوکلینو - زنانه دخترانه	۲۰۰ ریال
انواع لباس حوله ای کنار دریا زنانه	۲۵۰ ریال
کفش چوب پنبه ای کنار دریا حوله ای	۲۵۰ ریال
کفش صندل طبی چوبی	۲۷۰ ریال
۱۸ مدل کفش سئورو دورفی چوک پاشنه ۶ و ۴ سانت زنانه	۴۹۰ ریال

طبقه سوم

بلوز ارپوکله بچگانه	۱۰۰ ریال
بایو اسلیپ پسرانه	۵۰ ریال
زیرپوش ترئون نوزاد	۲۸ ریال
بلوز سوئرت توری نوزاد الی یکسال	۵۵ ریال
کلاه بچگانه لبه تور دار خارجی	۱۳۵ ریال
پیراهن شورت حوله ای کنار دریا	۱۹۰ ریال
بلوز شورت نخی راه راه	۸۰ ریال
شلوار کوتاه کتان	۴۰ ریال
بلوز مکلون بچگانه	۸۰ ریال
پیراهن حوله ای دخترانه	۱۹۰ ریال
دامن شورت دخترانه ازجین الوان	۱۱۵ ریال
لباس یکسره دخترانه کنار دریا	۱۹۰ ریال
بلوز نخی پلیسه دخترانه	۱۰۰ ریال
بلوز نخی مرسریزه دخترانه	۱۱۰ ریال
پیراهن وشورت دخترانه حوله ای مخصوص کنار دریا	۱۹۰ ریال
بایو دخترانه یکسره	۱۴۰ ریال
وال گلدار درنقشه های جدید متری	۲۹ ریال
پارچه حوله ای متری	۱۲۰ ریال
مکلن گلدار درطرحهای جدید ۱۴۰ عرض متری	۱۰۵ ریال
پیکه گلدار ۱۴۰ عرض متری	۱۴۵ ریال
آستری نافه کاشان ۱۴۰ عرض متری	۷۷ ریال

طبقه چهارم

مایو مردانه ازپارچه پلانگا	۹۰ ریال
مایو پسرانه ازپارچه پلانگا	۶۵ ریال
کت وشلوار مردانه تابستانی ازپارچه های گلدار بادوخت فروشگاه بزرگ ایران	۱۷۵۰ ریال
شلوار بلند جین پسرانه باکمربند	۱۶۵ ریال
شلوار کوتاه پسرانه	۶۵ ریال
بلوز مردانه یقه قمی شرت گلدار	۹۰ ریال

طبقه پنجم

ترموس آب یخ دوگالنی	۲۴۰ ریال
لیوان دورالکس شکن	۱۳ ریال
قالب یخ کشوئی خارجی	۸۰ ریال
۱۲ عدد قاشق وچنگال استیل	۸۵ ریال
۱۲ عدد کارد وچنگال میوه استیل	۷۵ ریال

سوپرمارکت

کره ۱۰۰ گرمی البرز هربسته	۱۶ ریال
مرغ آمریکایی آماده طبخ هرکیلو	۷۶ ریال
دستمال کاغذی ۲۰ برگی هرجعبه	۱۴ ریال

● پارکینگ فروشگاه برای مشتریان عزیز مجانی است

ساعات کار: ۸½ صبح تا ۹ شب یکسره

تلفن ۶۶۰۷۱۷ تا ۶۶۰۷۱۱

سفر هیئت پارلمانی ایران به آلمان

کشور آلمان خواستار روابط بیشتری با ایران است

دیروز خبر دادیم که آقای مهندس جعفر شریف امامی رئیس مجلس سنا در یک مصاحبه مطبوعاتی و رادیو تلویزیونی گزارشی از سفر هیات پارلمانی ایران که بدعوت رئیس مجلس آلمان فدرال به این کشور کرده‌بود دراختیار نمایندگان جراید و سایر وسائل ارتباط جمعی گذارد . آنچه در زیر میخوانید جریان مشروح این مصاحبه است .

رئیس مجلس سنا که ریاست هیات پارلمانی ایران را داشت در این مصاحبه اعلام داشت در پائیز امسال یک هیات اقتصادی از صاحبان صنایع آلمان به‌ایران می‌آیند تا اجرای طرح‌ها و برنامه‌های آینده ایران و آلمان و امکان سرمایه‌گذاری در این برنامه‌ها را بررسی کنند .

علت دعوت

آقای مهندس شریف امامی در ابتدای این مصاحبه علت دعوت هیات پارلمانی ایران را یادآور شد و گفت دعوتی که از هیات پارلمانی ایران شده بود، ازطرف رئیس مجلس فدرال آلمان بود . موقعی که در جشن ۲۵۰۰ ساله شاهنشاهی ایشان به ایران آمده بودند ، ملاقاتی با من داشتند و اظهار علاقه کرد تا کوششی هممجانبه بمنظور استحکام‌روابط دوستانه دو کشور انجام پذیرد. در همانموقع از من وچند تن سناتورها دعوت کرد که به آلمان برویم .

گروه پارلمانی دوستی آلمان و ایران در مجلس فدرال آلمان تشکیل گردید و ما هم در ایران گروه دوستی ایران و آلمان را بنیاد نهادیم و برنامه فعالیت این گروه نیز در زمینه ایجاد روابط دوستی بیشتر و استحکام مبانی فرهنگ کشور ایران و آلمان است .

بعد از دعوت رئیس مجلس فدرال از هیات پارلمانی ایران با توجه به برنامه‌های دو کشور از آنجا که این همکاریها بیشتر جنبه اقتصادی دارد افرادی انتخاب شدند که آشنائی کامل به زبان آلمانی داشته باشند تا بتوانند با مقامات مختلف مستقیما صحبت کنند و همچنین در امور اقتصادی‌صاحبنظر وبصیرباشند و مذاکرات به بهترین صورت انجام پذیرد . بهمین‌جهت سناتور دکتر طاهر ضیائی رئیس‌اطاق‌صنایع و معادن و بازرگانی ایران، سناتور مصطفی تجدد رئیس کل بانک بازرگانی و سناتور دکتر احمد سید امامی برای عضویت درهیات پارلمانی ایران انتخاب شدند .

ملاقات‌ها

رئیس مجلس سنا گفت دراین سفر ملاقات‌هائی در کشور آلمان صورت گرفت . ابتدا با رئیس مجلس آلمان‌فدرال ملاقات‌داشتیم و مذاکراتی در خصوص روابط دو کشور بعمل آمد و در این ملاقات که نمایندگان هم حضور داشتند امکانات وسیع برنامه پنجم عمرانی‌کشور برای سرمایه‌گذاران آلمانی تشریح گردید . مسئولین اقتصادی آلمان نیز خاطرنشان ساختند که بااستفاده از همه شرائط موجود سعی خواهند کرد به صاحبان صنایع و واحدهای موثر در اقتصاد آلمان برای جذب سرمایه و همکاری با ایران توصیه‌های‌لازم را خواهند کرد .

طاهر ضیائی توضیحاتی دادیم و ضمن تبادل نظر بطور مشروح و دقیقی انتظارات دوجانبه اقتصادی ایران و آلمان تجزیه و تحلیل گردید .و قرار شد هیئت اقتصادی که در پائیز امسال برای مطالعه و کاوش مسائل به‌ایران می‌آیند مطالعات وسیع تری در جزئیات مسائل مورد علاقه بعمل آورند.

در ایران بسازند

آقای مهندس شریف امامی گفت نکته‌ای که به‌آن تکیه کردیم توجه آنها باین نکته بود که بجای تولید پاره‌ای از فرآورده ها در آلمان و فروش آن در حوزه خاورمیانه بهتر است همان کالا را در ایران با دستمزد ارزان‌تر ،مناسب تر تولید کنند واز ایران بسایر کشور ها که همجوار ایران هستند صادر کنند .

این پیشنهاد مورد توجه قرار گرفت و صاحبان صنایع نیازمند باین بودند که موارد مختلف کاررا بررسی کنند و درباره چگونگی تاسیسات آینده‌خود مطالعاتی‌انجام دهند .

ملاقات با صدراعظم آلمان

هیئت پارلمان ایران آنگاه با صدراعظم آلمان ملاقات داشت‌این ملاقات دنباله مذاکراتی که هنگام سفر بایران با مقامات ایرانی‌داشت تعقیب شد. صدراعظم آلمان قبل‌از هر چیز از حسن نیت و درایت شاهنشاه آریامهر که در مسائل و کلیات امور چه مربوط به روابط دو کشور و چه مربوط به‌مصالح سیاسی جهانی دارند سخنانی ایراد کردند .

آقای ویلی‌برانت سپس از توسعه روابط دوستی و همکاری های اقتصادی و فنی دو کشور اظهار خوشوقتی نمود .

رئیس مجلس سنا افزود ما احساس کردیم نهایت حسن نیت و علاقه دراین کار هست ودولت آلمان در این زمینه اقدامات لازم بعمل می‌آورد .

تماس با مجالس محلی :

رئیس مجلس سنا گفت در این مسافرت فرصتی پیدا شد که با چند مجلس محلی آلمان از جمله مجلس‌هامبورک ومجلس‌اشتوتکارت تماس بگیریم .

این دوشهر از لحاظ تجارتی و اقتصادی‌بسیار مهم‌استوفوق‌العاده برای ایران اهمیت دارد ، زیرا قسمت اعظم صادرات آلمان ازاین دوشهر است و ایرانیان بسیاردر هامبورک بکارتجارت‌اشتغال‌دارند. در حقیقت این دوشهر مرکز فعالیت اقتصادی دو کشور ایران و آلمان است .

همکاری وسیع

رئیس هیئت پارلمان ایران گفت دراین سفر نسبت به‌هیئت پارلمانی کمال محبت و مهمان‌نوازی شده است و درهمه جا از پیشرفت‌های ایران اظهار خوشوقتی میشد و ما احساس کردیم که آلمان واقعا علاقه دارد در پیشرفت امور اقتصادی کشور ایران ، همکاری های بسیار وسیع واز روی میلو علاقه داشته باشد من به نتایج مذاکرات‌هیئت پارلمانی ایران‌بسیار خوش‌بین هستم و باتوجه به فوائد متعددی که این ملاقات ها فراهم میسازد ، از هیئت پارلمانی‌آلمان فدرال دعوت‌کردیم‌که بایران‌بیایند. این دعوت قبول و تاریخ آن ، بعدا اعلام میگردد اما میتوان‌پیش‌بینی کرد که این مسافرت در پایان امسال یا اوایل سال آینده انجام پذیرد .

سرمایه داران آلمانی از مشکلات سرمایه گذاری در ایران سخن گفتند

یك هیئت آلمانی برای مطالعه امکانات‌اقتصادی به ایران خواهد آمد

ویلی برانت پیشرفت‌های کشور مارا ستود .

آقای مهندس شریف امامی‌رئیس مجلس سنای ایران در مصاحبه مطبوعاتی ورادیوتلویزیونی .

درگروه دوستی

آقای مهندس شریف امامی گفت بدنبال این ملاقات شربخش باگروه پارلمان دوستی آلمان و ایران نیز دیداری صورت گرفت که طی آن توسعه روابط اقتصادی موردبررسی و گفت‌وگو قرار گرفت که امیدواریم نتایج مطلوب و شایسته‌ای را بوجود آورد .

باصاحبان صنایع

همچنین دریکجلسه‌مخصوص که باصاحبان صنایع آلمان‌برگزار گردید و کلیه اعضای مجمع صاحبان صنایع آلمان یعنی شخصیت‌های مسئول صنایع این کشور درآن‌شرکت داشتندمسائل موردنظر دوکشورازنظر اقتصادی و صنعتی مورد بحث قرار گرفت و حدود این همکاری از همه‌ی جوانب بررسی شد .

دراین دیدار پاره‌ای ازمشکلات سرمایه گذاران آلمانی از طرف مطلعین اقتصادی مطرح گردید که من و سناتور تجدد و سناتوردکتر

مصاحبه با پروفسور «گیلن» چشم پزشك معالج علیاحضرت ملکه پهلوی :

ایران بصورت یک مرکز مهم چشم پزشکی درمیآید

شیروخورشید سرخ ایران ۲۵ هزار عددعینك مدرن نشکن میخرد

پروفسور گیلن

باموافقتنامه‌ای که‌بزودی بین‌ایران وکالج نیویورک امضاء خواهدشد، برای تربیت چشم پزشک وانجام تحقیقات چشم پزشکی ،مبادلات دانشجوئی بین یکی از موسسات آموزشی ایران‌وکالج مذکورصورت خواهد گرفت.

با استفاده از ماشین اندازه‌گیری نبض چشم که در بیمارستان رضاشاه‌کبیر نصب شده‌است‌سکته های مغزی‌و قلبی‌درافراد پیش‌بینی میشود و پزشک خواهد توانست خونریزی های مغزی ایجاد شدهبر اثر تصادف را بدون عکس‌برداری تشخیص دهد .

بزودی برای معالجات بعضی‌از بیماریهای چشم در ایران‌ازدستگاه «لیزر» استفاده خواهد شد .

این‌مطالب‌را عصر دیروزپروفسور مایلز آ. گیلن رئیس گروه‌چشم پزشکی کالج طب نیویورک و چشم پزشک معالج علیاحضرت ملکه پهلوی طی‌یک مصاحبه اختصاصی دراختیار خبرنگار ما گذاشت .

نابغه جهان پزشکی

پروفسور گیلن که فقط ۴۰ سال از عمرش میگذرد در ۱۵ سالگی به دانشگاه راه یافته و در ۱۹ سالگی بارتبه اول در رشته علوم و ریاضی فارغ‌التحصیل شده‌است. وی سپس به دانشکده طبرفته و در ۲۱ سالگی رسما به گروه پزشکان پیوست . درحالی که‌سن اندک او نشان میداد که یک نابغه و موجودی استثنائی است .

وی از سال ۱۹۵۵ به ترتیب در مراکز پزشکی دانشگاه کرنل‌آمریکا و کالج پزشکی نیویورک به امر طبابت و آموزش اشتغال داشته و از ۱۹۶۶ تاکنون ریاست گروه تحقیقاتی چشم پزشکی کالج‌مذکور را بعهده داشته است .وی درمورد کالج طب نیویورک گفت : «این کالج‌یکی‌ازبزرگترین مراکزتحقیقات چشم پزشکی‌دنیا است و تاکنون اعمال جراحی بزرگی روی چشم دراین کالج انجام شده‌است. این مرکز برای‌مداوای آب سیاه دارو های جدیدی کشف کرده که‌بدون عمل‌جراحی بیماری مزبور معالجه میشود .

روشن جدید جراحی

پروفسور گیلن در گفت وگوی‌با خبرنگار ما توضیح داد که در مرکز مزبور تکنیک وروش های تازه‌ای برای عمل جراحی آب‌مروارید و آب سیاه کشف کرده‌ایم بااین روش به‌بیمار اجازه داده میشود بلافاصله‌پس‌از عمل‌جراحی به‌منزل مراجعت‌کند. با تکنیک مزبور عمل جراحی ظرف ده دقیقه انجام میشود . من در این روش ابتدا پارگی کوچکی در بالای‌چشم (بالای قرنیه) ایجاد میکنم وباکمک میکروسکوپ عمل‌را انجام میدهم . این عمل به نحوی صورت میگیرد که پس از انجام با بخیه هائی‌که از یک تارمو نیز باریکتراست محل پارگی بلافاصله‌قفل میشود .

بخاطر طرز بریدگی واین‌بخیه مریض بلافاصله می‌تواند راه‌برود خه‌وراست شود . باید بگویم جدید بودن سیستم عمل من همان پارگی مختصر بالای چشم است .

اندازه‌گیری نبض

پروفسور گیلن در اینجا از ماشین جدید اندازه‌گیری نبض و فشار عروق چشم که بوسیله خودش اختراع شده ، یادکرد و خاطرنشان ساخت با این دستگاه که یکهزاردلار قیمت دارد میتوان فشار رگهای چشم را اندازه‌گیری کرد و چون یکی از علائم سکته‌های قلبی ، باریک‌شدن رگ‌های چشم است ، لذابا گرفتن نبض چشم وضع افراد در مقابل سکته‌های قلبی، روشن میشود و این بزرگترین گامی است که برای افرادی که در معرض خطر سکته‌های قلبی قرار دارند ، برداشته شده است .

برای تحقیق و ساخت این دستگاه از طرف انجمن قلب آمریکا ، یک میلیون دلار در اختیار کالج چشم‌نیویورک قرار گرفت .

خونریزیهای مغزی

همچنین با دستگاه مزبور پس از تصادف افراد بدون اینکه احتیاج به عکسبرداری باشد ، میتوان پی‌برد که آیا بیمار خونریزی مغزی‌کرده است‌یا خیر؟ و نیز با تغییراتی دراین دستگاه میتوان از رگ‌های توی چشم تشخیص دیابت چشم که از بزرگترین علت نابینائی در امریکا است داد .

باید متذکر شوم که این‌دستگاه را با خود به ایران آورده‌ام و اکنون در بیمارستان رضاشاه‌کبیر نصب شده است .

اختراع عینك نشکن

پروفسور گیلن در اینجا عینک جدید نشکنی را نشان‌داد وگفت: «این عینک برای جلوگیری از کور شدن رانندگان با همکاری محقق انگلیسی ساخته شده‌است که در صورت تصادف ، دیگر صدمه‌ای به چشم راننده وارد نخواهد کرد .

شیروخورشید سرخ ایران ۲۵ هزار عدد از این نوع عینک را بدستور والاحضرت شاهدخت شمس‌به‌ایران واردخواهدکرد تادر اختیار افراد بی‌بضاعت بگذارد .

ثمره این عینک‌ها طوری تنظیم شده که به چشم همه میخورد.

وی سپس اشاره به طرح تحقیقاتی که‌خود درزمینه‌مبادلات دانشجو بین ایران وآمریکا برای تربیت چشم‌پزشک طبق‌استاندارد کالج طب نیویورک تهیه کرده است کرد و گفت : بزودی موافقتنامه‌ای بین مرکز تحقیقات چشم پزشکی نیویورک و یک موسسه یا دانشگاه ایران امضاء میشود که براساس آن در ایران دانشجو به آمریکا اعزام خواهد شد و از آمریکا نیز ، برای تحقیق در امر بیماری‌های چشم پزشک به ایران خواهد آمد ..

باید متذکر شوم، برای پیاده‌شدن این طرح ۵۰ هزار دلار مرحمت فرموده‌اند . باید یادآور شوم که شاهنشاه ایران رهبری خردمند و دوراندیش‌اند و میل دارند که ایران بصورت یکمرکز چشم‌پزشکی مهم در خاورمیانه درآید .

پیش‌بینی میشود که پیاده‌کردن طرح مزبور ، احتیاج به پانصد هزاردلار دارد. همچنین‌براساس این طرح دستگاه «لیزر» نیز ، به ایران آورده خواهد شد .

درین جلسه مصاحبه آقای دکتر کیوان‌صالح مدیر بیمارستان رضاشاه‌کبیر شرکت داشت .

دلسوز علاقمند بصیر امین

کاندیدا شوید

انتخابات اصناف درپیش است . با این انتخابات یک پارلمان صنفی تشکیل میشود . و تمام امورصنفی را حل وفصل خواهدکرد .
شما که به‌وجدان صنفی خود پای‌بند هستید ومیخواهید حقوق صنفی‌را حفظ کنید ، شما که دلی آگاه و اندیشه‌ای‌روشن دارید‌وموردا‌عتماد صنف هستید ، شما که برنامه‌ها و نظرهای بلند برای بهبود وضع صنفی دارید ، ومبارزه انتخاباتی را یک‌مبارزه‌شرافتمندانه‌برای‌پیشرفت صنف میدانید‌وشما که‌فردی دلسوز، علاقمند ، بصیر‌وامین هستید، برای عضویت در هیئت مدیره اتحادیه خود کاندیدا شوید .

کاندیدا کنید

و شما که به حفظ حقوق صنفی علاقمند هستید و میدانید در یک نظام صنفی دموکراتیک ، رای اکثریت حاکم است و باید سرنوشت صنف خودرا بدستهای پاك واندیشه های نیك ووجدانهای بیدار بسپارید بهترین کسانی را که به شایستگی و هشیاری ووجدان صنفی آنها اعتماد دارید برای حفظ منافع صنفی و دفاع ازحقوق خود درنظربگیرید .
این‌فرصت،امروزدردستهای شماست افراد دلسوز ،علاقمند ، بصیروامین صنف را برای عضویت در هیئت مدیره‌اتحادیه خود کاندیدا کنید .

ساعت ۱۰ شب فردا

آخرین فرصت برای اعلام نامزدی عضویت در هیئت مدیره ۴۷ اتحادیه صنفی

برای دریافت پرسشنامه و اعلام کاندیداتوری به محل های آگهی شده یا شورای عالی اصناف (خیابان هدایت) مراجعه نمائید .

شهرداری رضائیه رفتگرزن استخدام میکند!

رضائیه ـ آقای مهندس دهستانی استاندار آذربایجان غربی ، در جلسه‌ای که بمنظور بررسی قیمت اجناس وجلوگیری از ترقی غیر معقول نرخ ارزاق عمومی، در تالار استانداری تشکیل شده بود ، پیشنهاد کرد که شهرداری عده‌ای زن برای رفتگری استخدام کند تا وضع نظافت شهر بهتر شود!

دراین جلسه شهردار وچندتن از اعضای انجمن شهر و معتمدین محلی رضائیه حضور داشتند و ابتدا دمتن ازخانمها وآقایان تحصیلکرده بعنوان بازرسین مخفی شهرداری انتخاب شدند ، تاکنترل نرخ ارزاق عمومی را در ده منطقه شهررضائیه بعهده بگیرند . براساس طرحی که در این جلسه مطرح شد هریک از بازرسان مزبور ،درمنطقه خود گرانفروشانو متخلفین رادر اسرع وقت به استانداری وشهرداری معرفی خواهند کرد تا از کار آنان جلوگیری بعمل آید.

دراین جلسه یکی از حضار از وضع‌نظافت شهر انتقاد کرد وشهردار در پاسخ وی گفت :

ـسیصد نفر رفتگر شهرداری از عهده نظافت‌شهر رضائیه که روزبروز بروسعت آن افزوده میشود برنمی‌آیند .

سپس استاندار پیشنهاد کرد که شهرداری تعدادی رفتگر زن استخدام کند تاوضع نظافت شهر بهتر شود !

بازهم حکایت دیپلم ادبی

حاشیه پرداز

هادی خرسندی

(حکایت) از حاتم طائی پرسیدند از خود سخی‌تر و بخشنده‌تر و باگذشت‌تر دیده‌ای ؟ گفت بلی . عموم دیپلم گرفتگان‌رشته ادبی(!) که حال‌و احوال‌و مال‌و منال وعمربی مثال خود در طبق اخلاص گذارند و نثار کنند تا مدرك لازم گیرند . حال آنکه واقفند که این متاع را در بازار استخدام خریداری نیست ! و بدینجهت من‌آنان را از خود با گذشت‌تر و وارسته تر یافتم !

***

(حکایت) از امیر تیمور پرسیدند چگونه از سربازی به سرداری رسیدی ؟گفت دیپلم ادبی نداشتم و بدین جهت ترقی کردم !

***

(حکایت) لقمان راگفتند ادب از کی آموختی ؟ گفت از هرکه آموختم کاربیخودی کردم (!) اگر «طبیعی» یا «ریاضی» آموخته بودم خیلی وضعم بهتر بود !

***

حال و روز این دیپلمه‌های ادبی هم حکایتی است .وقتی صحبت از دیپلمه ادبی می شود آدم دیگر دلش به‌حال بقیه دیپلمه ها نمی سوزد !

آقای غلامرضاارجمندی‌از بروجرد حکایت تازه‌ای در این زمینه برای حاشیه‌پرداز فرستاده‌اند که در عین شیرینی تلخ است . (یا بالعکس) و حاشیه پرداز ، درج متن نامه ایشان را به فرصت دیگری موکول می کند ، زیرا امروز کار مهمتری دارد :

حاشیه‌پرداز می خواهددر اینجا از وزارت محترم‌پست و تلگراف و تلفن و اداره محترم پست تهران و اداره محترم پست بروجرد تشکر کند که با توجه به این که آقای ارجمندی دیپلمه ادبی هستند ،معذالك نامه‌ایشان هم مثل نامه دیگر مردم به مقصدش رسیده و در این مورد تبعیض قائل نشده‌اند ! حاشیه پرداز همچنین از آن تمبر فروش بروجردی که نقیصه دیپلم ادبی داشتن این آقا را ندید گرفته و بدون پروا ! تمبر به ایشان‌فروخته سپاسگزار است . وامید است که سازمان امور استخدامی و سایر موسسات و ادارات دولتی و ملتی‌وملی نیز از اداره پست سرمشق بگیرند و اینقدر سرکوفت‌به دیپلمه های ادبی‌و کشاورزی و از این قبیل نزنند . خوب این ها هم گناهی ندارند . بچه بوده‌اند ، عقلشان نرسیده ، شیطان گولشان زده ، رفته‌اند این رشته را خوانده‌اند !چه‌می توان کرد؟ پرتونیکان نگیرد هر که بنیادش بد است ـ تربیت نا اهل را چون گردکان بر گنبد است !

طفلکی ها خیال کرده‌اند آدم اگر رشته ادبی‌بخواند، می تواند ترقی کند . وزیر شود ، وکیل شود ، رئیس شود ، مدیر کل شود !کسی هم نبوده راهنمائیشان کند . بعد هم چون مهر و امضای وزارت محترم آموزش و پرورش را زیر مدرك خود دیده‌اند ، خیال کرده‌اند حضرات زیر حرف و مهر و امضایشان نمی زنند وحرف مرد یکی است .

بهرحال اگر آن هااشتباه کرده‌اند، مسئولین استخدامی و مدیر کل های محترم کارگزینی ، نباید اشتباه کنند . اصلا کار مملکت لجبازی برنمی دارد وشایسته است که مثل همان تمبر فروش بروجردی و مثل هر نانوا و بقال و قصاب وبلیط فروش وواکسی و سلمانی، که فرقی بین افراد دیپلمه طبیعی ، ریاضی و ادبی نمی گذارند و در مقابل همه یکسان عمل می کنند ، مقامات مسئول هم تبعیض‌ها را از بین ببرند ، و ازصنوف فوق . سرمشق بگیرند ،این ها هم تقصیری ندارند . خدا اینجورشان کرده !

از گرماست یا ازمستی؟

اصفهان ـ اینهم از صحنه های‌جالبی است که نظیرش را درتمام شهر های بزرك بسیار میتوان‌دید، اما شاید کمتر پیش آمده باشد که چنین صحنه‌ای روی فیلم عکاسی ثبت شود .

این اتومبیل شماره ۲۱۶۷۱ تهران ب است که‌گویاازگرمای هوا بەتنك آمده و به باغچه چمن‌پوش وسط خیابان چهار باغ پناهنده‌شده‌است، تا روی چمن و درسایه درختان لختی بیاساید !

اما جالب‌اینکه‌صاحب اتومبیل که درعالم مستی ندانسته دست باین شیرینکاری‌زده است(وحتما درحال هوشیاری اگر یك صبح تا شب هم زحمت میکشیدموفق به انجام چنین کاری نمیشد !) جنان از خود بیخود بوده که تابلو «سرعت ممنوع» بزرگی‌را هم که سرراهش بوده زیرگرفته است !

ببینید صحنه چقدر جالب است که اصفهانی های باهوش و نکته سنج که باین زودیها چیزی توجهشان را جلب نمی کند ، صف کشیده‌اند و دارند این‌صحنه را باکنجکاوی تماشا میکنند !

گرازها ، مأموران را فراری دادند!

«سمیرم» شهرضا ـ خوک های وحشی(گراز ها) راه را بر ماموران‌ثبت احوال‌سمیرم بستند و آنها را از دهکده «گرموك» ،سمیرم‌فراری‌دادند

ماموران ثبت احوال سمیرم، برای رسیدگی به امور ثبتی‌و صدورشناسنامه برای‌نوزادان دهکده «گرموك» ، با موتو- سیکلت عازم‌این‌روستا بودند، ولی بین‌راه در چند کیلومتری قریه «گرموك» ، گله‌ای از خوکهای وحشی‌به طرف‌آنها هجوم بردند.

ماموران ثبت احوال که جان خودرا در خطر دیدند، به سرعت‌ازدهکده «گرموك» فرار کردند و راهی سمیرم شدند و جریان را به مقامات اداره خود اطلاع دادند.

برای مقابله با خوکهای وحشی ، به هر یک از کارمندان ثبت احوال سمیرم، یک تفنگ‌شکاری‌و چند گلوله داده شد و آنها این‌بارمسلح ومجهز راهی روستای‌گرموك شدند.

بار دیگر ، گراز ها ، به طرف ماموران ثبت احوال حمله‌ور شدند،اما این‌بارآنها به خوکهای وحشی امان ندادند و با کشتن ۶ راس‌از خوکهای وحشی، راه رابرای خود بازکردند . و بقیه‌خوکها هم با شنیدن صدای گلوله ، متواری شدند.

کشاورزان دهکده«گرموك» میگویند :

ـ خداراشکر که ماموران ثبت احوال به اینجا آمدند و باعث شدند گراز ها دهکده ما را ترك کنند ، چون پیش از این ، همین گراز ها ، زیان های فراوانی به زمین های مزروعی ما زده بودند!

شهرهای خبرساز جهان

پلیس شیکاگو قاتل است ؟!

شیکاگو ـ پلیس شیکاگو چند روزی است که دورانی بحرانی‌واضطراب را میگذراند . زیرا هم‌اکنون یکگروه‌از ماموران «اف . بی. آی» (پلیس فدرال آمریکا) مشغول‌بازجوئی و تحقیق از افراد پلیس شیکاگو هستند، تا در میان آنها عده‌ای قاتل‌را پیدا کنند!

مامورانِ«اف.بی‌آی» معتقدند که در چند قتل مرموزکه اخیرا در شیکاگو اتفاق افتاده است، عده‌ای ازافرادپلیس‌شیکاگو شرکت داشته‌اند !

جریان از این قرار است که در پنج‌ماه اخیر اجساد ۶ نفر دربرکه‌ها وبندرگاه شیکاگو کشف شده‌است‌که همگی سیاهپوست واز عمده‌فروشان هروئین در شیکاگو بوده‌اند.

ماموربن «اف .بی.آی» اظهار نظر کرده‌اند که این ۶نفر چون از دادن رشوه به بعضی از افراد پلیس شیکاگو ، که‌از اسرار آنها آگاه بوده‌اند ، خودداری کرده‌اند ، بدست همان افراد رشوه‌خواه پلیس کشته شده‌اند.

ماموران پلیس فدرال آمریکا کەکار بازجوئی از افراد مشکوك پلیس شیکاگو را بعهده دارند ، نظر داده‌اند که بعضی از مقتولین را افراد یونیفورم‌پوش پلیس بداخل اتومبیل‌های پلیس کشانده‌اند و آنها را بەبهانه بردن به مرکز پلیس ،بخارج شهر برده‌اند و به‌قتل رسانده‌اند !

هفته گذشته نیز گروهبان رابینسون ، یکی از ماموران پلیس فدرال آمریکا که کار تحقیق از سه پلیس مشکوك‌شیکاگو را بعهده داشت ، ناپدید شد و برابهام این مساله افزوده‌شد.

گروهبان رابینسون (صاحب عکسی که ملاحظه می‌کنید) یک پلیس سیاهپوست بوده واکنون گفته میشود چون او به اسراری از چگونگی قتل ۶ نفر، بوسیله پلیس شیکاگو دست‌یافته بود بقتل رسیده است.

جستجوگر گنجهای حضرت سلیمان دستگیر شد

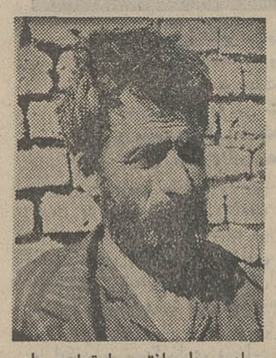

اصفهان ـ مرد سی و هشت ساله‌ای‌بنام «علیشاه‌بدرمطلا» که مدعی است درخواب محل گنج های حضرت سلیمان را پیدا کرده‌است در روستای «لنجان» اصفهان دستگیر شد .

«علیشاه» از اهالی یکی از روستا های آذربایجان است و پس از ماه ها جستجو خودش راباین‌روستا رسانده بود . وی هنگامی دستگیر شد که سیزده روستای منطقه لنجان را کاوش کرده‌بود و دراین محل مشغول بالا رفتن‌ازدیوار خانه یکی از اهالی بود !

علیشاه که توسط سپاهی دانش روستاوچند تن از اهالی دستگیرشد، درپاسگاه ژاندارمری گفت :

ـ من حضرت سلیمان را در خواب دیده‌ام . ایشان فرمودند «تو بالاخره به گنجهای من دست خواهی یافت برو و در بلادااصفهان‌درمحلی‌بنام‌لنجان» جستجو کن ، هنگامی که گنج های مرا یافتی بامقداری از آن شهری‌بنام «سلیمانیه» بساز که بزیبائی بهشت برین باشد !»

علیشاه‌از پاسگاه ژاندارمری تحویل پزشك قانونی گردید و پزشك‌پس‌از معاینه او تشخیص دادکه وی دچار بیماری روانی نیست ، بدین ترتیب برای وی پرونده‌ای تشکیل شد که برای رسیدگی بیشتر بدادگاه‌فرستاده شد !

بانوی خیرخواه مانع استعفا شد!

مشهد ـ یک بانوی خیر مشهدی برای توسعه و گسترش بیمارستان سوانح مشهد مبلغ ده میلیون ریال در اختیار انجمن شهرستان مشهد قراردادو به این ترتیب اعضای انجمن مدت مهلت استعفای خود را تا دو هفته دیگر تمدید کردند !

اعضای انجمن شهرستان مشهد ،چندروز قبل ، بعنوان اعتراض نسبت به وضع نابسامان بیمارستان سوانح مشهد ، تصمیم به استعفای دسته جمعی گرفتند و به مسئولان‌مربوط یادآورشدند که نسبت به سر و سامان دادن بوضع بیمارستان اقدام کنند.

بدنبال تصمیم اعضای انجمن شهرستان ، یک زن نیکوکار مشهدی‌مبلغ‌ده میلیون ریال در اختیار اعضای‌انجمن گذاشت و اعضای انجمن نیز باوصول این مبلغ به مسئولان بیمارستان پیشنهاد کردند که با صرف این پول ظرف مدت ۲ هفته دیگر بوضع داخلی بیمارستان سروصورتی دهند، وگرنه استعفای دسته جمعی آنها ، صورت عمل بخود خواهد گرفت !

آگهی استخدام

وزارت کشور برای خدمت در دفاتر مهندسی استان ها و فرمانداری‌های کل کشور براساس مفاد آئین‌نامه استخدام افراد پیمانی از محل اعتبار طرح عمرانی غیر مستمربه افراد مشروحه زیر نیازمند میباشد:

۱ـمهندس راه و ساختمان (فوق‌لیسانس)	۲۰نفر
۲ـمهندس معمار (آرشیتکت) فوق لیسانس	۱۵نفر
۳ـ تکنیسین راه وساختمان	۳۳نفر
٤ـ نقشه بردار	۲۳نفر
٥ـ نقشه کش	۱۳نفر

شرایط ثبت نام :

الف ـ گواهینامه انجام خدمت زیر برچم و یاگواهی‌معافیت دائم غیر پزشکی .

ب ـ نداشتن تضمین تعهد خدمت در سازمان‌های دولتی .

داوطلبان تقاضای خودرا بضمیمه مدارك و دو قطعه عکس ٤×٦ حداکثر تاتاریخ بیستم تیر ماه سال جاری دروزارت کشور بدبیرخانه معاونت امور شهرداریها تسلیم و رسیددریافت دارند تاریخ مصاحبه و آزمایش متعاقبا باطلاع متقاضیان‌خواهد رسید. ضمنا افرادی که دارای سابقه خدمت در رشته‌مربوطه باشند بر سایرین مقدم خواهندبود.

وزارت کشور

شماره گیر اتوماتیك برای هرنوع تلفن

فقط با فشار دادن یك دکمه تا سی شماره تلفن خارجی‌و یاداخلی شما بدون برداشتن گوشی بطور اتوماتیك گرفته میشود .

شرکت‌دفتر ماشین

خیابان عباس آباد تقاطع روزولت‌ساختمان‌دفتر ماشین تلفن ۸۳۹۳۶۱

امروز دوشنبه ۱۹ تیرماه ۱۳۵۱ آقای پرویز سعیدی برای بازدیداز چند کارگاه صنعتی مبل وقاب‌سازی بنابدعوت روسای آن کارخانه‌ها به اروپا عزیمت مینماید تا ضمن بازدید از کشور های ایتالیا ـ اسپانیا ـ فرانسه و آلمان و چند کشوردیگر بمنظور آشنائی باماشین آلات مربوطه قراردادی مبنی بر ورود آنها به ایران منعقدکنند.

آ ـ ۸۶۶۷

آقای سیدرضا ذاکری ارمکی ۱٤ ساله «عکس‌مقابل» چندروز است از خانه خارج و مراجعت ننموده کسانیکه از وی اطلاع دارند خواهشمند است به کلانتری یا خیابان سلسبیل چهار راه مرتضوی کوی توانا پلاك ٤ اطلاع دهندو خانواده‌ای را متشکر سازند .

آ ـ ۸۶۹۹

دوره راهنمائی تحصیلی کودکستان و دبستان مهین

روز های زوج در دو محل زیر ثبت نام مینماید .

باغ صبا ـ خیابان ملك باغ صبا خیابان سلیم ـ تلفنهای ۷۵۰۲۹۹ ـ ۷۵۱۷۶۲ وسیله ایاب‌وذهاب آماده است .

موتور پمپ دیزل مارگو

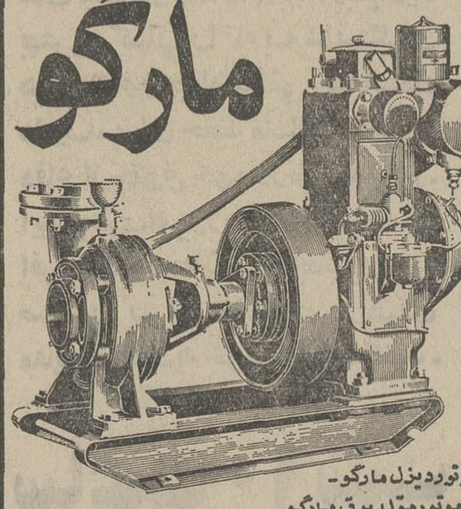

وموتوردیزل مارگو ـ موتورومولدبرق مارگو

قوی ـ ساده ـ ارزان

موتورپمپ دیزلی «مارگو» باصرفه‌ترین ومحکمترین پمپ برای‌آبیاری‌است. موتورپمپ دیزلی «مارگو» به‌صورت ثابت و "سیار" ، درانداز ه وقدرت های مختلف وبالوازم یدکی فراوان‌وارزان ، درتمام‌نقاط‌ایران دردسترس شماست.

با داشتن موتورپمپ «مارگو» هرگز نگران کم‌آبی نخواهید بود.

انواع مختلف موتورپمپهای دیزلی «مارگو» ساخت کارخانجات معظم :

کرلوسکار ـ اویل انجینز ـ کیمتد ـ پونا ـ ایندیا

برای استفادهٔ مقاطعه کاران نیزموجود است

نماینده انحصاری :

Kirloskar

شرکت ایران مارگو محدود

خیابان آیزنهاور ـ شماره ۲۲۲ بین چهارراه اسکندری وکندی

ساختمان مارگو ـ تلفن ۹۲۱۰۸۴ ـ ۹۲۱۰۸۳

ایران مارگو

(Issued in conjunction with the Engineering Export Promotion Council, Calcutta INDIA)

تبریکات

جناب آقای دکتر حسین الماسی

انتصاب شایسته شما را به مقام معاونت بانك رفاه کارگران صمیمانه تبریك میگوئیم .

حکاکی . شیخی . کاظمی

آ ـ ۸۶۹۷

جناب آقای دکتر الماسی

انتصاب‌بجا و شایسته شمارابه‌سمت معاونت بانك‌رفاه‌کارگران صمیمانه تبریك میگوئیم .

اخوان تاج‌زاد

آ ـ ۸۶۹۵

جناب آقای اله مرادبخشی

انتصاب آنجناب را به فرمانداری شهرستان آمل تبریك می‌گوئیم .

قزوین ـ حاج‌فضل‌اله فلاح‌زاده ـ یداله فلاح‌زاده ـ روح‌اله فلاح‌زاده

آ ـ ۲۵۰۶٤

جناب آقای یداله عادلی

مافرهنگیان لرستان که مدتی افتخار همکاری با جنابعالی را داشته‌ایم صمیمانه‌ترین تبریکات خود را بمناسبت انتصاب شما بسمت‌معاونت فرمانداری کل چهارمحال‌بختیاری وفرماندار شهرستان شهرکرد تبریك گفته توفیق جنابعالی را در راه خدمت بشاهنشاه آریامهر و میهن عزیز از خداوند بزرك مسئلت داریم .

خرم‌آباد لرستان ، محمدرضا جزایری ، روح‌اله سراجی ، حسین جزایری ، حشمت‌اله عقیلی ، خدارحم رشیدی ، علی محمدامین ، نعمت‌اله سلاح‌ورزی ، حمید عباسیان ، کیومرث بهاروند احمدی ، بهمنی ، رشنو ، هادی‌میر ، عباس ثابت ، اسحاق عیدی، لطف‌اله رجبی ـ تلگرافی

آ ـ ۲۵۰۸۸

جناب آقای کمال‌الدین همایونفر

انتصاب شایسته آنجناب را بسمت فرمانداری بروجرد صمیمانه تبریك عرض مینماید . توفیق و موفقیت بیشتری برای شما آرزومندم .

هشتهر ـ حسن جعفری

آ ـ ۲۵۰۹۰

جناب آقای دکتر حسین الماسی

انتصاب جنابعالی را به معاونت بانك رفاه کارگران تبریك عرض نموده و موفقیت روزافزون آن‌جناب را از خداوند خواستارم .

حسین موسویان

آ ـ ۸۷۰۱

دبیرستان بازرگانی پازند

برای‌رشته‌های تخصصی بازرگانی ـ حسابداری بانکداری تعدادی دانش‌آموز میپذیرد ـ نام نویسی تا پایان تیر ماه نشانی ـ شرق دانشگاه خیابان آناتول‌فرانس ـ شماره ۲۱ تلفن ٤٥۲۱۱

یک ساختمان؟

هرقدر باعظمت وزیبا باشد

دردرجه اول

باید مسائل بهداشتی درآن کاملا رعایت شده باشد

آگهی خرید گوشت

سازمان گوشت کشور درجهت حمایت از تولید کنندگان دام و دامپروران علاقمند است تا جائی که امکان دارد از وارد کردن گوشت و دام زنده از خارج کشور احتراز و گوشت مورد نیاز خود را از داخل‌تهیه نماید . روی این اصل در نظر دارد بره ، شیشك ، میش ، بز، و بزغاله مورد احتیاج خود را در تمام‌فصول سال باقیمت متوسط هر کیلو گوشت ۹۰ ریال و با شرایط مساوی در تحویل از طریق کش‌کشی به دوال متداول کنونی در کشتارگاه تهران و با انعقاد قراردادهائی خریداری نماید .

دامدارانی‌که مایل بانعقاد قرارداد میباشند میتوانند با مراجعه به اداره دبیرخانه سازمان گوشت کشور (تخت جمشید جنب شرکت نفت پلاك ۸۰) برك شرایط‌مزبور را دریافت وحداکثر لغایت سی‌ام مردادماه سال جاری پیشنهادات‌خود را به این سازمان ارائه نمایند .

سازمان گوشت کشور در اجرای این امر تسهیلات لازم رابرای متقاضیان فراهم خواهد نمود بدیهی است چنانچه در موعد مقرر پیشنهاد کافی و قابل ملاحظه‌ای به سازمان نرسد این سازمان بمنظور تامین گوشت مورد احتیاج و تنظیم برنامه‌های خود و جلوگیری از کمبود گوشت در فصل زمستان و بهار ناچار است‌نسبت بخرید گوشت زنده و گوشت از خارج اقدام نماید م الف ۵۶۶۲

سازمان گوشت کشور

اطلاعیه
آمادگی ودبستان دانش وهنر

برای سال تحصیلی ۵۲ـ۵۱ صبح‌ها از ساعت ۸ تا ۱۲ عصر ها از ۴ تا ۷ بعد ازظهر همه‌روزه ثبت‌نام میکند
برنامه تابستانی شامل : کلاسهای تقویتی ـ تمرین‌زبان انگلیسی وفرانسه بوسیله معلمین با تجربه رقص و موسیقی نقاشی ، کاردستی ، فیلم ، گردش علمی ، استخر،پانیناژ باسرویسهای مجهز .

نشانی : تخت طاوس ـ شاه عباس شمالی، کوچه خاوری
تلفن ۶۲۱۸۰۷

آگهی مزایده فروش دو دستگاه ساختمان

شرکت سهامی شیلات‌ایران عرصه و اعیان دو دستگاه ساختمان ملکی خود را به‌شرح زیر:
۱ـ یکدستگاه ساختمان واقع در خیابان‌شوش نزدیک میدان راه‌آهن بپلاک ثبتی شماره ۴۷۵۹/۱ و بمساحت ۱۰۶۷/۲۱ متر مربع زمین و ۱۲۸۰ متر زیربنا دارای آب و برق شامل یك قطعه زمین ، پنج‌باب مغازه یکدهنه ، دوباب‌مغازه دو دهنه ، یکباب ساختمان مسکونی دوطبقه، دو مسافرخانه باحیاط‌وسه ساختمان دوطبقه که‌تمامی آنها به سه قطعه تفکیك و مجزا شده و درحال حاضر کلا در اجاره می‌باشد .
۲ـ یکدستگاه ساختمان واقع در خیابان‌حافظ مقابل کوچه سپهبد امیراحمدی به‌پلاکهای ثبتی شماره ۸۹۸ الی ۹۰۳ و مساحت ۳۳۳/۹۵ متر مربع زمین و ۶۰۰ متر زیربنا دارای آب و برق شامل ۴باب‌مغازه و ۵دستگاه آپارتمان که تماما تخلیه شده وبدون مستاجر می‌باشد . از طریق مزایده با وضع‌موجود بطور نقد بفروش میرساند .
داوطلبان میتوانند همه‌روزه تا تاریخ ۵۱/۴/۳۰ به محل شرکت واقع در خیابان پهلوی ،خیابان زرتشت ، خیابان دوم ، پلاك ۳۳ مراجعه و با راهنمائی مامورین شیلات از املاك مذکور دیدن نمایند . پیشنهاد دهندگان اعماز اینکه داوطلب خرید یك یا هردو دستگاه مذکور باشند بایستی مبلغ پیشنهادی خود را نسبت بهر دستگاه ساختمان جداگانه با عدد و حروف در برگ‌پیشنهاد مشخص و اعلام نمایند ضمنا برای هریك از دوساختمان مبلغ ۲۵۰۰۰۰ ریال بعنوان سپرده شرکت در مزایده بحساب شماره ۱۷۳۶ شرکت سهامی شیلات ایران در نزد بانك مرکزی ایران تودیع و رسید آنرا بضمیمه پیشنهاد خود در پاکت لاکو مهر شده‌بدفتر شرکت سهامی‌شیلات ایران به نشانی فوق‌الذکر حداکثر تا ساعت ۹ صبح روز ۳۱ تیرماه ۱۳۵۱ تسلیم و رسید دریافت دارند .
پیشنهاد های واصله در ساعت ۱۰ صبح همان روز در دفتر اداره‌حقوقی باز و قرائت‌خواهد شد . حضور پیشنهاد دهندگان یا نمایندگان قانونی آنها در کمیسیون مزایده آزاد است از تاریخ قرائت پیشنهاد ها ظرف یکهفته برنده مزایده اعلام میشود . شرکت در مزایده و دادن پیشنهاد بمنزله قبول اختیارات و تکالیف قانونی شرکت شیلات‌ایران‌طبق مقررات‌آئیننامه معاملات دولتی خواهد بود .
به پیشنهاد های فاقد سپرده و مشروط و پیشنهادهائی که بعداز مهلت مقررسد ترتیب‌اثر داده نخواهد شد . شرکت در رد یا قبول کلیه پیشنهاد ها مختار است هزینه ثبت سند انتقال‌در دفترخانه اسنادرسمی بعهده خریدار خواهدبود . خریدار نباید مشمول ممنوعیت قانون راجع‌بمنع مداخله وزرا و نمایندگان مجلسین و کارمندان دولت در معاملات دولتی و کشوری مصوب دیماه ۱۳۳۷ باشد . م الف ۵۷۵۷ ۱ـ۲ ۱ـ۲۵۶۳۶ شرکت سهامی شیلات ایران

آگهی برای اطلاع اهالی محترم مشهد

محدوده ممیزی منطقه ۲ شهر مشهد

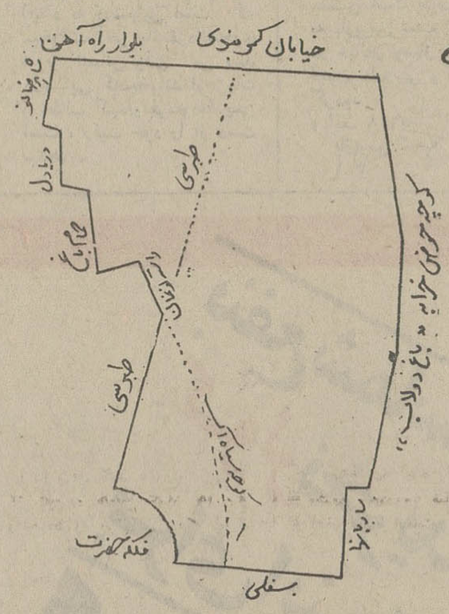

در اجرای ماده ۷ قانون نوسازی و عمران شهری به اطلاع کلیه مالکین اراضی و ساختمان‌ها و مستحدثات واقع در محدوده زیر میرساند که ممیزی منطقه دو (۲) پایان یافته لذا از کلیه مودیان محترم دعوت می شود با مراجعه به سازمان‌ممیزی و درآمد نوسازی در شهرداری مشهد از نتیجه ممیزی املاک خود اطلاع و عوارض تعیین شده‌را شخصا و یا با مشورت مامورین سازمان ممیزی بحساب ۳۵۰۰۰ بانک ملی ایران در هر شعبه مشهد که مایل باشند واریز و درصورتی که به نتیجه ممیزی اعتراض قانونی داشته باشند ظرف ۴ ماه از تاریخ نشر این آگهی رونوشت یا فتوکپی قبض پرداخت عوارض بمیزان بهاء اعلام شده از طرف مالک بضمیمه برگ اعتراض خود بدفتر شهرداری ارسال دارند در صورت عدم اعتراض در مدت فوق ممیزی قطعی خواهد بود م الف ۵۰۸۵
آ ـ ۲۳۱۰۴ شهردار مشهد - دکتر معتمدی

بزودی در محل تازه خود
روبروی دانشگاه تهران
آغاز بکار می‌کند تلفن ۶۱۶۲۵
مرکز نشر سپهر

قابل توجه جناب آقای وزیر محترم کشور و جناب آقای شهردار پایتخت و انجمن شهر

از بدو تصدی آقای اکبر عمرانی به شهردار منطقه ۴ و آقای آشوری به قائم‌مقامی ساکنین جنوبی غربی طهران خیابان قزوین و سلیمانیه و خیابانهای تابعه که سالهای متمادی‌درانتظار عمران و آبادی بودند ، عمران آبادی در این منطقه شروع و شخصا آقایان تمام حوزه شهرداری‌رازیر نظر دارندلذاازینجانبان برخود لازم دانستیم از آن مقام تقاضا نمائیم از این افراد لایق و خدمتگزار شاه و مردم تشویقی بعمل آید .
انجمن محلی اصلاح امور غرب طهران ـ حاج هاشم سلیمانی. حاج حسین عظیمی. حاج حسین بیگدلی . حاج محمد خلج. حاج اصغرهبران .
۱ـ۲۵۴۹۲

جناب آقای دکتر شادمان استاندار معظم‌استان‌مرکزی

فعالیتهای شبانه روزی آقای حسین‌قاسمی‌نژاد شهردار منتخب انجمن محترم شهر قم در انجام تمام امور بخصوص تقلیل قیمت ارزاق‌و میوه‌جات زبانزد همگان گردیده و صنف گوشت گاو فروش با تقلیل بهاء گوشت گاو آمادگی و همکاری خود را باستاد مبارزه با گرانفروشی و بازرسان منتخب آن جناب‌اعلام میدارد .
از طرف هیئت مدیره صنف گوشت گاوفروش قم حسین حمامیان ـ غلامحسین یحیائی ـ جواد گیوه‌چی
آ ـ ۲۵۰۶۶

آگهی پذیرش دانشجوی مامائی

آموزشگاه عالی مامائی دانشکده پزشکی دانشگاه تهران جهت تحصیل در دوره بیست و ششم عده‌ای دانشجو باشرایط زیر می‌پذیرد:
الف ـ ثبت نام از اول مرداد ماه ۱۳۵۱ لغایت سی‌ام مردادماه ۱۳۵۱ .
ب ـ کنکور پنجم شهریور ماه ۱۳۵۱.
ج ـ مدارك مورد نیاز ۱ـ لیسانس پرستاری ۲ـ۱۲ قطعه‌عکس ۴×۶ـ ۳ـ رونوشت یافتوکپی ازشناسنامه ۶ برگ
مواد کنکور :
۱ـ معلومات عمومی ۲ـ زبان ادبیات فارسی ۳ـ زبان‌انگلیسی یافرانسه ۴ـ پرستاری.
داوطلبان جهت کسب هرگونه اطلاع میتوانند درساعات اداری به آموزشگاه عالی مامائی واقع در شاهرضا اول‌خیابان درختی مراجعه نمایند م‌الف ۵۶۳۲ .
آموزشگاه عالی مامائی دانشکده پزشکی دانشگاه تهران
آ ـ ۲۵۱۴۸ ۱ـ۳

قابل توجه داروخانه‌های محترم کشور

خواهشمند است سری ساخت بشماره های ۵۰۱۲۵ و ۵۰۱۲۶ و ۵۰۱۲۸ و ۱۱۲۱۰ قرص تنیادین را به شرکت یا ویزیتور های مربوطه اعاده فرمائید .
شرکت لابراتوار داروسازی میسین
۱ـ۲۵۶۹۸

آگهی برای اطلاع دارندگان پروانه خرید و فروش اشیاء عتیقه

بیرو آگهی مورخ ۱۵ تیرماه ۱۳۵۱ مندرج‌در جراید کیهان و اطلاعات چون مدت اعتبار پروانه های صادره مربوط به خرید و فروش اشیاء عتیقه منقضی گردیده و بایستی تمدید و تجدید گردد بدینوسیله باطلاع کلیه اشخاص ذینفع میرساند که از تاریخ انتشار این‌آگهی ظرف مدت ۱۵روز در مرکز باداره کل باستان‌شناسی و فرهنگ‌عامه و در سایر نقاط به اداره فرهنگ و هنر استان مراجعه نمایند .
پس‌از انقضای مدت مزبور از ادامه کار اشخاصی که‌پروانه کار خود راتمدید نکرده باشند جلوگیری‌و طبق قانون باآنان رفتار خواهد شد .
وزارت فرهنگ و هنر
آ ـ ۸۷۱۱

گزارش : مهدی باختر

برای بهره برداری ازآب حسین‌آبادجلسه پرشکوهی درکرمان با حضور استاندار تشکیل شد

یك مسئله‌ی سی ساله‌باعظمت‌غول‌آسای خود گشوده شد

ارزیابی خدمت استانداران

آقای‌مصطفی درخشش‌استاندار بدرخواست آقای مهندس کارگر شهرداروآقای حسینی سرپرست آب شیر قطورآب را میگشاید. در این لحظه موج هیجان و شادی عمیقی‌در مردم برانگیخته شده است .

چون این ریورتاژ ارتباط به یک مسئله تاریخی دارد طبیعتا کمو کیف موضوع آن نیز با مسائل متعددی در محیط کرمان ارتباط دارد .
از اینرو ضرورت داردخوانندگان در سطح مملکت یک سابقه‌ذهنی ولو محدود از قضیه آب حسین آباد داشته باشند . از دامنه‌ها و شکافها و کانال های طبیعی برکت خیز قسمتی از کوهستان های کرمان در ارتفاع بیش از دو هزار متر از روزگاران قدیم ماده سیاله حیاتی آب بصورت‌امواج عظیم خروشان همچون مروارید غلطان بدشت پهناور موسوم به حسین‌آباد سرازیر میشد ، این آب گوارا و خوش طعم و شفاف منبع تغذیه غنی مزرعه ها و زمین های بخش بزرگی از پهندشت کرمان زمین بود . در حقیقت‌باید گفت آب حسین‌آباد، از نقطه‌نظر آزمایشهای فیزیکی و شیمیائی با بهترین استانداردهای آب دردنیا رقابت میکند بنابراین تامین‌مصرف آشامیدنی این آب طی سی‌سال در مرکز ثقل توجه مردم کرمان قرار داشت و در خلال این مدت در اوضاع و احوال متفاوت اقدامات سخت‌دامنه داری‌درزمینه تاسیس شبکه انتقال آب مذکوربه عمل آمده بود لیکن شرایط نامساعد ، استفاده از قنات حسین‌آباد را بدفعات مواجه با شکست میکرد . باوجوداین هرگز نفس‌این ایده و طرح‌در فکروذهن مردم تحلیل نرفت بلکه روز بروز وسعت و قدرت بیشتری پیدا کرد تا اینکه در یک مرحله‌ی حساس مردم خود قاطع تصمیم گرفتند از نظر اقتصادی و فنی تجهیزات لازم را فراهم آورند . تا آب را به شبکه آبرسانی شهر برسانند. اما به‌علت جمع نشدن امکانات لازم چنین فکری عملی نشد . بهر حال قدمت درخواست مردم‌بخوبی میتواند نمودار اهمیت بهداشتی آب حسین‌آباد باشد . ارزش آزمایشگاهی این آب بسیارعالی است گروهی از جماعت کرمانی آنرا دارای خاصیت شفابخش می دانند هرچه باشد آبی است که با آشامیدن آن احساس شادی مطبوع لذت بخشی‌در آدمی‌ایجاد میکند .

خصوصیت دیگر آب حسین‌آباد

همچنانکه اشاره شد طی یک نسل بیشتر مردم کرمان همه‌نیروی خود را تجهیز کردند تا بتوانند شرایط لازم برای استفاده ازآب حسین‌آباد را فراهم کنند بدیهی است درخواست های تصادعدی مردم و همت و فعالیت مسئولان امر سبب حل این مسئله عظیم تاریخی شد و این قضیه یک بعد اقتصادی و روانشناسی پیداکرده بود بطوریکه تدریجا مردم معتقد شده بودند چنانچه‌با تاسیس‌شبکه انجام گرفت ودر این راه‌دستگاه های دیگرنیز همکاری لازم به عمل آوردند .
شهردار اظهار داشت آب حسین‌آباد با نیروی ثقل خود حرکت میکند و هیچگونه هزینه‌ی فوق‌العاده‌ای به سیستم اقتصادآن مترتب نیست وی درپایان بیانات خود تصریح کرد در چند ماهه اخیر کار های بزرگ بسیاری بسامان رسیده و مسائل اصلی شهرکرمان حل شده واگردرآینده مسائلی باشددر سطح غسالخانه‌ـ کشتارگاه و پارک خواهد بود .
آنگاه دکتر امیری رئیس هیئت مدیره سازمان آب کرمان بطور جامع و مشروح در این‌باره بحث‌کرد و گفت آب حسین‌آباد که مدتها موردتقاضای‌مردم بودصورت‌افسانه وآرزوی دورو دراز پیدا کرده‌بود واگر زمینه تحقق آرمان مردم در اینجهت فراهم نمی‌آمد عقده هائی ازاین بابت در آنان تولید میشد.
رئیس هیئت مدیره آب افزود شهردار کرمان همچنین گفت کار لوله‌کشی و انتقال آب حسین آباد به لوله‌کشی شهر در مدتی کوتاه باسرعت‌و تلاش شبانه‌روزی ماموران شهرداری و سازمان‌آب انجام گرفت ودر این راه‌دستگاه های دیگرنیز همکاری لازم به عمل آوردند .
شهردار اظهار داشت آب حسین‌آباد با نیروی ثقل خود حرکت میکند و هیچگونه هزینه‌ی فوق‌العاده‌ای به سیستم اقتصادآن مترتب نیست وی درپایان بیانات خود تصریح کرد در چند ماهه اخیر کار های بزرگ بسیاری بسامان رسیده و مسائل اصلی شهرکرمان حل شده واگردرآینده مسائلی باشددر سطح غسالخانه‌ـ کشتارگاه و پارک خواهد بود .
آنگاه دکتر امیری رئیس هیئت مدیره سازمان آب کرمان بطور جامع و مشروح در این‌باره بحث‌کرد و گفت آب حسین‌آباد که مدتها موردتقاضای‌مردم بودصورت‌افسانه وآرزوی دورو دراز پیدا کرده‌بود واگر زمینه تحقق آرمان مردم در اینجهت فراهم نمی‌آمد عقده هائی ازاین بابت در آنان تولید میشد.
رئیس هیئت مدیره آب افزود

مجلس باشکوه بمناسبت بهره‌برداری از آب

بدعوت شهردار کرمان‌مهندس کارگر جلسه بزرگ و هیجان ـ انگیزی باحضور آقای درخشش استاندار در محل تصفیه‌خانه‌ی شهر کرمان برپا شد صد ها تن از مردم شهر از هرگروه وصنف و طبقه اجتماعی در این مجلس گرد آمده بودند .
شهردار کرمان‌طی سخنان‌خود خاطره خدمت آقای معتمدی استاندار سابق را زنده کرد و از اقدامات‌اودراین زمینه‌سپاسگزاری کرد . شهردار کرمان گفت :
دولت امکانات لازم را فراهم کرد و در اختیار مسئولان قرار داد آقای مهندس کارگرشهردار سپس تلاش های عظیم و دامنه‌دار آقای مصطفی درخشش استاندارکرمان را ستود و ایشان را یکی‌ازعوامل موثر تحقق آرمان تاریخی مردم کرمان شمرد .
احداث خیابان شمالی و جنوبی و احیاء محله شاهزاده محمد و استفاده از آب‌حسین آباد جزو آرزوهای مردم کرمان بود که هر سه این درخواست باهمت آقای درخشش استاندارکرمان جامه‌عمل پوشید.
وی از آقای معتمدی استاندار سابق‌کرمان نیز سپاسگزاری کرد و گفت ایشان اقدامات موثری در اینمورد انجام داده و خوشوقتانه امروز بمرحله بهره‌برداری رسیده است .

ظرف زمان

رئیس هیئت مدیره آب اشاره به نکته مهمی کرد و گفت کار‌ـ شناسان مبلغ پنج میلیون تومان برای اجرای طرح بهره‌برداری از آب حسین‌آباد برآورد نموده و مدت اجرای طرح راهم چهار سال پیش‌بینی کرده‌بودند آنهم از طریق شرکت های مجهز و مدرن ! در صورتیکه ذخیره مالی سازمان آب فقط پانصد هزار تومان بودبالاخره باتکیه برنیروی عظیم مردم وادامه درخواست جدی آنان و همکاری عوامل و دستگاه های مختلف‌دولتی و تلاش و حرکت خستگی ناپذیر کادر سازمان آب‌این آرزوی بزرگ عملی‌شد و میلیونها ریال نیز در طرح صرفه‌جوئی بعمل آمد وچهار سال نیز به چند ماه محدود شد.
دراین هنگام‌آقای‌حسینی سرپرست سازمان آب گزارشی ایراد کرد.
وی در مقدمه گزارش خود گفت مجلسی که امروز فراهم آمده چه بسا نقش آن مدتها برچهره تاریخ این شهر بدرخشد زیرا در نیم قرن اخیر کاری بدین عظمت در کرمان سابقه ندارد .
سرپرست سازمان آب گفت در اینجا لازم میدانم از آقای مصطفی درخشش استاندار کرمان که در جهت تحقق آرمان مردم مساعی‌با ارزشی انجام داده‌اند سپاسگزاری کنم .
آقای حسینی سپس از آقای مهندس کارگر شهردار و انجمن شهر و هیئت مدیره سازمان آب نیز تشکر کرد و در گزارش خود خاطر نشان ساخت اعتبار اجرای طرح در حدود ۴۵٫۰۰۰٫۰۰۰ریال پیش‌بینی شده بود ولی رقمی بالغ بر ۱۴٫۵۰۰٫۰۰۰ ریال‌صرفه‌جوئی شده است واین خود مایه افتخار کارکنان سازمان آب میباشد .
سپس آقای محمد محمدی عضو هیئت مدیره سازمان آب در همین زمینه بیاناتی ایراد کرد واز آقای درخشش استاندارکرمان بمناسبت اقدامات موثری که ایشان درمورد تحقق این طرح‌بزرگ حیاتی انجام داده‌اند. سپاسگزاری کرد درپایان این مجلس بدرخواست آقایان مهندس کارگر شهردار و حسینی سرپرست آب ، آقای مصطفی درخشش استاندار شیر قطور آب را گشودند ودراین لحظه مدعوین غرق در شادی‌و هیجان شده‌بودند بدین ترتیب یک مشکل سی ساله تاریخی مردم کرمان حل شد و بزرگترین آرزوی آنان جامه عمل پوشید .
آقای‌درخشش استاندارو مدعوین سپس ازتاسیسات‌تصفیه‌خانه‌بازدید کردند در بازدید از آزمایشگاه کرمان آقای مهندس محمدی رئیس تصفیه‌خانه و آزمایشگاه‌توضیح‌داد دراین آزمایشگاه کلر راکنترل‌می‌کنند که اضافه از حد مجاز درآب شهر نباشد و نیز مقدار املاح آب را اندازه‌گیری میکنند که بحد مجاز آب آشامیدنی برسد و سایر مشخصات آب را از نظر (PH) وغیره مورد کنترل قرار می‌دهندو بزودی آزمایش های باکتریولوژی آبرا که‌هم‌اکنون اداره بهداشت انجام می‌دهد از طریق آزمایشگاه سازمان آب انجام خواهد شد .

اطلاعات
دختران و پسران روز های یکشنبه منتشر میشود

حداکثر نرخ عمده فروشی وخرده‌فروشی درمیادین وسطح شهر ازتاریخ ۱۸ر۴ر۵۱ تا اطلاع ثانوی بشرح زیراست:

ردیف ـ نوع جنس	حداکثر نرخ برحسب ریال برای هرکیلو				
	میادین			سطح شهر	
	درجه ۱	درجه ۲	درجه ۳	درجه ۱	درجه ۲	درجه ۳
۱ـ سیب زمینی اسلامبولی	۷	۴	ـ	۱۰	۵ر۵۰	ـ
۲ـ سیب زمینی رسمی	۸	۷	ـ	۱۱	۹	ـ
۳ـ هویج فرنگی	۵	ـ	ـ	۷	ـ	ـ
۴ـ هندوانه	۵ر۵۰	۳ر۵۰	ـ	۷ر۵۰	۵	ـ
۵ـ گوجه فرنگی	۸	۵	ـ	۱۲	۷	ـ
۶ـ بادمجان اهواز	۶	ـ	ـ	۸	ـ	ـ
۷ـ بادمجان اصفهان صدعدد	۱۰۰	ـ	ـ	۱ر۵۰	ـ	ـ
۸ـ لوبیا سبز	۹	۶	ـ	۱۲	۸	ـ
۹ـ نخود سبز اتابکی	۱۴	۸	ـ	۱۰	۱۱	ـ
۱۰ـ کاهو سالادی	۶	ـ	ـ	۱۰	ـ	ـ
۱۱ـ گوجه درختی درشت	۱۵	۹	۶	۲۰	۱۲	۸
۱۲ـ گیلاس مشهد	۴۰	ـ	ـ	۵۰	ـ	ـ
۱۳ـ گیلاس دور شهر	۳۰	۲۰	ـ	۳۶	۲۶	ـ
۱۴ـ زردآلو	۲۲	۱۵	۸	۲۸	۲۰	۱۰
۱۵ـ طالبی‌اهواز	۱۳	۸	ـ	۱۷	۱۰	ـ
۱۶ـ گرمک ورامین	۸	۶	ـ	۱۲	۸	ـ
۱۷ـ گرمک کاشان	۴	ـ	ـ	۵ر۵۰	ـ	ـ
۱۸ـ پیاز	۶	۵	ـ	۸	۶ر۵۰	ـ
۱۹ـ خیار تخم‌طارم صد عدد	۱۲۰	ـ	ـ	۲	ـ	ـ
۲۰ـ خیار رسمی صد عدد	۸۵	۶۰	ـ	۱ر۵۰	۱	ـ
۲۱ـ کدو صد عدد	۷۵	۶۰	ـ	۱ر۵۰	۱	ـ
۲۲ـ انگور یاقوتی هرکیلو	۲۱	۱۴	ـ	۲۷	۱۸	ـ
۲۳ـ سیب قندک	۱۰	۶	ـ	۱۴	۸	ـ
۲۴ـ سیب گلاب	۲۳	۱۵	۷	۳۰	۱۹	۹
۲۵ـ آلبالو	۱۵	ـ	ـ	۲۰	ـ	ـ

توضیح: برای ردیف های ۷ و ۱۹ و۲۰ و۲۱ قیمت در میدان هر صد عدد و در سطح شهر برای یک عدد در نظر گرفته شده‌است.

اطلاعیه :

فروشندگان موظفند مطابق قیمتهای تعیین شده اجناس را بمصرف کنندگان فروخته و برچسب قیمت روی تمام آنها نصب نمایند تخلفین مطابق‌مقررات قانونی مورد تعقیب قرار خواهند گرفت از ساکنین‌محترم شهر تهران خواهشمند است در صورت مشاهده تخلف مراتب را بوسیله تلفن ۸۲۱۸۳۸ بواحد کنترل نرخ شهرداری پایتخت اطلاع دهند .
۱ـ برای میوه وتره‌باریکه در این لیست نرخ تعیین نشده حداکثر سود فروشندگان دکانها وبازارهای روز معادل ۳۰٪ مظنه‌فروش در میدان‌میباشد که ازروی فاکتور خرید محاسبه میشود.
۲ـ تامادامیکه نرخ جدید برای میوه وتره‌بار داده نشده آخرین نرخ ملاک عمل خواهد بود .
۳ـ کلیه فروشندگان‌میوه‌وتره‌بار در داخل شهرو میادین تافاصله ۵۰ متری‌اطراف میدان‌لازم‌است‌نرخ عمده فروشی تعیین شده در کمیسیون نرخ را رعایت کنند.

شهردار پایتخت

دانشجویان

دانشجویان دانشکده ادبیات در بحث اطلاعات

استادان جوانتر را ترجیح می‌دهند

حرفهای تنی چند از دانشجویان دانشکده پزشکی را شنیدیم و امروز های صحبت گروهی از دانشجویان دانشکده ادبیات دانشگاه تهران می نشینیم تا حرفهایشان را بشنویم و درد دلهایشان را بدانیم .

شرکت کنندگان در بحث امروز ما عبارتند از : خانمها : روسانا هامبارسونیان ، گرازیلا استپانیان ونظریان دانشجویان سال سوم ادبیات رشته زبان انگلیسی و آقایان : یحیی الهیاری دانشجوی سال اول، وهاب روح نواز دانشجوی سال دوم رشته تاریخ ـ و حسین رئوف دانشجوی سال چهارم رشته علوم اجتماعی .

صورتجلسه : بحث پیرامون مشکلات و نیازمندیهای دانشجویان دانشکده ادبیات دانشگاه تهران و ارائه راه حلهائی جهت رفع آن .

استپانیان :

فصل امتحانات را پشت سر گذاشته‌ایم من فکر میکنم از امتحانات شروع کنیم و مشکلاتی که همیشه با آن روبرو هستیم: من طرح سئوال را بصورت تستی درست نمیدانم ، در حال حاضر حداکثر بارم سئوالات تستی ٤ است در صورتیکه باید صد باشد .

هامبارسونیان :

معمولا وسط هر ترم باید از دانشجو امتحان بعمل آید ولی اکثر استادان بدلیل نداشتن حوصله برای تصحیح اوراق اینکار را نمی کنند . این عمل باعث میشود که حق دانشجو ضایع گردد .

نظریان :

بعضی از استادان دانشکده ادبیات « وجبی » نمره میدهند. بدون اینکه ورقه دانشجو را بخوانند . شاید برایتان باور کردنی نباشد که عده‌ای از استادان به قیافه دانشجو نمره میدهند . بیچاره دانشجوئی که قیافه‌اش برای استاد جالب نباشد .

طبق قانون اوراق امتحانی را پس از تصحیح باید بدانشجو بدهند و روسای گروه دو روز بعداز اعلام نمرات باید در دانشکده باشند و باعتراض دانشجو رسیدگی کنند در حالیکه هیچ یك از استادان اینکار را نمی کنند و ترجیح میدهند برای «تمدد اعصاب» بمرخصی بروند.

الهیاری :

طرح سئوالات کلی هم مشکلاتی در بردارد . مثلا از یك کتاب ۲۰۰ صفحه‌ای، فقط چهار سئوال طرح میشود . این درست مخالف روشی است که هم اکنون در دانشگاههای خارج معمول است. بنظر من ، با روش طرح سئوالات تستی ، میتوان بیشتر باستعداد دانشجو پی برد. هر چقدر سئوال بیشتر باشد ، امکان ارزیابی معلومات امتحان دهنده بیشتر و دقیق‌تر است .

شنیده‌ایم دانشگاه « کامپیوتر » دارد ولی در بعضی درسها که سئوالات بصورت تستی طرح می شود ، استاد مربوطه ترجیح می دهد که اوراق را خودش تصحیح کند ، تا آنها را به کامپیوتر بسپارد . در تصحیح اوراق خوانا ـ ناخواه اشتباهاتی روی میدهد که ضررش متوجه دانشجو است.

روحنواز :

بعضی از درسها تحلیلی است. مثل فلسفه و تاریخ که نمیتوان برای آنها سئوال غیر کلی یا استنباطی در نظر گرفت . طرح سئوالاتی نظیر مقبره نادر کجاست؟ یا پدرش چکاره بود ؟ برای دانشجویان رشته تاریخ هر دانشگاهی، مایه تاسف است. نظام آموزشی دانشگاه بخصوص در مورد درسهای علوم انسانی ، مثل تاریخ نادرست است و با اصولی که امروز در دانشگاه های پیشرفته دنیا معمول است، مغایرت دارد . زیرا تاریخ با آنچه که فعلا بوسیله اساتید این رشته در دانشکده ادبیات و علوم انسانی رشته تاریخ تدریس میشود ، کاملا متفاوت است ، زیرا از صورت وقایع نگاری صرف خارج شده و بصورت تحلیل و تفسیر درآمده است .

رئوف :

بعضی از دروس خیلی سخت و فهمیدنش مشکل است . مثلا مبانی فلسفه یا فلسفه تاریخ برای مبانی فلسفه ۳ واحد در ترم اول و ۳ واحد در ترم دوم منظور شده است .

وضع درس ها طوری است که اگر دانشجو در یکی از آنها موفقیتی بدست نیاورد ، باید بخاطر این ۳ واحد بخصوص یکسال در جا بزند . این مشکل برای دانشجوی سال های بالاتر که دلشان می ـ خواهد هر چه زودتر به تحصیل خود پایان دهند ، محسوس‌تر است .

اگر استاد معادلی بجای این درس بگذارد ، مشکل موجود برطرف خواهد شد .

متاسفانه در پایان سال سئوالات امتحانی از سراسر کتاب انتخاب نمیشود . سئوال ها بیشتر استنباطی است . در بعضی از رشته های علوم اجتماعی مثل زمینه های جامع شناسی دانشجویی داریم که درخرداد ماه ۳ واحد بدست نیاورده و باید یکسال دیگر هم صبر کند .

هامبارسونیان

جای تاسف است که استادان ما جزوه های ۲۰ سال قبل را در سر کلاس تدریس میکنند.

دانشکده ادبیات

نظریان :

استادان جوانی که کار تدریس را بعهده دارند ، بنظر من خیلی بهتر درس میدهند . از خصوصیات استادان جوان یکی اینست که خودشان را برای دانشجو نمیگیرند . من بار ها ناظر صحنه های مشاجره آنان بودم . استادان مسن به استادان جوان توصیه میکنند که بدانشجو نباید رو داد .

رئوف :

یکی از استادان جوان در تالار فردوسی سخنرانی می ـ کرد . این استاد تازه از آمریکا آمده بود یکی از استادان پیر که در تلویزیون هم برنامه دارد ، اصلا اجازه نداد استاد جوان حرفهایش را بزند و مرتب میگفت حرفهایی که میزنی غلط است و من در این مورد مطالعه بیشتری دارم .

آخر این استاد که سنی هم از او گذشته است ، چطور بخود اجازه میدهد در حضور عده‌ای دانشجو ، همکار جوانش را کم سواد قلمداد کند ؟ این عمل فقط ازارزش معنوی هر دو استاد نزد دانشجو میکاهد .

روحنواز :

تازگی‌ها گفته میشود دانشجویان باید در هر ترم ۳ بار امتحان بدهند ، ظاهرا هدف این طرح اینست که دانشجو مدت بیشتری درس بخواند. اکثر دانشجویان شاغل هستند و امکان ندارند در یك ترم ۳ بار امتحان بدهند .

میگویند عده‌ای از دانشجویان درس نمی خوانند . اگر این عده درس خوان نبودند ، چطور از سد عظیم کنکور گذشتند؟ باید علت این درس نخواندنها را فهمید .

من معتقدم که دلیلش عدم اعتقاد به درسهایی است که میخوانند. آخر یك نفر دانشجوی علوم انسانی وقتی می بیند درسهایی که میخواند ازجزوات و مطالب کهنه و فرسوده قدیمی است ، رغبت خود را از دست میدهد .

از : دکتر ودیعی

چه اصولی باید اساس پذیرش دانشجو باشد

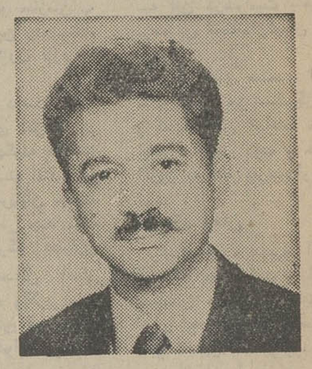

دکتر کاظم ودیعی
استاد دانشگاه تهران

گوئی ماهیت کنکور دانشگاه ها هنوز برما روشن نیست . و ما هنوز انتخاب اصلح و توزیع استعداد ها را با توزیع دیپلم ها میان دانشکده و مراکز آموزش عالی خودداشتباه می‌کنیم . در جامعه ما و در اذهان همه داوطلبان تحصیلات عالی مشکل کنکور انعکاس ناهنجاری یافته است بطوریکه همه جا صحبت از مشکل ورود بدانشگاه ها است و از خود تحصیلات دانشگاهی و احیانا مشکلات آن سخنی بمیان نیست .سال های سالست هر کس از سد و صافی کنکور گذشته ووارد دانشگاه شده براحتی و از دردیگر آن خارج و فارغ التحصیل شده است اما برذهن همه این فارغ ـ التحصیلان تنهاخاطره کنکور است که از میان آنهمه خاطرات سالها و مراحل تحصیلی نقش واقعی بسته است . بعبارت دیگر آموزش عالی و تحصیلات دانشگاهی ما یکجا در قالب کلمه و مراسم کنکور مجسم ومتبلور شده است و این نشانه ایست براینکه ما هنوز با موضوع کنکور بطریق منطقی و علمی خود را مواجه نساخته‌ایم و از حدود امسال بسال دیگر انداختن و وعده بفردا داشتن قدم فراتر ننهاده‌ایم.

مسئله عبارت از اینستکه نظام آموزش عالی در کشور ما بمانند هر کشور پیشرفت کننده دیگر مسئولیت پرورش و تامین خبرگان مملکت را بعهده دارد، واین خبرگان فکری و علمی را بایستی ازطریق دستگاه‌های مربوطه که مدارس وموسسات آموزش عالی و دانشگاه ها هستند به جامعه تحویل داد . این هم هست که امر آموزش عالی صرفنظر نکردنی و مخصوصا چنان ملازم با توسعه و ترقی اقتصادی و اجتماعی است که کندی از آن و اهمال و تعلل در تحقق آن درست بمعنی توقف و مرگ است .

نظام آموزش عالی بایستی از میان فارغ ـ التحصیلان دبیرستان ها یعنی از میان آنها که متوسط معلومات رسمی رایج مملکت را کسب کرده‌اند افراد مستعد را انتخاب و بدانشگاه ها و مدارس عالی و موسسات آموزش عالی هدایت کند . اهمیت این انتخاب در آنست که نظام آموزش عالی با اینکار خود عملا هیات مدیره آینده جامعه و کشور ما را انتخاب می‌کند از اینروست که این انتخاب باید هر چه بیشتر دقیق تر باشد . برای آنکه این انتخاب صورت گیرد لازمست چند عامل را قبلا بتحقیق معین کنیم .

۱ـ نیاز آتی دستگاه های مملکت از باب افراد دانشگاه دیده در رابطه با برنامه ریزیهای اقتصادی و اجتماعی .

۲ـ تعداد فارغ التحصیلان متوسطه و یافتن در صدافرادی که بعد از این مرحله جذب بخش های مختلف شده وگرایشی بادامه تحصیلات خود بخود ندارند .

۳ـ یافتن حد نصاب فضل و علم و هوشمندی که برای ورود بمرحله تحصیلات دانشگاهی در کشور ما لازم است .

بنظر میرسد که در مملکت ما در مرحله از سه مرحله فوق‌الذکر کاملا مورد توجه بوده است اما در مرحله سوم بهیچ روی موفقیتی حاصل نشده است زیرا وزارت علوم و آموزش عالی هنوز نتوانسته است ضوابط لازم را برای یافتن یک حد نصاب فضلی و علمی و هوشی ارائه دهد .

تمام کوشش دانشگاه ها در گذشته نزدیک که امر کنکور وسیله آنها انجام میشد بر این مدار بود که از داوطلبان در دروس دبیرستانی امتحان کنند و سپس متناسب با احتیاجات خود از بالا بپائین قبولشدگان را بدانشگاه راه دهند .

اکنون نیز می بینیم که وزارت علوم و آموزش عالی با تخصیص ۲۸ گروه از دوازده یا سیزده ماده درسی دبیرستانی امتحان بعمل می‌آورد و سپس بترتیب قبولشدگان را تحویل دانشگاه ها میدهد . در حقیقت وزارت علوم امتحان و کنکور را یکنواخت ساخته یعنی با یک نوع سئوال در روز معین در هشت حوزه امتحان بعمل می‌آورد و این ابتدا تازگی ندارد و مطلقا کمکی بانتخاب اصلح نمی‌نماید . حال آنکه وظیفه وزارت علوم انتخاب اصلح است به تعیین حد نصاب نمره‌ای .

شرایط یك دانشجو

برای یافتن راه حل باید دید چه نوع داوطلبی میتواند دانشجوی دانشگاه باشد. باید دید دانشگاه ها و موسسات و مدارس عالی درکل و در جزء از محصل خود در جهان کنونی و در مملکت ما چه چیز را بعنوان یک حداقل و یک مایه و پایه لازم انتظار دارند . بی تردید یافتن جواب این مسئله برای آنها که با دانشگاه و امر آموزش عالی آشنائی دارند آسان است ، بزعم نگارنده هر آموزش عالی در تمام جهان و در هرکشور از داوطلب خود سه چیز را متناسب با وضع عمومی و ناحیه‌ای انتظار دارد .

۱ـ تسلط بر زبان مادری
۲ـ آشنائی با یک زبان خارجی
۳ـ قدرت تفکر منطقی و ریاضی

بدیهی است هر سه این امور نسبی‌اند اما برای هر مملکت میتوان بخوبی سطح و حد آنرا معین کرد . در دانشگاه های ایران ما احتیاج داریم که دانشجوی سال اول فارسی را خوب بداند و یا یک زبان خارجی در حدود یک دوره متوسطه خوب آشنا باشد و بالاخره میخواهیم که قدرت اندیشیدن و تفکر علمی و چونی وچرائی دروی پایه و مایه‌ای داشته باشد .

بنابر این وزارت علوم و آموزش عالی باید در مرحله اول از همه کسانیکه میل ورود بدانشگاه ها را دارند امتحانی در سطح کشور از سه درس فارسی ـ زبان منطق و ریاضیات در حد معقول و مورد خواست دانشگاه ها بعمل آورد بی‌تردید با اینکار وظیفه وی و امر انتخاب اصلح بخوبی انجام میگیرد اینکار دو فائده دارد بشرح زیر :

۱ـ گرود اوطلبان مستعد از غیرمستعد می‌شود و سپس هر دانشکده از میان آنها نیازمندیهای خود را تعیین می‌کند . با ضوابطی که خود قبول دارد .

۲ـ تفکر غلط درایج درباب اینکه هر کس دیپلم متوسطه داشت باید بدانشگاه برود منسوخ می‌شود و مردم متوجه می‌شوند که بین کسی که معلومات متوسطه دبیرستانی دارد و کسیکه معلومات متوسطه دبیرستانی را باضافه استعداد و علم کافی برای ورود بدانشگاه ها را دارد بسیار تفاوت است .

وزارت علوم در حال حاضر باروش ۲۸ گروهی خود کار را آسانتر از گذشته نکرده است در حالیکه حل مسئله کنکور اینقدر ها هم پیچیده نیست .

وزارت علوم باید گروه مستعدان ورود بدانشگاه را معین کند و انتخاب دانشجو و درشان و حد کار هر دانشگاه است. باین ترتیب که هر دانشکده با توجه به نمرات دبیرستانی فردی که درکنکور وزارت علوم قبول شده است بدون امتحان یا از طریق امتحان می‌تواند تعداد دانشجوی موردنیاز را بگیرد .

امیدوارم وزارت علوم طرح بی‌خرج و هزینه این نظام تازه کنکور را ازنویسنده بخواهد تا یکبار دیگر مسلم شود که ما بعقل سلیم بیش از مشاور علیم خارجی نیازمندیم .

انتصاب

آقای ضیاءالدین پیمانی ، استادیار تمام وقت دانشکده حقوق بسمت دانشیار تمام وقت گروه علوم جزائی وجرم شناسی دانشگاه تهران منصوب شد .

پنجه کنکور

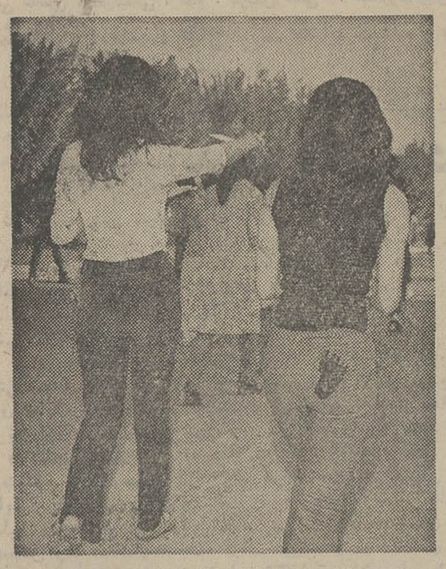

دیروز عده زیادی از دختران شیکپوش هم در محوطه دانشگاه ، حضور یافته بودند و صدالبته محیط پراز خوف امتحان را تاحدی آرامش بخش و مفرح کرده بودند

درعکس دوتن از این شوخ وشنگان رامی‌بینید که حتی اژدهای کنکور هم آنانرا نترسانده و از شیکپوشی باز نداشته است اگرچه پنجه سیاهش را بر جای نهاده است

آگهی احضار

بغیر ارتشیان ۱ـ اکبر فرزند لطف‌اله (معروف به‌جلودار اکبر) ۲ـ اسدقلی مرادی فرزند اسداله ۳ـ نجات فرزند فرج که محل اقامت قبلی آنها محله کوشك جهرم بوده و فعلا مجهول‌المکان میباشند اخطار میگردد که باتهام شرکت در قاچاق مسلحانه و زدوخورد با مامورین در این بازپرسی تحت پیگرد میباشند مقتضی است ظرف دوماه از تاریخ نشر آخرین آگهی خود را به بازپرس شعبه ۲ دادسرای دادگاه عادی ۱٤ شیراز واقع در خیابان وصال معرفی نمایند در غیر اینصورت طبق ماده ۱٤٦ قانون دادرسی و کیفر ارتش اقدامات قانونی معمول خواهد گردید .

م الف ۵٦۱۸

بازپرس شعبه ۲ دادسرای دادگاه عادی ۱٤ شیراز
۱ـ۳ آ ـ ۲٤۸۱٤

بنفع شماست که هنوز کولر نخریده‌اید!
برای اینکه:
کولر آزمایش بیداد میکند

اکنون شما میتوانید بهترین کولر موجود در ایران را خریداری کنید

- صدای کولر آزمایش نزدیك به سکوت است
- پروانه شش‌پر کولر آزمایش ساخت کارخانه مگ گروادیسون امریکاست
- قدرت خنك کنندگی کولر آزمایش ۰/۳۰ از کولرهای معمولی بیشتر است

سینما تخت جمشید
نمایش‌دهنده بهترین فیلم های سال

برنامه آینده

کلوت
جین فوندا برنده اسکار ۱۹۷۲

ضرائب مالیاتی کلوبهای

شبانه، کازینوها وکاباره‌ها تغییر کرد

کمیسیون تعیین ضرائب ، مالیات کلوپ شبانه‌کاباره‌دانسینگ وکازینو ها را کاهش داد و ضریب مالیاتی این موسسات را ۳۵ درصدوجوه دریافتی تعیین کرد.

طبق تصمیم این کمیسیون ضریب مالیاتی سال ۱۳۵۱ کاباره‌ها ،کلوپ شبانه وکازینوها نسبت به‌ضریب تعیین شده درسال(۴۹) ۱۵درصد ونسبت به‌سال (۱۳۵۰) ۵ درصد کاهش یافت.

علاوه‌براین‌کمیسیون تعیین‌ضرائب مالیاتی، ضریب مالیاتی‌سال ۱۳۵۱ هتل‌ها و مهمانخانه‌های لوکس و درجه‌یک را بین ۲ تا۳ درصد افزایش داد و بدین‌ترتیب مالیات هتل‌ها و مهمانخانه‌های لوکس و درجه‌یک ۱۵تا۲۰ درصد از وجوه دریافتی آنان طی سال ۱۳۵۰تعیین گردیده است.

براساس ضرائب مالیاتی سال ۱۳۵۱ مالیات‌کافه‌تریاها ۲۵درصد، کافه رستورانهای درجه‌یک‌که‌دارای «بار» هستند ۳۰ درصد ، کافه رستورانهای درجه یک «دیسکوتک» ۱۸ درصد، کافه‌رستورانهای درجه دو ۱۰درصد ، کافه رستورانهای درجه سه۷ درصد و سلفسرویس های درجه یک و دو بترتیب ۱۵و ۱۲ درصد فروش سالانه می‌باشد. طبق این ضرائب مالیات کافه رستورانهای درجه یک ۳ درصد افزوده شد و ۱۸ درصد فروش سالانه این رستورانها مشمول پرداخت مالیات است.

خبرنگار ما گزارش داد که‌وزارت دارائی به‌تمام حوزه‌های مالیاتی تهران‌و پیشکاریهای شهرستانها دستور داد که مالیات سال ۴۷ کلوپ شبانه ، کازینو و کاباره‌هارا حداکثر تاپایان نیمه اول سال‌جاری تعیین و وصول نمایند تاپرونده‌های مالیاتی سال ۴۷ این موسسات مشمول مرور زمان نگردد .همچنین کلیه کاباره‌ها ، کلوپ‌شبانه وکازینو ها مکلف هستندتاپایان‌تیرماه جاری اظهارنامه‌ای ازمیزان وجودریافتی سال ۱۳۵۰ خود تنظیم و به‌وزارت دارائی اعلام نمایند و رقم مالیات مورد قبول رابه دارائی پرداخت کنند، چنانچه در مدت مقرر میزان فروش ودریافتی‌های کاباره‌ها ، کلوپ‌های شبانه و کازینوها اعلام نشود ممیزین دارائی با استفاده‌از اختیارات قانونی بطور علی‌الراس مالیات آنان را تعیین خواهندکرد.

فارغ‌التحصیلان دانشسراهای‌مقدماتی ، از مزایای استخدامی دارندگان دیپلم استفاده میکنند

فارغ‌التحصیلان دانشسرا های مقدماتی از نظر احراز شغل معادل‌دارندگان دیپلم‌کامل متوسطه شناخته شدند.

تاقبل از این تصمیم بین دارندگان دیپلم کامل متوسطه و فارغ‌التحصیلان تربیت معلم تبعیض هائی قائل میشدند از جمله تفاوت هائی که میان این دو دسته‌بوجود آمده‌بود احراز مدیریت‌مدارس‌راهنمائی‌تحصیلی بود . عده زیادی از فارغ ـ التحصیلان دانشسراهای‌مقدماتی باگذراندن یك دوره مخصوص درراس مدارس راهنمائی قرار گرفتند ولی درسال جاری به علت اینکه فاقد دیپلم متوسطه هستندبرکنارشدند. بدنبال‌تصمیم وزارت آموزش و پرورش این مشکل‌حل شد ودر سایر موارد نیز فارغ‌التحصیلان دانشسرا های مقدماتی از کلیه مزایای استخدامی دارندگان دیپلم متوسطه‌برخوردار خواهند شد

ارامنه، عید آبپاشی را جشن گرفتند

عید آب پاشی ارامنه ایران دیروز در خارج از شهربرگزار شد و عده کثیری از جوانان ارمنی دراین مراسم نیمه‌مذهبی شرکت کردند .

عید آب پاشی ارامنه‌اصالت صد در صد مذهبی ندارد و به تدریج که مذهب مسیحیت‌رایج شد ، بخاطر رضایت توده ها عید آب پاشی هم در کنار آن قرار گرفت .

دیروز جوانان ارامنه بصورت پیك نیك باطراف شهر رفتند و عید آب پاشی را جشن‌گرفتند. عکس بالا عده‌ای از دختران و پسران ارمنی تهران را درحال آبپاشی در یکی از ییلاقات اطراف تهران نشان میدهد.

عراق وپوشش قضائی ملی کردن نفت

لندن ـ خبرگزاری فرانسه ـ حامل نفتی لندن اظهار عقیده می کنند که دولت‌عراق‌از جنبه‌پوشش قضائی مسئله‌ملی کردن نفت‌عراق به انتشار یک آگهی درروزنامه های لبنان بمنظور پرداخت‌غرامت به کمپانی‌های نفتی مبادرت کرده است .

این ابتکار در حقیقت جزئی از مانورهائی است که دو طرف برای دفاع از منافع خود به آن دست‌زده‌اند.

در قانون مربوط به ملی کردن شرکت نفت عراق (اول ژوئن ۱۹۷۲) پرداخت غرامت به‌کمپانی های نفتی پیش‌بینی شده و در صورتی که عراق بانتشار این آگهی مبادرت نمیکرد ممکن بود در محاکمات احتمالی آینده‌متهم شود که برای پرداخت غرامت اقدامی بعمل نیاورده است .

اینک با انتشار این اعلامیه یا آگهی احتمال وارد شدن چنین اتهامی را از طرف کمپانی های نفتی ازبین برده است .

اصول حقوق بین‌المللی‌واستقلال ملی کشورها برای کلیه جامعه های سیاسی وحکومت های‌جهان

حق ملی کردن صنایع داخلی را تائید میکند و این امکان را به‌هر کشوری میدهد تا به منظوررسیدن بمقاصد عالی‌تر و تامین رفاه بیشترافراد ملت خود منابع و ذخائر خویش را در چهارچوب یک مدیریت‌آزادو مستقل گسترش وتوسعه دهد .

در قوانین اقتصاد جهانی پرداخت غرامت به‌صاحبان‌سرمایه تاسیسات صنعتی یک اصل پذیرفته شده بشمار می‌آید زیرا درغیر اینصورت هرگز نمیتوان به روابط اقتصادی‌ومالی بین‌کشورها اعتبار کرد.

ایران دراین‌قلمرو صاحب‌تجربه‌ای ارزنده است زیرا هنگامیکه ما با تلاش جسورانه‌ای موفق به ملی کردن صنعت نفت خود شدیم‌اصل پرداخت غرامت را از آغاز طرح این برنامه نیز اعلام داشتیم و اکنون که زمان درازی از این مرحله تاریخی‌گذشته است‌واقعیت ها نشان میدهد کسانیکه قصد داشتند اصل پرداخت غرامت را منکر شوند یا از مسائل کلی اقتصاد ملی بی‌خبر بوده‌اند و یا ازاین طریق قصد داشته‌اند در اجرای این طرح اخلال کنند.

باین ترتیب اگر عراق اصل پرداخت غرامت را به عنوان یک حقیقت بپذیرد میتوان احتمال‌داد که حکومت بعثی علی‌رغم ادعای خود مبنی بر ملی کردن نفت‌قصد دارد با پایمال کردن اصول و تضییع حقوق بین‌المللی فقط صحنه‌ای برای‌سرگرمی مردم‌خود بیاراید.

نمایشگاه فرهنگ‌ادب‌ایران در پرتغال

لیسبون- یونایتدپرس - بنیاد گالوست گلبنگیان برنامه‌ای‌برای بزرگداشت دوهزار وپانصدمین سال بنیانگذاری شاهنشاهی ایران طرح کرده است .

مرکز بنیاد در لیسبون‌پایتخت پرتغال اعلام کرد که بموجب این برنامه نمایشگاه ویژه‌ای از فرهنگ و هنر وادب ایران ترتیب خواهد یافت وسخنرانی هائی در زمینه ادبیات وفرهنگ ایران ایراد خواهد شد .

ایستگاه‌دوم راه‌آهن تهران

از کیلومتر ۱۸ به بالای جاده قدیم کرج ساخته میشود

برای طرح تاسیس ایستگاه دوم راه‌آهن تهران که بین کیلومتر ۱۸ جاده قدیم کرج و اتوبان ساخته‌میشود ۸۵ میلیون تومان اعتبار پیش بینی شده است .

خبرنگار ما گزارش می‌دهد: این طرح پس از رسیدگی‌کامل توسط کارشناسان وزارت راه برای تایید و تصویب نهائی به‌سازمان برنامه ارسال‌گردید.

محل ایستگاه دوم

یک مقام مطلع به خبرنگارما توضیح داد : ایستگاه دوم در مسیر خط آهن «کرج ـ تهران» که خطوط جنوب وتبریزازآن میگذرد ، ساخته خواهد شد .

دراین مسیر ، جاده جنوبی کرج‌ـتهران قطعه زمین وسیعی در اختیار وزارت راه است که باید مقداری‌از زمین های اطراف نیز خریداری و به آن اضافه شود . این اراضی بین جاده کرج تا مسیر جنوبی اتوبان واقع است و طبعا ایستگاه دوم نیز در همین منطقه ساخته خواهد شد .

تامین اعتبار

همین‌مقام‌افزود از ۸۵میلیون تومان اعتبار پیش بینی شده، ۳۵ میلیون تومان آن برای ساختمان‌ایستگاه در نظر گرفته شده و ۵۰ میلیون تومان آن‌به مصرف‌خریداری زمین‌و محوطه سازی‌اختصاص‌داده شده‌است.

پس از خریداری زمین کار ساختمان ایستگاه با نظارت‌راه آهن آغاز خواهد شد .

امروز سخنگوی راه آهن دولتی ایران اظهار داشت‌بطور مسلم محل‌ایستگاه دوم راه‌آهن از کیلومتر ۱۸ جاده قدیم کرج ربین‌جاده جنوبی کرج وقسمت جنوبی‌اتوبان) خواهدبود .

دادستان برای سارق بانك تقاضای ۳تا۱۵سال‌حبس کرد

دادستان تهران برای صادق آزاددار به اتهام دستبرد به بانك تقاضای ۳ تا ۱۵ سال حبس کرد .

صادق چندی پیش در حالی که یک طپانچه قلابی با خود داشت وارد بانك صادرات میدان خراسان شد و باتهدید کارکنان بانك مبلغ ۴۴۰۰تومان را سرقت‌کردولی پس از خروج از بانك رئیس بانك وی را تعقیب کرد و درکوچه مجاور بانك که بن‌بست بود به دام انداخت .

تحقیق‌از صادق بوسیله‌آقای معیر بازپرس شعبه ۳ دادسرا انجام شد .

خبرهای تلفنی شهرستانها

جسد ۳ تن دیگر ازمغروقین از آب گرفته شد

رشت ـ اجساد سه‌تن‌دیگر از مغروقین‌دریاچه سدتاریک، از پشت دریچه‌های این سد گرفته شد . اکنون تنها جسد کودک یک ساله‌ای در دریاچه سد مانده که تلاش ماموران برای خارج کردن آن از آب ادامه دارد .

قبلا اطلاع دادیم براثر سقوط یک اتومبیل فولکس استیشن باشانزده سرنشین به دریاچه «سد تاریک» واقع در مسیر رودخانه «رودبار» نه نفر از سرنشینان این اتومبیل غرق شدند و هفت تن از آنان نجات یافتند. بدین‌ترتیب‌تاکنون اجساد هشت تن‌از مغروقین‌از آب گرفته شده است .

سه نفری که اجساد آنها دیروز عصر از آب گرفته شد باسامی ، قاسم ۸ ساله ،مریم ۵ ساله و حسام‌الدین یکساله بودند.

بازدید از منطقه زلزله زده میشان

شیراز ـ دیروز استاندار فارس به منظور بازدید از منطقه زلزله‌زده ماهور میلاتی باهواپیما به گچساران و از آنجا با هلی‌کوپتر به منطقه زلزله‌زده میشان عزیمت کرد.

استاندار فارس در بازدید خود از این منطقه به وضع روستائیان رسیدگی کرد.

در این بازدید فرمانده ژاندارمری استان فارس نیز همراه استاندار بود.

گوشت درخرمشهرارزان شد

خرمشهر ـ دیروز نماینده صنف گوشت فروش خرمشهر اعلام کرد بمنظور همکاری با شهرداری در زمینه تقلیل نرخ ارزاق عمومی‌ازاین پس‌قصابان گوشت‌راکیلوئی ده ریال‌ارزانتر دراختیار مردم قرار خواهند داد. قبلا گوشت در خرمشهر کیلوئی ۱۱۰ ریال به فروش میرسید.

نرخ میوه در قم به نصف کاهش یافت

قم ـ ظرف ده روز گذشته بااقدامات ستاد مبارزه با گرانفروشی ، قیمت تره‌بار و میوه در قم تومانی ۳ تا ۵ریال کاهش یافته است .

در ۹ فروشگاه شهرداری‌که در نقاط مختلف شهر بوجود آمده ، هندوانه درجه یک اهوازی کیلوئی ۳ ـ۴ ریال ، طالبی هر کیلو ۴ـ۶ ریال فروخته میشود.

حادثه‌درشهرستانها

رودسر ـ وانت‌باری‌برانندگی «علی» که از رودسر عازم کلاچای بود در محلی به نام «یلروم» باعابری بنام «نیازی» تصادف کرد و موجب مرگ‌وی شد.

اهواز ـ پیرمرد ۹۰ ساله‌ای بنام علی گودرزی به اتهام نقص عضو یکی از هم‌ولایتی‌هایش در شعبه دوم دادگاه جنائی بروجرد محاکمه شد و به ۶ ماه زندان محکوم گردید.

علی چند روز پیش بدنبال مشاجره شدیدی با شیئی که در دست داشت ، به‌دوستش حمله‌ور شده با ضربتی که به دست دوستش وارد آوردسبب نقص عضو وی شد.

رودسر ـ مینی‌بوس شماره ۷۸۸۸ که از رشت‌عازم رودسر بود در جاده اسفالته «ولیفه» با پسر بچه یازده ساله‌ای بنام سیروس اکبری ، تصادف‌کرد دراین حادثه سیروس کشته شد.

مشهد ـ اتومبیل سواری شماره ۵۴۸۳۰ به رانندگی شخصی بنام اعتمادی ۴۸ساله هنگامی که از وکیل‌آباد عازم مشهد بود بعلت تاریکی شب با گاری حامل چندتیرآهن تصادف کرد و شدت تصادف بحدی‌بود که راننده‌اتومبیل در دم جان سپرد.

رودسر ـ دیروز جسد نوزادی از رودخانه رودسر گرفته شد.

جسد به پزشکی قانونی رودسر انتقال یافت .

نقده ـ صبح دیروز دوپسر بچه ۹ و ۸ ساله بنامهای‌کاظم محمدنژاد وداود دوستی‌هنگام آبتنی در رودخانه روستای «راهدانه» از توابع نقده غرق شدند.

۳قاچاقچی کشته ومجروح شدند

تربت‌حیدریه ـ طی زد و خوردی که بین عده‌ای از ماموران ژاندارمری تربت حیدریه با عده‌ای قاچاقچی مسلح در ارتفاعات محرم آباد مشهور به چاه «دمدم» روی‌داد دو قاچاقچی کشته شدند و یک نفر دیگر نیز مجروح گردید.

براساس گزارش واصله : از قاچاقچیان مزبور دو قبضه تفنگ برنو مقداری فشنگ و مقدار یکصد و نودو هفت‌کیلو تریاک نیز بدست ماموران افتاد.

تراز نامه شرکت تعاونی تهیه وپخش گوشت گاو وگوساله وگاومیش تهران وحومه در پایان اسفند ماه ۱۳۵۰

شرح	دارائی مبلغ ریال	د	شرح	بدهی مبلغ ریال	د
بانك اعتبارات تعاونی وتوزیع	۵۹۱۶۱۴۴۸	ـ	بستانکاران موقت	۱۴۷۸۳۰۷۵	ـ
بدهکاران موقت	۱۴۸۶۹۹۸۵	ـ	بستانکاران متفرقه	۲۶۶۱۹۶۵۲	ـ
بدهکاران متفرقه	۲۶۳۶۳۶۷۰	ـ	سپرده	۱۰۳۰۰۰۰۰	ـ
بدهکاران آلایش	۲۰۱۳۶۴۳	ـ	سفته های دریافتی ازسربخشها	۲۵۰۰۰۰۰۰	ـ
موجودی کالا	۱۴۷۸۳۰۷۵	ـ	سرمایه	۸۱۴۰۵۰۰۰	ـ
بخشها	۴۵۵۰۰۶۷۰	ـ	ذخیره قانونی	۲۵۰۶۴۴۲۲	ـ
اسناد نزد بانك	۱۲۵۴۸۲۳۳	ـ	۶٪ سود صاحبان سهام	۴۸۸۴۳۰۰	ـ
سازمان کشتارگاه عوارض	۴۲۸۲۰	ـ	مازاد سود سال ۱۳۵۰	۱۲۸۹۹۲۸۶	ـ
سازمان کشتارگاه جنگلبانی	۲۱۲۷۶	ـ			
سفته های امانی سربخشها	۲۵۰۰۰۰۰۰	ـ			
احداث بناپس‌ازکسر استهلاك‌قانونی	۱۲۹۶۶۰				
خرید اثاثیه « « «	۵۱۶۲۵۵	ـ			
توازن	۲۰۰۹۵۶۲۳۵	ـ	توازن	۲۰۰۹۵۶۲۳۵	ـ

حساب سود وزیان شرکت تعاونی تهیه وپخش گوشت گاو وگوساله وگاومیش تهران وحومه لغایت اسفند ماه ۱۳۵۰

شرح	مبلغ ریال	د	شرح	مبلغ ریال	د
موجودی کالا در اول سال ۵۰	۲۴۴۷۳۱۰۹	۱۰	فروش گوشت	۱۱۵۷۹۷۰۶۹۰	ـ
خرید دام	۱۱۹۸۴۳۶۰۸۰	ـ	فروش آلایش	۱۶۱۴۷۲۱۹۰	۵۰
هزینه های خرید دام	۶۳۸۸۷۰۸۰	ـ	موجودی کالا در آخرسال ۵۰	۱۴۷۸۳۰۷۵	ـ
هزینه حقوق ودستمزد	۱۲۵۴۱۰۸۱	ـ	درآمد متفرقه	۳۹۸۹۱۰	۶۰
هزینه های اداری	۷۸۲۹۱۲۹	ـ			
هزینه ضایعات	۴۸۵۰۸۳۵	ـ			
سود ویژه	۲۲۶۰۸۰۵۲	ـ			
توازن	۱۳۳۴۶۲۵۳۶۶	۱۰	توازن	۱۳۳۴۶۲۵۳۶۶	۱۰

رئیس هیئت‌مدیره شرکت تعاونی گوشت‌گاو تهران وحومه
مرتضی طوسی

مدیرعامل شرکت تعاونی گوشت گاو تهران وحومه

مرهمی بردرد کارگران و میلیونها مردم دیگر

ما عادت به تبلیغ و پروپاکاند نداریم ، حرف حسابی و حقیقت تبلیغ لازم ندارد ولی خود را موظف‌میدانیم‌که‌بشما اطلاع‌بدهیم‌که درشماره‌فردای مجله خواندنیها سرمقاله‌ایست تحت عنوان : «در های این سازمان ها و موسسات راگل بگیرید و سقف آنها را برسر کارمندان عقده‌دار آن خراب کنید .»

این نوشته مستند و از دل‌برآمده درعین‌حال که دمارازروزگار چند نفر برمی‌آورد مانند مرهمی مفیدو موثر درد میلیون ها دردمند دیگر را تسکین میدهد . ازهم‌اکنون‌بروزنامه فروش محل‌بسپارید یك نسخه برای شما نگاهدارد .

آ ـ ۲۵۸۳۲

(کلاسهای جدیدششم ریاضی وطبیعی)

وسایر کلاسها

درآموزشگاه جالینوس از بیستم تیرماه صبح وعصر دائراست

شماره یك خیابان پهلوی کوی وزیری تلفن ۴۶۹۱۱ شماره دو سرپل تجریش
خیابان ثبت روبروی شهرداری تلفن ۸۷۴۴۶۴

مجمع عمومی عادی صاحبان سهام

در ساعت چهار بعد از ظهر روز شنبه ۳۱ تیر ماه ۱۳۵۱ در محل شرکت تشکیل می شود . از عموم دارندگان سهام دعوت می شود بارعایت مقررات اساسنامه در جلسه مذکور شرکت فرمایند .

دستور جلسه :
۱ـ تصویب ترازنامه
۲ـ انتخاب سه نفر بازرس و یکنفر عضو علی‌البدل

شرکت سهامی نونهالان «خاص»
آ ـ ۸۷۵۹

مجمع‌عمومی فوق‌العاده صاحبان سهام

در ساعت شش بعد از ظهر روز شنبه ۳۱تیرماه ۱۳۵۱ در محل شرکت تشکیل می شود . از عموم دارندگان سهام دعوت می شود با رعایت مقررات اساسنامه در جلسه مذکور شرکت فرمایند .

دستور جلسه :
تجدید نظر در برخی از مواد اساسنامه

شرکت سهامی نونهالان «خاص»
آ ـ ۸۷۶۱

آگهی دعوت ازصاحبان سهام

مجمع همگانی عادی سالیانه صاحبان سهام شرکت سهامی کشاورزی جنوب درساعت ۷ بعداز ظهر روز شنبه ۳۱ر۴ر۵۱ در محل دفترشرکت واقع درخیابان پهلوی‌اهواز منعقد می‌شود . بدینوسیله از کلیه صاحبان سهام تمنا می شود با رعایت ماده ۴۵ـ اساسنامه شرکت‌درساعت وروز مقرر در جلسه حضور بهمرسانند .

دستور جلسه
۱ـ استماع گزارش هیئت مدیره‌وخط‌ومشی آتی شرکت
۲ـ مطالعه و تصویب بیلان وترازنامه
۳ـ انتخاب هیئت مدیره
۴ـ انتخاب هیئت بازرسان

شرکت سهامی کشاورزی جنوب اهواز
آ ـ ۳۵۷۱۶

آ . هاش . روبینس کمپانی اینکرپریتد مالك اختراع شماره ۷۰۲۲ مربوط به .

پیرولیدین های جانشین شده ۱ و۳

میل دارد با صاحبان صنایع در ایران برای بهره‌برداری از اختراع خود وارد مذاکره شود . برای اطلاع بیشتر به دفتر حقوقی دکتر آقایان و همکاران خیابان سوم اسفند ۱۴۹ مراجعه فرمائید . آ ـ ۸۷۴۷

دکتر هرشل اسمیت مالك اختراع شماره ۵۴۰۴ مربوط به (کتنهای استروئید و مشتقات آن)

میل دارد با صاحبان صنایع در ایران برای بهره‌برداری از اختراع خود وارد مذاکره شود . برای اطلاع بیشتر به دفتر حقوقی دکتر آقایان و همکاران خیابان سوم اسفند ۱۴۹ مراجعه فرمائید . آ ـ ۸۷۶۷

دکتر هرشل اسمیت مالك اختراع شماره ۵۴۰۳ مربوط به (گنادینن ها)

میل دارد با صاحبان صنایع در ایران برای بهره‌برداری از اختراع خود واردمذاکره‌شود . برای اطلاع بیشتر به دفتر حقوقی دکتر آقایان و همکاران خیابان سوم اسفند ۱۴۹ مراجعه‌فرمائید.
آ ـ ۸۷۶۵

آگهی دعوت

بدینوسیله از کلیه صاحبان سهام شرکت‌سهامی خاص پشمبافی جهان دعوت می نماید در جلسه مجمع عمومی فوق‌العاده شرکت که‌درساعت ۱۰ صبح روزشنبه ۳۱ تیرماه ۱۳۵۱ در محل‌شرکت واقع‌درخیابان رشت‌شماره ۱۱ تشکیل می گردد با رعایت مفاد اساسنامه در جلسه مزبور حضور بهمرسانند .

دستور جلسه ـ بحث و تصمیم در اطراف تغییر اساسنامه و تطبیق آن بامقررات پذیرش بورس .

هیئت مدیره شرکت سهامی خاص پشمبافی جهان
آ ـ ۸۷۶۷

دنیای ورزش شنبه‌ها منتشر میشود

راننده تاکسی

باداشتن ۲ همسر و ۷ فرزند از دختر مسافر خود خواستگاری کرد

مادر «دختر» پس ازاطلاع ازماجرا خودرا از تاکسی پائین انداخت ودرگذشت

پدر دختر می‌گوید خواستگار همسرش راپائین انداخته و کشته است .

بازپرس راننده تاکسی را زندانی کرد

دیشب بازپرس کشیک دادسرای تهران حسن داوری راننده تاکسی شماره ۳۷۴۱۴ را به اتهام قتل غیر عمدزندانی کرد .

سه روزپیش‌از تاکسی‌حسن یک زن ۳۸ساله به نام‌معصومه سهرابی پائین‌افتاد ودرگذشت. حادثه در خیابان احتشامیه دولتشاهی (سلطنت آباد) روی داد.

حسن میگفت : چندی پیش معصومه مانند مسافران دیگر به اتومبیل من‌سوار شد وچون مسیرش طولانی بود ما باهم سر حرف را باز کردیم و به این وسیله آشنا شدیم . بعضی روزهای دیگر در همین مسیر معصومه را می‌دیدم و او را به مقصدمیرساندم . من دارای ۲ همسر و هفت فرزند هستم. یک روز معصومه از دختر پا به بخت‌خود صحبت کرد،گفتم که اگر او را به‌پسندم‌حاضرم عقد کنم .معصومه قبول کرد روز بعد عکس دخترش را برایم آورد ، گفتم که اگر خودش را ببینم بهتر است .

من دختر را دیدم و رفت و آمد من و معصومه ادامه‌یافت تا اینکه روز حادثه معصومه مرا به محل کار خود دعوت کرد و در آنجا به من گفت‌که چرا امروز و فردا میکنی و دختر را به عقد خود در نمی‌آوری ، حقیقت‌راگفتم وقتی که فهمید ۲ همسر و هفت فرزند دارم آنچنان ناراحت‌شد که تعادل خود را از دست داد و به من گفت که خودش را از اتومبیلم پائین خواهد انداخت . من باور نکردم و به اتفاق از محل کار او خارج شدیم و بین راه در سر یک پیچ به خارج پرتاب شد و به احتمال زیاد خود را پائین انداخت ، او را به بیمارستان رساندم که درگذشت .

زهرا دختر معصومه اظهار داشت : حسن‌برای ازدواج با من امروز و فردا میکرد من چندبار او رادیده بودم‌وگمان میکنم که وی مادرم را پائین انداخته باشد.

شوهر معصومه نیز معتقد است که حسن معصومه را پائین انداخته است ، باوجود این باز بازپرس اتهام حسن‌را غیرعمد دانست و برای او یکصد هزار تومان قرار تامین صادر کرد و حسن زندانی شد .

تلفات حوادث تهران در بهار امسال

۲۲۳ نفر در حوادث رانندگی کشته شدند

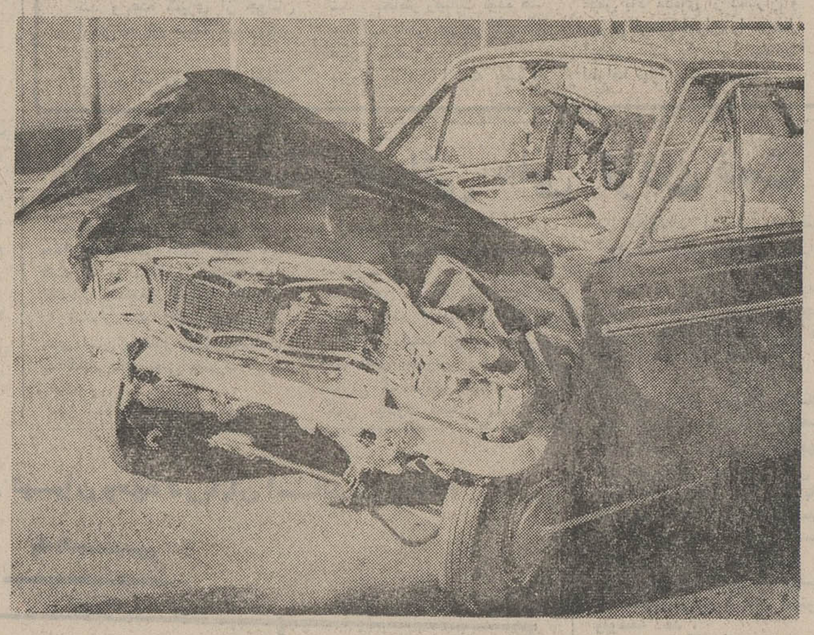

یکی‌از حوادث خونین‌بهار امسال

آمار حوادث تهران و حومه در بهار امسال به استناد معاینات پزشکی قانونی ، ازاین قرار است :

حوادث رانندگی	۲۲۳ نفر
برق گرفتگی	۱۱ نفر
خفگی در آب	٤٦ نفر
سقوط از بلندی	٦۳ نفر
خودکشی	۸ نفر
قتل	۱۳ نفر
سوختگی	٦۳ نفر
ماندن زیر آوار	۱۲ نفر
انفجار کپسول گاز	۱ نفر
ضربه مغزی	۲۳ نفر
تصادف با قطار	۱ نفر
ماندن زیر تیر آهن	۱ نفر
خفگی براثرفشاردادن گلو	۱ نفر
در رفتن جک	۲ نفر
صاعقه	۱ نفر

ضمنا در ماه گذشته در تهران و حومه ۱٦۱۲ نفر براثر حوادث رانندگی مجروح شدند.

گدای هروئین فروش

این‌مرد درگچ قلابی دست خود هروئین پنهان می‌کرد !

یک گدا که زیر قالب گچ دست ظاهرا شکسته‌اش هروئین مخفی کرده وبه‌معتادان میفروخت توسط ماموران کلانتری ۱۳ (بازار) دستگیر شد.

گروه تجسس‌کلانتری ۱۳(بازار) اطلاع یافت شخصی با دست ظاهرا شکسته و گچ گرفته خود در لباس گدائی‌به معتادان‌هروئین میفروشد .ماموران‌پس ازشناسائی این مردبه‌مراقبت از وی‌پرداختند واو را در میدان سید اسماعیل درحال فروش هروئین دستگیر کردند .

این مرد ، که بیوک رضازاده نام دارد به‌محض مشاهده‌ماموران بسته کاغذ محتوی هروئین را به دهان انداخت و بلعید ، ولی ماموران در قالبگچ دست وی‌سه بسته هروئین بوزن ۳۰ سانت کشف کردند و معلوم شد قالبگچ ساختگی بود، و او از آن برای جاسازی و اخفاء مواد مخدر استفاده میکرده است .

بیوک با پرونده متشکله تسلیم مقامات قضائی گردیده است .

تقاضای طلاق از قاتل

امروز یك محکوم به حبس ابد برای رسیدگی به عرضحال طلاق همسرش به‌دادگاه‌حمایت خانواده تهران اعزام شده‌بود.

او که احسان معروفی نام داشت می گفت : ۲ سال‌پیش همسرم توران را طلاق دادم او پس از طلاق ۲ پسرم را به من تحویل داد و دنبال کار خود رفت .

چون بچه ها احتیاج به نگهداری داشتند به ناچار ۳ ماه بعد با سکینه صالحی ازدواج کردم ، ولی بعدا به اتهام قتل دستگیر شدم و به زندان ابد محکوم گردیدم و سکینه که چنین دید تقاضای طلاق کرد و امروز مرا به دادگاه آورده‌اند تا عکس‌العملم را در قبال شکایت او بدانند.

احسان دومین محکوم به‌حبس ابدی است که ظرف ٤۸ ساعت اخیر به دادگاه حمایت‌خانواده احضار شده است .

طبق قانون چنانچه شوهری به زندان طولانی محکوم شود همسرش می تواند از او طلاق گیرد .

قربانیان تصادف شدید راه قم

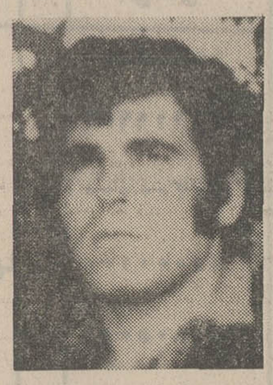

اجساد قربانیان حادثه رانندگی شدید راه قم به پزشکی قانونی تهران منتقل شد . در این حادثه که پریروز روی داد دونفر ، زهرا کریمی و محمدقربانی کشته شدند .

این تصادف بر اثربرخورد یك اتومبیل سواری به رانندگی زهرا کریمی ۳۰ ساله با یك اتوبوس‌مسافربر رخ‌داد.

محمد قربانی ۳۰ ساله از سرنشینان اتومبیل سواری بود .

عکس محمد قربانی را نشان می دهد .

جعل سند و نصب پلاك برای اتومبیلهای‌مسروقه

باز پرس شعبه ۳۳ دادسرای تهران اعضای‌باندی که اتومبیلهای مسروقه را با اسناد جعلی و پلاکهای اتومبیلهای قراضه می‌فروخت بازداشت کرد .

اعضای این باند که ۷ نفر بودند بوسیله ماموران آگاهی دستگیر شدند .

دستگیری این عده به نحو جالبی صورت گرفت :

۲ نفر از ماموران آگاهی که برای‌انجام‌ماموریتی به دفتر خانه شماره ٤٤۲اسناد رسمی تهران رفته بودند متوجه شدند که دو نفر می خواهند سندی که‌دردفترخانه شماره ۲٤ آبادان تنظیم‌شده است و مربوط‌به‌یك اتومبیل آریا است به یکدیگر انتقال دهند . «نقش مهر» ووضع سند طوری بود که‌ماموران آگاهی نسبت به سند و معامله این ۲ نفر ظنین‌شدند و هنگام خروج از دفترخانه هر ۲ نفر را دستگیر کردند و در مورد سند اتومبیل با شهربانی آبادان تماس گرفتند. شهربانی آبادان گزارش‌داد که اتومبیل با این شماره ، «آریا» نیست و بااین اطلاع ماموران فهمیدند «آریا» مسروقه است و روی آن پلاك دیگری زده‌اند و تحقیقات بعدی مجعول بودن سند اتومبیل را ثابت‌کرد. ماموران آگاهی در تحقیقات خود به این نتیجه رسیدند که ۷ نفر باندی را تشکیل داده و در تهران یك بنگاه معاملات‌اتومبیل دائر کرده‌اند و این بنگاه اتومبیل های «بسیار کهنه»را خریداری‌می کند پلاك های آنها را بر می دارد و روی اتومبیلهائی که بوسیله ایادی باند در اهواز ، خرمشهرو کرمانشاه سرقت می شود نصب می ـ کند و یك سند جعلی برای اتومبیل تهیه می شود و به فروش می رسد .

اعضای باند دستگیر و به دادسرای تهران تسلیم‌شدند و آقای فرازمند بازپرس شعبه ۳۳ دادسرا آنها رابه زندان فرستاد .

تلویزیون آمریکائی
جنرال الکتریک
general electric U.S.A.
آئینه افسانه‌ها

ازهمین‌هفته فقط در
سینما پارامونت
اولین فیلم کمدی سکسی وسترن سینمای امریکا !
جیمز استوارت . هنری فاندا
در فیلم پاناویژن و رنگی
دوکاوبوی درشاین

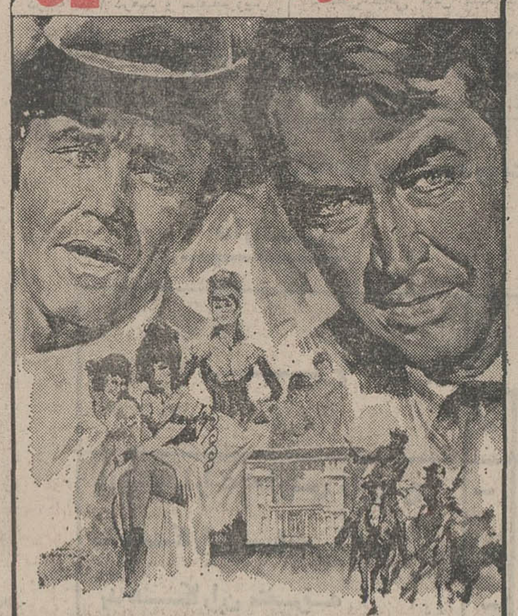

باشرکت : شرلی جونز . سوآن لانگرون
محصول نشنال جنرال پیکچرز

برگزیده ترین خوانندگان رادیو و تلویزیون و گروه‌های هنری را جهت جشنها و عروسیهااز کانون هنرمندان‌دعوت فرمائید تلفن ٦٦۱٤۳۳ ـ ٤۹۳۵۹

اطلاعیه برف
قرعه‌کشی پودربرف روز شنبه ۲۴ تیرماه
ساعت ۱۰ شب شبکه سراسری تلویزیون ملی‌ایران
(برنامه اول)

انجمن دوشیزگان و بانوان
استخر انجمن
(از ساعت ۸ونیم صبح تا ۱۲ و از ۲ تا ٦ بعد از ظهر)
مخصوص خانمها و کودکان
بانجات غریق ، مربی شنا ، بوفه‌مجهز وفضای وسیع مصفا
نشانی خیابان بهار شمالی ـ خیابان نامجو (شمال امجدیه) تلفن : ۸۲٤۸۳۱

تلفن سرویس حوادث ۳۱۱۲۱۲

اکو چیست ؟
۲ـ۳ آ ـ ۲٤۵۱۸

«هومر» جوانی ۱۸ساله،پرجوش و خروش،عاشق موسیقی ومنعکس کننده آمال وآرزوهای جوانان عصر خویش . . . اوبرای نخستین بار دراین قصه دلپذیر باحقیقت عشق وزندگی روبرو میشود . . .

برنامه آینده
سینما ریولی
هومر رنگی
"Homer"

باشرکت
دون اسکاردینو
تیزا فارو
الکس نیکول
بکارگردانی : جان کرنت
پخش از سنتر فیلم

اطلاعات سال
جالبترین
زیباترین و
نفیس‌ترین
نشریه سال
بامقالات‌وریورتاژ
های کم‌نظیر
درزمینه‌های‌سیاسی
اجتماعی، علمی ،
هنری، باداستان
های جذاب
خلاصه چند کتاب،
دائرة‌المعارف
فرهنگ وهنر
واقتصاد
بها ۱۲۵ ریال
منتشر شد

ازفردا صبح فقط درسینما
مولن روژ
غوغامیشه ـ خنده میاد ، سکس می‌بینین‌شادمیشین ، کیف‌میکنین !

روسانا پودستا
لاندو بوزانکا
باربارا بوش
انریکو ماریا سالرنو
the married priest
کشیش کم‌رو
زن پررو
رنگی ایستمن کالر

تماشای این‌فیلم برای آنهائیکه کمتراز ۱۸ سال دارند، ممنوع اعلام شده‌است
قسمت رزرو سینما مولن‌روژ از هم‌اکنون بلیط های این فیلم را رزرومیکند

مجالس ترحیم

باکمال تاثروتاسف درگذشت شادروان **یحیی جهانشاهی** برادر گرامی آقای ابوالفتح جهانشاهی نماینده مجلس‌شورای ملی را باستحضار میرساند .
مجلس ترحیم فقید سعید از ساعت ٤ تا ٦ بعدازظهر روز چهارشنبه ۲۱تیرماه جاری درخانقاه صفی‌علیشاه منعقد خواهد بود .

رئیس مجلس شورای ملی
عبدالله ریاضی
۱ـ۲ آ ـ۲۵۸۸۲

باکمال تاسف فوت شادروان **یحیی جهانشاهی** رئیس هیئت مدیره و مدیر عامل پیشین شرکت شیلات ایران و صاحب‌منصب عالیرتبه و صدیق را باطلاع میرساند . مجلس یادبود آن شادروان از ساعت٤تا٦ بعداز ظهر روزچهارشنبه ۲۱ تیرماه جاری درخانقاه صفی‌علیشاه برگزار خواهدشد .

وزارت دارائی
۱ـ۲ آ ـ۲۵۸۸٦

سناتور ها و نمایندگان مجلس شورای ملی از استان‌های آذربایجان شرقی و غربی

بااندوه فراوان و نهایت تاسف درگذشت‌شادروان **یحیی جهانشاهی** برادر گرامی جناب آقای ابوالفتح جهانشاهی نماینده محترم مجلس شورای ملی را باستحضار میرسانند .
مجلس ترحیم فقید سعید از ساعت٤تا٦ بعداز ظهر روز چهارشنبه ۲۱ تیرماه جاری درخانقاه صفی‌علیشاه منعقد خواهد بود .

محمدساعد . سپهبد جهانبانی . سپهبد ورهرام . محمد ذوالفقاری . احمد بهادری . دکتر سیدامامی . ابوالحسن احتشامی . دکترعبدالعلی امامی خوئی . دکتر شفیع‌امین ، دکترانوشیروانی . کریم اهری . دکتر سعیدبهادری . سعید پدرامی . منوچهر پزشکی . نجفقلی پسیان . دکتر حمیدعلی پناهی. دکتر ولی‌الله‌پیر . احمدحق‌شناس. دکتر سعیدحکمت. حبیب‌الله خانفاهی . سرتیپ دکترخطیب شهیدی . دکتر حبیب‌دادفر . محمددیهیم . دکترمصطفی‌راد . رحیم‌زهتاب‌فرد. میرآقاصادقی . کاظم‌صدقیانی زاده . منوچهر طباطبائی‌دیبا . محمود طلوعی . دکتر غلامرضاعدل . مهندس فیروز عدل . رحیم عزیز مرادی . یحیی فتوحی . جمشید فریدونفر . رضا کورانلو . دکتر علیقلی‌لقمان‌ادهم . دکتر علی‌مدنی . علی مرندی . دکترمحمدحسین موسوی . اسدالله موسوی‌ماکوئی . دکتراحمدنایبی . مهندس‌عبدالعلی نظمی . دکتر کاظم وزیری .
۱ـ۲ آ ـ۲۵۸۸٦

بانهایت تاسف درگذشت شادروان **یحیی جهانشاهی** برادر جناب‌آقای ابوالفتح جهانشاهی هم‌مسلک محترم را باطلاع میرساند . مجلس ترحیم فقید سعید ازساعت ٤ تا ٦ بعدازظهر روز چهارشنبه ۲۱ تیرماه جاری درخانقاه صفی علیشاه منعقد خواهد بود .

قائم‌مقام دبیرکل حزب ایران‌نوین
امیرقاسم معینی
۱ـ۲ آ ـ۲۵۸۸٦

بانهایت تاسف وتاثر درگذشت شادروان **یحیی جهانشاهی** برادرگرامی جناب آقای ابوالفتح جهانشاهی همکار وهم‌مسلک‌محترم را باستحضار میرساند.
مجلس ترحیم فقید سعید بعدازظهر روز چهارشنبه ۲۱ تیرماه جاری از ساعت٤تا٦ درخانقاه صفی‌علیشاه منعقد خواهد بود.

لیدر فراکسیون پارلمانی حزب ایران نوین ـمصطفی‌الموتی
آ ـ۲۵۸۸٦

باکمال تاسف‌فوت‌ناگوار شادروان **یحیی جهانشاهی** راباطلاع اقوام ودوستان میرساند . مجلس ترحیم مردانه وزنانه از ساعت ٤الی٦ بعدازظهر روز چهارشنبه ۲۱ تیرماه جاری در خانقاه صفی‌علیشاه منعقد است.

خانواده‌های جهانشاهی . معتمدی . قدیمی . معصومی . فیاضی . بحرینی . مشایخی . جناب . ملکی . جاوئی. امیرخسروی. دارائی .فخیم . اعتمادی . میرحسینی . بهنیا. فتاحی . عبدالله‌زاده. مکی. احسانی . عبدالله جهان‌آراء . سرتیپ شایانفر . سرتیپ مسعودی . رسول شریعت . علی‌فرداد . یوسف‌نبوی . جهانگیر صیرفی . زراع حائری‌زاده . احمد درود .
آ ـ۲۵۸۸٦

درگذشت آقای یحیی جهانشاهی را بیازماندگان آنمرحوم مخصوصا به‌آقای ابوالفتح جهانشاهی نماینده مجلس شورایملی تسلیت میگوئیم.

بانهایت‌تاسف‌وتاثر درگذشت **آقای ابراهیم کاشانی** مدیر کل‌بانک‌بین‌المللی ایران و ژاپن را باطلاع میرساند . مجلس ترحیم آن شادروان روز دوشنبه ۱۹ تیر ماه ۱۳۵۱ از ساعت ٥ تا ۷ بعد از ظهر در مسجد سپهسالار برگزار خواهدشد.

رئیس هیئت مدیره
دکتر مصطفی مصباح‌زاده

باکمال تاسف درگذشت شادروان **ابراهیم کاشانی** راباطلاع کلیه خویشاوندان‌ونزدیکان و دوستان میرسانیم مجلس‌ترحیم زنانه‌ومردانه آن فقید سعید روز دوشنبه ۱۹ تیر ماه از ساعت ٥ الی۷ بعد از ظهر در مسجد سپهسالار برگزار خواهد شد.

خانواده‌های‌کاشانی ـ آخوندزاده ـ نجم‌آبادی ـ کی‌آشیان سودآور ـمیناپور ـ شرق شناس ـ ایران‌زاد ـ آرغید ـفیروز مفخم ـ احمدزاده ـ میرفخرائی ـ رضانیا.

خانواده‌های: مبرقع . جلالی . میرزمانی . افجه‌ای . تسلیمی. حکیمی. وحیدی. آهنین. مهرآئین .
باکمال تاسف درگذشت شادروان فاطمه مبرقع را باطلاع می‌رسانند. مجلس یادبود آن مرحومه روز ۳شنبه ۲۰ تیرماه از ساعت ٤ تا٦ بعدازظهر در خانقاه صفی علیشاه برپا خواهد بود .
۲ـ۲ آ ـ۳۵۳۱۲

بمناسبت فوت جوان ناکام محسن اعرابی

روز سه‌شنبه تاریخ ۲۰ر٤ر٥۱ از ساعت ٤ الی ٦٫٥ درکرج خیابان پهلوی مسجدصاحب‌الزمان روبروی اداره ثبت اسناد مجلس ختمی برقرار میباشد از دوستان و بستگان خواهشمند است برای شادی روح‌جوان ناکام ما را سرفراز فرمایند . مجلس ختم زنانه همانروز در مسجد نامبرده برقرار میباشد درضمن مجلس شب‌هفت‌روز جمعه ۲۳ر٤ر٥۱ در حصار کرج برمزار آن مرحوم برقرار میباشد .

خانواده اعرابی و بستگان
آ ـ۲۵۷۳٤

بعموم بازماندگان آن مرحوم مصیبت وارده را تسلیت میدهیم .

باکمال تاسف و تالم فوت ناگهانی شادروان جوان‌ناکام آقای **میرابراهیم‌فتاحی** فرزندمرحوم آقای‌حاجی‌میراحمدفتاحی را باطلاع دوستان و آشنایان میرساند .
مجلس ترحیم آن مرحوم (زنانه و مردانه) از ساعت ۳ تا ٥ بعداز ظهر روز سه‌شنبه بیستم تیرماه درمسجد الجواد واقع درمیدان ۲۵ شهریور برگزار میگردد .

حاجی سیدمرتضی فتاحی . خانواده های : فتاحی . طایفه‌فتاحی . فتاحیان . کامل بصیری . سرلشگر به‌آفرید . سرتیپ دکتر شایانفر . عبدالله محبوبی . حاجی‌عبدی . منشی‌زاده . باقرزاده . امیرمعینی . موسوی . حسن‌زاده . نوراهانی . شکوهی . ظریفیان (قانع اصل) . مهندس‌مهدی دولت‌آبادی . سرهنگ‌فتح‌الله‌انوشیروانی . اصغرزاده .حسین واقفی . شقاقی . رکنی‌وند . ملکی . خادمی. اصفهانی . برازنده‌نژاد . همراز . ژوبین . شکوری . گنجوی . حریری. گیوچیان . همجوار . صمدیان . حلال‌قلمان . فیروزفرهنگی. نادرمعینی . سعید سرمدی . فریدون کسری . حاجی‌علی‌اصغر ویرویزبانی‌وشرکاء . (شرکت میهن‌تور) . حاجی‌حسین‌نوری . شرکت میهن‌نور . قلی‌آجری . عالی‌نژاد .
آ ـ۸۷۰۹

بعموم‌بازماندگان آنمرحوم مصیبت وارده را تسلیت میدهیم .

بانهایت تاثر و تاسف فوت نابهنگام و جانگداز همکار گرامی دانشگاهی **دکتر مرتضی عنایت** را باطلاع میرساند .
مجلس ترحیم فقید سعید روز سه‌شنبه بیستم تیرماه جاری ازساعت ٥ تا ۷ بعدازظهر درمسجد الجواد منعقد میگردد .

رئیس دانشگاه ملی ایران ـ پروفسور بویان
۲ـ۲ آ ـ۲۵۳۷٦

دانشکده پزشکی دانشگاه ملی ایران بانهایت تاثر فوت نابهنگام **دکتر مرتضی عنایت** دانشیار بیماریهای زنان و زایمان را باطلاع میرساند . مجلس ترحیم زنانه و مردانه آنمرحوم از ساعت٥تا ۷ بعداز ظهر روز سه‌شنبه ۲۰ تیر ماه در مسجد الجواد میدان ۲۵ شهریور برگزار میگردد .

رئیس‌دانشکده پزشکی‌دانشگاه‌ملی‌ایران ـ دکتر محمد جعفریان
۲ـ۲ آ ـ۲۵۳۹٦

انجمن متخصصین بیماریهای زنان و زایمان بانهایت تاسف درگذشت‌نابهنگام‌یکی از همکاران‌عزیز خود **دکترمرتضی عنایت** دانشیار دانشکده پزشکی دانشگاه ملی ایران را باطلاع همکاران و دوستان میرساند.مجلس ترحیم زنانه و مردانه آن مرحوم از ساعت ٥ تا ۷ بعدازظهر روز سه‌شنبه ۲۰ تیرماه درمسجد الجواد واقع درمیدان ۲۵ شهریور برگزار میگردد .

رئیس انجمن متخصصین بیماریهای زنان و زایمان ایران ـ دکتر جهانشاه صالح
۲ـ۲ آ ـ۸٦۲٥

انجمن متخصصین نازائی و باروری بانهایت تاثر و تاسف درگذشت ناگهانی یکی از همکاران ارجمند خود **دکتر مرتضی عنایت** دانشیار دانشکده پزشکی دانشگاه ملی ایران را باطلاع عموم همکاران میرساند ، مجلس ترحیم زنانه ومردانه آنمرحوم از ساعت ٥ تا ۷ بعدازظهر روز سه‌شنبه ۲۰ تیرماه درمسجد الجواد واقع درمیدان ۲۵ شهریور برگزار میگردد .

رئیس انجمن متخصصین نازائی و باروری ایران ـ دکتر غلامحسین مصدق
۲ـ۲ آ ـ۸٦۲٥

بانهایت تاسف درگذشت آقای دکترمرتضی **عنایت** برادرهمکار محترم آقای دکتر منصور عنایت رئیس اداره استاندارد مرکز را باطلاع میرساند .
مجلس ختم آنمرحوم روز سه‌شنبه ۲۰ر٤ر٥۱ ساعت ٥الی۷ بعدازظهر در مسجدالجواد برقرار میباشد.

موسسه استاندارد وتحقیقات صنعتی ایران
آ ـ۸۷۲۳

بیمارستان جرجانی باتاثروتاسف عمیق درگذشت نابهنگام یکی از عزیزترین پزشکان خود **دکتر مرتضی عنایت** دانشیار دانشکده پزشکی دانشگاه ملی ایران را باطلاع همکاران و دوستان میرساند ، مجلس ترحیم زنانه و مردانه آنمرحوم از ساعت ٥ تا ۷ بعدازظهر روز سه‌شنبه ۲۰ تیرماه درمسجد الجواد میدان ۲۵ شهریور برگزار میگردد .

بیمارستان جرجانی
۱ـ۲ آ ـ۲۵٤۱٤

بانهایت تاثر و تاسف ضایعه دردناک درگذشت‌نابهنگام دوست و همکار عزیزمان **دکتر مرتضی عنایت** دانشیار بیماریهای زنان و زایمان دانشکده پزشکی دانشگاه ملی ایران را به اطلاع دوستان وآشنایان میرساند .
مجلس ختم زنانه و مردانه آنمرحوم روز سه‌شنبه ۲۰ تیرماه از ساعت ٥ ـ ۷ بعد از ظهر در مسجد الجـواد برگزار خواهد شد .

دکتر مهین‌اصانلو ،دکترپرویز بهنام ،دکترپیشداد، دکترخدابخش، دکتر رضوی افشار ، دکتر سینائی ، دکتر مرتضی شقاقی ، دکتر شیروانی ، دکتر اسمعیل صادقی ، دکتر صابری ، دکتر سمین عفیفی، دکترکریم غیاثی ، دکتر اکبر فیروزآبادی، دکتر جمشید کاوه ، دکتر گرجانی ، دکتر فرنگیس مجیدی، دکتر عباس مجیدی، دکتر پرویز موثقی ، دکتر مهدویان ، دکتر معظمی ، دکتر کریم وفا ، دکتر منصور وفا
آ ـ۲۵٤۱٦

با دریغ و اندوه بسیار درگذشت برادر زاده عزیزم **دکتر مرتضی عنایت** را باطلاع عموم دوستان و آشنایان میرساند .
مجلس ختم آن عزیز از دست رفته روز سه‌شنبه بیستم تیرماه از ساعت ٥ تا ۷ بعد از ظهر در مسجد الجواد منعقد خواهد بود .

حسن عنایت
۲ـ۲ آ ـ۲۵٤۰۸

گروه بیماریهای زنان‌وزایمان دانشکده پزشکی دانشگاه ملی ایران باتاسف و تاثر فراوان درگذشت نابهنگام همکار ارجمند خود **دکتر مرتضی عنایت** دانشیار دانشکده پزشکی را باطلاع میرساند . مجلس ترحیم زنانه و مردانه آنمرحوم از ساعت٥ تا ۷ بعدازظهر روز سه‌شنبه ۲۰ تیرماه درمسجد الجواد واقع درمیدان ۲۵ شهریور برگزار میگردد .

دکتر پرویز معیلی . دکتر فرهنک‌زارع . دکتر سعید ثابتی . دکتر سعیدخطیب‌لو . دکتر جمشید کاوه . دکترجواد دهدشتی . دکتر پرتورضائی .
۲ـ۲ آ ـ۲۵٤۱٤

بانهایت تاثر وتاسف ضایعه دردناک درگذشت ناگهانی‌دوست عزیز و همکار صمیمی **دکتر مرتضی عنایت** دانشیار بیماری‌های زنان وزایمان دانشکده پزشکی دانشگاه ملی ایران را باطلاع دوستان‌و آشنایان میرسانیم.
مجلس ختم آن مرحوم روز سه‌شنبه ۲۰ تیرماه از ساعت٥تا۷ بعد ازظهر در مسجدالجواد برگزار خواهد شد.

دکتر حسین‌پور. دکترفرامرزی . دکتر سروری . دکترادیب یزدی . دکتر افشار. دکترامیرانی . دکترنبرک . دکترحق‌بین . دکتر رازی . دکتر رمضانی . دکترفامیلی . دکترفرزانه . دکتر قیصری . دکترمنادی‌زاده . دکترنیاکی .
آ ـ۸۷۸۱

بانهایت تاثر و تاسف درگذشت ناگهانی همسر عزیز ـ پدر مهربان و عزیز ترین دوست خود آقای **دکتر مرتضی عنایت** را باطلاع کلیه دوستان و آشنایان میرساند .
مجلس ختم زنانه و مردانه آن شادروان روز سه شنبه ۲۰ تیر ماه از ساعت ٥ الی ۷ بعدازظهر در مسجدالجواد برگزار خواهد بود .

لوته عنایت ـ داریوش عنایت ـ کورش عنایت ـ شیرین عنایت ـ دکتر پرویز بهنام ـ دکتر امیر حسین بیشداد ـ دکتر منوچهر پرستار ـ دکتر احمد جاوید ـ دکتر ایساك خدابخش ـ دکتر بهروز سینائی ـ دکتر محمد علی صابری ـ دکتر کریم غیاثی ـ دکتر اکبر فیروز آبادی ـ دکتر جمشید کاوه ـ دکتر رضا مهذب ـ دکتر منوچهر متحدین
آ ـ ۸۷۵۳

بانهایت تاسف و تاثر درگذشت ناگهانی **آقای دکتر سید مرتضی عنایت** را باطلاع دوستان و وابستگان میرساند.
مجلس ختم زنانه و مردانه آن شادروان روز سه‌شنبه بیستم تیرماه از ساعت ٥ تا ۷ بعد از ظهر درمسجد الجواد منعقد خواهد بود .

منصوره عنایت (اربابی) ، لوته عنایت ، شریعت‌باستان، مهندس محمدعلی‌عنایت ، دکتر رضا عنایت ، دکترامیرمنصور عنـایت ، محمـد اربابی ، سرهنگ جـواد عنایت ، دکتـر نصرت‌اله باستان ، سرلشگر یارمحمدصالح ، جلال عنایت، دکتر حمید عنایت ، دکتر محمود عنایت ، دکترشاپورباستان، ناهید عنایت ، فریده عنایت ، مسعود عنایت
و خانواده های : پلاسید ، مینوی ، اعتماد ، فردانش، ستوده ، حمیدی ، شایسته ، گلکار ، دادگران
۲ـ۲ آ ـ۲۵٤۰٤

باکمال‌تاسف‌درگذشت‌دانشمند و هنرمند محترم شادروان **استاد احمد فروتن راد** را باطلاع کلیه اعضاء فامیل های وابسته و دوستان و آشنایان آن مرحوم میرسانیم . مراسم تدفین در روز یکشنبه هیجدهم تیر ماه یکهزار و سیصد و پنجاه و یک در بلوک ۸ شماره ۳۸ ـ ۹۱ بهشت زهرا انجام پذیرفته است .
برطبق وصیت آن شادروان مجلس ترحیم یا مراسم مخصوصی در شب های سوم و هفتم برگزار نمیگردد .

نزهت فروتن‌راد ـ فریدون فروتن‌راد
آ ـ۸۷۰۳

ضابعه ناگوار را بعموم بازماندگان آن مرحوم تسلیت میدهیم

بانهایت تاسف‌درگذشت‌شادروان **دکترغلامحسین پزشکی** صاحب‌منصب بازنشسته وزارت بهداری را باطلاع میرساند .
مجلس ترحیم مردانه و زنانه آن مرحوم روز سه‌شنبه بیستم تیرماه جاری از ساعت ٥ الی هفت بعدازظهر درمسجدمجد منعقد خواهد بود .

وزارت بهداری

سناتورها و نمایندگان آذربایجان شرقی در مجلس‌سنا و شورایملی بانهایت تاسف درگذشت شادروان **دکترغلامحسین پزشکی** که از شخصیت‌های قوم آذربایجان بوده به‌استحضار همشهری‌های گرامی میرسانند .
مجلس ترحیم آن شادروان روز سه‌شنبه بیستم تیرماه ازساعت ٥ الی۷ بعدازظهر درمسجد مجد منعقد خواهدبود

سپهبد جهانبانی. ذوالفقاری. بهادری. دکتر سیدامامی. دکتر شفیع امین. دکتر غلامرضا عدل. دکتر سعید حکمت . محمد دیهیم. دکتر محمد حسین موسوی. رحیم زهتاب فرد. کریم اهری. منوچهر پزشکی. دکتر دادفر. دکتر سعیدبهادری. جهانشاهی. دکتر خطیب شهیدی. مهندس فیروز عدل . علی مرندی. منوچهر دیبا. احمد حق‌شناس. دکتر لقمان ادهم.کاظم صدقیانی‌زاده. پدرامی. دکتر نایبی. فریدون‌فر. طلوعی.دکتر پیر. کورانلو. دکتر پناهی. نجفقلی پسیان .

باکمال‌تاسف درگذشت شادروان **دکتر غلامحسین‌پزشکی** عموی‌سرهنگ مجید پزشک را باطلاع میرساند . مجلس ترحیم از ساعت ۱۷ تا ۱۹ روز سه‌شنبه بیستم تیر ماه در مسجد مجد منعقد برگزار خواهد شد .

ژاندارمری کل کشور

هیئت مدیره شرکت سهامی فرش ایران باکمال تاسف درگذشت شادروان **دکترغلامحسین پزشکی** پدربانو همایزشکی کارمند این شرکت را باطلاع میرساند .
مجلس ترحیم مردانه و زنانه آنمرحوم روز سه‌شنبه ۲۰ تیرماه جاری ساعت ٥ الی ۷ درمسجد مجد منعقد خواهد بود .

هیئت مدیره شرکت سهامی فرش ایران
۲ـ۲ آ ـ۲۵٤۹٦

خانواده های : پزشکی . پزشك . غلمانسرائی . امیراصلانی . چامکوتاهی . رشدیه . سرکارات‌پور . دکتر کیانی . رسول‌زاده . بابائی . فدوی . مزارعی . کاظمی . فرهادپور . خاوندی.مرتضوی . منتظمی . مهرپویا . اطمینانی
بانهایت تاسف‌درگذشت شادروان **دکترغلامحسین پزشکی** را باستحضار بستگان و دوستان میرسانند . مجلس ترحیم مردانه و زنانه آن مرحوم روز سه‌شنبه بیستم تیرماه از ساعت ٥ الی ۷ بعدازظهر درمسجد مجد منعقد است و مراسم هفت روز چهارشنبه بیست ویکم تیرماه از ساعت ٥ تا ۷ بعدازظهر درمنزل آنمرحوم واقع درخیابان سزاوار بین کاخ وآبوریحان کاشی ۸۰ برقرار است .

معصومه . هما . نسرین پزشکی . حاج‌باقرپزشك . سرهنك مجید پزشك . اسماعیل پزشکی . مهندس محمد امیراصلانی . صالح چامکوتاهی . مظفر و فیروز رشدیه . سرلشگر خاوندی .
۲ـ۲ آ ـ۲۵٤۵٤

یادبود

ساعت ٥ تا ۷ بعدازظهر روز سه‌شنبه بیستم تیرماه‌در بهشت‌زهرا (سالن شماره ۲) یادبودعزیزمان شادروان **دکتر محمدصادق ملائکه** را گرامی میداریم . حضور بستگان و دوستان موجب شادی روح آن مرحوم خواهد بود .

ژاله . بهرام ملائکه
آ ـ۸۷۵۷

باطلاع دوستان و اقوام میرساند : مراسم چهلمین روز درگذشت مرحوم **سلطانعلی سلطانی (شیخ‌الاسلامی)** از ساعت ٥ و نیم تا ۷ و نیم بعد از ظهر سه‌شنبه بیستم تیرماه جـاری در صحن مطهر امامزاده حمزه واقع در حضرت عبدالعظیم منعقد خواهد گردید .

خاندان سلطانی
آ ـ ۸۷۲۱

از سروران عزیزی که باحضور خود درمراسم ختم مرحوم **سیدعلی‌مرتضوی** مارا مفتخر وسرافراز وروح فقید سعید را شاد فرمودند سپاسگزاری وامتنان مینمائیم.
مراسم شب هفت روزچهارشنبه ۲۱ تیرماه ۱۳۵۱ از ساعت٥تا۷ بعدازظهر در شهرری صحن مبارک امامزاده حمزه علیه‌السلام در سرمزار آن مرحوم برقرار میشود.

خانواده‌های : مرتضوی . نظری . کنگراو . محصص . آجودانی . گوهربین . امینیان . شاهمیری .
آ ـ۷۷۳

چهل‌روزازدرگذشت‌شادروان **حاج صفر علی توحیدیان** پدر عزیزمان گذشت . باطلاع دوستان و آشنایان میرساند . بعلت تالمات روحی هزینه مراسم چهلمین روز صرف امور خیریه خواهد شد .

حسن توحیدیان ـ محمد رضا توحیدیان . محمد حسین توحیدیان . ابراهیم توحیدیان .
آ ـ۸٦۸۳

بمناسبت شب‌هفت‌شادروان **فخرالسادات اولیائی‌شیرازی** خواهر و همسر و مادر سرهنك اولیائی شیرازی . سرهنك سیدعزیزالله . بانوفرزانه . هوشنك . هرمزپدرامرازی مجلس یادبودی ازساعت ۱۷ الی ۱۹ روزچهارشنبه ۲۱تیرماه در سالن شماره ٥ بهشت‌زهرا تشکیل میشود تشریف فرمائی بستگان و دوستان موجب تسلی خاطر بازماندگان و شادی روح آن مرحومه خواهد شد . وسیله حرکت ساعت ۱٦ در خیابان ظهیرالاسلام مقابل آموزشگاه دخترانه خزائلی آماده میباشد .

خانواده های : اولیائی شیرازی . پدرامرازی . حاج سیدها . جعفرنجفی و سایر وابستگان آن‌مرحومه .
آ ـ۸۷٤۹

تسلیت

جناب سرهنگ هاشمی جود

از طرف خود و همکاران مصیبت وارده را تسلیت و خود را در غم بزرگ شما شریک میدانیم .

صادقیان

آقای کمال‌آرغید

بانهایت تاثر و تاسف مصیبت وارده را بجنابعالی وخانواده محترم تسلیت میگوئیم.

کارمندان طرح شاه‌لوله‌گاز ایران
آ ـ۸۷۳۷

تیمسار سرلشگریار محمدصالح

افسران ـ درجه‌داران ـ سربازان نیروی زمینی شاهنشاهی مصیبت وارده را به‌آن تیمسار تسلیت گفته سلامتی ودوام عمر بازماندگان را از درگاه خداوند متعال مسئلت مینمایند.

نیروی زمینی شاهنشاهی
آ ـ۸۷۳۹

تیمسار سرلشگریار محمدصالح

ازطرف خود وهمکاران مصیبت وارده رابه‌آن تیمسار تسلیت گفته واز خدای بزرگ برای بازماندگان آن روانشاد آرزوی‌سلامتی وطول عمر مینمایم.

سرلشگر عبدالعلی نجیمی
آ ـ۸۷٤۱

سرکار سروان ناصر اشراقی

مصیبت وارده راتسلیت گفته سلامتی و سعادت شما وخانواده ارجمند را خواستاریم .

کلاس پ دوره عالی مرکز توپخانه وموشکها
آ ـ۲۵۷۱۸

جناب آقای مهندس فرخ‌نجم‌آبادی

مصیبت وارده را به‌جنابعالی وخانواده محترم تسلیت‌میگویم.

مرکز تلفن امجدیه ـ داود کنجانی
آ ـ۸۷۸۵

جناب آقای فرخ نجم‌آبادی

هیئت مدیره و کارکنان ماشین‌سازی اراک بانهایت تاسف و تاثر مصیبت وارده رابه جنابعالی و خانواده محترم تسلیت عرض نموده وسلامتی وآسایش فکری آن جناب وفامیل عزیز را ازخداوند متعال مسئلت دارند.

ماشین‌سازی اراک
آ ـ۸۷٤۷

آقایان ـ اکبرنیاکان ـ هدایت‌اله درخشان

مرگ نابهنگام پدر بزرگوارتان را بشما دوستان عزیز تسلیت عرض نموده و بقای بازماندگان آن عزیزان را از خداوند بزرگ مسئلت دارم.

از طرف گروه یک بهره‌برداری کوره بلند کارخانه ذوب‌آهن آریامهر
آ ـ۲۵۷۲۰

برادر گرامی آقای محمد خزائل کردستانی

صمیمانه در اندوه بزرگت شریکیم برای تو و خانواده‌ات طول عمر آرزو میکنیم .

کارآموزان قضائی دوره دهم
آ ـ ۸۷۲۷

جناب آقای نجم‌آبادی معاون کل وزارت اقتصاد

با نهایت تاسف درگذشت شادروان ابراهیم کاشانی را ازطرف خود وکلیه همکاران بجنابعالی وهمسرگرامیتان تسلیت گفته از خداوند متعال برای آن خاندان محترم سلامتی وصبر و شکیبائی آرزو مینماید .

رئیس کل مرکز توسعه صادرات ایران
آ ـ ۸۷۲۹

دوست گرامی آقای هوشنگ پدرام رازی

مصیبت وارده را بشما و خانواده تسلیت عرض میکنیم.

ایرج لویان ، امیر یهنام ، امیر عمرانی ، اسکندر لویان
آ ـ ۲۵۸۰۸

خانواده های کاشانی و نجم‌آبادی

باکمال تاسف درگذشت شادروان جناب آقای ابراهیم کاشانی را تسلیت گفته و سلامتی و بقای بازماندگان را از خداوند متعال مسئلت دارم .

مهندس بیانی (شرکت شیمیائی اورانوس)
آ ـ ۲۵۸۰٦

آقای فریدون فروتن‌راد

باندوه فراوان مصیبت وارده را بشما و خانواده محترمتان صمیمانه تسلیت میگوئیم.

کارمندان طرح شاه‌لوله‌گاز ایران
آ ـ۸۷۳۷

تیمسار سپهبد فخرمدرس

بانهایت تاسف و تاثر مصیبت وارده را ازسوی خود و همکارانم تسلیت عرض نموده از پروردگارتوانا سلامت و شکیبائی برای تیمسار و بازماندگان مسئلت دارم .

سرلشگر محسن معین‌زاده
آ ـ۸۷٦۹

جناب آقای جانسپار

درگذشت ناگهانی شادروان شاهرخ‌جانسپاررا صمیمانه تسلیت عرض مینماید .

خرمشهر ـ شرکت حمل‌و نقل ایران‌مرز
آ ـ۲۵۰۹٤

جناب آقای جانسپار

از درگذشت شادروان شاهرخ جانسپار بی‌نهایت‌متاثر صمیمانه تسلیت میگوئیم

خرمشهر ـ موسسه حمل ونقل مسعودی
آ ـ۲۵۰۹٦

جناب آقای جانسپار

بانهایت تاسف درگذشت ناگهانی فقید سعید شاهرخ جانسپار را تسلیت میگوید .

خرمشهر ـ موسسه حمل و نقل جانسپار ـ پایدار
آ ـ۲۵۰۹۸

جناب آقای جانسپار

بانهایت تاسف درگذشت ناگهانی فقید سعید شاهرخ جانسپار را تسلیت میگویم

خرمشهر ـ موسسه حمل ونقل عبیدی ـ حبیب‌عبیدی
آ ـ۲۵۱۰۰

جناب آقای جانسپار

از درگذشت شادروان شاهرخ جانسپار بی‌نهایت متاثر صمیمانه تسلیت میگوئیم .

خرمشهر ـ مدیر ترانسپورت شاهین ـ محمدحسن بختیاری
آ ـ۲۵۷۰۲

درگذشت جانگداز پزشك محبوب و عالیقدر بخش زنان و زایمان بیمارستان جرجانی آقای دکتر مرتضی عنایت را بعموم بازماندگان آنمرحوم تسلیت میگوئیم .

کادر پرستاری بخش‌زنان و زایمان بیمارستان جرجانی
آ ـ۸۷۱۳

جناب آقای ابراهیم فهیمی و سایر بازماندگان محترم

مصیبت وارده را بجنابعالی و سایر بازماندگان محترم صمیمانه تسلیت گفته و خودمانرا در غم جنابعالی و دیگران شریك وسهیم می دانیم .

گروه تحقیقاتی ذوب آهن زرند کرمان ـ غلامرضا شیروانی ـ محمد زینلی ـ حسین میرزائی ـ رجبی
آ ـ ۲۵۷۲۲

همکار محترم آقای مرتضی رسول زاده

مصیبت وارده را بشما و خانواده محترم تسلیت می گوئیم

سازمان کاسپین
آ ـ ۲۵۸۵۸

جناب آقای عباس مفیدی

بانهایت تاسف درگذشت شادروان آقای حاجعلی مفیدی والد گرامیتان را به آنجناب و خانواده محترم مفیدی تسلیت‌عرض می نمایم .

دکتر سلطان
آ ـ ۲۵۷۲٤

آقای بهمن شرفی تهرانی

با نهایت تاسف درگذشت پدر گرامتان را تسلیت گفته صبر و شکیبائی برای شما و خانواده محترمتان از خداوند متعال خواستاریم .

داود معنوی ـ حبیب‌اله گلابیان
آ ـ ۲۵۸۵٦

جناب آقای مهندس جمشید کوششی ریاست کارخانه قند ممسنی فارس

مهندسان ، کارمندان و کارگران و چغندرکاران‌کارخانه قند جام ضایعه اسفناک را بجنابعالی تسلیت میگویند و بقای سلامت بازماندگان وخاندان جلیل را ازخداوند بزرگ مسئلت دارند .

تیمور تاج‌بخش
آ ـ ۲۵۷۳۲

مجالس سخنرانی وسوگواری

فاطمة خیرنساء البشر

بمناسبت ایام شهادت حضرت صدیقه کبرا فاطمه زهرا ملکه اسلام سلام‌اله علیها حسب‌المعمول سنواتی دربنده منزل (سرچشمه کوچه بحرالعلوم) از شب اول ماه جمادی‌الثانی مطابق با روز سه‌شنبه ۲۰ر٤ر٥۱ از ساعت ۸ تا۱۰ بعد ازظهر مجلس سوگواری منعقد است انشاءاله عموم علاقمندان و دوستان خاصه حضرات آیات عظام‌و علماء اعلام وحجج‌اسلام و خطباء و وعاظ والامقام کثراله امثالهم در این مجلس که متعلق بخودشان است شرکت فرموده واین خدمتگزار خودرا قرین افتخار ومباهات فرمایند .

الحاج سید ابراهیم ابطحی نژاد
۲ ـ ۲

فبشر عباد الذین یستمعون القول فیتبعون احسنه

مسجد جواد (ع)

بمناسبت فرا رسیدن ایام وفات بانوی اول اسلام و جهان حضرت‌صدیقه طاهره زهرای‌اطهر علیهاسلام باتوجه‌به ضرورت‌طرح مسائل مربوط بحقوق وروابط کانون خانوادگی در جامعه امروز ما از فردا بمدت ده‌شب در شبستان مسجدجواد(ع)

استاد محترم جناب آقای مطهری

سوره مبارکه نوررا که قسمتی از آیات پرمیمه‌اش باین‌موضوع اختصاص یافته تفسیر خواهند نمود .
شروع برنامه پس از اقامه نماز جماعت در ساعت ۸٫۳۰ بعدازظهر

آ ـ۲۵۸۷۰

یا فاطمة اغیثنی

طبق معمول سنواتی مجلس توسلی به پیشگاه دخت جاوید پیغمبر اکرم (ص) فاطمه زهرا ، علیها سلام ـ از صبح روز اول ماه جمادی‌الثانی مطابق با (۲۱ ر٤ر٥۱) از ساعت ۸ صبح الی ۱۲ ـ بمدت ده روز منعقد است امید است بعنوان احترام بمقام والای صدیقه کبری(ص) عموم آقایان و بانوان بالاخص علماء اعلام ، وعاظ محترم و ذاکرین گرام در مجلس مذکور شرکت فرمایند .

محمد قاسم حرمی
خیابان مولوی ـ قنات آباد بازارچه قنات آباد کوچه‌شوشتری

بمناسبت شهادت حضرت زهرا (ع) از شب چهارشنبه اول ج ۲ مطابق ۲۱ تیر ماه بمدت ده شب از ساعت ۸ و ربع تا ۹ و یکربع در مسجد حضرت علی اکبر واقع در خیابان هاشمی واعظ دانشمند آقای حاج شیخ عیسی‌اهری سخنرانی میفرمایند .

الحاج‌علی اکبر ـ حسینمردی
آ ـ۸۵۹۹

طبق معمول سنواتی سوگواری بمناسبت وفات فاطمه زهرا علیهاسلام از محل موقوفه مرحوم حاج سید جعفر لاریجانی از شب چهارشنبه اول ج ۲ تا ده شب از ساعت ۸ و نیم تا ۹ و نیم بعد از اقامه نماز جماعت حجت‌الاسلام آقای خلخالی در سرپل ثجریش مسجد گیاهی منعقد میباشد از شیعیان مخصوصا خاندان محترم لاریجانی مستدعیست در این مجلس شرکت فرموده از بیانات واعظ شهیر جناب آقای حاج سید حسین شجاع موسوی کسب فیض فرمایند .

نماینده تولیت موقوفه ، حاج سید باقر شهیال
آ ـ۸٦۵۱

مجلس سوگواری فاطمه زهرا (ع) از تاریخ ۲۰ر٤ر٥۱ الی ده شب از ساعت ۸ الی ده شب درمسجد الله واقع‌در امامزاده حسن برقرار وواعظ ارجمند جناب آقای سیدفرج‌ال

سال چهل‌وهفتم ـ شماره ۱۳۸۴۴

اطلاعات

دوشنبه ـ نوزدهم تیر ماه ۱۳۵۱
بیست‌وهشتم‌جمادی‌الاول ۱۳۹۲ ـ ۱۰ژوئیه ۱۹۷۲

ساعات شرعی

استخراج دکتر ریاضی کرمانی
اذان صبح ..... ساعت ۳ و ٤ دقیقه
طلوع آفتاب ..... ساعت٤ و٥٥ دقیقه
ظهر شرعی ..... ساعت ۱۲و ۱۱دقیقه
اذان مغرب ..... ساعت ۷ و ٤۱ دقیقه

اصناف در برابر ورشکستگی بیمه میشوند

طرح مسکن اصناف در دست مطالعه است

فردوس قربانی

بموجب طرح هائی که در دست تهیه است ، اصناف در برابر ورشکستگی ، بیکاری ،بیماری و حوادث بیمه میشوند .

خبرنگار ما گزارش میدهد : مطالعات وسیعی برای اجرای‌طرح مسکن اصناف نیز ، در دست انجام است .

با توجه به منتخبین اتحادیه های صنفی ، هم‌اکنون در سراسر کشور متجاوز از سی هزار نفر در رشته های مختلف صنفی سرگرم کارند که گروه کثیری از آنان فاقد مسکن هستند و با پرداخت مبالغ هنگفتی از اماکن استیجاری استفاده میکنند .

در طرح جدید ضابطه پرداخت اقساط خانه ها با وجود داشتن پروانه کسب و سرقفلی بسیار ساده و آسان‌خواهد بود و بانکها با توجه به اعتباری که اصناف دارند ، وام مورد نیاز آنان را برای تهیه مسکن با سود نازل و مدت طولانی‌خواهند پرداخت .

آپارتمان اصناف

در این‌طرح همچنین ترتیبی‌داده شده است که از طریق اطاق اصناف تامین لازم برای بازگشت سرمایه گذاری واحد های بخش خصوصی ،جهت خانه سازی برای اصناف ، کاملا فراهم شود و بدون تکیه به کمک های بخش دولتی ، قرار است در سطح وسیعی طرح خانه سازی برای اصناف اجرا شود .

در این طرح‌مساله نوسازی واحد های صنفی نیز ، مورد توجه قرار گرفته است و در آن همچنین سعی شده است که واحد های مسکونی باب سلیقه اصناف‌آماده شود و خانه ها بصورت آپارتمان یک تا شش طبقه بنا گردد .

بیمه اصناف

همچنین با توجه به اختیارات قانونی مندرج در قانون نظام صنفی ، امکانات بیمه اصناف نیز فراهم شده واقداماتی برای‌تدوین آئین نامه بیمه اصناف انجام گرفته است .

در آغاز ، طرح بیمه درمانی و بیمه حوادث اصناف اجرا میشود و ترتیبی اتخاذ شده است که اصناف همراه تجدید جواز کسب سالانه ، ترتیب تجدید بیمه‌خود را نیز انجام دهند .

برای اینکار اطاق اصناف در مرحله اول از تاسیسات درمانی موجود استفاده خواهد کرد و از طریق‌عقد قرارداد ، تعهدات بیمه خود را درقبال بیمه ـ شدگان انجام میدهد وبتدریج‌اقدام به ایجاد واحد های‌مدرن درمانی و بالینی در حد نیاز اصناف بعمل خواهد آورد .

مرحله بعدی بیمه اصناف شامل بیمه بازنشستگی ، بیمه حوادث برای واحد های صنفی و نیز بیمه عمر خواهد بود که‌مرحله بمرحله، صورت میگیرد .

قابل توجه‌دارندگان اتومبیل پیکان

مقداری لاستیک تیوبلس(که احتیاج‌به لاستیک‌توئی ندارد) برای اتومبیل های سواری ،کان‌ساخت دانلوپ انگلستان وارد و از قرار هر حلقه ۹۰۰ ریال بعد از ظهر ها از ۳ تا ۷ در محل شرکت به فروش میرسد .

شرکت سهامی معاملات خارجی

آ ـ ۲۳۲۵٤ خیابان شاهرضا . کوچه البرز شماره۱۰

اطلاعیه بانک تهران

باکمال خوشوقتی باطلاع مشعریان محترم این بانک و بازرگانان واردکننده میرسانیم که اخیراً بانک صادرات و واردات آمریکا :

(EXPORT–IMPORT BANK OF THE UNITED STATES , WASHINGTON)

تسهیلات اعتباری قابل ملاحظه‌ای ازطریق این بانک برای بازرگانان واردکننده‌جهت‌خرید انواع تجهیزات و کالاهای سرمایه‌ای ساخت ایالات متحده‌آمریکا قائل شده است .

خواهشمند است جهت کسب اطلاعات بیشتر و استفاده از این تسهیلات اعتباری به شعب زیر مراجعه فرمایند :

شعبه چهار راه پهلوی : خیابان شاهرضا ، چهارراه پهلوی
شعبه بازار : سبزه میدان ، سرای خازنی
شعبه مرکزی : خیابان فردوسی ، کوچه برلن
شعبه امیر کبیر : خیابان سعدی چهارراه اکباتان
شعبه شاهرضا : شاهرضا میدان فردوسی

بانک تهران

وزیرخارجه ایران برای دیدار رسمی از ترکیه‌دعوت‌شد

هماهنگی وتوازن‌سیاست خارجی ایران وترکیه

عباس خلعتبری وزیر خارجه‌و همتای ترک‌اوخلیق بایولکن و همسرش در ضیافت دیشب‌وزارت خارجه. بایولکن از پنجشنبه شب گذشته سرگرم دیداری رسمی از تهران است‌وسفربه تهران‌نخستین سفر رسمی او به خارج از کشور در مقام وزیر خارجه ترکیه بشمار میرود .

خلیق بایولکن وزیر خارجه‌ترکیه و همسرش که پنجشنبه شب‌گذشته برای‌یک دیدار رسمی به تهران آمدند امروز در ادامه دیدار از ایران به‌اصفهان رفتندو عصرامروز به‌تهران باز خواهند گشت .

وزیر خارجه ترکیه دیشب را میهمان ضیافت شامی بود که‌عباس خلعتبری وزیر خارجه به‌افتخار او برپاکرد. ضیافت‌دیشب مصادف با سالگرد تولد بایولکن بود و میهمانان ضیافت زمانی از این تصادف باخبر شدند که خلعتبری در نطق خود درخیرمقدم به‌بایولکن بدان اشاره کرد.

میهمانان ضیافت دیشب راعده‌ای از شخصیت‌های برجسته مملکتی ووزیران کابینه و نمایندگان دو مجلس وهمچنین سفرای امریکا ، انگلیس ، ترکیه وکاردار سفارت پاکستان و معاونان وزارت خارجه تشکیل میدادند .

فریدون هویدا نماینده دائمی‌ایران در سازمان ملل متحد نیز که برای استفاده از تعطیلات و تقدیم‌گزارش حوزه ماموریت خود به تهران‌آمده در ضیافت دیشب حضور داشت.

مذاکرات سودمند

وزیران خارجه ایران و ترکیه‌در سرمیز شام طی سخنانی بزبان فرانسه از مذاکرات سودمند چند روز گذشته سخن گفتند . وزیر خارجه ایران در سخنان خود به عمق مناسبات ایران و ترکیه وبنیان استوار آن که به همت اعلیحضرت رضاشاه‌کبیروآتاتورک بنیان‌گذاران ایران‌و ترکیه‌نوین بناگردیده اشاره کرد و گفت در تشریح این‌مناسبات همین‌بس که نخستین سفر رسمی بایولکن به خارج در مقام وزیر خارجه به‌ایران صورت می‌گیرد.

هماهنگی تهران ـ آنکارا

خلعتبری در سخنان خود فاش کرد که در فرصت مذاکرات با بایولکن بسیاری از مسائل مورد علاقه ومشترك ایران و ترکیه و همچنین مسائل منطقه‌ای موردتبادل نظر قرار گرفت و یادآور این‌نکته شد که درسیاست خارجی ایران وترکیه هماهنگی و توازن بزرگی بوجود آمده است.

بایولکن به‌نوبه خود از نتایج‌مثبت ومفید مذاکرات تهران به نیکی یاد کرد واز امکانات وسیع توسعه روابط اقتصادی و همکاریهای‌فنی دوکشور همسایه وهمپیمان سخن گفت . وزیر خارجه ترکیه نیزتائید وتاکید نمود که مذاکرات تهران نشان داده که نظریات تهران و آنکارا نسبت به مسائل بین‌المللی ومنطقه‌ای تاچه حد یکسان است.

ملاقات با هویدا

وزیر خارجه ترکیه بعد ازظهر دیروزدر کاخ‌نخست‌وزیری باهویدا ملاقات و گفتگو داشت و محتملا در این ملاقات نخست‌وزیر ایران دعوت قبلی از نخست‌وزیر سابق ترکیه «نیهات‌اریم» به بازدید از ایران به‌نام نخست‌وزیر فعلی‌ترکیه تجدید نمود . وزیر خارجه ترکیه نیز از خلعتبری برای دیداررسمی از ترکیه دعوت کرده که تاریخ آن بعدا اعلام میشود.

بایولکن امشب در بازگشت از اصفهان میهمان ضیافت شام سفیر ترکیه خواهد بود وبامداد فرداز تهران به‌اسلام‌آباد پرواز خواهد کرد . وزیر خارجه ترکیه دراسلام آباد مذاکرات مشابه‌ای با رهبران پاکستان صورت میدهد و در عین حال آنان را از نتایج مذاکرات تهران وآخرین نظریات ایران و ترکیه نسبت به تحولات شبه قاره هند مطلع خواهد ساخت.

تغییرات مهم در دانشگاه تهران

فیروز ـ مجللی

یك رشته تغییرات اساسی‌در نحوه تنظیم‌دروس و برنامه های آموزشی دانشکده فنی داده خواهد شد و دانشجویان این دانشکده روزهای پنجشنبه‌بطور منظم برنامه‌های‌بازدید ازصنایع و کار های عمرانی متناسب‌با رشته‌تحصیلیشان‌خواهندداشت.

آقای دکتر مصطفی مزینی استاد تمام وقت دانشکده فنی و رئیس موسسه آب شناسی دانشگاه تهران که قبلا نیز چندماهی‌سرپرست دانشکده‌بود از طرف آقای دکتر هوشنك نهاوندی رئیس دانشگاه تهران به سمت رئیس این دانشکده منصوب شد .

این انتصاب بدنبال استعفای آقای‌مهندس شمس‌ملك‌آراء بود که دراسفند ماه بعلت ناراحتی قلبی اظهار تمایل به کناره‌گیری نموده‌بودو درپایان سال‌تحصیلی بااستعفای وی موافقت گردید و آقای دکتر مزینی به جانشینی وی انتخاب شد .

همچنین آقای دکتر پرویز امیرسلیمانی‌بسمت‌معاون‌دانشکده فنی و دکتر منصور نیکخواه بهرامی به جای او بسمت سرپرست امور آموزشی و پژوهشی این دانشکده منصوب شدند .

آقای دکتر ابراهیم صفری استاد تمام وقت دانشکده فنی نیزبسمت سرپرست دوره‌عمومی دانشکده منصوب گردید ودوره عمومی که درسال اول خواهد بودودروس‌تئوری‌خواهند داشت از محل دانشکده فنی مجزا و درمحل موسسه آموزشی و تحقیقاتی تعاون مستقر میگردد.

دانشکده جدید

امسال یك دانشکده دیگر به دانشکده های دانشگاه تهران افزوده‌میگردد‌دوازتلفنة موسسات علوم اجتماعی و آموزش و تحقیقات تعاون دانشکده‌ای به نام دانشکده علوم اجتماعی تاسیس میگردد و بقرار اطلاع آقای دکتر جمشید بهنام استاد دانشگاه‌و مشاور رئیس دانشگاه برای ریاست این دانشکده در نظر گرفته شده است .

رئیس دانشکده دامپزشکی

از جمله انتصابات دیگری که این روز ها در دانشگاه تهران صورت گرفته انتصاب آقای‌دکتر حسنعلی نشاط استاد تمام وقت دانشکده دامپزشکی میباشد که بجای آقای دکتر عزیزرفیعی‌که‌بافتخار بازنشستگی نایل گردیده ، برپاست این دانشکده منصوب شده است .

از خدمات چهل ساله آقای دکتر رفیعی قدردانی بعمل آمد و دکتر رفیعی درکار های تحقیقاتی و آموزشی دانشکده همکاری خواهد داشت .

ضمنا آقای مهندس پرویز صانعی‌استاد تمام وقت دانشکده هنرهای زیبا بجای دکتر ایرج اعتصام که برای مدت یکسال بمرخصی‌مطالعاتی رفته است ، بسمت‌معاون‌این دانشکده‌منصوب شد .

بازنشستگان

همچنین آقایان احمد فرید استادفلسفه ، دکترخانبابابیانی استادتاریخ، دکتر عباس‌ریاضی کرمانی استاد دانشکده علوم ، دکتر علی افراسیابی دانشیار دانشکده پزشکی ، دکتر حسن گونیلی‌استاد دانشکده‌الهیات ، مهندس حسن رادمرد استاد دانشکده‌فنی‌بافتخار بازنشستگی نایل گردیدند و طبق قانون‌کلیه استادانی‌که‌تا اول مهر ماه سن آنان‌از۶۵ سال تجاوز خواهد گشت نیز بافتخار بازنشستگی نایل میگردند .

در صفحات دیگر میخوانید

مسمومیت ، حتی آب‌یخ ممکن است شما را مسموم کند !
صفحه ٥

- زمینخواران در ساحل دریا (سرمقاله) تفسیر و مقالات و گزارشهای سیاسی در صفحه ٦

مسابقه خوشنویسی در روزنامه اطلاعات

- برنامه تلویزیون در صفحه ۷
- نرخ‌بندی در میدان (انتقاد از : علی‌جواهرکلام) چهل سال قبل در همین روزنامه ـ پاورقی ـ جدول صفحه ۸
- مکتوب از : ابراهیم خواجه‌نوری ـ گفتگوی تلفنی‌ـ کاریکاتور روز ـ نامه به روزنامه صفحه ۱۰

ویژه تعطیلات تابستانی

- راهنمای شما برای دریا وییلاق ـ کاریکاتور ـ سرگرمی و لطیفه‌ها در صفحه ۱۱
- نیازمندیهای شما در صفحات ۱۲ـ۱۳ـ۱٤
- برنامه سینماها صفحه ۱٤
- اخبار اقتصادی‌ایران و جهان در صفحه ۱٥
- زیر آسمان کبود صفحه ۱۸
- اخبارو مطالب‌دانشگاهی در صفحه ۲۰

مردان لاینز

از دکتر معین تجلیل کردند

بدعوت باشگاه لاینز قلهك‌جناب سرهنگ شیرانی رئیس راهنمائی ورانندگی پایتخت درجلسه‌مشترك باشگاه های لاینزقلهك و داودیه تهران که با حضور روسای‌مناطق لاینز درهتل آریا شرایتون تشکیل شده بود ، سخنرانی مبسوطی در باره مسائل ومشکلات‌ترافیك‌تهران ایراد نمودند و نیز در این جلسه از همسر شادروان استاد دکتر معین تجلیل بعمل آمد و شیر مرد استاد صهبا قطعه شعری که در این‌مورد سروده بود، قرائت‌نمود.

پیشنهاد شهردار به بخش خصوصی :

در گودهای جنوب‌شهر، هتل و«تریا» بسازید

★ شهردار : قول می‌دهم ساختمان ۲ تونل میدان فردوسی و شهناز تا پایان سال جاری ، تمام شود .
★ ٤٥ متری فرح‌آباد به‌دودها وصل میشود

شهردار پایتخت، از بخش خصوصی دعوت کرد‌تاسرمایه خود رابرای احداث هتل‌ـ رستوران و تریا در گود های جنوب شهر بکار اندازد .

در جلسه دیشب انجمن‌شهر پایتخت چند پیشنهادشهرداری به تصویب رسید و تنی چنداز نمایندگان انجمن شهر. اشاره به بعضی از مشکلات شهری کردند .

زیر زمین یا آبریزگاه

از جمله یکی از نمایندگان بهنگام‌طرح پیشنهاد دو تونل زیر زمینی در میدان‌فردوسی و میدان شهناز گفت :

«برنامه های تونل وراهرو های زیر زمینی تاکنون نتیجه مثبتی دربرنداشته است .مثلا راهروی زیر زمینی که با آن همه سرو صدا ایجادشد اکنون بصورت آبریزگاه درآمده است ... !»

آقای نیك پی شهردارپایتخت، در پاسخ به این نماینده‌اظهار داشت : « راهروی زیر زمینی میدان سپه بصورتی که شما اشاره کردید درنیامده است و اگر هم چنین باشد: « از ماست که بر ماست !»

شهردار تهران اضافه کرد : هم اکنون شهرداری پایتخت سرگرم احداث ۲۰ دستگاه آبریزگاه عمومی‌درنقاط‌مختلف شهر است .

قطعه‌های مزاحم

آقای نیك پی افزود :

دو روز پیش‌از بلوارالیزابت عبور میکردم دیدم درانتهای بلوار یك‌قطعه بدقواره وضع تقاطع را خراب کرده است این قطعه ، ساختمانی بود که قبلا شهرداری خریداری و اقدام به تخریب آن کرده‌بود. از همانجا تلفنی دستور دادم‌تا قطعه مذکور راتسطیح‌وآسفالت کنند.

شهردار تهران سپس اشاره به احداث پارکینك‌موقت‌مجانی در تقاطع کریمخان زند و روزولت کرد و گفت : این برنامه همچنان ادامه میبابد . باین صورت که شهرداری پایتخت در هر نقطه‌ازخیابان ها که مشاهده کند نقص و مانعی در ترافیك وجود داشته باشد. سریعا نسبت به رفع آن‌اقدام خواهد کرد . از جمله‌درخیابان دولت قلهك موانعی موجود است که بزودی‌برداشته‌خواهد شد.

تونلهای زیر زمینی

دراین موقع جلسه وارد دستور شد و پیشنهاد ایجاددو تونل زیر زمینی درمیدان‌شهناز و میدان فردوسی با اعتباری حدود ٥۰ میلیون ریال مطرح شد.

شهردار تهران در باره این برنامه توضیح داد که قول میدهم عملیات ساختمانی این دو تونل تاپایان سال جاری پایان یابد . شهردار افزود : با احداث این دو تونل چند خیابان دراین منطقه ، یکطرفه اعلام خواهدشد.

تعریض خیابان

پیشنهاد دیگر شهرداری در مورد تعریض خیابان ٤٥ متری فرح‌آباد خزانه بود. شهردار تهران در این باب توضیح داد: این خیابان پس از تعریض به گودهای جنوب شهر متصل‌می شود و یکی از چند بزرگراهی خواهد بودکه اتوبوس مسافر‌ـ بری‌بدون آنکه نیاز ی‌باشد ،تا ازداخل شهر عبور کنند،مستقیما به ایستگاه مرکزی اتوبوسهای مسافربری که در اراضی‌جنوب شهر دردست ساختمان است، متصل میشود .

ایستگاه اتوبوسها

شهردار تهران از این‌فرصت استفاده کرد و راجع‌به‌توقفگاه اتوبوسهای‌مسافربری درگودها توضیحات بیشتری‌داداز جمله گفت :

خوشوقتم که باطلاع‌نمایندگان انجمن‌برسانم که‌تاکنون‌طرحهای شهرداری بدون اشکال بانجام رسیده است. راجع به احیاء گودهای جنوب شهر سال پیش بشما قول دادم که طرح‌عظیمی در این منطقه اجرا خواهدشد. که امروز شما شاهد پیشرفت کار آن هستید. خیابان‌فرح‌آباد خزانه دردست ساختمان‌است. دریاچه ۳۰ هزار متر مربعی‌آن حفر گردیده و بزودی بداخل آن‌آب انداخته میشود همچنین برای ایجاد توقفگاه مرکزی اتوبوسها کارگران شب و روز مشغول کار هستند.

این ایستگاه بصورتی ایجاد میشود که قادر است هرروزی ۹ هزار نفر را در خود جمع کندوگنجایش توقف ۳۰۰دستگاه اتوبوس را دارد .

برای سال تحصیلی آینده

۲۰هزار معلم جدید استخدام میشود

وزارت آموزش و پرورش قریب ۲۰ هزار معلم‌جدیدبرای سال تحصیلی آینده استخدام میکند . مجوز استخدام‌معلمان جدید اخذ شده است و اعتبار پرداخت حقوق آنان نیز تامین گشته‌است.

مقامات وزارت آموزش و پرورش هم اکنون مشغول تهیه مقدمات استخدام معلمان برای سال تحصیلی آینده هستند و قریبا دستورالعمل های‌لازم‌برای این کار صادر خواهدشد.

در سال تحصیلی‌آینده‌علاوه برفارغ‌التحصیلان‌مراکزمختلف مانند تربیت معلم دانشسرای مقدماتی عشایری و روستائی، دانشسرای راهنمائی‌تحصیلی و عده کثیری از سپاهیان‌دانش منقضی خدمت دختر و پسر به کار آموزگاری گمارده‌خواهند شد. علاوه براین عده تعداد زیادی از لیسانسیه ها نیز برای خدمت دبیری در شهرستان ها انتخاب‌و استخدام‌میشوند،پیش‌ـ بینی میشود که‌از ۲۰هزارنفری که وزارت آموزش وپرورش استخدام میکند قریب ۱۳هزار نفر برای کار آموزگاری ، ۱۲۰۰ نفر برای کار دبیری و بقیه به عنوان هنر آموز، مشاور راهنمائی تحصیلی وخدمتگزار جزء استخدام خواهندشد.

اعتبارات زیاد

بقرار اطلاع در بودجه‌وزارت آموزش و پرورش برای‌توسعه و تکمیل کادرآموزشی‌اعتبارات زیادی پیش بینی شده است بطوری که تعداد افرادی که برای سال تحصیلی آینده(اول مهر ماه) به استخدام‌درمیایند تاکنون بی سابقه بوده است.

از فردا صبح
فقط در سینما
کسری

باشرکت : ژان سرو
باشرکت : لاندوبوزانکا

اطلاعات دختران و پسران روز های یکشنبه منتشر میشود

آگهی دعوت

بدین وسیله از صاحبان سهام شرکت (سهامی خاص) تولیدی ال‌کوکار دعوت می شود که در جلسه مجمع عمومی عادی سالیانه شرکت که ساعت ۸ بامداد روز شنبه ۵۱/٤/۳۱ در محل شرکت تشکیل می شود حضور بهم رسانند .

دستور جلسه رسیدگی و تصویب ترازنامه و سود و زیان سال ۱۳۵۰

شرکت سهامی خاص تولیدی ال‌کوکار
آ ـ ۲۵۸٦۲

آگهی دعوت

بدین وسیله از صاحبان سهام شرکت پلاسکو (سهامی خاص) دعوت می شود که در جلسه مجمع عمومی‌عادی‌سالیانه‌شرکت که ساعت ۸ بامداد روز شنبه ۵۱/٤/۳۱ در محل شرکت تشکیل می شود حضور بهم رسانند .

دستور جلسه رسیدگی و تصویب ترازنامه و سود و زیان سال ۱۳۵۰

شرکت پلاسکو (سهامی‌خاص)
آ ـ ۲۵۸٦۰

افتتاح

مطب دکتر بهمن فرهاد
متخصص در بیماریهای قلب و عروق
دیپلم دتا از دانشگاه پاریس

خیابان چرچیل شماره ۳٤ از ساعت ٤ و نیم تا ۷ ونیم بعد از ظهر تلفن ۳۱۱۷۹٥