۲۰ صفحه

اطلاعات

یکشنبه ۱۰ اردیبهشت ماه ۱۳۵۱ ـ شماره ۱۳۷۸۳ تکشماره ۵ ریال

ویتکنگ به‌دروازه های سایگون رسید

موشکها وتانکها شهر «کوانگ تری» را آتش زدند

در صفحه ۲

میلاد رسول اکرم(ص)
ورود ولادت حضرت
امام جعفر صادق (ع)
درصفحه ۱۷

به فرمان شاهنشاه و تصویب دولت

فردا تعطیل عمومی اعلام شد
صفحه ۱۰

اختلاف باشگاهها وبازیکنان در مورد
مسابقه فوتبال جمعه در برابر
پله

در مرزهای ایران
عراق استحکامات نظامی میسازد
حمل‌ونقل تجهیزات نظامی ازطرف ارتش عراق درمرز نفت‌شاه تاخسروی ادامه دارد
در صفحه ٤

مبارزه پاپ
باکشیش‌های شورشی

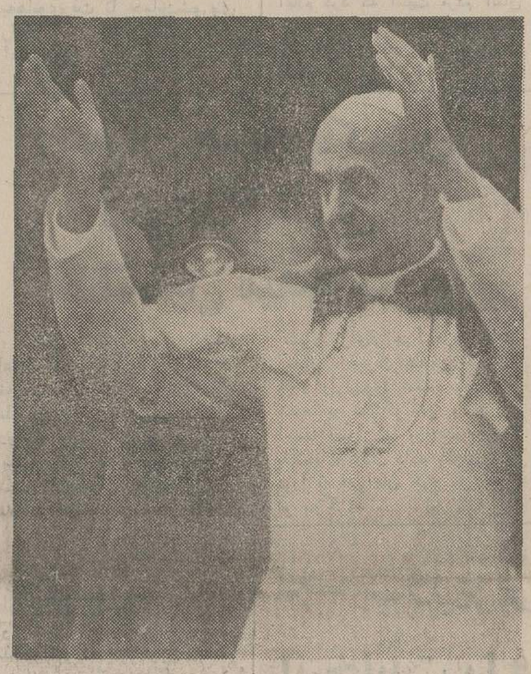

★ رئیس کنفرانس اسقف ها از پاپ تقاضا کرد رهبران آزادیخواه کلیسا تقبیح شوند

★ ۳۳مدرس سرشناس رهبری کشیش های شورشی را بعهده دارند .

★ کشیش‌های شورشی خواستار ریشه کن شدن نفوذ اسقف‌های بزرگ و پاپ هستند
در صفحه ۲

تشکیل شرکت های تعاونی در وزارتخانه ها ومؤسسات

★ این شرکت‌ها باید با حداقل قیمت کالاـ های مورد نیاز را به کارمندان تحویل‌دهند
در صفحه ٤

احکام ترفیع
هیئت آموزشی دانشگاه تهران صادر شد
بیش ازهزارنفرازاعضای رسمی هیئت آموزشی ترفیع گرفتند

●

احکام فوق‌العاده استادان دانشکده های کشاورزی ومنابع طبیعی صادر گردید
درصفحه ۱۷

شرایط تازه پرداخت وام مسکن
شرایط جدید ازپانزدهم اردیبهشت بموقع اجرا گذاشته میشود ● وام گیرندگان به ٥دسته تقسیم شده‌اند
در صفحه آخر

برژنف درمراسم استقبال ازسادات شرکت کرد

شوروی باجنگ اعراب موافقت کرد

★ در اعلامیه پایان مذاکرات سادات و رهبران‌شوروی‌اخطار کردند که اسرائیل صلح جهان را بخطر انداخته است .

★ شوروی حاضر نشد سلاحهای تهاجمی به سادات بدهد
در صفحه ۲

اطلاعات جوانان
با یکدنیا مطلب
فردا منتشر میشود

آئیننامه خدمات کارکنان وزارت کشور تصویب شد

۱ حداکثر خدمت کارکنان‌وزارت کشور درنقاط بدآب وهوا سه سال است

۲ مزایای ماموران درنقاط بد آب وهوا به حداکثر رسید

۳ برای ترفیع ماموران وزارت کشور ، معیارهای‌تازه پیش‌ـبینی شده

طرح آئین‌نامه خدمات کارکنان وزارت کشور در سراسر مملکت به تصویب نهائی رسید . و از خرداد ماه‌آینده‌مباجرا درمی‌آید. براساس آئین‌نامه مذکور حداکثر و حداقل خدمت ماموران‌وزارت کشور در نقاط مختلف مملکت مشخص گردیده و اعتبارات لازم برای پرداخت حداکثر مزایا به

بقیه‌در صفحه ۱۷

تولیدکنندگان سوسیس اعلام کردند :

سوسیس ایرانی سردرد نمیآورد!

طبق قطعنامه کمیته جهانی بررسی بهداشت گوشت:

افزودن نیترات سدیم بمواد گوشتی خطرناک است

اداره نظارت مواد خوراکی ترکیبات گوشتی‌را بررسی میکند
در صفحه ۱۷

فروش بلیط از پس‌فردا آغاز میشود

ادیبی و محمدی : مادر تیم تاج باسانتوز مسابقه میدهیم

رئیس‌باشگاه‌عقاب: درصورتی غلام وفاخواه را به تاج قرض میدهم که قسمتی ازعواید مسابقه را بما بدهند
در صفحه ٤

ع . مسعودی

دیداری از رومانی

یادداشتهای سناتور مسعودی از سفر رومانی تحت عنوان بالا از این شماره در صفحه ششم درج میشود

اطلاعیه

فردا دوشنبه یازدهم اردیبهشت ماه بمناسبت‌میلاد حضرت رسول اکرم (ص) و ولادت‌حضرت‌امام‌جعفر صادق (ع) کلیه واحد های بانک ملی ایران در سراسر کشور وهمچنین صندوق پس‌انداز ملی تعطیل خواهد بود .

بانک ملی ایران

اطلاعیه اسکارفیلم

بمناسبت تعطیل فردا و فوق‌العاده بودن فیلم

توبه

سینما های نمایش دهنده فردا صبح از ساعت ۹ یك سانس اضافی نمایش خواهند داد

اطلاعیه شرکت سهامی آلومینیوم ایران (ایرالکو)

در مورد جواب امتحان متقاضیان استخدام
شرح در صفحه ۸

آگهی استخدام ماشین نویس

ازطرف واحد ساختمانی کارخانه آریامهر
شرح در صفحه ۸

قابل توجه داوطلبان شرکت درمسابقه ورودی دوره عالی تحصیلات مکاتبه‌ای
شرح در صفحه ۱٦

اطلاعیه
درباره: شرکت پس‌انداز و وام‌مسکن شیراز

بدینوسیله از کلیه سهامداران شرکت پس‌انداز و وام مسکن شیراز وسایرعلاقمندان‌دعوت مینماید که در جلسه معارفه سهامداران که با حضور رئیس هیئت‌مدیره و مدیر عامل بانک رهنی ایران در ساعت ٦ بعد از ظهر روز دوشنبه یازدهم اردیبهشت ماه ۱۳۵۱ در سالن بانک رهنی ایران شعبه‌شیراز تشکیل خواهد شد حضور بهمرسانند .

آگهی دعوت ازسپاهیان خدمات دادگستری

بدینوسیله باطلاع سپاهیان ادوار اول و دوم و سوم و چهارم خدمات دادگستری که‌از طرف سازمان امور اداری و استخدامی‌کشور جهت‌استخدام در وزارت دادگستری معرفی شده‌اندمیرساندکه‌برای انتخاب محل بادردست داشتن‌مدارک مشروحه ذیل :

۱ـ دو برگ فتوکپی دیپلم کامل متوسطه
۲ دو برگ فتوکپی دفترچه خاتمه خدمت وظیفه سپاهی
۳ـعکس (٤ × ٦) ۱۰قطعه
٤ـ گواهی‌عدم سوء پیشینه و یکبرگ فتوکپی آن
٥ اصل شناسنامه

ساعت ۸½ صبح روزدوشنبه ۱۸ر۲ر۱۳۵۱ باداره کارگزینی وزارت دادگستری مراجعه نمایند وزارت‌دادگستری

الف ۱۵۰۵
۲ـ۲ آـ۷۵۷٤

شرکت ملی نفت ایران

شرکت ملی نفت ایران به چند نفر لیسانسیه حقوق (مرد) بدون سابقه کار بعنوان کارآموز با شرایط زیر نیازمند میباشد :

۱ـ ایرانی
۲ـ متدین بیکی از ادیان رسمی کشور ایران
۳ـ شاغل‌نبودن در سازمانهای دولتی و موسسات وابسته به آن
٤ـ حداکثر سن ۲٦ سال
٥ـ دارابودن گواهی پایان خدمت وظیفه عمومی و یا معافیت‌دائم غیرپزشکی
٦ـ آشنائی به زبان انگلیسی

متقاضیان واجد شرایط میتوانند با در دست داشتن مدارک مربوطه و شناسنامه عکس‌دار و یک قطعه عکس٤×٦ در روزهای یازدهم و دوازدهم اردیبهشت ماه سال جاری بین ساعت ۸ تا ۱۱ صبح به اداره کل استخدام و کارپابی شرکت ملی نفت ایران ـ خیابان کاخ شمالی شماره ۲٦ تهران مراجعه فرمایند.

فرخنده میلاد فرخ بنیاد حضرت رسول اکرم وپیشوای مذهب حقه جعفری امام صادق صلوات الله علیهما را بعموم اهل ایمان تهنیت میگوئیم .

صندوق پس انداز بانک ملی ایران

ساعات کار بانك ملی

از روز سه شنبه شانزدهم اردیبهشت ماه ۱۳۵۱ تا اطلاع ثانوی ساعات کار کلیه شعبه های بانک ملی ایران و بانک تازگشائی برای مراجعه مشتریان محترم بقرار زیر خواهد بود :

ایام هفته :
از ساعت ۷½ صبح تا ساعت ۱۳
پنجشنبه ها :
از ساعت ۷½ صبح تا ساعت ۱۱½
ضمنا بعد از ظهر ها باستثنای روز های پنجشنبه تمام شعبه های بانک ملی ایران برای انجام امور ریالی‌و ارزی از ساعت ٥ تا ۷ بعد از ظهر دایر میباشد .

بانك ملی ایران

۸۲۲۸ـآ

اطلاعیه بانک رهنی ایران

شرایط وانواع وامهای صندوق پس‌انداز مسکن بانك رهنی ایران

نوع وام	مدت تشکیل پس‌انداز به ماه	نسبت وام به متوسط موجودی	حداکثر مبلغ‌وام به ریال	نرخ بهره وام	نرخ کارمزد
اول	٦	۱ برابر	٦۰۰ر۰۰۰	٪۷	هیچ
دوم	۹	۱½ برابر	۱ر۲۰۰ر۰۰۰	٪۷	٪۱
سوم	۱۲	۲ برابر	۲ر۰۰۰ر۰۰۰	٪۷	٪۱½
چهارم	۱۸	۳ برابر	۲ر٥۰۰ر۰۰۰	٪۷	٪۲
پنجم	پس‌انداز برنامه‌ای	٦ برابر	۳ر۰۰۰ر۰۰۰	٪۷	هیچ

برای‌اطلاع بیشتربا این‌شماره تماس بگیرید تلفن ۳۱۱٥۸٥

شهر «کوانگ تری» در آستانه سقوط قرار گرفت

سایگون ـ گزارشهائی که از جبهه‌های جنگ ویتنام میرسد نشان میدهد که کمونیستها درهمه جا به پیشروی خود ادامه داده و طی بیست و چهار ساعت اخیر چند موضع مهم استراتژیکی رااز تصرف نیروهای دولتی خارج کرده‌وخود را بدروازه های سایگون رسانیده‌اند .

دیشب شهر «بونگسون» مرکز یک منطقه مهم در ایالت«بین‌دین» پس از پیکارهای شدید به‌تصرف نیروهای ویتنام شمالی وویت‌کنگ درآمد.

این شهردریازده کیلومتری‌شمال شرقی «هوآن» که ده روز قبل باشغال نیروهای کمونیست‌درآمده است قرار دارد.

از سرنوشت‌پادگان «بونگسون» تاکنون اطلاعی‌بدست نیامده است با اشغال این شهر از طرف نیروهای ویتنام شمالی وضع سربازان دولتی سایگون در ایالت «بین‌دین» فوق‌العاده وخیم شده است.

بدنبال حملات‌مجدد کمونیست‌ها به «کوانگ‌تری» این‌شهرنیز دچار سرنوشت شومی شده است.

خبرنگار خبرگزاری فرانسه‌ضمن یک پیام تلفنی از «کوانگ‌تری» چنین گزارش داده است «کوانگ‌تری» خالی است . شهر میسوزد اگرهرچه‌زودتر نیروهای کمکی نرسد این منطقه مهم سوق‌الجیشی سقوط خواهد کرد.

خبرنگار خبرگزاری فرانسه یکی ازخبرنگاران‌انگشت‌شماری‌است که در «کوانگ‌تری» که از روزجمعه از هرسو مورد حمله کمونیست‌ها قرار گرفته باقی مانده است.

وی در گزارش خود چنین می‌گوید :

شب گذشته پنجاه تانک سنگین ساخت‌شوروی مدافعان«کوانگ‌تری» را در اطراف شهر ناگهان زیر آتش گرفتند.

حمله اصلی نیروهای مهاجم متوجه پایگاه «آی‌تو» در سه‌کیلو متری شهر است که از بیست و چهار ساعت قبل دائما بوسیله خمپاره‌اندازهای ویت‌کنگ درهم کوبیده میشود.

در شهر بازار مرکزی‌وساختمان های اطراف آن درمیان شعله‌های آتش میسوزند . در این منطقه پرنده پر نمیزند.

نظامیانی که دفاع از این‌منطقه شهر را بعهده داشتند همراه غیر نظامیان فرار کرده‌اند.

باران دائمی موشک و خمپاره که بر «کوانگ‌تری» میبارد کسانی را که هنوز فرصت فرار ازشهر را نکرده‌اند مجبور کرده است‌که در تمام مدت روزو شبدرپناهگاه های زیرزمینی مخفی شوند.

بامداد امروز در نتیجه مداخله هواپیماهای تاکتیکی آمریکا و ویتنام جنوبی نیروهای مدافع پایگاه «آی‌تو» توانستند حمله‌قوای دشمن را دفع کنند. بین این پایگاه‌و پل «کوانگ‌تری»تفنگداران دریائی و رنجرها هنوز ازمواضع خود دفاع میکنند ولی خمپاره اندازها و موشکهای ویتنام‌شمالی آنها را پیوسته دور میکند بنا بر گزارش مستشاران نظامی آمریکا درصورتیکه در اسرع وقت قوای کمکی به«کوانگ‌تری»فرستاده‌نشود پایگاه «آی‌تو» و کلیه مواضع نیروهای دولتی سایگون بدست کمونیستها خواهدافتادیکی از دو پل شهر «کوانگ‌تری» یا براثر گلوله‌های ویت‌کنگ یا در نتیجه حملات هوائی آمریکائیها منهدم شده است. واحدهای زره‌پوش کمونیستها از هرطرف‌شهر را زیر آتش گرفته‌و جهنم سوزانی‌بوجود آورده‌اند.

در«آن‌لوک»باوجود حملات‌شدید نیرو های ویت‌نام شمالی پیاده نظام و چتربازان ویتنام جنوبی هنوزدربرابر مهاجمان‌ایستادگی می کنند .

حمله گاز انبری

یك هلیکوپتر آمریکائی که چهار خبرنگار رادیو تلویزیون ویتنام را باخود به «آن‌لوک» میبرد هدف آتشبار های ضد هوائی کمونیستها قرار گرفت‌و خلبان آن بااینکه زخمی شده بود توانست هلیکوپتر را سالم بزمین بنشاند و اندکی بعد یك هلیکوپتر دیگر خبرنگاران را بداخل مواضع نیروهای ویتنام جنوبی منتقل کرد . یك گردان از لشگر پنجم پیاده نظام ویتنام جنوبی‌نیز بوسیله هلیکوپتر به کمك مدافعان‌شهر فرستاده‌شده است .

این شهر با اینکه از بیست روزقبل‌توسط واحدهای زره‌پوش کمونیست‌ها محاصره شده‌براثر پشتیبانی موثر نیرو های هوائی تاکتیکی امریکا تاکنون توانسته است‌دربرابرکمونیستها مقاومت کند .

بموجب گزارش هائی که به سایگون رسیده ازشهر «آن‌لوك» جز توده ساختمان های ویران شده چیزی برجای نمانده است . هزاران جسد کشته شدگان در خیابان و کوچه های شهر انباشته شده است .

بطور کلی اوضاع درسراسر جبهه شمال چه در اطرافشهر «کوانگ‌تری» که درمیان حلقه گازانبری کمونیستهاقرار گرفته و چه درحوالی شهر «هوئه» فوق‌العاده وخیم است .

امروز یك هلیکوپتر دیگر آمریکائی از نوع «کبرا» و یك هلیکوپترویت‌نام‌جنوبی درنزدیکی «کوانگ‌تری» منهدم شد وشش هلیکوپتر دیگر مورد اصابت آتشبار های ضد هوائی قرار گرفته . مستشاران آمریکائی اظهار عقیده‌می کنند که تصرف شهر مهم «هوئه» هدف اصلی کمونیستها را درجبهه شمال تشکیل میدهد .

چیزی‌که بیشتر موجب خشم مستشاران آمریکائی شده این است‌که‌نیرو های ویتنام جنوبی به محض دریافت فرمان عقب ـ نشینی توپها و سلاح های سنگین خود را برجای گذاشته فرارمی‌کنند . باین‌ترتیب دیروز نیرو های دولتی سایگون‌هنگام عقب‌نشینی‌از یك موضع نظامی شش توپ ۱۰۵ میلیمتری خود را برجای گذاشتند و هواپیما های آمریکائی ناچار شدند ـ بوسیله بمب‌آنهارا منهدم‌کنند.

سربازان ویتنام جنوبی‌همچنین هنگام عقب‌نشینی از «دونك‌ها» به «کوانك‌تری» تعداد زیادی از وسائط نقلیه زره‌پوش خود را درمیدان نبرد برجای گذاشتند .

هواپیما های آمریکائی دیروز نیز خاك ویتنام شمالی را بمباران کردند .

خبرگزاری ویت‌نام شمالی گزارش داد که بمب افکن های آمریکائی درحمله دیروز خود به ۶۰ کیلومتری جنوب هانوی را درهم کوبیدند ولی هیچ یك از هواپیما های آمریکائی برفراز پایتخت پرواز نکردند .

یکی‌از رهبران ویتنام شمالی به‌پاریس رفت

پکن ـ «دوکتو» عضو دفتر سیاسی حزب کمونیست‌ویتنام شمالی و مشاور ویژه رئیس هیئت نمایندگی آن کشور در کنفرانس صلح با هواپیما پکن را بسوی پاریس ترك گفت .

عده‌ای‌از شخصیت‌های‌ویتنام شمالی نیز در این سفر همراه «دوکتو» هستند .

باورود‌این‌شخصیت برجسته ویتنام‌شمالی مذاکرات کنفرانس صلح ویت‌نام وارد مرحله‌جدی میشود .

از طرف دیگر دولت ویتنام شمالی در تفسیر نطق اخیر نیکسون در باره فراخواندن بیست‌هزار نفر دیگر ازسربازان آمریکائی از ویتنام اعلام‌داشت که پرزیدنت نیکسون هنگامی این تصمیم را اتخاذ کرده که نیروهای‌انبوه هوائی و دریائی خود رابسوی ویتنام گسیل میدارد و از این رو نمی ـ توان‌گفت که کاخ سفیدواشنگتن واقعا میخواهد به جنگ در ویت‌نام جنوبی پایان دهد .

دولت ویت‌نام شمالی پس‌از اشاره به مقاصد نهائی‌آمریکائی و شیوه‌ای که آنها در جنگ اتخاذ کرده‌اند باردیگر ازهمه کشور های سوسیالیت برادر و ملت های جهان و بویژه ملت آمریکا درخواست کرده‌است که از دولت نیکسون بخواهند به عملیات جنگی خود علیه ویتنام پایان داده و با چشم پوشی‌از ادامه سیاست «ویت‌نامی کردن» جنگ بطور جدی در مذاکرات کنفرانس پاریس برای برقراری صلح در هندوچین شرکت کند .

از سوی دیگر در هانوی‌فاش شد که «کنستانتین کاتوچف» عضو کمیته مرکزی حزب کمونیست‌شوروی‌بطور نیمرسمی از روز ۲۶ تا ۲۹ آوریل از ویتنام شمالی دیدن کرده و بامداد دیروز با هواپیما هانوی رابسوی‌مسکو ترك گفته است.

وی قبل از بازگشت به شوروی با «فام وان‌دونگ» نخست‌وزیر و گروهی از شخصیت های ویت‌نامی ملاقات و گفتگو کرده است . مقامات شوروی گفتند این هیات شوروی دو روز پس‌ازخروج کی‌سینگر ازمسکو به‌هانوی‌رفت تا حمایت‌شوروی را از جنگ کمونیستهای ویتنام اعلام کند .

اخبار کوتاه جهان

سفر کاسترو به الجزایر

الجزایر ـ در الجزایر رسما اعلام شد که فیدل‌کاسترو نخست وزیر کوبا در اوایل ماه مه برای یک دیدار رسمی از الجزایر وارد این کشور خواهد شد .

فیدل کاسترو در مدت اقامت خود در الجزایر مهمان رسمی سرهنگ بومدین رئیس جمهوری این کشور خواهد بود .

مادرنکرومه آرزو کرداستخوانهای پسرش را لمس کند

اکرا ـ خانم «الیزابت نیابنا» مادر قوام نکرومه‌رئیس جمهوریسین‌غناکه‌هفته پیش در رومانی بدرودزندگی‌گفته است از مقامات دولتی تقاضا کرد تا جسد پسر وی را در آبادی زادگاهش دفن کنند .

نکرومه که اولین رئیس جمهور غنا بشمار میرفت ۶۲ سال‌پیش در روستای «نکروفول» در ۳۲۰ کیلومتری غرب اکرا پایتخت غنا بدنیا آمد .

مادر سالخورده نکرومه ضمن یک مصاحبه مطبوعاتی گفت آرزو دارد پیش از آنکه مرگ خودش فرا رسد استخوان های پسرنامدارش را لمس کند .

مادر نکرومه از دولت غنا بخاطر اینکه در صدد برآمده‌اند جسد پسرش را از رومانی به غنا بیاورند و او را در کشور خودش دفن کنند سپاسگزاری کرده است. قرار است جسد نکرومه امروز به غنا برسد و با تشریفات کامل بخاك سپرده شود .

نتایج فقدان آموزش جنسی

سیدنی ـ فقدان آموزش روابط جنسی در محیط دانشگاه، سیدنی در استرالیا وضعی بوجود آورده است که باعث شده تا در هر هفته بطور متوسط ۵ نفر از دختران دانشجوی دانشگاه مذکور حامله شوند .

این آمار نتیجه تجارب «رابرت گاسین» یکی از ماموران سابق اداره رفاه دانشجویان در دانشگاه سیدنی است گاسین یادآوری کرده است که در سال گذشته هنگامیکه تصدی مدیریت اتحادیه دانشگاه سیدنی رابرعهده داشته و در ضمن بعنوان مامور رفاه با دانشجویان‌دارای تماس های روزمره‌بوده است در هر هفته ۲ تا ۵ دختر دانشجو به وی مراجعه میکردند تا از او برای سقط کردن کمك بگیرند . «گاسین» اضافه کرد که تعداد این قبیل دختران تقریبا معادل ۲ر۵ در صد در مقایسه با کل تعداد دخترانی است که در دانشگاه سیدنی به تحصیل اشتغال دارند

دکتر گاسین اظهار نظر کرد که این وضع در عین حال نشان دهنده محظور هائی است‌که از نظر اخلاقی برای دختران دانشجو وجود دارد و به آنها اجازه‌نمیدهد با از وسائل ضد حاملگی مطمئن و سالم استفاده کنند .

راکوئل‌ولش کتك‌خورد ولبش پاره‌شد

ارگون ـ راکوئل‌ولش و یکی دیگر ازستارگان سینمای‌امریکا در جریان ایفای نقش در یک صحنه گلاویزی در فیلمی که‌در دست تهیه است واقعان بجان هم افتادند و«راکوئل‌ولش» بالب دریده و صورت خون‌آلودبه‌این زدوخورد پایان داد .

سخنگوی کمپانی تهیه‌کننده فیلم ستاره دیگری راکه‌در این ماجرا در برابر راکوئل ولش قرار داشته «هلنا کالیانیوتس» معرفی کرده است .

این حادثه جمعه شب‌گذشته هنگام فیلمبرداری دریکی‌ازصحنه های فیلمی بنام «بمب‌افکن‌شهر کانزاس» پیش آمده است .

سخنگوی مذکور نتوانست‌به این سئوال پاسخ دهدکه«راکوئل ولش» باید چه مدت معالجه و استراحت کند تا آمادگی خود را برای از سرگرفتن ایفای نقش در فیلمی که ازآن نام برده شد بازیابد .

تهیه این فیلم دو هفته قبل‌با اندکی تاخیر آغازشد چون‌چندی پیش هم راکوئل‌ولش درجریان بازی اسکی از ناحیه مچ دست آسیب دیده بود

رئیس‌جمهوری «بروندی» همه را برکنار کرد !

بوجومبرا ـ سرهنگ «میشل میکومبرو» رئیس‌جمهوری و نخست وزیر بروندی که رهبری حزب منحصر بفرد «اتحاد و پیشرفت ملی» را بعهده دارد کلیه اعضای هیئت دولت و همچنین دبیر کل کمیته اجرائیه حزب را از مقام های خود برکنار کرد .

رئیس جمهوری بروندی همچنین کلیه مدیران‌دبیران کل کابینه خود را از کار برکنار کرده و بمدیران کل وزارتخانه دستور داده است تا تشکیل کابینه جدید بامور جاری رسیدگی کنند .

یك زن زندانی مرد از آب درآمد

تهوآکان ـ (مکزیک) ـ زنی که از ۱۸ ماه پیش تاکنون بخاطر فاسد کردن خردسالان در یکی از زندانهای مکزیک بسرمیبرد مرد از آب در آمد . گناه این شخص که به ۵ سال حبس محکوم شده شرکت در اعمالی است که نتیجه آنها کمك به فاسد و گمراه کردن اطفال و کشاندن خردسالان به تبهکاری و فحشاء است .

دادگاه ممکن است «بریستانی» را بخاطر اینکه بجای زن بودن یک مرد از آب در آمده است به مجازات تازه‌ای محکوم کند .

وی ۱۸ ماه پیش بخاطر ایجاد یک «عزبخانه» در دادگاه محلی «تهوآکان» به ۵ سال حبس محکوم شده بود

رهبران هند وپاکستان کنفرانس سران تشکیل میدهند

دهلی نو ـ رادیو پاکستان اعلام کرد که ایندیرا گاندی نخست وزیر هند و ذوالفقار علی‌بوتو رئیس جمهور پاکستان در ماه مه در تاریخی که قرار است بطور دقیق بعدا تعیین شود بایکدیگر در دهلی نو ملاقات خواهند کرد.

رادیو پاکستان که صدای‌آن در دهلی نو شنیده میشد خبر داد که دستورمذاکرات‌رهبران دو کشور بصورت نهائی در مذاکراتی که تا آخرین‌ساعات دیشب در « موری » واقع در نزدیکی‌راولپندی‌بین‌نمایندگان عالیمقام هندو پاکستان جریان داشته تنظیم شده‌است .

«دی. پی .دهار » رئیس کمیته رایزنان سیاسی وزارت خارجه هند که هفته گذشته در راس هیئتی از سیاستمداران این کشور برای‌فراهم کردن‌مقدمات دیدار رهبران هندو پاکستان وارد راولپندی شده بود روز شنبه به مذاکراتش با عزیز احمد دبیر کل وزارت خارجه پاکستان پایان داده وقراراست فورا با همراهان خود به دهلی نو بازگردد .

نخست‌وزیر ترکیه‌مقدمات انتخابات را فراهم می کند

آنکارا ـ «سوادحایری‌اورگوتلو» سناتور انتصابی ترکیه ازطرف پرزیدنت جودت سونای مامور تشکیل کابینه جدید این کشور شد .

«اورگوتلو» ۶۹ سال دارد و مدتی بعنوان سفیر ترکیه‌درین، لندن، واشنگتن ومادریددخدمت کرده است وی برای نخستین‌بار در سال ۱۹۶۵ مامور شد برای نظارت در انتخابات عمومی‌یک دولت ائتلافی تشکیل دهد واین بار او نیز ماموریت مشابهی به عهده گرفته است «اورگوتلو»در سال ۱۹۰۳ در دمشق چشم بدنیا گشوده پدرش در زمان امپراتوری عثمانی شیخ‌الاسلام مامور امور مذهبی بود و پس‌از سلطان شخص دوم امپراتوری عثمانی بشمار میرفت .

او تحصیلات خود را نخست در مدرسه فرانسوی «گالاتا ـ سرای» آغاز کرده و پس ازآن از دانشکده حقوق استانبول فارغ‌التحصیل شده و به زبان انگلیسی، فرانسوی و آلمانی آشنائی کامل دارد .

«اورگوتلو» دیشب پس از انکه از جانب جودت سونای مامور تشکیل کابینه شد هنگام‌خارج شدن از کاخ ریاست جمهوری به خبرنگاران گفت که‌کوشش خواهد کرد با پشتیبانی پارلمان یک دولت «مافوق احزاب»تشکیل دهد و اکثریت وزیران خود را از میان نمایندگان مجلس‌انتخاب خواهد کرد .

نخست‌وزیرجدید ماموریت دارد که مقدمات انتخابات سال آینده را فراهم کند .

شوروی باجنگ اعراب برضد اسرائیل موافقت کرد

قاهره ـ پرزیدنت انورالسادات ، اعضای هیئت نمایندگی مصر ساعت شش‌ونیم بعدازظهر دیروز از سفر مسکو به قاهره بازگشتند در اعلامیه مشترکی که در پایان سفردوروزه رئیس جمهوری مصر به مسکو انتشار یافته گفته میشود:

برقراری صلح عادلانه در منطقه عربی خاورمیانه جز از راه بکار بستن مفاد کامل قطعنامه‌مورخ۲۲ نوامبر۱۹۶۷ شورای امنیت سازمان ملل متحد وتخلیه کلیه سرزمین های اشغالی از طرف نیرو های اسرائیل و احقاق حق ملت فلسطین امکان پذیر نیست .

اتحاد جماهیر شوروی و جمهوری عربی مصردراعلامیه خود اظهاراطمینان کرده‌اند سیاست توسعه طلبی روزافزونی که اسرائیل با پشتیبانی امریکا درپیش گرفته عامل اصلی آشوب و بحران خاورمیانه را تشکیل‌میدهد و خطربزرگی برای صلح جهانی بوجود می آورد .

در اعلامیه تاکیدشده‌است : کشور های عربی که در معرض تهاجم و تجاوز اسرائیل قرار گرفته‌اند حق دارند ازکلیه وسایل و امکانات سیاسی و غیر سیاسی برای بازگرداندن سرزمین های غصب شده‌استفاده کنند . شوروی و مصر ضمنا موافقت کرده‌اند همکاری نظامی خود را بیش‌از پیش تقویت کنند .

در اعلامیه خاطرنشان شده است که دوستی محکم بین اتحاد جماهیر شوروی و مصر یک پدیده زودگذر نیست بلکه یک عامل دائمی در روابط بین نخستین کشور سوسیالیستی جهان و جمهوری عربی مصر را تشکیل میدهد

در اعلامیه مشترک مصرو شوروی همچنین تاکید شده است که مذاکرات رهبران شوروی و پرزیدنت سادات در محیط اعتماد و خوش‌بینی کامل ادامه یافت‌وطرفین کلیه مسائل مربوط باوضاع خاورمیانه را با دقت بررسی کردند .

در پایان اعلامیه خاطرنشان شده است که سفر پرزیدنت سادات به مسکو دوستی بین اتحاد جماهیر شوروی و جمهوری عربی مصر را بیش‌از پیش استوار ساخته وبه‌آرمان صلح درجهان کمک خواهد کرد .

محافل سیاسی قاهره در تفسیر اعلامیه مشترک شوروی و مصر اظهار عقیده کردند که این اعلامیه جزئیات مذاکراتی را که بین رهبران دو کشور صورت گرفته روشن نمی کند . بعقیده ناظران سیاسی مسافرت‌پرزیدنت سادات به مسکودرآستانه دیدار رئیس جمهوری آمریکا با موفقیت کامل روبرو نشده و ظاهرا رئیس جمهوری مصر نتوانسته موافقت رهبران شوروی را برای تحویل سلاح های تهاجمی به ارتش مصرجلب کند .

قرار است پرزیدنت سادات بمناسبت روز اول مه نطق مهمی ایراد کند وممکن است وی با استفاده از این فرصت جزئیات مذاکرات خود را که تاکنون‌در پرده اختفا باقی مانده است فاش کند .

جنك

در مسکو انتشار اعلامیه مشترک مصرو شوروی موجب‌شگفتی شدیدمحافل سیاسی شده است .

در این اعلامیه اتحاد جماهیرشوروی بطور ضمنی به اعراب حق داده است‌که از راه مذاکرات یا جنگ سرزمین های اشغالی را آزاد کند از طرف دیگر اعلامیه مشترک حاوی هیچگونه حمله شدیدی علیه اسرائیل نیست و در آن ذکری از ماموریت میانجی سازمان ملل متحد بمیان نیامده است درحالی که در اعلامیه قبلی که در پایان سفر سه روزه سادات‌به‌مسکو انتشار یافت طرفین با از سر گرفته‌شدن ماموریت یارینگ موافقت کرده‌اند .

بطورکلی لحن مبهم‌اعلامیه مشترک و بازگشت سادات بیست‌وچهار ساعت قبل از موعد مقرر حس کنجکاوی‌ناظران سیاسی را برانگیخته است .

مسئله دیگری که توجه ناظران سیاسی را بخود جلب کرده‌این است که درمراسم استقبال‌ازرئیس جمهوری مصر «لئونید برژنف» شرکت نداشت در حالی که رئیس جمهوری مصر از طرف کمیته مرکزی حزب کمونیست و دولت شوروی به مسکو دعوت شده بود و از این‌گذشته نطق آلکسی کاسیگین در ضیافت کاخ کرملین باتوجه به سخنرانی های قبلی بیشتر جنبه تشریفاتی داشته است.

مفسر رادیو اسرائیل در تفسیر اعلامیه مشترک شوروی و مصر گفت‌این نخستین‌بار است که‌دریک اعلامیه‌مشترک اشاره شده است که اعراب حق دارند برای بازگرداندن سرزمین های اشغالی بوسائل سیاسی اکتفا نکنند و از وسائل دیگری برای رسیدن باین‌منظور استفاده کنند .

روزنامه های بیروت در تفسیر مسافرت سادات به مسکو نوشته‌اند که بازگشت رئیس جمهوری مصر بیست‌و چهار ساعت زود تر از موعد مقرر نتیجه توافق نظر کامل مصر و شوروی درباره کلیه مسائل مورد بحث بوده است .

تظاهرات ۵۰ هزار نفری بنفع ویلی‌برانت در برلن

تظاهرکنندگان :

«بارزل» براه هیتلر میرود

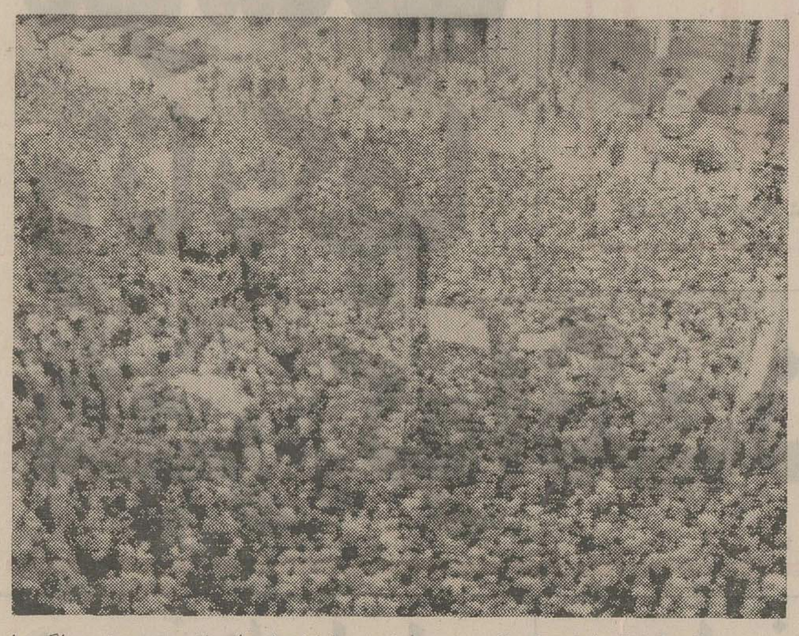

در عکس گوشه‌ای از اجتماع عظیم مردم برلن‌غربی بطرفداری‌ازویلی‌برانت دیده میشود. اگر ویلی برانت سقوط کندمردم برلن‌غربی‌بیش از همه آسیب می بینند زیرا رفت وآمد بین آنها و اقوامشان‌که در آلمان شرقی هستند قطع‌میشود و هرلحظه ممکن است باردیگر درمحاصره قرار گیرد .

عکس رادیوئی اطلاعات

برلن غربی‌ـ‌ویلی برانت‌صدراعظم آلمان غربی ضمن نطقی خطاب‌به ۵۰ هزار نفر از مردم برلن غربی اعلام کرد که امنیت مردم آلمان غربی و سکنه‌برلن باختری تصویب پیمانهای دوجانبه این کشور با شوروی و لهستان را در پارلمان آلمان ایجاب میکند .

جمعیت‌انبوهی‌که در برلن غربی گرد آمده بودند در جریان سخنرانی ویلی‌برانت بارها برای او کف زدند و با فریاد های پر ـ هیجان به نفع او و سیاست «نزدیکی به شرق»وی شعارمیدادند.

صدراعظم آلمان غربی در حالی که برای جوابگوئی به ابراز احساسات دوستانه‌تظاهر کنندگان دچار زحمت‌شده بود اظهارداشت که دولت وی مصمم است پیمانهای دوجانبه‌ای را که با شوروی و لهستان امضاء کرده‌است به ابزار نیرومندی برای استحکام شالوده صلح و امنیت در اروپای مرکزی تبدیل کند .

«ویلی برانت» اضافه کرد که علیرغم‌تمام‌اختلافاتی‌که بین‌دوآلمان وجود دارد دوران همزیستی بین آنها آغاز شده است .

ویلی برانت طی مدت توقف خود در برلن غربی یک کنفرانس مطبوعاتی نیز ترتیب داد و اظهار اطمینان کردکه پیمانهای عدم‌توسل به زور با شوروی و لهستان در مجلس ملی آلمان غربی به‌تصویب خواهد رسید .

«ویلی برانت»گفت‌این قراردادها هفته آینده در پارلمان آلمان‌فدرال به رای گذاشته میشود واوتردید ندارد که در آینده نزدیک هر دو قرار داد اعتبار قانونی‌و اجرائی کسب خواهند کرد .

(برانت در کنفرانس مطبوعاتی خود حاضر نشد درباره نتیجه مذاکراتی که دیشب باریتر بارزل رهبر حزب دمکرات مسیحی‌آلمان غربی انجام داده بود اظهار نظر کند) .

ده‌هزار نفر مردمی که در تظاهرات برلن‌غربی شرکت‌داشتند از نمایندگان مجلس ملی آلمان غربی خواستند که پیمانهای عدم توسل به زور با شوروی ولهستان را بعنوان وسائل نیرومند تضمین صلح در اروپا تصویب کنند .

حمله بارزل

تظاهر کنندگان کرارا علیه حزب دمکرات مسیحی که مخالفت با پیمانها را به حربه نیرومندی برای مبارزه جهت سرنگون کردن دولت ویلی‌برانت تبدیل کرده‌است شعار دادند .

روی بعضی از پلاکارد هائی که بوسیله تظاهر کنندگان حمل‌میشد راینر بارزل رهبر حزب دمکرات مسیحی بعنوان مردی که برای تکرار حوادث شوم سال ۱۹۳۳ زمینه سازی میکند مورد حمله‌قرار گرفته بود .

۱۹۳۳ سال به قدرت رسیدن هیتلر است .

تظاهرات ۵۰ هزار نفری طرفداران دولت ویلی‌برانت در برلن غربی دراصل به ابتکار «کلوس‌شوش»شهردار این‌شهر باشعار پشتیبانی‌از پیمان های دوجانبه آلمان غربی باشوروی و لهستان‌برپاشد و ویلی‌برانت ووزیرخارجه‌لیبرال دمکرات‌وی والترشیل هردودران سخنرانی کردند .

شعبه حزب دمکرات‌مسیحی دربرلن غربی بخاطر اینکه به نماینده آن اجازه داده نشده بودتادراجتماع بزرك‌طرفداران پیمان ها سخنرانی کند و از حقانیت مخالفت های حزب دمکرات مسیحی با سیاست نزدیکی به شرق‌دفاع نماید از شرکت‌دراین‌تظاهرات‌خودداری کرد .

والترشیل وزیر خارجه‌آلمان غربی‌که مانند ویلی‌برانت بارها موردستایش تظاهرکنندگان‌قرار گرفته‌بوددرنطق خود بمرهبران حزب دمکرات مسیحی تاخت‌و آنها را متهم کرد که علیرغم تمایل و اراده اکثریت مردم آلمان سعی‌دارند قدرت‌حکومتی را از راه نامشروع قبضه کنند.

والترشیل گفت : حزب دمکرات مسیحی حاضر است منافع حیاتی مردم برلن را بخاطر دست یافتن به قدرت حکومتی فدا کند .

برانت‌وشیل هردودرسخنرانی های خود اطمینان دادند که پیمان های عدم توسل بزور با شوروی و لهستان از تصویب پارلمان آلمان غربی خواهد گذشت‌امادولت آنهابرای‌اجرای موفقیت‌آمیز سیاست نزدیکی‌به شرق از حمایت حزب دمکرات مسیحی بی‌نیاز نخواهد بود .

پارلمان‌آلمان‌غربی قرار است روزپنجشنبه‌آینده‌بحثهای نهائی خود را درباره پیمان ها آغاز کند .

دانشگاه میشیگان بمنظور بزرگداشت از فرهاد نیکنژاد مازندرانی که دوره دکترای متالورژی را با درجه ممتاز بپایان رسانیده است از عده و خانم به ضیافت مخصوص دعوت نموده است‌بعلت‌عقدفرصت باتمنای قبول معذرت از همه فامیل و دوستان بدین وسیله بدرودگوئی معمول میگردد .
۲۸۸۵ـآ دکتر عباس نیکنژاد و بانو

پستان‌شناسی
دکتر پرویز قائم مقامی استاد دانشگاه تهران
بیماریهای پستان ، تشخیص سرطان پستان قبل از بروز علائم بالینی
مرکز پخش : دهخدا مقابل دانشگاه

آموزشگاه‌انگلیسی طاهری
کلاسهای فشرده‌و عادی جدید زیربرای صبحها و بعدازظهر ها تشکیل میگردد
۱ـ اعزام دانشجو بخارج ـ کنکور دانشگاهها
۲ـ مبتدی ـ متوسطه ـ عالی ـ مکالمه
۳ـ کلاسی مخصوص‌امتحان نهائی ششم دبیرستان
خیابان پهلوی ـ نزدیك چهارراه امیراکرم ـ کوچه‌ماه تلفن۴۲۳۱۵

سازمان اوقاف
برنامه کلاسهای قرائت قرآن کریم
سازمان اوقاف برای تعلیم فن تجوید و قرائت قرآن کریم اقدام به تشکیل کلاسهائی کرده است که استفاده از آن برای همه علاقمندان آزاد است .
از کسانیکه مایل به شرکت در کلاس ها هستند دعوت میشود مستقیما به محل‌تشکیل کلاسهامراجعه و نام‌نویسی کنند .
کلاسهای ویژه بانوان (۱) دبستان نیک‌اندیش، خیابان‌سپه غربی‌نرسیده‌به چهارراه جیحون، روزهای شنبه، دوشنبه و چهارشنبه .
(۲) امامزاده صالح شمیران ـ روز های دوشنبه و چهارشنبه .
کلاسهای ویژه آقایان (۱) مسجد اردبیلی‌ها، روزهای سه‌شنبه و پنجشنبه.
(۲) مسجد اعتماد، روزهای شنبه و دوشنبه .
(۳) امامزاده صالح شمیران ، روزهای یکشنبه و سه‌شنبه .
ساعات تدریس ، ۱۶ر۳۰ تا ۱۸ر۳۰ خواهد بود .

پاپ کشیش‌های شورشی را مجازات می کند

واتیکان ـ رئیس کنفرانس اسقف های ایتالیا ضمن‌نامه‌ای خطاب به پاپ پل ششم‌پیشوای کاتولیکهای جهان تقبیح و محکومیت بیانیه‌ای را که‌اخیرا از طرف ۳۳ نفر از برجسته‌ترین مدرسین مسیحی برای بسیج کردن کشیش های آزادیخواه انتشار یافته درخواست کرده است .

رئیس کنفرانس اسقف های ایتالیا که «آنتونیو کاردینال‌پوما» نام دارد در نامه‌خود توجه پاپ را به این نکته جلب‌کرده است که‌بیانیه‌امضاء شده ازطرف ۳۳ مدرس سرشناس مسیحی محرك اصلی ۲۱۰نفرکشیشها وفقهای ایتالیائی در تاسیس نهضت آزادیبخش کشیشان‌بوده است .

روحانیونی که گروه اخیرالذکر را تشکیل داده‌اند خواستار ریشه‌کن کردن نفوذ اسقف‌های بزرگ وشخص پاپ هستند.

کاردینال «پوما» در نامه‌خود از پاپ تقاضا کرده است که روش فعالیت و پیشنهاد های بعضی از مدرسین علوم الهی‌را که اخیرا خواستار تجدد و دگرگونیهائی مغایر با اساس و جوهر معتقدات کلیسای‌مسیحی شده‌اند محکوم کند .

در جای دیگری از نامه کاردینال «پوما» که روز جمعه گذشته در پایان کنفرانس دو روزه اسقف‌های ایتالیائی در واتیکان نوشته شده است گفته شده که انحراف های برخی از روحانیون مسیحی ازاصول‌مورد احترام دربارواتیکان نگران‌کننده است .

اشاره کاردینال در قسمت اخیر نامه وی به ماجرای‌تاسیس اخیر گروهی است‌که‌نام نهضت آزادیبخش کشیشان ایتالیائی برخود گذاشته و روحانیون مسیحی و خصوصا کاتولیک را به قیام برضد نفوذ ریشه‌دار اسقف‌های بزرگ دعوت کرده است .

توپچی‌های آلمان، لندن را به آتش کشیدند!

انگلستان درخانه خود ۳ـ۱ از آلمان شکست خورد

- تیمهای میزبان، روز غم انگیزی را پشت سر گذاردند
- ایتالیا ـ بلژیك مساوی درایتالیا
- مجارستان ـ رومانی مساوی در مجارستان

ایتالیا ـ قهرمان دوره گذشته جام قهرمانی فوتبال اروپا ـ در خاکخود ،برابر تیم ملی بلژیك متوقف شد.

دیروز ، میلیونها ایتالیائی به میلان‌محل مسابقه رفت‌ایتالیا و بلژیک ـ چشم دوخته بودند اما آرزوی‌آنان ، هرگزبرآورده نشد ! بازیگران خط هافبک بلژیک با درخششی خیره‌کننده و دور از انتظار ،فورواردهای ایتالیایی را در تار عنکبوتی که تنیده بودند ،گرفتار کردند و این نبرد بزرك را بدون گل، بانتیجه‌مساوی‌به‌پایان رساندند.

پرنده تیز چنك

تیم ملی فوتبال ایتالیا همه سرداران نامدار و بیماندخود را در برابر بلژیك‌ـناکام‌بزرك جام جهانی گذشته : مکزیکو ـ۷۰ـ درخدمت داشت.

لوئیجی‌ریوا گلزن‌معجزه‌گر که پس از بهبود ساق پای شکسته‌اش ، به روز های اوج نزدیك شده است ، «پی‌یترو آناستازی ، ساندروماتزولا ، روبرتو بونین‌سن‌یاو آنجلو ـ دومنگینی ... هیچ‌کدام از این بزرگان ، هرگز نتوانستند حتی با استفاده از آوانتاژ زمین و تماشاچی دروازه بلژیك را بگشایند و امتیازی برای نبرد برگشت خود ، بیندوزند.

«پی‌یوت » دروازه‌بان تیم ملی فوتبال بلژیك در این مسابقه ، براستی‌ستاره‌میدان بود و قهرمانانه از دروازه بلژیك نگهبانی کرد. اوپنج بار باشیرجه های ناگهانی و باور نکردنی ، ضربه های سهمگین‌ایتالیایی ها را مهار کرد و هرگز به توپ اجازه نداد که تور دروازه تحت حفاظتش را لمس کند .

خبرگزاری ها ضمن آنکه «پی یوت » را قهرمان‌وستاره میدان خواندند ، به اوپرنده تیزچنك چمن ، لقب‌دادند.

نبرد سرداران اروپا

داغترین مساله ورزشی روز، آغاز بازی های دوره یکچهارم نهایی جام قهرمانی اروپاست. پس از چهار سال ،اروپابرای شناختن قهرمان فوتبال خود ، دیشب در استادیوم «ویمبلی» لندن جای سوزن پائین‌انداختن نبود . یکصد هزار نفری که درین ورزشگاه بزرگ گردآمده بودند ، در حالتی غم‌انگیز و مانند برق گرفتگان شاهد دوبار فروریختن دروازه تیم ملی انگلستان در عرض شش دقیقه شدند . دو گلی که در شش دقیقه پایان این نبرد با شکوه، تور دروازه انگلستان را همراه دلها هزار دل ، به لرزه در آورد .

در شرائطی که هر دو تیم یک بر یک برابر بودند ، انگلستان تحت فشاری سنگین‌از جانب ماشین جنگنده آلمان غربی قرار گرفت تا به جایی که بابی‌مور ـ کاپیتان‌پرتجربه انگلستان‌ـناگزیرشدتا «زیگفرید هلد»،گوش‌سریع‌و کوبنده آلمان غربی را در محوطه پنالتی، متوقف کند .

«گونتر نتزر» بازیگر میان میدان آلمان غربی که به روز های اوج بازگشته است ، مامور نواختن ضربه پنالتی‌شد. هنگامی که «نتزر» پشت توپ قرار گرفت ، بنظر میرسید که براستادیوم «ویمبلی» غیار مرگ پاشیده‌اند ! بازیگر آلمانی ، توپ را به سمت چپ دروازه کوبید. «گوردون‌بنکس»،دروازه‌بان نامی انگلستان مانند پرنده‌یی تیز چنگ به پرواز در آمد . نوك انگشتان او بر توپ‌بوسه زد ... توپ به دیرك دروازه خورد و در آغوش تور ، آرام گرفت .

چهار دقیقه بعد ـ گردمولر ـ سلطان گل جام جهانی وباشگاه های آلمان غربی و زننده گل پیروزی تیمش به انگلستان در دور یک چهارم نهائی جام جهانی مکزیکو : ۷۰ یکبار دیگر «ویمبلی» را به آتش‌کشید. «مولر» از پاس طلایی «نتزر» سودکافی‌بردودروازه انگلستان را باشلیکی سهمگین به توپ بست و سومین گل آلمان غربی را به ثمررساند .

اولین گل آلمان غربی در دقیقه بیست و ششم مسابقه توسط «اولی هونز باریگر آماتور بیست ساله بثمر رسید . شلیك سنگین «هونز» پس‌ازآن که با «نورمن‌هانتز» مدافع انگلیس اصابت کرد ، آلمان غربی را بانتیجه یک ـ صفر برانگلستان مسلط ساخت .

گل برتری آلمان غربی‌تادقیقه هفتاد و هفتم مسابقه، پابرجا ماند. در حالی که بازیگران انگلیس، از آغاز نیمه دوم‌فشاری سنگین برآلمان غربی‌واردآورده بودند و یکنفس و بی امان می جنگیدند، فرانسیس‌لی از توپی که «مارتین پیترز» ساخته بود، سود برد و تلاش خودویارانش را به ثمر رساند. «پیترز» در دقیقه هفتاد و هفتم، توپ را برای «کالین‌بل» که‌درسمت‌راست قرار داشت، روانه کرد و این یکی از فاصله بیست متری ، دروازه آلمان غربی را به توپ بست. « زپ‌مایر » دروازه‌بان آلمان غربی ، نتوانست این شلیک سنگین را مهار کند و «فرانسیس‌لی» فرصتی کوتاه برای لمس‌توپ میخواست.«لی» با ضربه‌یی آرام، توپ‌رادر دل دروازه آلمان غربی نشاند .

پس از این گل، چنین‌برمیامد که انگلستان میتواند طعم‌پیروزی را در زمین خود بچشد ولی خطاهای پیاپی گروه مدافعین این تیم، تمام پیش‌بینی‌ها را نقش برآب کرد و با دو گلی‌که المان غربی بدست آورد، کار سرداران انگلیس برای نبرددوم در برلین غربی ، بسی دشوار شد .

سرداران آلمان غربی که‌پس از شش سال در «ویمبلی» باتیم ملی انگلستان‌روبرو شده‌بودند، حتی از نتیجه مساوی‌نیزرضایت داشتند ولی این پیروزی، آنان را به همه آنچه می خواستند، رساند .

بنابرگزارش مفسرین ورزشی خبرگزاریها، هرچه‌المان غربی در برابر انگلستان انجام دادبه وسیله «گونترنتزر» صورت‌گرفت. «نتزر» که اورا «آرتیست میان میدان» لقب دادند، بافکرعالی، اداره مسابقه را برعهده‌داشت. او با فکر وقدرت فوق تصور، بازیگران آلمان‌غربی رابه‌حمله، تشویق میکرد. گرچه انتظارمی رفت که آلمان غربی ازشیوه دفاعی سود ببرد ولی بهره داشتن‌ازاعجوبه‌یی چون «نتزر» درمیان میدان ،به فورواردهای تیم میهمان باخیال آسوده ، پروانه حمله به دروازه‌انگلستان را داده بود! دربرابر یورشهای پیاپی فورواردها و پیشتازان آلمان غربی ، تنها تکل های ناگهانی «نورمن هانتر» رهایی‌بخش دروازه انگلستان بود.

اولین گل آلمان غربی را چنانکه گفتیم ، «اولی هونز » آماتور بیست ساله آلمان غربی بدست آمد . توپ با ضربه « هونز» و بعلت خطای بابی مور ـ کاپیتان جوخه ملی انگلستان ـ آرام آرام برتور بوسه زد .

« بابی مور» که روز بدی را گذرانده ،علم‌اندوه‌را در استادیوم «ویمبلی» برای دهها هزار انگلیسی بر افراشت ودر دقیقه ۸۵ هنگامیکه هر دو تیم برابر بودند ، مرتکب پنالتی شد که علیرغم پرش فوق عالی « گوردون بنکس» گل برتری آلمان غربی را بدنبال داشت.

با نتیجه سه بر یک،سرداران آلمان غربی انتقام خود را پس ازشش‌سال از انگلستان‌گرفتند، درست در همان استادیومی که آنان را از کسب جام جهانی ، دور ساخته بود .

در نبرد آلمان ـ انگلیس ، «فرانتزبکن‌باوئر» سردار نامدار آلمان که پیراهن کاپیتانی و سر گروهی تیم خود رابرتن داشت ، نقش بزرگی را ایفا کرد و هم او بود که با پاس طلائیش ، به « هونز» جوان فرصت داد تا اولین‌گل را در دروازه‌انگلستان ، بنشاند .

با توجه به مساوی ایتالیا ـ بلژیک ، شکست انگلستان ازآلمان و مساوی مجارستان با رومانی در مجارستان ، تیمهای‌میزبان بازیهای رفت دوره یکچهارم نهایی جام قهرمانی اروپا ، روزی غم انگیز را در پی نهادند . چهارمین مسابقه یکچهارم نهایی را امروز یوگسلاوی و شوروی برگزار خواهند کرد.

« بابی مور» کاپیتان تیم ملی انگلستان در روزی کم‌فروغ‌ودور از انتظار ، او عامل شکست انگلستان در خاک خود ازآلمان غربی بود . « مور» مرتکب‌پنالتی شد و به آلمانیها در «ویمبلی » گل برتری را هدیه داد .

طالبی قهرمان یك‌ایالت آمریکا شد

التفات طالبی ـ مشتزن ایرانی ـ تاج قهرمانی مشتزنی سبك وزن را در ایالت «نیوادا»ی آمریکا برسر نهاد . طالبی که بار ها مقام قهرمانی مشتزنی ایران را بدست آورده است ، چند سال پیش به آمریکا رفت و در آنجا ضمن تحصیل به ورزش مشتزنی ادامه داد .

قهرمان ایرانی ، پنجشنبه گذشته در راه‌قهرمانی مشتزنی سبك وزن ایالت «نیوادا»ی آمریکا ، رود در روی «ادی مازون» قهرمان مکزیکی قرار گرفت و طی دوازده روند نبرد ، او را از پای در آورد .

طالبی از لحظه آغاز نبرد خود با مشتزن مکزیکی بررینگ مسلط شد و با هوکهای پیاپی چپ و راست‌تعادل حریف را بر هم زد و به او فرصت خود نمایی نداد . این دومین باری بود که «مازون» مکزیکی برای کسب مقام قهرمانی ایالت «نیوادا» مبارزه می کرد . این‌مسابقه پرهیجان را که در هتل «صحرا»ی آمریکا برگزار شد ، هشتصد نفر تماشا کردند .

سرپرست اسرائیل :

جوانان ایران ، تیم خوبی بود!

امروز جوانان ایران برسر مقام سوم‌وچهارم باتایلند دیدارمیکنند

«اسرائیل برای عبور از سد جوانان ایران ،دشواری‌زیادی‌را متحمل شد و برای حفظ تنها گل خود ، سخت کوشید . جوانان ایران ، عرق بازیگران اسرائیل رادر آوردند !»

«عزرا آلموك» ـ سرپرست تیم اسرائیل ـ دریك مصاحبه مطبوعاتی ضمن اظهارات بالا افزود که تیم اسرائیل به‌علت نامساعدبودن آب وهوا رنج فراوانی‌رامتحمل شده است اما برای تکرار پیروزی خود در بازی فینال از هرآن‌چه در چنته دارد ، سود خواهد برد .

«عزرا آلموك» سپس بازی‌درخشان جوانان ایران راستود واضافه کرد :

«ایران تیم خوبی دارد و بازیگرانش بامهارت بازی‌می‌کنند »

جمعه شب گذشته ،اسرائیل پس‌از گلی که دردقیقه سوم مسابقه خودباجوانان‌ایران‌بدست آورد ، هفتاد و هفت دقیقه تمام به دفاع پرداخت که‌بخت‌چاشنی دفاع شد ودروازه اسرائیل را علیرغم خطرات جدی ،ناگشوده نگاهداشت . ایران‌از دقیقه‌سوم تادقیقه هشتادم ـ پایان مسابقه ـ بیش از شش بخت مسلم برای گل‌را از دست داد .

امشب ایران و تایلند ـ تیم میزبان ـ برای تعیین سرنوشت مقامهای سوم و چهارم مسابقه خواهند داد . پس‌ازاین دیدار ، نوبت‌به اسرائیل و کره جنوبی میرسد تاچون سال گذشته ، مقامهای اول‌ودوم رابایك دیگر تقسیم کنند .سال گذشته‌نیز این‌دو تیم بازی فینال‌رابرگزار کردند که به سود اسرائیل تمام شد .

اخبار کوتاه‌ورزشی

نبرد در پاریس

ششم تیر ماه آینده «کارلوس مونزون» آرژانتینی قهرمان مشتزنی میان وزن جهان از مقام خود در برابر «ژان کلودبوتیه» فرانسوی دفاع خواهد کرد . نبرد سرنوشت میان مونزون ـ بوتیه در استادیوم المپیك «کولومب» ـ حومه پاریس ـ برگزار خواهد شد . پس از چهل سال ، این‌اولین باری است که مسابقه قهرمانی مشتزنی میان وزن جهان در فرانسه ، انجام میشود .

«بوتیه» فرانسوی که مقام قهرمانی اروپا را در دست دارد ، احتمالا بزودی رهسپار میامی ـ فلوریدا ، آمریکا ـ خواهد شد تا برای نبرد حیاتی خود با «مونزون» قهرمان جهان ، تمریناتی پیگیر و جدی را آغاز کند .

دیدار گنك

سرنوشت مسابقه اسپاسکی ـ فیشر برسر کسب مقام قهرمانی شطرنج جهان ، همچنان گنك و تیره‌است و هنوز روشن نیست که اسپاسکی روس قهرمان شطرنج دنیا در کجا از مقام خود در برابر فیشر آمریکایی دفاع خواهد کرد . در این گیرودار ، استرالیا پیشنهاد داد که با پرداخت یکصدوده هزار دلار ، میزبانی مسابقه بزرك قرن میان بوریس اسپاسکی و بابی فیشر را عهده‌دار شود .

«پرو» در اسکاتلند

تیم ملی فوتبال «پرو » که برای اولین بار به‌بریتانیا سفر کرده است ، از تیم ملی اسکاتلند که به وسیله بازیگر نامدار «دنیس‌لو» رهبری میشد ، شکست خورد . تاپیش از این ، تیم ملی «پرو» دوبار و هردو بار در«لیما»ـ پایتخت پرو ـبا تیم ملی فوتبال انگلستان روبرو شده بود .

نیمه اول دیدار پرو ـ اسکاتلند بدون گل پایان یافت اما در نیمه دوم اسکاتلندیها دوبار بوسیله کاپیتان «دنیس لو» و «او ، هیر» دروازه پرو را فرو ریختند ... «دنیس لو» که بدینترتیب پس از سه سال ، اولین گل خود را در یك مسابقه جهانی به ثمر رساند ، گل‌دیگری هم در دروازه «پرو» کاشت اما داور این گل را آفساید تشخیص داد . از دقیقه شصت و سوم این مسابقه که با حضور چهل هزار تماشاگر در استادیوم «همپدن پارك» اسکاتلند برگزار میشد ، ضربه سنگین «کوبیلاس» ستاره پروبی بر دیرك دروازه اسکاتلند بوسه‌زدو به‌خارج رفت و نتیجه دیدار همچنان ۲ـ۰ بسود تیم میزبان‌ثابت ماند .

تلویزیون
بلر
جام‌جهان نما

از فردا صبح
درگروه سینمائی
گلدن سیتی
رویال
سانترال
متروپل

بزرگترین ، عظیم‌ترین و پرفروش ترین‌پدیده‌سینمائی‌قرون‌واعصار
داستان کامل‌زندگی حضرت موسی :
★ مهاجرت قوم‌یهود از سرزمین مصر ★ دیوار آتش درمقابل فرعون وسربازانش★ مارشدن عصا در دست موسی ★ واز همه‌مهمتر دهان بازکردن بحراحمر = عبور قوم یهود از میان دریا . . . .. عظیم‌ترین صحنه‌ای که تاکنون درتاریخ سینما دیده شده است .

چارلتون هستون ـ یول‌برینر
آن باکستر ـ ادواردجی رابینسون ـ ایوون دوکارلو
دبراپاگت ـ جان دیرك ـ وینسنت پرایس
در فیلم
ده فرمان
شاهکار فناناپذیر سسیل ب دومیل

محصول کمپانی پارامونت

نمك باخلوص ۹۸٪
مخصوص مصارف صنعتی تهیه شده از ۱ تا ۱۰۰ مش در کیسه های ۲۵ کیلوئی رزم آراجنب پمپ بنزین کارخانه نمك بلور ۵۹۱۱۴۳

دنیای ورزش
روزهای شنبه منتشر میشود

برنامه آینده بهترین گروه سینمائی پایتخت
کاپری ـ نیاگارا ـ اروپا ـ میامی ـ الوند
کیهان ـ ری ـ اسکار ـ فردوسی ـ مارلیک
ارانوس ـ (و...سیلورسیتی قلهك) ـ و...سیلوانا

بعلت طولانی بودن فیلم سانسها بقرارزیر است .
★ سانترال ۱۰ صبح ـ ۱٫۴۵ ـ ۵٫۳۰ ـ ۹٫۱۵ بعدازظهر ★ متروپل ۹٫۳۰ صبح ـ ۱٫۱۵ ـ ۵ ـ ۸٫۴۵ بعدازظهر ★ گلدن‌سیتی ۱۱٫۳۰ صبح ـ ۳٫۳۰ ـ ۷٫۳۰ ـ بعدازظهر
★ رویال ۱۰٫۱۵ صبح ـ ۲ ـ ۵٫۴۵ ـ ۹٫۳۰ ـ بعد از ظهر

خبرهای روز

تلگرام شاهنشاه

از جانب شاهنشاه‌آریامهر بمناسبت سالروز تولد علیاحضرت ژولیانا ملکه‌هلند تلگرام تبریکی به لاهه‌مخابره شد شاهنشاه در این پیام تندرستی و شادکامی‌شخص علیاحضرت ملکه و رفاه روز افزون ملت هلند را آرزو فرموده‌اند .

تلگرام تسلیت

اعلیحضرت پادشاه و علیاحضرت ملکه تایلند بمناسبت حادثه زلزله فارس پیام تسلیت و همدردی به پیشگاه شاهنشاه مخابره کرده‌اند .

۵۰ میلیون دلار وام گرفته میشود

مدیران شرکت های‌توانیر، برق منطقه‌ای و نمایندگان وزارت آب و برق وسازمان برنامه برای مذاکره ودریافت وام به امریکا میروند. رقم این‌وام پنجاه میلیون دلار و برای دایر کردن شبکه انتقال نیروی برق‌سدکارون به اصفهان و شمال ایران بمصرف خواهد رسید .

این شبکه انتقال برق شمالی جنوبی‌ازروی‌کوهستان زردکوه که صعب‌العبور ترین نقطه ایران میباشد عبور داده شده و سپس تا مرکز و اصفهان و شمال کشیده خواهد شد .

آموزش علائم خطر هوائی

به منظور آشنائی‌و توجه بیشتر مسئولین وزارتخانه‌ها و سازمان های کشوری با اصول و وظایف دفاع غیر نظامی سمیناری جهت آموزش علائم صوتی علائم خطر هوائی در دو نوبت هر نوبت بمدت ۲ روز در روز های شنبه و یکشنبه ۱۶ و۱۷ و ۳۰و ۳۱ اردیبهشت ماه جاری در محل سازمان دفاع غیر نظامی کشوربرگزار می‌گردد .

توریست‌ها بربال «هما»

با تسهیلاتی که از جانب شرکت هواپیمائی ملی ایران فراهم‌گردیده گروه‌های ۳۰ تا ۱۵۰ نفری توریستی ازکشور های مختلف جهان‌برای دیدار از پیشرفت های ایران و آثار باستانی بایران خواهند آمد.

هفته گذشته دو گروه ۳۰ و ۵۲ نفری از توریست های ایتالیائی و فرانسوی با پرواز های‌جت «هما» به‌تهران‌آمدند و هم‌اکنون مشغول دیدار از شهرهای اصفهان‌و شیرازاند.

یک مقام‌مطلع‌در هواپیمائی ملی ایران گفت که چهارشنبه آینده یک گروه توریستی۳٤ نفری از انگلستان به ایران خواهد آمد .

مسافرت به شوروی

بامداد دیروز آقای دکتر مصباح‌زاده مدیرموسسه‌کیهان و بانو بدعوت آقای میخائیل واسیلویچ‌زینیابین مدیرمسئول وسردبیر روزنامه پرواداارگان مرکزی حزب کمونیست اتحاد جماهیرشوروی عازم‌آنکشور شدند .

مدیر موسسه کیهان و بانو که‌مدت‌دروز دراتحادشوروی اقامت خواهند داشت در مراسمی که بمناسبت‌ششمین سال تاسیس روزنامه پراودا در مسکو برپا میشود شرکت می جویند و از سازمان های مختلف‌مطبوعاتی اتحادشوروی بازدید می کنند .

تاریخ مراجعه مشمولان دیپلم

اداره وظیفه عمومی‌اعلام‌کرد نظر باینکه فردادوشنبه تعطیل عمومی‌است‌لذامشمولان‌دیپلمه و فوق دیپلمه آماده بخدمت متولد ۱۳۱۲ تا پایان ۱۳۲۸ بجای روز یازدهم ، ازساعت ۷صبح‌روزدوازدهم اردیبهشت ماه همزمان با اعزام مشمولان آماده بخدمت متولد ۱۳۲۹ و ۱۳۳۰ به پادگان ژاندارمری شاهپور جهت اعزام‌به خدمت زیر پرچم مراجعه نمایند .

سرپرست گروه‌آموزشی بیماریهای داخلی

آقای دکتر صادق‌نظام‌مافی سرپرست بخش رادیو ـ ایزوتوپ دانشکده پزشکی‌به انتخاب شورای دانشکده پزشکی و از طرف رئیس دانشگاه بسمت سر پرست گروه آموزشی بیماری های داخلی دانشگاه منصوب شد.

تهیه مسکن برای سردفتران و دفتریاران

تهیه مسکن ارزان قیمت برای سردفتران و دفتریاران و کارکنان دفاتر اسنادرسمی مورد بررسی قرار گرفت . قرار است شرکت تعاونی کانون سر دفتران ، تهیه مسکن رابعهده بگیرد‌واولین جلسه عمومی این شرکت‌روز شانزدهم اردیبهشت ماه تشکیل خواهدشد.

مشاور عالی‌تربیت بدنی

به پیشنهاد سازمان‌تربیت بدنی ایران‌وتصویب‌شاهنشاه آریامهر آقای کاظم کاظمینی مدیر سابق باشگاه بانک ملی ایران بسمت مشاور عالی سازمان تربیت بدنی منصوب شد .

آقای کاظمینی که مولف چند جلد کتاب ورزشی است سوابق ممتدی در خدمات ورزشی دارد .

پیش‌بینی هوا

هوای آذربایجان ، نیمه ابری . همراه بارگبار و طوفانی و رعد و برق.استان های کردستان ، لرستان ، همدان کمی ابری ، رگبار در ارتفاعات .

استان های گیلان و مازندران کمی ابری و به تعداد ابرها افزوده میشود استان های جنوب جزایر تنب و ابوموسی صاف وغبار آلود هوای خوزستان نیمه ابری همراه با باد و خاک و رگبار و هوای تهران‌صاف با مقداری ابر پیش بینی میشود .

ایرانشهر باحداکثر ۳۸درجه گرمترین محل و همدان باه درجه خنک ترین شهر بوده‌اند . حداکثر درجه حرارت تهران ۲۹ وحداقل۱۹ درجه بوده است

مقررات بازنشستگی ووظیفه مستخدمین شهرداریها بتصویب نهائی رسید

تأسیس صندوق بازنشستگی برای کارمندان شهرداریها

★ میزان‌حقوق‌بازنشستگی، وظیفه و مستمری‌کارمندان شهرداری وخانواده‌های آنان

هیات وزیران در جلسه‌دیروز خود ، مقررات بازنشستگی و وظیفه مستخدمین شهرداریها را که مشمول یکصد هزار نفر از کارکنان شهرداری‌وخانواده های آنان می شود و مدتی قبل از طرف وزارت کشور تهیه گردیده بود ، در ۳٦ ماده و۸ تبصره تصویب کرد بموجب این مقررات شهرداریها دارای صندوق بازنشستگی اختصاصی خواهند بود .

شهرداری موظف است‌هرماهه صدی هفت از حقوق‌مستخدم را بابت کسور بازنشستگی‌ووظیفه کسر نموده و پس از افزودن صدی چهارده به آن بابت سهم شهرداری‌مجموع آنرابه‌صندوق بازنشستگی‌مستخدمین‌شهرداری ها پرداخت کند . حقوق بازنشستگی مستخدمین‌شهرداری با احراز‌دوشرط‌یکی‌پرداخت۱۰ سال کسور بازنشستگی ایام خدمت ودیگری ٦۰ سال تمام سن برای‌مستخدم‌مرد و۵۵سال تمام برای مستخدمین‌زن‌برقرار وپرداخت می شود . حقوق بازنشستگی عبارت از یك‌چهارم متوسط‌حقوق‌آخرین‌سه‌سالی‌که کسور بازنشستگی‌پرداخت‌شده ضربدر سنوات پرداخت کسور است . این حقوق از چهارپنجم متوسط حقوق آخرین‌سه سال فوق تجاوز نخواهد کرد.چنانچه مستخدم زن با ۲۵ سال سابقه خدمت‌وحداقل ۵۰ سال‌تمام‌سن ومستخدم مرد با ۳۰ سال‌سابقه خدمت‌وحداقل ۵۵سال تمام‌سن تقاضای بازنشستگی کند ، شهرداری‌مکلف‌بقبول آن‌است.

شهرداری مکلف است کلیه مستخدمین مرد خودرا که به سن ٦۵ سال تمام و مستخدمین زن‌راکه به ٦۰ سال تمام‌رسیده وحداقل کسور بازنشستگی ۱۰ سال خودرا پرداخته ویا تعهد پرداخت نموده باشند،بازنشسته نماید . در صورت عدم امکان شرط اخیر شهرداری مکلف است سنوات خدمت آنان را بازخرید نماید . دراین صورت صندوق‌بازنشستگی نیز موظف است کسور پرداختی سهم مستخدم وسهم شهرداری‌وبهره های متعلقه را یکجا به چنین کارمندی پردازد .

پرداخت به اقساط

وجوهی راکه مستخدمین‌شهرداری تاکنون بابت پس‌انداز پرداخت نموده‌اند بابت کسور بازنشستگی مستخدم و شهرداری احتساب خواهد شد شهرداری و کارمند میتوانند کسور سهم خود را بابت سنوات خدمت گذشته در ٦۰ماه به اقساط بپردازند همچنین مدت خدمت وظیفه‌از لحاظ بازنشستگی قابل احتساب بوده و کسور بازنشستگی آنرا مستخدم و شهرداری میتوانند در ٦۰ ماه به اقساط پرداخت کنند .

حقوق وظیفه

مستخدمی که دارای ۳۲ سال‌تمام سابقه پرداخت کسور بازنشستگی باشد، در صورت ادامه خدمت از پرداخت کسور بازنشستگی معاف خواهد بود. در صورتیکه مستخدم به‌علل غیر ناشی از کار افتاده شناخته شده ماهانه یک چهلم متوسط حقوق آخرین سالی که کسور بازنشستگی پرداخت نموده ضرب‌درسنوات پرداخت، بعنوان حقوق وظیفه‌از کار افتادگی‌دریافت خواهد داشت ودر صورتیکه سنوات پرداخت‌کسور بازنشستگی مستخدم کمتر از ۱۵ سال باشد ۱۵ سال تمام محسوب خواهد شد ولی در صورتیکه مستخدم بعلت حادثه ناشی از کار یا بسبب انجام وظیفه از کار افتاده شناخته شود، بدون رعایت سنوات . پرداخت کسور بازنشستگی حداکثر حقوق بازنشستگی مقرر بعنوان حقوق وظیفه از کار افتادگی در باره او برقرارمیگردد.در صورتیکه‌مستخدم بازنشسته یا از کار افتاده فوت شود حقوق وظیفه بازماندگان او برمبنای‌چهارپنجم‌حقوق‌بازنشستگی یا حقوق وظیفه از کار افتادگی مستخدم متوفی به ترتیب خاصی برقرار میشود.

فوت واز کار افتادگی

فرزندان علیل یانافص العضو مستخدمین متوفی که از کارافتاده باشند مادام‌العمر طبق درصدهای معین حقوق وظیفه دریافت‌خواهند داشت هرگاه مستخدم بعلت حادثه ناشی از کاریا به سبب انجام‌وظیفه فوت شده حقوق وظیفه بازماندگان او برمبنای‌چهارپنجم حداکثرحقوق وظیفه‌ای که طبق مقررات مربوط باو تعلق میگرفته است پرداخت میشود . هرگاه مستخدمی که‌طبق این مقررات از حقوق بازنشستگی استفاده می‌کند،بموجب‌حکم دادگاه صلاحیتدار اصالتا یاطبعابه‌جرمیت از حقوق اجتماعی محروم شودتا زمانیکه از حقوق اجتماعی محروم است شخصا از دریافت حقوق بازنشستگی محروم خواهد شدولی عائله او بنحو مقرر از حقوق‌مزبور استفاده خواهد کرد.

طرح آموزشی ترافیک شهرتهران از امروز تابمدت بیست روزبمرحله اجرا درآمد آینده‌نشان خواهدداد که قدرت پذیرش‌مردم‌تاچه حدودی است و آیا بعد از پایان این طرح‌بازهم رهگذران مثل عکس بالااز روی خط‌کشی‌های خیابان عبورخواهند کرد ورانندگان آنچه را که‌دربلاکاتها (دیوارکوب‌ها)یادآور شده بخاطر میسپارند.

۹مورد تخلف رانندگی

به شدت تحت کنترل قرار میگیرد و۵۰ تا ۱۰۰ تومان جریمه دارد

برنامه آموزش عمومی‌مقررات عبور ومرور از امروز در تهران بمورد اجرا گذاشته شد .

در این برنامه که با نصب پلاکاتهای پارچه‌ای در معابر و تابلوهای بزرگ در چهارراه‌ها آغاز شده است، اداره‌راهنمائی و رانندگی مواردی را برای‌توجه رانندگان یادآوری کرده است بااین برنامه آموزشی که اعتبار آن توسط وزارت کشور تامین شده است، رانندگان‌بادستورات تابلوهای راهنما آشنا میشوند.

تخلفات مهم

تخلفاتی که پرهیز از آنها یادآوری شده است اغلب باعث کندی عبور ومرور وقطع‌جریان عادی ترافیک میشودکه عبارتند از توقف دوبله، انحراف بچپ، دور زدن روی خط ممتد وسط خیابان، عدم گردش صحیح در مدخل تقاطع، توقف درایستگاه های تاکسی و اتوبوس ، توقف در حریم تابلوهای ایستادن‌ممنوع و عدم توجه به‌تابلوی ایست.

در برنامه آموزشی‌که‌ازامروز بمدت ۲۰ روز اجراء میشود رانندگان برعایت‌یک نکته‌اخلاقی وایمنی در معابر که رعایت حق تقدم عابر و پیاده در گذرگاه های خط‌کشی شده است نیز دعوت شده‌اند .

تعیین مسیر عبور

ظرف امشب و فردا تعدادی شعار ده متری در معابر پرفت وآمد در مرکز شهر نیز نصب خواهد شد و به وسیله این شعارها رانندگان باین نکته مهم توجه پیدا خواهند کرد که از ۵۰ متری چهارراه سمت عبور خود را معین کنند ودر کانال عبور همان سمت که فلش نشان میدهد قرار گیرند، حرکت در جهت فلش‌ها اجباری اعلام‌شده و رانندگان‌درطول پنجاه متری تقاطع حق ندارند مسیر عبور خود را عوض کنند .

طی‌بیست روز افسران‌راهنمائی و رانندگی بیشتر فعالیت خود را صرف راهنمائی وارشاد رانندگان خواهند کرد و چون هدف عادت دادن مردم برعایت عبور ومرور است در تمام مدت ۲۰ روز آینده بیشتر به رانندگان متخلف تذکر داده خواهد شد و حتی‌المقدور از جریمه آنان خودداری میشود .

کنترل شدید

بعد از پایان برنامه آموزشی مامورین انتظامی بشدت رفتار رانندگان را در ته موردتخلفات مهم کنترل خواهند کرد .

جرائم این نوع تخلفات بین پانصد تا یکهزار ریال است.

تشکیل شرکتهای تعاونی دروزارتخانه‌ها ومؤسسات دولتی

در اجرای اوامر شاهنشاه آریامهر ، امروز از طرف تخست وزیر در هیئت وزیران به کلیه وزارتخانه ها وسازمان ها و موسسات دولتی ووابسته بدولت ابلاغ شد که کلیه وزارتخانه‌ها و موسسات مزبور و حتی موسساتی که قسمتی از مخارج وبودجه آنها به‌نحوی از انحاء بوسیله دولت تامین می شود ، فورا نسبت به‌تشکیل شرکت های‌تعاونی مصرف‌برای تامین کالا های‌موردنیاز کارکنان تابعه خود باحداقل قیمت‌ممکن اقدام نمایند چون ممکن است بعضی‌از وزارتخانه‌ها و سازمان های دولتی از نظر محدودبودن تعداد کارمندان خود نتوانند به تنهائی یك شرکت تعاونی تشکیل دهند ، ممکن است برای چند وزارتخانه یاسازمان به تناسب احتیاج یك شرکت تعاونی بزرك تشکیل گردد .

اثر مستقیم

با از بین رفتن واسطه ها که اثر مستقیم این اقدام است قیمت اجناسی که در اختیار کارمندان و خانواده آنان گذاشته میشود پائین خواهد آمد . در این زمینه رابطه مستقیم بین شرکت های‌تعاونی تولید و مصرف اثر مثبتی در کاهش هزینه زندگی و تامین منافع مشروع تولید کننده و مصرف کننده خواهد داشت. براساس دستور نخست وزیر ، وزارت تعاون و امور روستا ها در زمینه آموزش مسئولان این قبیل شرکت های تعاونی و نظارت دائم برنحوه کار آنها طبق وظائف قانونی خود اقدام لازم را معمول خواهد داشت . ضمنا در زمینه استقرار یك نظام تعاونی ملی سالم در کلیه رشته های اقتصادی و اجتماعی امر آموزش و ارشاد تعاونی‌از هر نظر لازم و ضروری‌تشخیص داده میشود . در این مورد به موجب فرمان شاهنشاه‌آریامهر کلیه وسائل ارتباط جمعی و بخصوص‌سازمان‌رادیوتلویزیون ملی ایران وظائف خطیری بر عهده دارند و براین اساس طبق دستوراتی که بسازمان مزبور داده شد ، ضمن‌همکاری دائم و نزدیك با وزارت تعاون و امور روستا ها از این پس برای آموزش تعاونی مردم شهرنشین و روستانشین برنامه های مستمری را اجرا خواهد نمود .

گامی مفید برای تثبیت قیمت‌ها

امروز صاحبنظران اقتصادی دستور آقای نخست‌وزیر را در اجرای فرمان ملوکانه برای تشکیل شرکت‌های‌تعاونی‌مصرف دروزارتخانه ها وموسسات‌دولتی از نظر تاثیرفراوانی که برروی تثبیت قیمتها ومبارزه باگرانی دارد مورد توجه قراردادند.آنها معتقدند که با اجرای این طرح مترقی و انقلابی گروه کثیری از افراد وابسته‌به سازمان های دولتی که طبقه بزرگی از جامعه را شامل می‌شودخواهندتوانست از شرائط مساعداقتصادی برخوردارشوند و کالا های مصرفی خود را از منابع اصلی و بدون هزینه های تحمیلی قشر های غیرمجاز مانند واسطه ها و دلال ها نیازمندی های زندگی خود را با حداقل قیمت فراهم کنند .

این اقدام بدون شك در حفظ تعادل‌اقتصاد ملی و مخصوصا در تثبیت قیمت ها در بازار مصرف نقش موثری را ایفاء خواهد نمود و یک عامل‌مخرب اقتصاد ملی یعنی وجود گروهی که سالیان درازی است به عنوان‌واسطه‌ودلال بدون‌کمترین حقی‌باایجاد نوسانهای‌مصنوعی سود کلانی را نصیب خود می‌کنند و هزینه زائدی را بخریدار جزء تحمیل می نمایند ازمیان خواهد برد .

با اجرای این طرح همچنین پیش‌بینی میشود ضمن حفظ حقوق مشروع مصرف کنندگان واحد های تولید کننده نیز از این سیستم دقیق و حساب‌شده در جهت گسترش خدمات‌خود سود بیشتری ببرند ودر حقیقت رابطه‌ای مستقیم بدون وجود قشر های انگل بنام واسطه و دلال با مصرف کننده برقرار سازند.

گسترش شرکت های تعاونی ،مهمترین عامل تثبیت قیمتها ومبارزه باگرانی بیمورداست زیرا باپیدایش‌وگسترش‌شرکت های تعاونی دست واسطه و دلال که حتی‌سهم زیادتری از تولید کننده میبرد کوتاه‌خواهد شد و منافع نامشروع آو بین تولید کننده و مصرف کننده تقسیم می گردد . مخصوصا مصرف کننده یعنی طبقات‌مردم منافع‌فوق‌العاده بیشتری نصیبشان میشود .امید میرود‌بانظارت‌دقیق دولت‌درکار شرکت‌های تعاونی وبا صحت عمل و فعالیت این شرکت‌ها از ترقی سرسام‌آور قیمتها جلوگیری شودودرجهت تامین منافع مصرف کننده‌یعنی طبقات مختلف مردم گامهای موثری‌برداشته شود .

اختلاف باشگاهها وبازیکنان در مورد مسابقه فوتبال جمعه

تهران برای نبرد پله و سانتوز در استادیوم یکصد هزار نفری آریامهر ، دقیقه‌شماری میکند و درحالی که چهار روز بیشتر به تاریخ برگزاری این مسابقه باقی نیست، بدرستی روشن نشده که چه تیمی در برابر سلطان گل و یاران برزیلی‌اش ، قرار خواهد گرفت!

باشگاه تاج چند روز قبل اعلام کرد که از بازیگران تیمهای پرسپولیس ، عقاب و پاس برای همکاری در نبرد با «سانتوز» که بهرحال برای فوتبال کشور ما اهمیتی‌درخوردارد ، دعوت کرده است. بدنبال این‌اعلامیه ،باشگاه پرسپولیس متقابلا اعلام داشت‌که حاضر نیست بازیگران خود را برای مسابقه‌با «سانتوز» دراختیار تاج بگذارد‌ا باشگاه پرسپولیس همچنین‌اعلام کرد: تنهادرصورتی برای مسابقه با پله ، یار قرض خواهد داد که تیم تهران دربرابر «سانتوز» قرار گیرد و فدراسیون فوتبال آماتوری کشور ، رسما از بازیگران پرسپولیس دعوت بعمل آورد!

عواید می‌خواهیم

درین گیرودار که رقابت پنهانی تاج ـ پرسپولیس ، از پرده‌بیرون افتاده است ، اسدالله مروتی ـ رئیس باشگاه عقاب اعلام کرد :

ـ باشگاه تاج طی‌نامه‌یی ازغلام وفاخواه بازیگر تیم عقاب برای شرکت در مسابقه باسانتوز برزیل دعوت بعمل آورده است مابا شرکت غلام وفاخواه در مسابقه روز جمعه آینده موافقیم و برای هرگونه همکاری آماده‌ایم اما از باشگاه تاج‌متقابلا انتظار همکاری داریم، بنابرین غلام وفاخواه در صورتی در اختیار باشگاه تاج قرار خواهد گرفت که یکی‌ازدهم از درآمد مسابقه جمعه آینده به باشگاه عقاب پرداخت شود ! ما حتی حاضریم‌که حسین باباخانلو را هم به تاج قرض بدهیم ولی درمقابل ، دو یازدهم درآمد مسابقه با سانتوز را خواهانیم.

همه اینهامیتواند بروشنی‌نمایشگر اختلاف شدید بین باشگاه تاج‌از یکطرف و باشگاههای عقاب و پرسپولیس از سوی دیگر باشد، بهرحال این اختلافات که بتازگی از پرده بیرون‌افتاده ، درشرائطی به اوج رسیده است که فقط چهار روز به مسابقه پله ویارانش در تهران فرصت هست.

ما مساعدت میکنیم

درین‌میان ، سرهنگ فریدون صادقی رئیس باشگاه پاس رسما اعلام کرد:

ـ روابط باشگاه پاس با همه باشگاههاحسنه‌است و ماحاضریم هرچند بازیکن‌مورد احتیاج‌باشگاه تاج و هر باشگاه دیگری راتامین کنیم !

درحاشیه این بگومگوها ، یک شایعه داغ نیز برسر زبانهاافتاده است . شایعه‌پردازان. بااطمینان میگویند:

ـ ادیبی و محمدی دو بازیگر پرسپولیس اعلام کرده‌اند که‌چون پای حیثیت ملی درمیان است ،ما حاضریم همراه تیم تاج در برابر سلطان گل پله و یارانش قرار بگیریم.

علی‌عبده‌مدیرباشگاه پرسپولیس‌ـ ازین شایعه اظهار بی اطلاعی کرد و گفت:

ـ باشگاه پرسپولیس با شرکت بازیکنانش در تیم تاج ، موافق نیست و اگر بازیگران ما برخلاف این تصمیم‌عمل‌کنند، کار نادرستی رامرتکب شده‌اند و مسلما بخلاف آنان درهیات‌مدیره باشگاه‌مرسیدگی خواهد شد.

فروش بلیط

خبرنگار سرویس‌ورزشی‌روزنامه اطلاعات گزارش میدهند که از پس‌فردا ـ سه‌شنبه ـ بلیت‌مسابقه پله در استادیوم آریامهر، برای فروش دراختیار علاقه‌مندان قرار خواهد گرفت . احتمالا شعبات یکی‌از بانکها ، عهده‌دار فروش بلیت این مسابقه خواهند شد.

آمادگی استادیوم

قائم‌مقام شهردار ، ماموران راهنمایی و انتظامی و مدیرعامل شرکت واحد اتوبوسرانی ،امروز از استادیوم‌آریامهرورا‌هم‌ایی‌که‌به این‌ورزشگاه‌منتهی میشود،بازدید کردند و برای تنظیم برنامه‌مسابقه نماینده فوتبال ایران باتیم‌سانتوز برزیل ، تصمیماتی گرفتند.بررسی این مقامات نشان داد که راههای استادیوم خوب است و اشکالی در کار مسابقه روز جمعه آینده وجود ندارد .

امروز مقامات شرکت واحد همچنن اعلام کردند که مراکز رفت‌وآمد اتوبوسها به استادیوم همان مرکزی است که در مسابقه تیم پرسپولیس با «کروزیرو»ی برزیل ، مورد استفاده قرارگرفت. بلیت اتوبوس برای رفت وآمدبه استادیوم آریامهر ، ده ریال‌است.

باشگاههای پرورشی برای دانش آموزان‌شهرستانی

باشگاه های پرورشی برای دانش آموزان شهرستانی در شهرستان های مختلف کشور دایر خواهد شد . طرح مربوط به‌تاسیس باشگاه های پرورشی برای‌مقامات وزارت آموزش و پرورش ارسال شده است . تا بعدازتصویب‌موقع‌اجرا گذارده شود .

در باشگاه های‌پرورشی مسائل هنری‌و سرگرمی های گوناگون برای دانش‌آموزان شهرستانی که‌از امکانات کمتری برخوردار هستند فراهم میشود .

ازطرفی برنامه های‌جدیدی برای‌بهبود وضع تربیتی‌دانش‌آموزان‌تهیه‌و تدوین شده است که‌ازجمله این برنامه هاتوسعه اردوگاهای دانش آموزان می باشد . درحال حاضر فقط ۳ اردوگاه در سراسر کشوروجود دارد که این اردوگاه ها در فصل‌تابستان فقط گنجایش ۳۰ هزار دانش‌آموز را دارد در حالی که درحال حاضر یك میلیون‌و ٦۰۰ هزار دانش‌آموز دبیرستانی وجود دارد .

امسال برای اولین بار بیش از۲هزار نفر از دانش آموزان نوارمرزی درطول تابستان به صورت اکیپ های مختلف از اقصی نقاط کشور به اردوگاه های تربیتی وزارت آموزش و پرورش‌که در رامسر قراردارد اعزام خواهندشد.مقامات مطلع اظهارنظرمیکنند بااینکه اجرای این برنامه مخارج زیادی رادر برخواهد داشت معهذا امکانات کافی برای‌این کار فراهم‌شده است و از ۲ هزار دانش‌آموز دعوت شده است تا در این اردو ها شرکت کنند.

بطورکلی‌امسال بیش از ۳۵ هزار نفر از دانش آموزان دختر و پسر نوار مرزی وممتاز و نمونه باردوگاه های رامسر خواهند رفت.برنامه‌کاراردوگاه ازاول‌تیرآغاز میشود و برای مدت سه ماه نیز ادامه خواهد داشت و مدت اقامت در اردو برای هراکیپ ۸ روز تعیین شده است

کشف کره جدید درمنظومه شمسی

لیوریول ـ (کالیفرنیا) یك دانشمند ستاره شناس امریکائی بنام «ژرف‌برادی» باکمك دستگاه های‌الکترونیکی و حسابهای ریاضی بوجود یك کره جدید در منظومه شمسی پی برده و معتقد است که منظومه شمسی از ده کره تشکیل میشود.

ستاره جدید که عجالتا به آن کره«ایکس» نام نهاده‌اند طبق محاسبات دانشمند امریکائی در فاصله ده میلیارد کیلو متری خورشید قرار دارد

حقوق۴۰هزار نفر کارکنان راه‌آهن افزایش می‌یابد

راه آهن باافزایش‌اضافه‌کار تکنیسین‌ها وکارگران خود موافقت کرد

دستور اجرای مرحله دوم قانون‌استخدام کشوری‌درراه‌آهن صادر شد . این دستور شامل وضع استخدامی چهل هزارنفر کارکنان این موسسه در سراسر ایران خواهد شد . با اجرای این مرحله ، حقوق و مزایای کارکنان راه‌آهن بطریقی که در قانون استخدام پیش‌بینی شده افزایش می‌یابد .

آقای ورنوس رئیس کارخانه های راه‌آهن ، دیروزدر اجتماع مکانیسین های راه‌آهن اعلام داشت که کارگران سمت جریه و مکانیسین‌ها بزودی‌از مزایای قانون استخدام بهره‌مند خواهند شد وی همچنین‌گفت :راه‌آهن با افزایش اضافه کار مقطوع کارگران و تکنیسین های خود موافقت کرده است .

بمناسبت روز جهانی کارگر فردا در تهران کارناوال براه خواهد افتاد

فردا یازده اردیبهشت‌مصادف باااول ماه مه روز جهانی کارگران است بهمین مناسبت مراسم خاصی از طرف کارگران ایران در مراکز کارگری برگزار خواهد شد .

کارگران‌تهران ساعت ۹ صبح فردا یك دمونستراسیون و کارناوال شادی درخیابان های شمال شهر براه خواهند انداخت .

پیام وزیر کار

وزیر کار امروز با پیامی که برای کارگران فرستاد به آنان یاد آور شد که روز اول ماه مه بفرمان شاهنشاه روز کارگر اعلام شده است تا کارگران ایران همزمان وهمصدا باسایر کارگران جهان این‌روزراجشن بگیرند .

انقلاب سفید ایران نه تنها با یکی ازموادمنشور مترقی خود به حمایت ازکارگران پرداخت و آنان را در منافع کارگاهها سهیم ساخته است بلکه رفاه هرچه بیشتر کارگران کشوررا از مهمترین‌هدفها شناخته است وزیر کار در پیام خودهمچنین خاطر نشان ساخت که مساله تامین مسکن برای کارگران از اهم برنامه های وزارت کار بشمار میرود .

بیانیه انجمن پرستاران‌ایران پرستاران همواره برای‌خدمت بمردم آماده‌اند

بدنبال اجتماع بزرگی که از طرف پرستاران ایران درمرکز پزشکی فیروزگر تشکیل شد این بیانیه از طرف انجمن پرستاران ایران انتشار یافت.

همکاران گرامی موجب‌نهایت خرسندی است که شاهنشاه آریامهر بامشغله فراوان‌خود ، توجه خاص به‌خدمات پرستاری وحرفه پرستاران معطوف داشته وبا تذکرات ارزنده خود به ماهشدارداده‌اند پرستار یعنی کسی که‌حرفه‌ی انسانی وروحانی والائی‌را برای‌خدمت به‌انسانها پذیرفته است ،نمی‌تواند حتی یك لحظه از وظائف خود غفلت کند پرستاری حرفه‌ای انسانی است‌و پرستار رهاننده بشر از آلام ورنجها است .

وجود پرستار به حد ی برای بیمار ارزش دارد که یك ثانیه غفلت‌او از بیماربخشودنی‌نیست ولواینکه این غفلت را فقط‌عده معدودی مرتکب شوند .

رئیس انجمن پرستاران ایران اضافه کرد :بایدست آوردن این فرصت مناسب بار دیگر سوگند پرستاری‌را به همکاران یادآوری نموده و همصدا می‌گوئیم که ما از افعال تعداد معدودی پرستار که‌به وظائف خود عمل نکرده‌اند شرمنده‌ایم ودر آینده سعی خواهیم کرد که چنین افرادی از حرفه پرستاری برکنار شوند .

برای‌اجرای نیات‌خود دردرجه اول نیاز به توجهات عالیه شخص شاهنشاه ودر درجه دوم احتیاج‌به‌همکاری صمیمانه شما وکلیه همکاران عزیزداریم تابه مردم نشان دهیم که‌همواره‌برای خدمت به آنان آماده‌ایم وروز بروز درانجام خدمت بیشتر و بهتر کوشا هستیم .

سالروز مرد مبارز

روزنامه‌مردمبارز که بمدیریت آقای اسعد رزم آرا بطوریومیه صبح درتهران منتشر میگردد با انتشار یک شماره‌مخصوص وارد بیست و دومین سال‌حیات مطبوعاتی خود شد . بدین مناسبت برای نویسندگان مرد مبارزه‌توفیق بیشتر آرزوداریم.

اعضای یك‌خانواده مسموم شدند

دیشب اعضای یك خانواده٦ نفری از ساکنان نازی‌آباد که دچار مسمومیت غذائی‌شده‌بودند به بیمارستان انتقال یافتند و پسر ۱٦ ساله این خانواده درگذشت . او رضا رضازاده‌نام داشت .

این عده گفتند که «تخم ماهی» (اشپل) خوردند و به حال مسمومیت افتادند .

جسد رضا جهت تعیین علت مرك به پزشکی قانونی فرستاده شده است .

در مرزهای ایران،عراق استحکامات نظامی میسازد

خبرنگاران ایرانی که اخیرا از مرز خسروی بازدیدکرده‌اند گزارش دادند که عراق درمرز ایران مشغول‌ساختن استحکامات و نقل و انتقالات تجهیزات‌نظامی است، در این گزارشها گفته‌شده است که با مراقبتی که‌از طرف مرزبانان شجاع ایران به عمل آمده درنواحی مرزی‌فعلا آرامش برقرار است . یک‌مقام‌انتظامی به خبرنگاران که از نفت شاه ، منطقه مرزی ایران وعراق‌بازدید میکردند گفت پس از حوادث اخیر که‌متجربه عقب‌نشینی‌نیرو های متجاوزعراقی شدماموران بعثی به تیراندازی‌های پراکنده مبادرت میکنند و گاهی برای سرنشین‌های‌اتومبیلهائی که‌مابین پاسگاههای مرزی در حرکتند مزاحمت هائی ایجاد مینمایند منجمله در ٤۸ ساعت اخیر از پاسگاه‌العمود عراقی‌بیك پاسگاه ایرانی دوبار تیراندازی شد.

مرزبان ایرانی این منطقه‌ضمن اعتراض کتبی به مقامات‌عراقی آنان را متوجه عواقب این تحریکات کرده واخطارکرده‌اند در صورت تکرار این اعمال با عکس‌العمل شدیدی از طرف مرزبانان ایران‌روبرو خواهند شد و فعلا در مرزهای غربی ایران از خسروی تا نفت‌شاه ارتش عراق‌بساختن استحکامات و حمل و نقل تجهیزات نظامی مشغول هستند .

رپرتاژ مصور

هنرپیشگان بجنگ آلودگی هوا

وترافیک رفتند

فرخزاد : بسیهم خودم از ترافیک دیوانه ـ کننده رها شدم .

ایرن : از بس دود خوردم کلافه شده‌ام

سپهرنیا : لعنت بر ماشین زنده باد دوچرخه

● هنرمندان دیروز بادوچرخه سرکار خودرفتند

خبرنگاران و عکاسان اطلاعات دوچرخه سواران هنرمند را دنبال کردند

دیروز خبر به روزنامه رسید که جمعی از هنرمندان تصمیم گرفته‌اند با دوچرخه بسرکار روند .

خبر جالب بود ، نه فقط برای روزنامه بلکه‌موضوع در حدی بود ، ستودنی ، که بشود خبرش را دنبال کرد.

گروهی از خبرنگاران و عکاسان اطلاعات برای‌خبر یافتن از این ماجرا در خیابانهای تهران به جستجو پرداختند و سرانجام آنهار ا یافتند و آنچه در پی آمده گزارش آنهاست :

خیلی جالب بود . ایرن‌تازه قصد داشت سرکار برود در کوچه پس کوچه‌های امیرآباد بالا یافتیمش عکاس شروع کرد به عکس گرفتن ، دنبالش‌رفتیم تا آخر خیابان اشاره‌ای کردیم ایستاد ، قضیه را جویا شدیم گفت : بخدا قلبم دیوانه شدم از بس دود خوردم و از بس پشت چراغ قرمز و در تنگنای ماشین ها قرار گرفتم. با وجودیکه سالیان دراز است دوچرخه سوار نشده‌ام ، ولی بهر حال چند بار بزمین‌خوردن را به خرد شدن اعصاب‌ترجیح میدهم با تصمیمی که گرفته‌ام بزودی‌میتوانم‌دردوچرخه‌سواری مهارتی بیابم واز لابلای ماشین ها خودم را در ببرم حرف‌برای گفتن زیاد داشت و ما هم می خواستیم کسان دیگری را به بینیم .

نزدیک خانه فرخزاد راننده ما را متوجه او کرد با لباس ورزش روی دوچرخه‌سوار بود. توی خیابانهای امیرآباد پا میزد و گاه گداری هم می‌افتاد گرفتیمش و پرسیدیم ، خندید طبق معمول،تا چند لحظه ماندیم که خنده‌اش تمام شود ، بدون مقدمه گفت : دارم تمرین دوچرخه سواری میکنم از بس منتظر تاکسی ماندم و دود گازوئیل خوردم و پشت چراغ قرمز بانتظار سبز شدن چراغ چرت زدم، بفکردوچرخه افتادم دوچرخه‌ای که از سالها قبل توی انبار داشتم بیرون کشیدم و باز هم تمرین های دوچرخه سواری را شروع کردم‌حالا ماهر شده‌ام و تصمیم دارم که ازاین ببعد با دوچرخه باداره و تلویزیون بروم چون فکر می کنم اعصاب من اینقدرضعیف هست که دیگر پشت چراغ قرمز ماندن وازدحام ماشین‌ها را نتوانم تحمل کنم با این کار فکر میکنم دو کاری را که وظیفه من بوده توانسته‌ام انجام بدهم یکی اینکه با ماشین به آلودگی کمك نمی کنم‌هم به سهم خودم از بدتر شدن ترافیك دیوانه کننده می‌کاهم حرفهایش منطقی بود . ترکش گفتیم توی شهر پرسه می‌زدیم که گذرمان بدرخانه سپهرنیا افتاد ماشین را کنار زده بودو دوچرخه سواری میکرد مارا که دید گفت چند روزیست این ماشین غول پیکر مزاحم را گذاشته‌ام کنار و با دوچرخه‌به کار ها میرسم برای رفتن‌سر فیلمبرداری و خانه دوستان دوچرخه راحت‌تر است . آقا ، این آلودگی هوا ما را کشت این ترافیك اعصاب خرد مرا نابود کرد سر چهار راهها که باید به مقتضای موقعیت چراغ‌قرمز وازدحام اتومبیل ها دقیقه‌ها‌منتظر باشیم‌توقف‌دیوانه کننده است ، هوا که مزاحم است چراغ‌قرمزوترافیك‌مزاحم تر ، قازه مردم که ما را می ـ بینند و می شناسند پشت سر هم بوق می زنندواظهارآشنائی می کنند ناچار همه عابرین را متوجه می کنند رویهمرفته زنده باد دوچرخه بی خطر و مرده باد این ماشین تشریفاتی مزاحم و همین موقع به‌ماشین عزیزش که کناری پارك کرد بود لگدی نواخت .

توضیح

رپرتاژ دیروز ، تحت عنوان «روزی ٤ حریق در تهران » که در صفحه پنجم چاپ‌شده‌است، متاسفانه خط آخر مطلب‌جابجا شده وزیر ستون هشتم ـ خط دوم از آخر ـ رفته است که بدینوسیله توضیح داده می ـ شود .

برای آسمان شفاف

ایرن: امیدوارم‌دوچرخه سواران ما ـ که خدا هر روز تعدادشان‌رازیاد کند ـ مانند من آسمان تهران را بازآبی وشفاف کنند .

خداحافظ ماشین های مزاحم

فرخزاد : امیدوارم با دوچرخه سواری روی اتوبوس های پردود و ماشین های مزاحم را کم کنم .

راه بندان در هوای الوده

از تپه های مجاور تهران که نگاه کنیم ، شهر بزرك زیر خورشید نیمروزی سیاه و آلوده بنظر میرسد. همه شهر های بزرك دنیا کم و بیش چنین چشم اندازی دارند . ما که در بطن دود ودم زندگی می کنیم ،بدرستی نمی توانیم درجه وحشتناك آلودگی هوای اطراف‌مان را درك کنیم و شاید هم به این زودی ها متوجه نمیشویم در چه هوای مسمودی افتاده‌ایم .. اگر جنجال آلودگی هوا و زیان های ناشی از آن برای سلامتی براه نمی افتاد . آیا می توان از این بخارات مسموم ، از این جهنم بی آتش به کوهستان پناه برد یا حداقل در کنج اتاق ها نشست و هوای «غربال شده» تنفس کرد ؟متاسفانه خیر زیرا مادر این شهر بزرك کار داریم و از آن‌بدتر مجبور به گشت و گذار و توقف های طولانی در هوای آلوده آن هستیم .

مشکل ترافیك ، راه بندان ، شریك پنهانی آلودگی هواست ، آلودگی را تشدید میکند ، ما را هم مجبور میکند که در این آلودگی انتظار بکشیم .

در یك فاصله زمانی طولانی این نوعی بیماری اختیاری است .

ـ اقلا چطور است پیاده برویم ؟
ـ فایده ندارد ، راه طولانی است .
ـ با الاغ و اسب چطور است ؟
ـ ممنوع است ، چندان هم از نظر وقت با پیاده روی فرقی نمی کند .
ـ چاره چیست ؟
ـ دوچرخه .
ـ چی ؟
ـ حتی سه‌چرخه بد نیست .

خانم تعجب نکنید...!

این ایرن است که با دوچرخه میرود ، خانم ! شما چرا تعجب کرده‌اید این مدنیست چیز عجیبی نیست ، او میخواهد راحت نفس بکشد .

دوترکه تامقصد!

سپهرنیا : لگد به ماشین لگدی محکم تربه ترافیك غلط شهر ما است .

دوچرخه سواری در هوای آزاد ، من حاضرم دوترکه تا مقصدبتازم .

چرادوچرخه‌سوارشدند؟

مدتهاست که آلودگی هوا و ترافیك مسئله روزو درد مردم است دردی که همه به آن مبتلایند نتوانسته‌اند تا این زمان درمانی پیدا کنند کنفرانسها و جلسات‌بدون نتیجه و معلق مانده است .

آلودگی هوا و وضع ترافیك از عمر آدمها می ـ کاهد ، آلودگی هوا وضعیت جسمانی را خراب می کند، و وقت کشی و پشت چهار راه ماندن در وضعیت وحشتناك ترافیك اعصابی برای همشهریان باقی نمی گذارد باری باید فکری کرد و مبارزه‌ای ، مگر نه اینکه برای هر کاری ، برای هر مشکلی ، راه چاره‌ایست ، یادم هست کسی میگفت شهر پکن با ٦ میلیون نفر جمعیت‌و باوجود آنهمه کارخانه و مراکز صنایع مهم پاکترین‌وتمیز ترین هوای شهرهای دنیا را دارد ، علت‌را پرسیدم گفت:خیلی ساده است همه از کوچك و بزرك سوار بر دوچرخه‌می‌شوند و دیگر هیچ ،

گنجینهٔ سخن
پارسی نویسان بزرگ و منتخب آثارآنان
(در چهار جلد)
تالیف دکتر ذبیح‌الله صفا
ناشر
مؤسسهٔ انتشارات و چاپ دانشگاه تهران
مرکز فروش : فروشگاههای مؤسسهٔ انتشارات و چاپ و کلیهٔ کتابفروشیهای معتبر

تقاضا ازدارندگان
کولر آبی اونیورسال
خواهشمنداست قبل ازفرارسیدن فصل گرما بامراجعه به تلفن‌های : ۷۹۰۳۸۹ و ۷۹۲۸۱۰ جهت‌سرویس کولرهای خود اقدام فرمائید .
شرکت سهامی اونیورسال

آگهی استخدامی درگارد بنادروگمرکات

بدینوسیله از کلیه داوطلبانی که برای استخدام‌درآتش‌نشانی گارد بنادر و گمرکات ثبت‌نام نموده‌اند دعوت میشود که‌با در دست داشتن اصل شناسنامه ـ آخرین مدرك تحصیلی ـ برگ پایان خدمت زیر برچم ـ و برگ عدم سوء پیشینه در تاریخهای مشروحه زیر در محل سازمان گارد بنادر و گمرکات واقع در خیابان تخت طاووس ـ خیابان‌جم جنوب بیمارستان جم جنب کوچه سفیدان ساختمان شماره ۳۰ برای انجام معاینه و مصاحبه حضور بهم رسانند .

متقاضیانی که خدمت زیر برچم را انجام نداده و یا مدرك تحصیلی کمتر از ششم ابتدائی داشته و یاسن آنها بیشتر از ۲۵ سال باشد بذیرفته نخواهند شد .

۱ـ کسانی که نام خانوادگی آنها با حروف . الف ، ب ، پ، ت ،ث، ج ، چ، خ،ح شروع میشود در ساعت ۸ صبح روزدوشنبه اول خردادماه ۵۱ .

۲ـ کسانی که نام خانوادگی آنها با حروف . د ، ذ ، ر ، ز ،ژ،س، ش ، ص ، ض ، ط ، ظ ، عشروع میشود در ساعت ۸ صبح روز سه شنبه دوم خرداد ماه ۵۱ .

۳ ـ کسانی که نام خانوادگی آنها با حروف . غ، ف ، ق، ك، گ، ل ، م ،ن،وه ، ی شروع میشود در ساعت ۸ صبح روز چهارشنبه سوم خرداد ماه ۵۱

م الف ۱٤۸۵

۱ـ۴ آ ـ ۷۵۶۲ گارد بنادر و گمرکات

سرمقاله

اعتبارات بانکی
و برنامه خانه سازی

اظهارات مدیرعامل بانک رهنی را پیرامون مقررات جدید «وام مسکن» در شماره دیروز ما ملاحظه فرمودید .

از ابتدای تاسیس بانک رهنی، یکی از هدفهای عمده این‌بانک تامین موجبات خانه‌سازی بوده و بهمین منظور تابحال چندبارسرمایه بانک افزایش یافته و مقررات آن تغییر کرده است . بانک رهنی و تعدادی از بانکها که دولت در سرمایه آنها سهم دارد و از چندسال باینطرف برای تسهیل کار مردم در امر خانه‌سازی ، افتتاح حساب «پس‌انداز مسکن» را مناسبترین راه تشخیص داده‌اند و خصوصا در بانک رهنی ، قسمت قابل ملاحظه‌یی از سرمایه بانک در قسمت پس‌انداز مسکن متمرکز شده است .

بموجب مقررات بانک رهنی ، شرط استفاده از وام مسکن افتتاح حساب پس‌انداز مسکن است . بدینترتیب که متقاضی بعد از بازکردن حساب ، طی مدت معینی تدریجا براندوخته خود می‌افزاید و آنگاه در موعد مقرر میتواند با استفاده از وام بانکی اقدام به خریدن یا ساختن خانه کند .

مقررات جدید بانک رهنی ، به مشتری امکان میدهد باسپردن پیش‌پرداختی «حداقل صدتومان» اقدام به افتتاح حساب پس‌انداز مسکن بکند و پس از آن به تدریج میزان اندوخته خود را هرچه میتواند افزایش دهد . پس از ششماه بانک برای مشتری حق‌استفاده از وام منظور میدارد . این وام بموجب مقررات جدید از یک تا سه برابر متوسط پس‌انداز مشتری خواهد بود با بهره ۷ درصد که میبایستی حداکثر تا بیست سال مسترد شود . بااینترتیب علاوه بر تقلیل نرخ‌بهره، مدت‌استرداد وام‌ازحداکثر پانزده‌سال به‌حداکثربیست سال ، افزایش پیدا کرده است همچنانکه میزان وام از حداکثر یک‌برابر و نیم متوسط پس‌انداز تا سه برابر اضافه شده است . حداکثر مبلغ وام نیز که در مقررات قبلی نودهزارتومان پیش‌بینی‌شده بود بموجب مقررات جدید تا سیصدهزار تومان میرسد .

اعتبارات بانکی اگرموثرترین عامل‌تسهیل‌کننده درکار خانه‌سازی و تهیه مسکن برای طبقاتی از مردم نباشد ، بی تردید جزو عوامل موثری است که میتواند موجبات تامین مسکن را برای این طبقات فراهم کند . طبقاتی که درآمد معین و مستمر و درعین حال محدود دارند و کمتر امکان دست‌یافتن به یک عایدی عمده و یا وسیله‌استفاده از وام یا سرمایه قابل ملاحظه‌یی را بطور یکجا و ناگهانی پیدا میکنند .

اتفاقا «مسکن» در زندگی این گروه از مردم نسبت به سایر طبقات نقشی بمراتب مهمتر و حساستر دارد . حتی پیداکردن یک سرپناه برای اکثر این مردم که اغلب عائله سنگینی را نیز تحت‌تکفل دارند یک مشکل عمده بشمار می‌آید . این گروه از مردم در حالیکه استطاعت پرداخت کرایه خانه سنگین ندارند و سهمی که قادرند از درآمد محدود خود برای‌کرایه منزل کناربگذارند بدشواری تاچهارصد ـ پانصد تومان میرسد بهرحال موقعیت و شرایط اجتماعی آنها اجازه نمیدهد به زاغه‌ها و دخمه‌هایی‌چون‌خانه فرضی «قمرخانم» پناه ببرند . در چنین وضعی ، نه فقط خانه یا حتی آپارتمان قابل‌سکونتی با این مبلغ پیدا نمیشود بلکه بفرض هم که پیدا شود ، موجر که میداند با مستاجر کم‌درآمدی روبروست از بیم آنکه مبادا کرایه خانه عقب بیفتد یا احیانا «سوخت» شود در بدو امر تعهدات سنگینی از مستاجر مطالبه میکند . تعهداتی که اگر هم امکان قبولش فراهم شود بنوبه خود بار طاقت‌فرسایی خواهد بود بر شانه ضعیف مستاجر کم‌درآمد و آبرومند !

از قضای روزگار ، درشرایطی که مساله تامین‌مسکن دستاویزی برای فرصت‌طلبان و شیادان و استفاده‌جویان واقع شود ، دود این دلال‌بازی و طراری بیشتر بچشم همین طبقه از مردم‌میرودکه‌بضرورت رهایی از مشکل کمرشکن مسکن ، دیگ و سه‌پایه و فرش زیرپای خود را نیز با امید خانه‌دارشدن فدا میکنند و تنها چیزی که دستشان را میگیرد نومیدی است و حرمان و دربدری !

نظر بهمه این‌ملاحظات، دربرنامه ملی‌خانه‌سازی میبایستی‌تامین مسکن برای این گروه از مردم در مرحله اخص اولویت قرار داشته باشد وهمچنانکه اشاره شد اعتبارات بانکی ـ خصوصاکه‌بانسهیلات هرچه بیشتری بنفع گروههای کم‌درآمد همراه باشد ـ عاملی موثر خواهد بود در جهت تحقق این مقصود .

تفسیر سیاسی

آلمان درمیان شرق وغرب

رای اعتمادی که پارلمان آلمان غربی به‌ویلی‌برانت داد درحقیقت رای به‌موافقت باپیمان عدم تعرض شرق و غرب تلقی میشود .

گرچه «ویلی‌برانت» بظاهر بااکثریت بسیار ضعیفی رای اعتماد بدست آورد ولی نباید فراموش کرد که اصولا دولت حزب سوسیال دموکرات در نتیجه ائتلاف بامایون توانست روی کارآید و تازه‌آنهم بااکثریت ضعیف . خود این بهترین نشانه قدرت روحی و توجه افکار عمومی جهانیان بخصوص مخالفان میلیتاریسم در آلمان است که ویلی‌برانت بااکثریت ضعیفی که در پارلمان داشته و قدرت عظیم‌حزب مخالف او توانسته است در دوره کوتاه زمامداری خود قدمهای‌بسیار بلندی درراه تحکیم صلح جهانی بردارد .

جلب اعتماد روسیه شوروی و ماهواره هایش که پیوسته‌نگران غرب و قدرتمند شدن آلمان میباشند یکی از اقدامات بسیار مهم و تاریخی صدراعظم سوسیالیست آلمان غربی است که تاریخ درآینده‌در باره آن قضاوت خوبی خواهد کرد .

روسیه شوروی اکنون باسیاست «پیش‌بسوی شرق» چه از سوی اقیانوس هند و چه‌از طرف مدیترانه میکوشد پنجه های نفوذ خود را گسترش دهدوتنها نگرانیش توسعه و تجدید قدرت میلیتاریسم آلمان است، تامبادا از پشت سرضربه‌ای براو وارد آید .

ویلی‌برانت باتمام‌قوای خود کوشیده است این نگرانی را در کرملین ازبین ببرد.تاآلمان نیز فرصت بیشتری بدست‌آورد باهمکاران ودوستان متحد اروپائی خود درراه توسعه بازار مشترک اروپا و اتحادیه سیاسی اروپای باختری قدمهای بلند تری بردارد .

متاسفانه ناسیونالیست های افراطی هنوز در آلمان نقش‌موثر-تری دارند وصدراعظم این کشور نیز نمیتواند دست خود را کاملا باز نماید و حقایق رابی‌پرده به ملت خود بازگو کند زیرا امکان دارد که حریف دست اورا بخواند .

خوشبختانه ویلی‌برانت در موقعیتی قرار دارد که‌برفرض تصمیم بانحلال پارلمان بطور قطع باآراء بیشتری برسر کار خواهد آمد و بنظر میرسد که برای به‌تصویب رسیدن پیمان عدم تعرض باروسیه شوروی ولهستان ویلی‌برانت احتیاج به‌آراء واکثریت بیشتری هم دارد وهیچ بعید نیست که مسافرت های صدراعظم به شهرهای مختلف برای روشن کردن افکار عمومی انحلال پارلمان و تجدید انتخابات رادربی داشته باشد .

نبایدفراموش کرد در کشوری که در حدود هشتاد در صد سرمایه های غربی در صنایع آن بکار افتاده سیاست غرب نیز ناچار بر تصمیمات و سرنوشت سیاسی آن خواهد بود و طبیعتا مذاکرات سیاسی مهم بین‌المللی و تصمیماتی که‌در خارج از مرز های آلمان غربی یاهر کشوری که در چنین موقعیت سیاسی و جغرافیائی باشد گرفته میشود در انتخابات وافکار عمومی آن نیز موثر خواهد بود .

بهمین دلیل است که میتوان حدس زد مذاکرات نیکسون در مسکو بهمان نسبت که در بسیاری از جریانهای سیاسی واقتصادی جهان اثرمی‌گذارد در سیاست آینده آلمان غربی نیز اثر خواهد گذارد .

منکر این حقیقت نمیتوان شد که وجود یک حکومت مقتدر که از حمایت اکثریت تام پارلمان برخوردار باشد میتواند هم در تعیین سرنوشت اروپا و بازار مشترک موثر باشد و هم شرق نگران‌وبیراز بدگمانی را آسوده خاطر ساخته و چه بسا جاب همکاری اقتصادی‌و سیاسی کشورهائی مانند چکسلواکی ـ رومانی ـ نهستان را که در گذشته پیوند های عمیق‌باغرب داشته‌اند خواهد نمود و چنین‌حکومتی جز دولت سوسیالیست ویلی‌برانت نمی‌تواند باشد .

درعین حال نباید عامل ناسیونالیسم را که هنوز دررگ وریشه هرفرد آلمانی رخنه و نفوذ عمیق دارد فراموش کرد امید میرودکه ویلی‌برانت و طرفداران او بتوانند موقعیت سیاسی کنونی جهان را به‌اکثریت آلمان تفهیم نمایند . زیرا بطور حتم موقعیت امروز جهان ایجاب میکند که‌در آلمان غربی حکومتی وافرادی برروی کار باشند که عامل بدگمانی بین شرق و غرب نشوند و شاید در آینده نزدیکی چنین روشی در بسیاری‌از کشور هائی‌که دارای موقعیت ژئوپولتیکی خاص در (همسایگی قدرت ها)هستند پیش گرفته خواهد شد .

حسین رامتین

از مطبوعات فرانسه

ترجمه : علی بهارلو

ملت آلمان پشتیبان ویلی برانت

ویلی‌برانت صدراعظم آلمان فدرال سرانجام توانست با تفاوت دورای رژیم خود را از سقوط حتمی‌نجات دهد.

در جلسه روز پنجشنبه ۲۴۷ نفر از نمایندگان مجلس به قطعنامه حزب دمکرات مسیحی‌رای دادند در حالی که بارزل‌رهبر این حزب اطمینان داشت با بدست‌آوردن ۲۴۹ رای‌خواهد توانست دولت‌سوسیال دمکراتها را واژگون کرده وبعنوان اجوانترین صدراعظم آلمان‌اداره امورکشور را بدست بگیرد .

اماهنوز وضع کابینه ائتلافی‌سوسیال دمکرات‌ها ولیبرال‌ها تثبیت‌نشده است یکروز پس‌از آنکه پارلمان آلمان غربی پیشنهاد ساقط کردن رژیم ویلی‌برانت‌را ردکرد مجلس آلمان فدرال‌با آراءمساوی طرح‌بودجه ۱۹۷۲ را که از طرف صدر-اعظم آن کشور پیشنهادشده بود ردکرد واین بزرگترین شکستی بود که به‌دولت ویلی‌برانت وارد شد .

شك نیست که پس از رد شدن استیضاح حزب‌دمکرات مسیحی وضع «رینربارزل» نیز تضعیف شده‌است . چیزی که ویلی‌برانت را از خطرسقوط نجات داد تنها دورای نمایندگان حزب دمکرات مسیحی نبودبلکه عامل اصلی شکست‌بارزل مبارزه‌ای است که درداخل حزب برای بدست گرفتن قدرت آغازشده است.

گواینکه شکست دمکراتهای‌مسیحی در کلیه کشور های شرق و غرب از واشنگتن گرفته‌تالندن واز مسکوتاورشو باخوشوقتی تلقی شدولی‌ویلی‌برانت‌بخوبی میداند که به‌زودی مخالفان حمله‌جدیدی را آغاز خواهندکردواصولا بااین‌اکثریت ناچیز اداره‌امور کشور برای دولت‌ائتلافی سوسیال دمکرات ولیبرال بسیاردشوار خواهدبود .

از سوی دیگر رد بودجه دولت ویلی‌برانت که‌درپایان دومین شورپارلمان پیش‌آمد کابینه ائتلافی را در وضع‌فوق-العاده مشکلی قرار داده‌است.

طبق مقررات آلمان غربی ،هرگاه مجلس یکی از لوایح دولت بطورتساوی رای دهد لایحه‌رد شده تلقی می شود.

اکنون حزب دمکرات مسیحی می-کوشد که ویلی‌برانت را وادار کندتا انتخابات عمومی در کشور اعلام کندولی دولت‌سوسیال دموکرات‌میخواهد که قرارداد باکشور های شرق اروپا ازطرف پارلمان قبلی تصویب شود .

هفته آینده مذاکرات قطعی درباره تصویب‌قرارداد هائی که دولت حزب سوسیال دمکرات‌درسال ۱۹۷۰با شوروی ولهستان امضاء کرده‌است آغاز خواهد شد . ویلی‌برانت که به خوبی از وضع متزلزل خود درپارلمان آلمان آگاه‌است کوشش می‌کند بهر ترتیب که هست یارهبران حزب دمکرات مسیحی سازش کند.

مسئله‌ای که دراین میان فکر سیاستمداران آلمان غربی را بخودجلب کرده‌اخطار موکد شوروی‌است . نیکلا-پادگورنی هفته گذشته اعلام داشت که دولت‌شوروی بهیچوجه باحکومتی که ممکن‌است بدنبال سقوط ناگهانی‌ویلی-برانت «سرکار بیاید برای امضای‌قرارداد جدیدی وارد مذاکره نخواهدشد .

اما دراین میان چیزی که رهبران حزب دمکرات مسیحی را دوچارنگرانی کرده پشتیبانی افکار عمومی از دولت ویلی‌برانت‌است . در چنین شرایطی اگرانتخابات عمومی در آلمان فدرال انجام شود به احتمال زیادباشکست دموکرات مسیحی هاپایان خواهدیافت.

ویلی‌برانت نیز به‌نوبه خود مایل نیست که قبل از پایان دوره قانونگذاری کنونی مجلس را منحل کرده وانتخابات عمومی‌اعلام کند بلکه ترجیح میدهد که قرارداد با کشورهای کمونیست هرچه زودتر به تصویب «بوندشتاگ» برسد .

در قانون‌اساسی آلمان مقررات پیچیده‌ای برای‌انحلال مجلس‌پیش بینی شده‌است . باین ترتیب که صدراعظم بایدنخست از پارلمان تقاضای رای‌اعتماد کندواگر پس از رای گیری در اقلیت قراربگیرد آنوقت می‌تواند از رئیس ـ جمهوری بخواهد که‌فرمان انحلال‌پارلمان راصادر کرده‌وانتخابات عمومی‌اعلام‌دارد.

صدراعظم آلمان‌امیدواراست اختلافاتی که در داخل حزب دموکرات مسیحی به وجود آمده به‌تصویب قرارداد های‌مسکو وورشو در پارلمان کمک کند. بطوری‌که میدانیم وجود این‌اختلافات روزپنجشنبه دولت‌ویلی برانت را از خطرسقوط نجات داد.

زیرا دونفر از نمایندگان حزب دمکرات مسیحی بدولت ویلی‌برانت رای دادند.

یک عکس تاریخی از سفر چائوشسکو رئیس‌جمهوری رومانی به تهران هنگامی که باتفاق شاهنشاه آریامهر در اتومبیل روباز در میان ابراز احساسات‌مردم وارد پایتخت میشوند . مهمان عالیقدر ایران با اشاره دست بابراز احساسات مردم پاسخ میدهند .

ع . مسعودی

دیداری از رومانی

کشوری پشت پرده آهنین

بعد از جنگ بین الملل دوم کشورهای بلوک‌شرق، باصطلاح آن روز پشت پرده‌آهنین قرار گرفتند ، رژیم های سابق آنها واژگون شد و رژیم کمونیستی بر آنها حکمفرما گردید ، در نتیجه روابط دیرین تاریخی و علائق ما با این کشورها بحال‌تعلیق درآمد ، نه رابطه بازرگانی داشتیم ، نه رابطه فرهنگی و هنری و نه رفت و آمدی‌و در عرف سیاست آن روز داشتن روابط نزدیک با کشورهای اروپای شرقی مانند دیگر کشورهای کمونیستی گوئی آتشی‌بودکه نزدیکی با آن ما را میسوزاند و شاهنشاه ما این پرده وهم راباتخاذ سیاست مستقل ملی پاره کرده بدور انداختند ،درهای کشورهای سوسیالیستی وکمونیستی رابروی ایران باز کردند ، سد آهنینی که پشت دروازه های ممالک بالکان کشیده شده بود شکستند و پس از گذشت چند سال از این سیاست مدبرانه که تحسین‌جهانیان را برانگیخت و ایران را به دنیائی که دارای هررژیم‌و مرام و مسلکی بود درآمیخت ، امروز می بینیم ایران با تمام ملل جهان دارای رابطه دوستی و علائق سیاسی و بازرگانی وفرهنگی گردیده و درروابط‌خود باجهان به هیچ ایسمی توجه و اعتنا ندارد ، همه ایسم‌ها را از سوسیالیسم، کمونیسم « کاپیتالیسم ، امپریالیسم وغیره بایک‌دیده‌مینگرد و با حفظ حقوق‌متقابل و رعایت کامل احترام و منافع ملی ایران با همه ملل و دول عالم ارتباط دوستی خود را برقرار ساخته ودر راه توسعه روابط سیاسی و بازرگانی و فرهنگی خود میکوشد ودر این راه موفقیت های درخشانی بدست آورده است که یک نمونه آن باز شدن راه ما باکشور های یوگسلاوی ، رومانی ، چکسلواکی ، لهستان ، بلغارستان ، مجارستان وبالاخره در همین‌سال نو با آلبانی که ارتباط نزدیک با چین دارد میباشد.

اکنون ما باهمه این کشور هاکه تا چند سال‌پیش‌جرئت نمیکردیم نام آنها را حتی‌برزبان جاری سازیم چه رسد باینکه رفت و آمد کنیم، ارتباط بازرگانی دایر کرده‌ایم ، فرهنگ وهنر یکدیگر را درآمیخته‌ایم ارتباط دوستانه داریم ودر نتیجه اتخاذ سیاست مستقل ملی از مواهب این نزدیکی واختلاط وآمیزش ،هم ایران وهم تمام کشورهای اروپای شرقی بهره‌مند میشوند. از تکنیک و هنر و صنعت و فرهنگ یکدیگر برخوردار میشویم‌وبالاخره روابط‌عمیق تاریخی خود رابا تمام خصوصیات آن تجدید کرده‌ایم‌و تردید نیست اتخاذ این سیاست که برپایه های محکمی استوار گردیده بخاطر آنست که‌ایران امروز وضعی در سطح مترقی بخود گرفته و چنان اصلاحات عمیق اجتماعی در این مملکت صورت گرفته که هیچ ایسمی دیگر قدرت آن ندارد بالای‌آن‌چیزی بهتر عنوان کند یا قانونی ارائه کند که از قوانین اجتماعی ایران تازه‌تر ومترقیانه‌تر باشد ، آنها که پیش از اتخاذ این سیاست وقبل از انقلاب سفید شاه ومردم می‌خواستند با عناوین فریبنده مردم را غافلگیر کنند ، امروز دیگر اسلحه فریب‌دهنده‌ای در دست ندارند زیرا آنچه آموخته بودند و در تخیل خود راه می‌دادند بهتر و بالاتر آن را در ایران می‌بینند و با کشور هائی که بهشت‌آرزو و آمال خود می‌پنداشتند مقایسه میکنند و اگر انصاف داشته باشند و اغراض خصوصی و نفع شخصی را دور بریزند متوجه میشوند که شالوده‌های پیدایش بهشت واقعی در این مملکت استوار گردیده و با سرعت بسوی ترقی و پیشرفت و بهبود جامعه گام برداشته میشود .

در یک همچو موقعیتی بود که ایران سیاست همزیستی و نقش مستقل ملی پیش گرفت تاهیچ رژیم ومرام ومسلکی‌نتواند مانع ورادع پیشرفت ما و یا مدل و نمونه‌ای بهتر برای ما باشد.

★★★

رفت و آمد میان ما و کشور های بلوک‌شرق در دوره جدید از موقعی گسترش پیدا کرد که شاهنشاه خود مبادرت به سفر باین کشور ها فرمودند و بدنبال آن رشته ای از مسافرت شخصیت‌های اقتصادی، علمی وفنی میان ماوکشور هائی که بکلی دربسته بودند کشیده شد ، دستجات مهندس و تکنیسین ، از این کشورها به ایران آمدند و از ایران به آنجا رفتند ، مسافرت رجال و زمامداران طرفین رونق یافت و بالاخره روابط از حدود عادی هم تجاوز کرد و به نزدیکی و تفاهم هرچه بیشتر گرائید.

★★★

هیچ فراموش نمیکنم در اولین سفری که شاهنشاه به دعوت روسای جمهوری یوگسلاوی ورومانی باین دوکشور فرمودند و این‌جانب جزو همراهان موکب اعلیحضرت بودم با چنان احساسات شور انگیزی از طرف مردم مواجه شدم که نظیر آن را هرگز بخاطر نمی‌آورم.

ماه خرداد سال ۱۳۴۵ درست شش سال پیش بود که اعلیحضرت همایونی قدم بخاک رومانی گذاشتند . منظره آنروز فرودگاه بوخارست و ازدحام مردمی که ازفرودگاه تا محل اقامت شاهنشاه که یکی از قصور سلاطین رومانی تخصیص یافته بود قرار داشتند عجیب بود ، نه فقط روز ورود بلکه در تمام مدت اقامت اعلیحضرت حتی روزهای بارانی‌جمعیت کثیری از زن و مرد وکودک اطراف اقامتگاه ودر خیابان هائی که عبور می‌فرمودند قرار میگرفتند و ابراز شادمانی و احساسات‌میکردند.

از یک کشور کمونیست و این همه تجلیل واحترام ملی شایان کمال توجه بود ، همین وضع را در یوگسلاوی شاهد و ناظر بودم ، به هر شهر ودیاری قدم می‌گذاشتند با چنین احساساتی روبرو میشدند .

★★★

دو سه هفته پیش ، پس ازگذشت شش سال برای بار دوم به کشور رومانی که‌اکنون در زمره یکی از بهترین دوستان ایران‌بشمار میرود و روابطی بس صمیمانه میان رهبران ایران ورومانی برقرار است قدم میگذاشتم .

وزارت امور خارجه رومانی از چندی قبل‌مرا دعوت کرده بود که این کشور را ببینم واز تاثیر ونتایج روابط دوستانه وجوانی که میان دو کشور برقرار شده است آگاه شوم واز نزدیک باشخصیت های سیاسی و اجتماعی رومانی آشنائی بیشتری پیدا کنم وهفته گذشته از این سفر ۸ روز خود بوطن باز گشتم ، با خاطراتی بس شیرین از بسط و توسعه روابط اقتصادی و فرهنگی وهنری واستحکام هرچه بیشتر روابط دوستانه میان دو کشور.

درظرف این مدت کوتاه که از تجدید روابط ما با رومانی میگذرد دوبار شاهنشاه ما به این کشور مسافرت فرمودند و دوبار چائوشسکو رئیس جمهوری رومانی از ایران دیدن کردند ، چند بار نخست‌وزیران ایران‌و رومانی دید و بازدید داشتند همچنین وزیران و مسئولان امور دو کشور پیوسته در رفت آمد بوده‌اند ، بطوریکه هم‌اکنون یک وزیر و چند مسئول سازمان‌های مختلف رومانی در ایران بسر میبرند و چنین رفت و آمد دوستانه‌ای را تاریخ دو کشور کمتر بیاد می‌آورد.

نکته جالب بازگشت به محصول و نتایج گشایش باب دوستی ما با کشور های بلوک شرق است که اگر همین رومانی را مورد مثال قرار دهیم می‌بینیم هم‌اکنون یک کارخانه عظیم تراکتورسازی درتبریزکه بتواند سالی پنجهزار تراکتور بیرون دهد بوجود آمده که در حال توسعه و تکمیل میباشد و در نظر است کلیه قطعات‌یدکی‌و لوازم تراکتور نیز در این‌کارخانه ساخته شودکه نیازی بخارج نباشد.

در مازندران فعالیت‌هائی در زمینه صنایع چوب با استفاده از کارشناسان رومانی شروع شده که مرکز آن «نکا» میباشد ، در آنجا تاسیساتی بوجود آمده تا از چوب های صنعتی جنگل در صنایع نجاری و چوب‌سازی استفاده زیادی شود.

در نزدیکی شیراز با شرکت سازمان پتروشیمی ایران اقداماتی برای ایجاد کارخانجاتی جهت تولید صنایع پتروشیمی که از گاز نفت گرفته میشود شروع گردیده که با موفقیت پیش میرود .

در گیلان شرکتی تحت عنوان کشت و صنعت با استخدام کارشناسان رومانی تشکیل گردیده که یکی از کار های مهم این شرکت دامداری و تامین گوشت میباشد.

در ساختمان سدساوه‌از مهندسین رومانی استفاده‌میشود ، همچنین در قسمت های‌دیگری از کشاورزی فعالیت هائی آغاز شده است که همه اینها نتیجه باز شدن درهای دو کشور وبهره‌مندی‌از سیاست مستقل ملی ایران است که درگذشته از آن اثری دیده نمیشد.

رومانی دارای ذخایر نفتی است ولی بواسطه عدم گسترش مخازن نفتی خود درسال بیش از ۱۳ میلیون تن نفت استخراج نمیکنند و بنابراین احتیاج به نفت ایران برای توسعه‌ای که‌درصنایع پتروشیمی داده‌اند ، دارند .رومانی درصنعت پتروشیمی پیشرفت های زیادی کرده، دارای محصول متنوع و قابل توجهی از گاز نفت‌میباشدو درارقام گمرکی این کشورصادرات صنایع پتروشیمی رقم چشمگیری دارد.

شرکت ملی نفت ایران بیش از سالی دومیلیون‌تن نفت‌به‌رومانی صادر میکند که البته خواهان صادرات بیشتری از این محصول میباشند ولی در ستون تهاتری دو کشور جای بیشتری هنوز پیدا نشده است ، معهذاصادرات ما باین رقم محدود نمیشود ، بلکه محصول ومصنوع‌دیگری ازایران به‌رومانی صادر میشود که یکی از آنها اتوبوس است که خود در مسافرت‌به چند شهررومانی در جاده های‌متعدد این کشور اتوبوس های مارک کارخانه ایران ناسیونال نظرم را جلب میکرد.

دنباله‌دارد

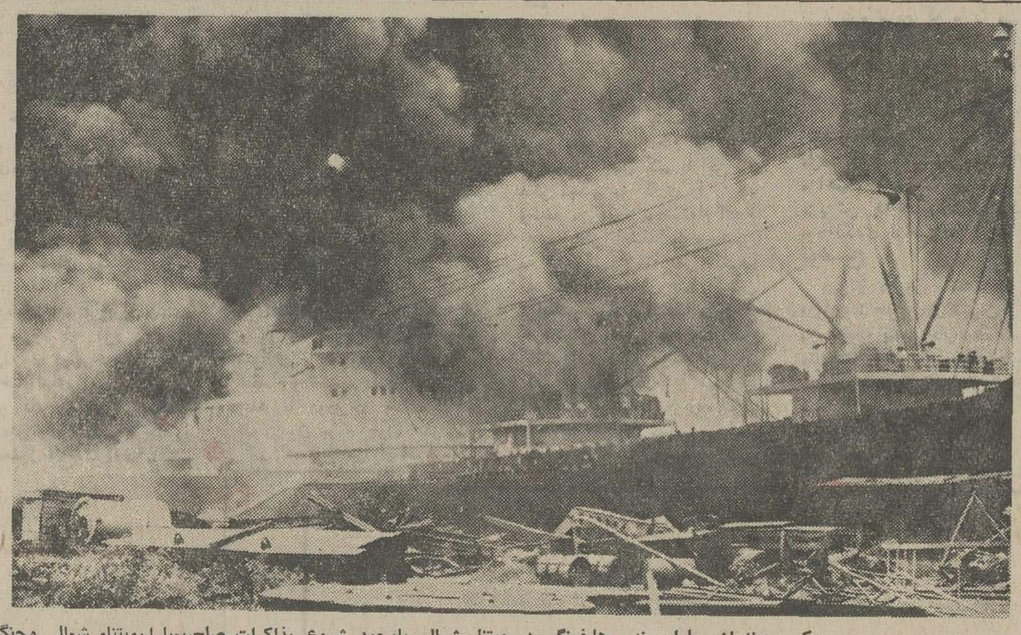

یک صحنه از بمباران بندر «هایفونگ» در ویتنام شمالی باوجود شروع مذاکرات صلح،بمباران‌ویتنام شمالی وجنگ‌های شدید در ویتنام جنوبی ادامه دارد . عکس از خبرگزاری فرانسه

ترجمه : پرویز پرتو

از : گاردین

پیروزی:

هدف نهائی نیکسون در ویتنام

مهمترین ، حادثه‌ای که ممکن‌است در هندوچین برای آمریکائی ها پیش آید ، عقب نشینی و شکست ارتش ویتنام جنوبی و در نتیجه ، سقوط دولت «وان‌تیو» در سایگون است .درچنین موقعیتی‌اکثریت آمریکائیها خواهند گفت ـ ما تاحد توانائی در جلوگیری از نفوذ کمونیستهابه ویتنام‌جنوبی سعی کردیم و احساس‌ناراحتی و یا شرم زدگی نخواهند کرد و در ضمن یکی از خونین‌ترین و زیان‌آورترین جنگها پایان می‌گیرد و آرامش جانشین جدالها و دو دستگی ها خواهد شد .

رئیس جمهوری آمریکا با تصمیم به خروج، تعداددیگری از سربازان آمریکائی ازویتنام دست به اقدام مفیدی زده‌است و برای خویش محبوبیت ریاد تری بااین تصمیم بوجودآورده است .

هنگامی که او به ریاست جمهوری آمریکا انتخاب شدو به کاخ‌سفیدراه یافت۵۴۹۰۰۰ نفر از افراد ارتش آمریکاکه درجات مختلفی را از سرباز گرفته تا ژنرال شامل‌میشدند در ویتنام بودند . ولی حالااین رقم به کمتر از یکصد هزار نفر کاهش یافته است و در پایان ماه‌آینده‌با خروج‌قسمتی دیگر از افراد ارتش آمریکا این رقم به کمتر از شصت و نه هزار نفر خواهد رسید . در هرصورت جنگ ویتنام جنگ دمکراتها بود نه جمهوری ـ خواهان ورهبران حزب‌دمکرات مانند کندی و جانسون آتش جنگ ویتنام را دامن زدند .

بنابراین مردم آمریکا او را چندان در بوجود آمدن فاجعه جنگ ویتنام گناهکار نمی-شناسند . تجدید بمباران‌ویتنام شمالی براساس تاکتیک وطرح های سال۱۹۶۸از طرف‌آمریکا نشانی برناکامی طرح ویتنامی کردن جنگ ویتنام نیست و نمیتواند نمودار شکست‌و عقب-نشینی و ضعف کامل نیروهای ارتش ویتنام جنوبی در جبهه های زمینی باشد . در حقیقت از نظر تبلیغاتی برای نیکسون بهتر است که همزمان و یا پس‌از شکست ارتش ویتنام جنوبی ، از ویتنام خارج‌شودر به جنگ پایان دهد تا اینکه جنگ ویتنام را با دخالت‌بیشتر آمریکائیها توسعه دهد . چون جنگ ویتنام جنوبی تا زمانی‌که دولت سایگون به حمایت آمریکائیها نیاز دارد پایان‌جنگ پایان ناپذیر خواهدشد. مشکل بزرك و اساسی نیکسون در رسیدن به توافق باکمونیست ها در مورد جنگ ویتنام در این است که او نمیتواند به تنهائی و بدون وجود متفق بزرك خود یعنی ویتنام جنوبی باکمونیست ها مذاکره کندو بدون‌درنظر گرفتن منافع آن و یاشرکت دادن آنها در مذاکرات با کمونیستها به توافق برسد . ولی اگر نیکسون بخواهدجنگ را تنها به خود ویتنام جنوبی واگذار کند و در حقیقت از وجود ویتنام و پیوستگی به‌آن در جنگ خلاص شود آنگاه چه خواهد شد ؟بدون تردید مذاکرات جنبه دیگری خواهد یافت‌وآمریکاباشش‌حریف‌بزرك

در پشت‌میز مذاکره‌نخواهد بود . این مسئله‌ای است که فکر نیکسون را بخود مشغول داشته است و در واقع این فکر هسته اصلی و پایه‌اساسی طرح و سیاست ویتنامی کردن جنگ ویتنام را تشکیل میدهد و دکترین نیکسون‌درمورد‌آسیا که میگوید :

ـ مادر امور کشور های آسیائی دخالت نخواهیم کرد ولی تعهدات خود را محترم میشماریم و در راه رسیدن به آنها تلاش میکنیم . سنجشی از این فکر اساسی است و نیکسون خود توجیه کرده‌است که چگونه بدون دخالت‌مستقیم در راه رسیدن به هدفهاخویش در آسیا کوشش خواهد کرد. او در نطق بزرك و پر اهمیت خود درفوریه گذشته‌درکنگره آمریکا گفت :

ـ ما به دخالت در امور کشور های آسیائی و آلوده شدن در جنگ پایان میدهیم ولی در همان حال امکاناتی را فراهم می آوریم که کشورهائیکه نمیخواهند تحت تسلط یك نیروی متجاوز خارجی در آیند و استقلال خود را از دست بدهند بتوانند از خود دفاع کنند .

عمل کرده

این چکیده و آرمان اصلی سیاست جدید آمریکا درمقابل کشور های آسیائی‌و بخصوص جنگ‌ویتنام است ، ولی آیا نیکسون به آنچه که گفته‌عمل کرده است ؟ هانوی از حمله وسیع ارتش‌کمونیست به‌ویتنام جنوبی هنوز نتوانسته است نتایج اصلی را که میخواهدبه دست آورد و ثابت کند که ارتش ویتنام جنوبی نمی‌تواند به تنهائی از خاك خود دفاع کند ولی به یقین شکست نیکسون را در اجرای تصمیماتش و سیاست جدیدی که بدان‌اشاره رفت ثابت کرده‌است.نیکسون در کنگره آمریکا گفت :

ـ ما به دخالت و شرکت آمریکا در جنگ پایان میدهیم.

ولی در آغاز سال مسیحی نیکسون علاوه بر هواپیما های بمب افکن موجود در پایگاه های ویتنام جنوبی و کامبوج ۵۰ تا ۶۰ بمب افکن ۵۲ ب را به فرودگاههای گوام و تایلند اعزام داشته است . و دو ناو جنگی بزرك دیگر بر ناوگان موجوددر خلیج تونکن افزوده است آمریکا در حالی که‌ادعا میکندبه‌دخالت‌سربازان خود در جنك ویتنام پایان‌می-دهد هم اکنون دارای ۴۰۰ هواپیمای جنگی‌در ویتنام‌جنوبی است که قدرت هوائی بزرك و عظیمی را تشکیل میدهد که تا کنون در جنك ویتنام بی ـ سابقه بوده است .

آمریکائیها مدعی شده‌اند که هواپیما های بمب افکن جدیدی که به ویتنام اعزام داشته‌اند برای دفاع‌از قرارگاه های سربازان آمریکائی و خروج سلامت آنها از ویتنام است ولی هنگامیکه هواپیما های‌آنهاشهر های ویتنام‌شمالی را زیر آتش گرفتند کسی به این ادعا ایمان نیاورد . درواقع حرف آمریکائیها را هیچکس باور نکرد و همانطور که از اعزام این همه هواپیما به پایگاههای ویتنام جنوبی معلوم بود همه میدانستند که آمریکا نمیخواهد جنك ویتنام را باین آسانی فراموش کند و امروزه آمریکائیها مدعی هستند که بمباران شهر های ویتنام‌شمالی برطرح و اساس باین منظور است که ارتش کمونیست را از فتح کامل ویتنام جنوبی‌باز دارد و در برابر حمله وسیع هانوی عکس‌العملی نشان‌دهد .

وضع آمریکائیها از نظر ضد و نقیض گوئی درست‌مانند ویتنام شمالی است که مدعی بود ویتکنك یك جنك داخلی را آغاز کرده و ادامه میدهد و دخالت خود را در این جنك از راه کمك به ویت‌کنك ها منکر میشد .

واقعیت این است که تا زمانیکه آمریکا از نظر نظامی و مالی به دولت ویتنام جنوبی کمك میکند تا گلو در جنك فرو رفته است و میرود وخروج چند لشکرازسربازان آمریکائی از ویتنام جنوبی نمیتواند شدت این در گیری و آلودگی در جنك را برای آمریکا کاهش دهد .

من جهان انسان دردمند را تصویر میکنم

دکتر وینچنزو بیانکینی طبیب ، شاعر ، مجسمه‌ساز و نقاش از مردان جالبی است که همواره در سفر است ومشغول حشرونشر با مردم .

دکتر بیانکینی در ایتالیا متولد شده و تحصیلاتش را در همانجا بپایان برده‌است. اما شرح زندگیش مفصلتر از آنست که در این مختصر بگنجد . وی ده سال پزشک شهرداری رم بود و مدت کمی هم در معادن ناحیه «ساردنی» طبابت میکرد. در طول جنگ بین‌الملل دوم با سمت افسری‌پزشک ارتش شد. از سال ۱۹۵۰ به بعد در نقاط مختلف ایران طبابت کرده است و سیاحت. در اغلب شهرها و روستاهای خراسان ، کردستان ، خوزستان و کرمان اقامت‌داشته است.

از سال ۱۹۶۱ تا اوایل سال ۱۹۶۴ پزشک سازمان بهداشت جهانی بود و دراین‌سمت به کنگو سفر کرد و مدتی در آن سامان زیست.

از سال ۱۹۳۹ تا ۱۹۶۶ قریب چهارده نمایشگاه از آثار او در رم ، تهران،پاریس، آبادان ، میلان ، لندن و کنگو ترتیب یافته است.

شش جلد کتاب نوشته است. دو کتاب‌شعر است و بقیه گزارش سفر و از این قبیل ، بمناسبت نمایشگاه آثارش گفتگوئی با او داشتیم :

ـ آقای دکتر ، شما که طبیب هستید چه عاملی باعث شد که به شعر ، نقاشی و مجسمه‌سازی روی آورید ؟

ـ من طبیب هستم اما طبیبی که با مردم‌روز را به شب میبرد . رفتم به روستاها و دیدن مردم و نشست و برخاست با آنان باعث شد که احساس دیگری بمن دست دهد .

دکتر وینچنزو بیانکینی شاعر و طبیب

احساسی که فقط میتوانستم با نوشتن وشکل دادن آن خود راآرامش‌دهم . در آن هنگام که توانستم دردهای آنانرا شفا دهم ،دردی در دلم موج میزد که بر کاغذ ثبت میکردم و این شعر بود .

ـ در مجسمه سازی چطور ، آیا بازهم مردم را در نظر داشتید ؟

ـ مسلما . به هرجا که مسافرت میکنم پس از اتمام کار ، آنچه را که به نظرم در آن منطقه جالب بوده بصورت مجسمه‌ای درمی آورم و به مردم آن سامان هدیه میکنم

در سال ۱۹۵۹ مجسمه‌ای از دو کارگر ساختم که در حال کوبیدن پتک بر سندان هستند . این مجسمه را به اهالی اهواز سپردم و هم‌اکنون در کنار بیمارستان سپه برجای است.

یک سال ونیم در الجزیره بودم . در آنجا به عنوان طبیب خط لوله «شرکت‌نفت‌آجیپ» کار میکردم چنان تحت تاثیر زندگی مردم الجزیره قرار گرفتم و قدرت استقامت وغرور مردم چنان برایم جالب بود که تصمیم‌گرفتم به عنوان یادبود مجسمه‌ای بطول ۲۴ متر روی‌پایه‌ای ۶×۳ سیمانی که‌ازچهل‌تن آهن تشکیل شده‌است بسازم، این‌کارم ناتمام‌است. به الجزیره که برگردم آنرا باتمام میرسانم و به مردم می‌سپارم.

ـ از این همه‌سفرکه کرده‌اید، چه‌خاطراتی دارید؟

ـ پنج کتاب نوشته‌ام «پزشک گردان ا»یکی از آنها است که سرگذشتی‌است از جنگ‌و در سال ۱۹۲۹ درایتالیابرنده جایزه آکادمی شده است ، «دوئوگلیانو آلولویت» کتاب دیگری است از جنگ که در سال ۱۹۴۳ منتشر کرده‌ام . کتاب شعری دارم زیر نام «سنگهای هرند» که در سال ۱۹۵۸ و «آب شیطان» شامل زندگی‌پزشکی در سال ۱۹۶۲ منتشر شده است. کتابی زیر نام «داستانی از کنگو» در دست انتشار دارم . یکی از کتابهایم را ناشر معروفی که آثار نویسندگان و شاعران سرشناس را می‌پذیرد ،در ایتالیا به چاپ رسانده است. از طرح‌هایم فیلم نیم‌ساعته‌ای تهیه کرده‌اند که از اغاز تابپان فیلم یکی از شعرهایم را گنجانده‌اند . دراین شعر از انسان سخن گفته‌ام و اینکه انسان روزگار ما چگونه عمر بسر میبرد و درصحنه های ان از جنگ ، زندگی ، زن و مضامینی از این قبیل کمک گرفته‌ام . اینها همه‌حاصل سفرهای من است.

ـ چه چیزی در این سفرهابرای شماجالب بوده و از این سفرها چه مقصودی دارید ؟

ـ سفر زندگی من است ، وقتی که وارد ایران شدم نخست در خراسان ساکن شدم، در دهی در حدود صد کیلومتری مشهد . بعدها بطراف اصفهان رفتم و روستاهای دیگر در استانهای دیگر . من‌عاشق روستائی و روستا هستم . و اینکه بتوانم به مردم روستاها از هر راهی که شده باشد کمک کنم . دوست دارم که در بیابانها بگردم و با مردم روستاها بنشینم . با این مردم در آغاز مشکل میتوانم کنار بیایم اما بتدریج با آنها دوست میشوم . چرا که از صمیم قلب همه را دوست دارم . نخست فکر میکنندکه چون خارجی هستم و دین دیگری دارم حق ندارم با آنها همنشین شوم ، اما بعد که می‌بینند برای من همه چیزدر صفا وصداقت خلاصه شده است ، به من نزدیک میشوند: با این همه دین اسلام را پذیرفتم و درتهران ازدواج کردم. دو دختر از همسر ایرانیم دارم . همسر و بچه‌هایم در تهران ساکن هستند ، من حالا خود را عضوی از این کشور میدانم . آنقدر بیابانها را پشت‌سر نهاده‌ام و از بیابانها گفته‌ام که کتاب شعرم «سنگهای هرند» را به زنم بدری پیشکش کرده‌ام ، با عنوان گل بیابان من ، زیرا من بدری را پس از بیابان گردی‌ها یافتم .

اینهم دو شعر کوتاه از دکتر بیانکینی به ترجمه‌ی بهمن محصص

واره‌ای ابدی بودم

آواره‌ای ابدی بودم
مسافت بمن دل میداد
حفره مرا میخواند
شب مرا می‌افروخت
خواب مسکنم بود
زمین را بابازویم بوشانیدم
در پایان شعر
سحر شروع میشد.

خواست

خواست چون جاده‌ای
با صبح اوج میگرفت
پست میشد
با شب
تاریک میشد
و چون ساعتی شنی فرو میریخت .

تازه‌چه‌خبر

سندیکای خوانندگان تشکیل میشود

درچندروزه‌اخیر خواننده های قدیمی و جوان بمنظور تشکیل سندیکای خوانندگان جلساتی تشکیل داده‌اند که اغلب آنهابا پی‌گیری و پشتکار چند نفر از پیشکسوتان‌این‌هنر بطور مداوم تشکیل‌می شود درجلساتی که‌تا بامروزتشکیل‌شده‌است اساسنامه سندیکا تهیه و قرار است‌هفته آینده به وزارت کار فرستاده شود .

سهیلا با «خردجال» به بازار میآید

در فیلم «خردجال» عده‌ای‌از هنرپیشه‌های سکسی‌زن‌سینمای ایران شرکت دارند و هر یك از این جماعت در نقش‌یکی از شاگردان شیطان ظاهرمیشوند در این میان سهیلا که بازگشت خود را به سینما بااین فیلم آغاز کرده است درنقش «زن‌شراب» که سمبل مستی است ظاهر می‌شود .

سهیلا

تئاتر ، برنامه امشب تلویزیون

ساعت ۲۲،۳۰ برنامه دوم (یکشنبه)
نام نمایشنامه امشب : محکوم به اعدام
اثر : آندره پل آنتوان (نمایشنامه نویس فرانسوی)
ترجمه : حسینعلی طباطبائی
و با شرکت : جمیله شیخی. سروش . مطیع . عسکریان . حیدری . احمدی . رادمنش . پور شکیبائی .
کارگردان هنری:جمیله‌شیخی
موضوع نمایشنامه :
محکوم‌به‌اعدام دارای داستانی است طنزآلود که به شدت ماشینیزم و نقش آنرا دراجتماع مورد انتقاد قرار داده است .

روی سخن باشماست

شاید شما سالهاست که درفکر تدارك گوشه آرامی هستید تا درروزهای فراغت ازکارو تعطیلات باخانواده خود بآنجارفته وخستگی ناشی‌ازکارمداوم را ازتن بیرون‌کنید. شایداقدامات دستجمعی وانفرادی ویلا سازی‌درگذشته وحال با اینکه درنوع خود بسیار هم موفق بوده با اینهمه نتوانسته به انتظار شما پاسخ دلخواه بدهد و شما هنوز چشم براه برنامه‌های جدیدی هستید .

سالها پیش شرکتی باگرد آوری امکانات وسیع شهر سازی بوجود آمد . صاحب نظرانی برای مطالعه درامرویلاسازی به اروپا و امریکا فرستاد . پروژه‌های ویلاسازی در سراسر شمال را بدقت بررسی نمود . نیازهای سنتی واقلیمی کشور ماراکه دقیقاً دست چین شده بودند با نتیجه آخرین پیشرفت‌های فنی و یلاسازی درکشورهای پیشرفته در هم آمیخت و از مجموع این تعدیل‌ها وتلفیق‌ها پروژه جامعی بنام خزرشهر پیاده‌گردید که اکنون بصورت شهرکی زیبا ـ آرام ومجهز بمنظور تأمین حداکثرآسایش درکرانه دریای خزر به‌علاقمندان عرضه میشود .

خزر شهر شهرکی است با خیابانهای وسیع آسفالت شده ـ فضای سبز فراوان ـ برق منطقه سراسری مازندران ـ آب لوله‌کشی شده درتمام محوطه ـ قطعات زمین تفکیك شده ثبتی که سند مالکیت عرصه واعیان در موقع انجام معامله به‌خریدار منتقل میشود . با سازمان سرپرستی که علاوه برحفظ تمام محوطه حافظ اموال و تأسیسات متعلق به خریداراست و از محوطه اختصاصی وگلکاریهای آن نگهداری میکند .

با ویلاهای بسیار راحت وزیبای تمام چوبی ساخت فنلاندکه درخزر شهر روی پایه‌های بتن مسلح نصب میگردد وباقساط یك تا هشت سال واگذار میشود .
تعدادی از ویلاها در خزر شهر نصب شده وآماده برای بازدید است نقشه‌ها و کاتالوك رنگی وماکت ویلاها در دفترفروش در تهران برای مشاهده علاقمندان موجود است .

مشاوران فنی شرکت در دفتر فروش تهران و دفتر اطلاعات در خزر شهر برای دادن هر نوع اطلاعات و توضیحات آماده‌اند وشما میتوانید اطمینان کنید که بامشاوران مطلع وبی‌غرضی چاره جوئی میکنید مشاورانی که نفع مادی و رضای معنوی خود را درتأمین کامل آسایش شما وخانواده شما جستجو میکنند .

اگرمایلید بروشور رنگی ویلاها وسایر اطلاعات برای شماارسال‌شود ویانماینده مابرای ادای توضیحات نزد شما بیاید ویا آماده‌اید ازخزرشهر وویلاهای نمونه بازدید بفرمائید لطفاًکوپن زیر را پر فرموده بآدرس ما بفرستید .

اینجانب ..... شغل ..... مایلم :
□ کاتالوك خزر شهر رابرای‌من ارسال دارید
□ مشاور فنی شرکت را برای ادای توضیحات نزد من بفرستید .
□ ترتیب بازدیداز خزر شهر را باطلاعم برسانید .
آدرس ..... تلفن .....

قسمت فروش شرکت سهامی آبادانی جزایر تهران ـ خیابان خردمند شمالی ـ شماره ۱۳۵ ـ طبقه‌سوم ـ تلفن ۸۲۵۸۹۹

بحثی پیرامون آلودگی محیط زیست وخطر عظیمی که ازاین‌راه بشر را تهدید می نماید

نگارش: جهاندار احیاء

مرکز پخش و فروش : کتابفروشی دهخدا، شاهرضا روبروی‌دانشگاه تهران،تلفن:۶۶۰۱۸۵

روزن منتشر میکند

تمام توضیحات، تمام تاریخ ، و تصویر تمام آرزوها و کوشش های انسان برای پرواز و رفتن به فضا ـ ازنمرود اساطیر تا فرود به ماه در کتاب

انسان وفضا

(از رشته کتابهای علمی ـ لایف)
در زبانی مستند و روان نوشته
ارتور سی کلارك
(نامبردارترین نویسنده علمی معاصر)
به ترجمه کریم امامی ـ با عکس های رنگی و دیاگرام های فراوان در
یك چاپ عالی و نمونه .
برای مطالعه جدی ـ برای سرگرمی ، برای فهمیدن . برای فهماندن

فائمینو
ممتازترین قهوهٔ اسپرسو و لیوفیلیزه
فروش در کلیه سوپرمارکت‌ها و فروشگاهها
فروش کلی : شرکت تجارتی تهروز ـ خیابان نادری

برنامه شبکه تلویزیون

یکشنبه

۱۵ـ۱۷ اسلاید و موزیک
۳۰ـ۱۷ سلام شاهنشاهی و اعلام برنامه
۳۶ـ۱۷ تدریس زبان آلمانی
۰۰ـ۱۸ کودکان
۴۵ـ۱۸ اخبار شبکه
۰۵ـ۱۹ جادوی علم
۳۰ـ۱۹ کیسی‌جونز
۵۵ـ۱۹ شهر آفتاب
۳۰ـ۲۰ مشروح اخبار همراه با فیلمهای خبری
۰۵ـ۲۱ مسابقه هما
۳۵ـ۲۱ پزشک محله
۳۰ـ۲۲ هفت شهر عشق
۰۰ـ۲۳ آخرین اخبار

نیمروز فردا

۴۵ر۱۲ اسلاید و موزیك
۵۸ـ۱۲ سلام شاهنشاهی و اعلام برنامه
۰۰ـ۱۳ اخبار نیمروز بخش اول
۱۰ـ۱۳ شماو تلویزیون
۳۵ـ۱۳ ادبیات جهان
۰۰ـ۱۴ جولیا
۳۰ر۱۴ اخبار نیمروز بخش دوم

برنامه دوم تلویزیون

یکشنبه

۴۰ر۱۹ روکامبول
۰۳ر۱۹ کنت مونت کریستو
۲۰ـ۲۰ موسیقی ایرانی
۰۰ـ۲۱ قرن بیست‌و یکم
۳۰ر۲۱ اخبار
۰۰ـ۲۲ ادبیات جهان
۳۰ر۲۲ تئاتر

تلویزیون آموزشی

یکشنبه

۰۰ـ۱۷ زمین‌شناسی ٤
۲۵ـ۱۷ شیمی سال چهارم
۵۰ـ۱۷ زنگ تفریح
۰۰ـ۱۸ فیزیک سال چهارم
۲۵ـ۱۸ مثلثات سال پنجم
۵۰ـ۱۸ پاسخ به پرسشهای فارسی
۲۰ـ۱۹ پاسخ به پرسش‌های مثلثات
۵۰ـ۱۹ زنگ تفریح
۰۰ـ۲۰ پاسخ به پرسش‌های فارسی
۳۰ـ۲۰ پاسخ به پرسش‌های مثلثات

دوشنبه

۳۰ـ۱۳ ترانه‌ها وچشم‌اندازها
۰۰ـ۱۴ سلام شاهنشاهی و اعلام برنامه
۰۵ـ۱۴ زبان انگلیسی
۲۰ـ۱۴ زمین‌شناسی ششم
۵۰ـ۱۴ بخوانیم و بنویسیم
۰۵ـ۱۵ مکالمه آلمانی
۲۰ـ۱۵ علوم تجربی دوره راهنمائی
۴۵ـ۱۵ زنگ تفریح
۰۰ـ۱۶ مثلثات ششم
۳۰ـ۱۶ فیلم داستانی

برنامه تلویزیون آمریکا

یکشنبه

۰۰ـ۱۷ دنیای حیوانات
۳۰ـ۱۷ بیل‌کازبی
۵۵ـ۱۷ برنامه آگهی
۰۰ـ۱۸ اخبار
۱۰ـ۱۸ برنامه اسکی
۳۵ـ۱۸ امور خانوادگی
۰۰ـ۱۹ دشت سرسبز
۵۰ـ۱۹ فیلیپ‌ویلسون
۴۰ـ۲۰ دنیای براکن
۳۰ـ۲۱ تصویر بزرگ
۰۰ـ۲۲ پیتر گان
۲۵ـ۲۲ برنامه آگهی
۳۰ـ۲۲ یکشنبه شب‌درسینما

انتقاد

دکتر جواد مجابی

با سنگهای ماه چشم مرا بتندید!

آپولو ۱۶ هم به زمین بازگشت گویا با ۱۵۰ کیلو سنگ ماه و کلی‌نوار عکس و کاست‌صدا و غیره ... مقامات‌هوستون ابراز خوشوقتی کردند که این‌بار کند و کاو در سنگهای ماه رازهای تازه‌ای برای بشر خاکی آشکار خواهد کرد .

من که در این گوشه دنیا نشسته‌ام ، از شنیدن این‌خبر نه تنها خوشحال نشدم بلکه قضیه پرواز آپولو و حتی خطر سوراخ شدنش هم برایم پشیزی ارزش نداشت . این جماعت «آپولوباز» هم کم‌کم سوراخ دعا را پیدا کرده‌اند حالا که می بینند قضایای سفر به‌کره ماه و مریخ دیگر لطفی برای‌دیگران ـبرای ما که در اینسو و آنسوی جهان سرگرم گرفتاریهای کوچک خود هستیم ـ ندارد سعی م ی‌کنند با وسائل تبلیغاتی عظیمی که دارند موضوع را با دلهره و تشویش‌توام‌سازند.

« سرنشینان آپولوی شماره فلان‌دچار بیماری‌مرموزی شدند ، ارتباط با مرکز هوستون قطع شد، سفینه سوراخ‌شد، چنین و چنان شد.»

در دنیائی که هرروز هزاران نفر وسیله جنگ ، گرسنگی، نزاعهای دسته‌جمعی ، وبا و طاعون قتل عام میشوند دیگرچه اهمیتی دارد که سفیران ارتشهای فاتح در آن بالابه بیماری مرموزی دچار شوند که پس از چند دقیقه یا ساعتی حالشان جابیاید . آیا هنوز هم باید جراید ما صفحات خود را ازاین خزعبلات تبلیغاتی آنهم بنفع چه کسی و کجا پر کنند و آنرا با انعکاسی هرچه اغراق‌آمیزتر و دلهره‌آورتر به خوردخلایق بدهند که دیگر از اخبار موحش و حوادث تکان دهنده‌اشباع شده است این ابرقدرت‌هاکه از معاهدات سری، از ساختن وسائل جنگی از مصالحه برسر این کشور و آن سرزمین‌واین همه معلق زدنهای دیپلماسی خسته شده‌اند و فضای خالی و بی‌ثمر را برای‌ترکتازی خود مناسب دیده‌اند میلیارد ها هزینه که از اقتصاداین‌دنیای‌فقیرتامین‌میشودصرف بالارفتن چندتاآدم دانشمند یا غیر آن میشود که برروند بالا ، سنگ بیاورندولابد بگرد هزاران سرباز ناشناسی بنهند که هموطنان آنان بودند و درلجنزار های ویتنام و کره لاتوس جنگیدند و به خاطر مام میهن بچه هایشان را یتیم کردند . این‌سنگ ها را می‌خواهید چه کنید ؟

لابدمیخواهیددیواری بسازید که در پاکستان جلوی وبا را بگیرد .

لابد میخواهید بنای یادبودی بسازید بر مزار سیاهان لینچ شده آمریکائی ، آواره های بنگالی. چطور است باین سنگ ها برسر جوانان عصیان‌زده آمریکا بکوبیدکه ورقه های اعزام به جبهه ویتنام خود را میسوزانند یا در آن موادیگری کشف کنید تا سلاحهای مرگبارتان را هزاران بار کشنده‌تر ، منهدم کننده‌تر بسازید .

بهرحال نه رفتن این جماعت خنده به لب و مغرور به آسمان مرا خوشحال کرد و نه بازگشتشان‌به این کره پراز فقرو مسکنت دیگر خبر سفینه های فضائی مرا حتی به‌اندازه یک فیلم پلیسی ذوق‌زده نمی کند و میدانم که بسیاری دیگراز هموطنان را نیز .

دیگر تیتر های درشت و قرمز روزنامه ها وقطع‌و وصل کردن های هول‌آور تلویزیونی هم نمی تواند یک مسئله کهنه و سیاسی را برای همشهریان من مهم جاوه بدهد .

چهل سال قبل دیروز

جلسه اختتامیه کنفرانس اطاق های تجارت

پاسائی

پس ازده جلسه کنفرانس که در عمارت شرکت سهامی تجارتی ایران با حضور کلیه اعضای اطاق های‌تجارت تشکیل شد ، به عنوان خداحافظی آخرین جلسه کنفرانس با حضورآقای پاسائی و اعضای اطاق تجارت‌تهران‌تشکیل گردید و ابتدا آقای پاسائی از اینکه آقایان از راه‌های دور و نزدیک زحمت کشیده به مرکز آمدند اظهار تشکرنمود و تعاطی افکار و مشورت‌هائی که در طی این ده جلسه انجام یافت مفیدبحال اقتصادکشور دانست‌و اظهار امیدواری کرد که آقایان رویه تبادل نظرومشورت و مبادله اطلاعات تجارتی را بپوسته مورد توجه قرار دهند.

بعد ازایشان‌آقای امین‌التجاراصفهانی رئیس اطاق تجارت طهران گفت که از این مقدمات بهترین نتیجه که میتوان گرفت رفع حوائج محلی و عمومی تجارت مملکت است و انعقاد این کنفرانس که برای اولین مرتبه درایران تشکیل شد مسلما مقدمه توسعه و بسط تجارت داخلی و خارجی خواهدشد.

آقای مسکوب نماینده بابل و آقای نراقی نماینده همدان هریک در تایید نظریات رئیس اداره کل تجارت و بخصوص ابراز خوشنودی از شرفیابی حضور ملوکانه شرحی اظهارداشتند.

رضا بوشهری

آقایان مقیمی نماینده بابل ، اتحادیه نماینده رضائیه ، مستوفی نماینده اهواز ، آقا رضا بوشهری نماینده اطاق تجارت طهران ، آذرنیا نماینده بندر پهلوی . هر یک سخنانی ایراد و مسئله‌ای را مربوط به حوزه خود مطرح ساختند و از تشکیل کنفرانس ابراز امتنان‌نمودند و آقای پاسائی گفت : از نظر حفظ وحدت نظر تجار در مسائل اقتصادی سالی یک یا دو مرتبه مسافرت بنواحی مختلف مملکت کمال ضرورت را داردو امیدوارم این کنفرانس که موجب آشنائی بیشتر تجار مملکت‌بایکدیگرشده نتایج مفیدی دربرداشته باشد و شالوده تشکیل کنفرانس‌های آینده گردد .

مراسم خداحافظی معمول شد وجلسه خاتمه پذیرفت.

قیراندود کردن تراورس

فطن‌السلطنه مجد

اداره کل صناعت درنظر گرفته است کارخانه‌ای برای قیراندود کردن تراورس خط آهن در خارخون مازندران تاسیس نماید. مقدمات این کار فراهم گردیده وآقای فطن‌السلطنه مجد رئیس کارخانجات به مازندران عزیمت نموده تا کارخانه را به جریان بیاندازد.

خرید دو کارخانه از چکسلواکی

در تعقیب مناقصه‌ای‌که از طرف‌اداره کل صناعت برای خرید شش کارخانه قندسازی داده‌شدپیشنهادات‌کارخانجات اشکودا در چک‌اسلواکی بیشتر مقرون بصرفه بود، بدین جهت دو دستگاه کارخانه قندسازی از کمپانی اشکودا برای سال جاری ۱۳۱۲ خریداری شده است.

حکمران جدید کرمانشاهو تغییرات دیگر

آقای اقتدارالدوله بسمت حکومت کرمانشاهان بجای آقای شهاب‌الدوله تعیین گردید. آقای بدیع به حکومت ولایات ثلاث (ملایر، تویسرکان،نهاوند) بجای آقای اعظم رکنی انتخاب گردید و آقای شجاع نظام‌کلهر عضو وزارت داخله از آن وزارتخانه به اداره کل تجارت منتقل گردید.

متخصص کارخانه چوب‌بری

از طرف اداره‌کل‌صناعت‌یک متخصص برای کارخانه چوب‌بری مازندران در نمیشان از آلمان استخدام شده بود . این متخصص آلمانی دیروز واردطهران شد و فردا عازم نمیشان خواهد شد.

دشت گرگان بجای صحرا

از وزارت داخله به کلیه وزارتخانه‌ها و ادارات مستقل دولتی اطلاع‌داده شد که حسب‌الامر مطاع ملوکانه محل (صحرا) به‌اسم دشت‌گرگان نامیده می‌شود.

مرکز فروش اجناس ممنوعه

مرکز فروش دولتی برای‌عرضه‌اجناس ممنوعه که از تجار و مغازه‌داران جمع آوری شده و تحت نظر خود آنها به فروش خواهد رسید از هر جهت‌مهیای کار شده تمام لوازم از حیث قفسه‌بندی و روشنائی و غیره فراهم گردیده و از روز شنبه مرکز مزبور در مغازه های مقابل میدان مشق افتتاحو رسما شروع به معاملات خواهند کرد.

عزیمت اعلیحضرت همایونی به مازندران

ساعت شش صبح‌امروزموکب همایونی از قصر سلطنتی عازم مازندران شدند. ملتزمین رکاب‌اعلیحضرت عبارت‌بودند از : آقایان‌اسعدوزیرجنگ، شکوه‌الملک رئیس دفتر مخصوص‌شاهنشاهی ،دکتر امیراعلم طبیب مخصوص و محمد علی میرزا دولتشاهی رئیس تشریفات سلطنتی .

و نیز آقایان امیرلشکر نقدی و امیر لشکر خدایارخان درالتزام‌رکاب‌همایونی عزیمت نمودند.

صرف ناهار در کنار تونل راه‌آهن

اعلیحضرت همایونی امروزظهر درپای تونلی که برای راه‌آهن شمال احداث مینمایند و واقع است در گدوک ، تشریف فرما گردیده و قسمت های ساختمانی راه‌آهن را در آنجا بازدید خواهند فرمود.

اعلیحضرت همایونی ناهاررا در آنجا صرف خواهند فرمود و سپس عازم مازندران خواهند شد و پس ازبازدید تاسیسات جدید شاهی‌در قصر شاهپور به بابل نزول اجلال خواهند فرمود .

کمیسیون نفت‌در خزانه‌داری کل

کمیسیون نفت مرکب از متخصصین دولت و متخصصین کمپانی نفت جنوب و مشاورین حقوقی‌طرفین منظماجلسات خود را در عمارت خزانه‌داری کل تشکیل میدهند. این‌جلسات متوالیامنعقد بوده و غالبا تا نصف شب ادامه داشته است. احتمال میرود اوایل هفته آینده در اصول و کلیات مسائل موافقت نظر حاصل گردیدو گزارش‌آن تقدیم شود.

محصول نفت‌جنوب‌با راه‌آهن

امور راه‌آهن جنوباعم ازبهره‌برداری و ساختمان‌باموفقیت‌بیش میرود. عایدات متوسط راه‌آهن جنوب در هر ماه از مبلغ سیصد و پنجاه هزار ریال تجاوز می‌نماید. قسمت مهم عایدات مربوط به حمل‌ونقل مال‌التجاره‌ایست که‌مخصوصا دراین اواخر رو به افزایش گذارده است.

یکی از مال‌التجاره‌هائی که با راه‌آهن حمل‌ونقل میشود محصول نفت و بنزین کمپانی است که از اهواز تا صالح‌آباد به راه‌آهن داده میشود و از صالح‌آباد بوسیله‌کامیون به نقاط مختلفه حمل میگردد.

(نقل از اطلاعات ۱۰ اردیبهشت ماه

تاریخ در صفحات اطلاعات

احمد احرار

تهران در ایران

-۱۲۱-

«فرگوسن» وحشت‌زده به کنج درشکه‌خزید وبی‌اختیار دسته‌ای خود را بالا برد .«سید ابوتراب خان» صاحبمنصب ژاندارم دست راستش را با تپانچه‌بی جلو برد و لوله سرد ودراز تپانچه را به پیشانی رئیس بانک چسبانید :

ـ مسیو ، من از طرف مقامات مافوق خود دستور دارم شما را بازداشت کنم .... درشکه شما در محاصره افراد ژاندارمری است . لطفا عاقل‌باشید وبه درشکه‌چی هم دستوردهید طبق دستورات ژاندارم رفتار کند ...

«فرگوسن» با احتیاط ، سرش را اندکی چرخاند وبه‌اطراف نگاه‌کرد سواران ژاندارم گرداگرد درشکه دیده میشدند و این خود برای او قوت‌قلبی محسوب میشد. وحشت اینکه مبادا گرفتار تروریست یازدو مسلحی شده باشد از وجودش رخت بست واندکی آرام شد . اما نتوانست سئوالی را که بر جانش چنگ میزد بنهان کند :

ـ من تبعه خارجه و رئیس شعبه بانک شاهنشاهی در شیرازم ... بعلاوه مرتکب خطایی نشده‌ام . ژاندارمری چه‌حق داردکه مرا توقیف کند ؟!

«سید ابوتراب خان» گفت :

ـ چند دقیقه خودتانرا نگهدارید ...به ژاندارمری که رسیدیم تادلتان بخواهد می‌توانید از روسا سئوال بکنید !

درشکه راه خود را بطرف تشکیلات ژاندارمری کج کرد .حرکت درشکه درحالی که ژاندارمهای سوارآنرادر محاصره‌داشتند، توجه عابران را جلب میکرد و دسته دسته بتماشا می‌ایستادند . اما همه چیز در سکوت می‌گذشت چون هیچکس نمیدانست قضایااز چه قرار است .

دقایقی بعد،درشکه‌جلوی‌اداره ژاندارمری توقف کرد و «سید ابوتراب خان» رئیس بانک را به‌اتاقی در مجاورت دفتر «یاور علیقلی خان» معرفی کرد . در آن اتاق ، یک گروهبان ژاندارم پشت میزی نشسته و مشغول کار بود . «فرگوسن» به‌راهنمایی «سید ابوتراب خان» روی صندلی نشست و گروهبان ژاندارم ، از اتاق خارج‌شد. چند لحظه بعد ، صاحبمنصب ، دیگری که رئیس بانک بخوبی او را میشناخت وارد شد. او «یاور علیقلی خان» عضو ارشد ژاندارمری فارس بود که‌در حقیقت معاون ایرانی فرمانده سوئدی ژاندارمری بشمار می‌آمد . یاور ، لبخندی به‌لب داشت ودر مقابل رئیس بانک سری تکان داده پشت‌میز نشست . «فرگوسن» که خود را در یک اداره دولتی بایک افسر ارشد روبرومی ـ یافت از کوره دررفت و بنای اعتراض گذاشت :

ـهیچ معلوم هست درین شهر چه خبر است ؟... چه‌کسی به‌افراد ژاندارمری‌اجازه داده است رئیس بانک را مثل دزد ها در وسط خیابان توقیف کنند ؟ ... کاپیتان‌انگمان کجاست ؟ من‌باید بااو حرف بزنم !

«یاور» باخونسردی جواب داد :

ـکاپیتن انگمان از صبح امروز در ژاندارمری فارس سمتی ندارد ، همانطور که بانکی هم وجود دارد و شماازامروزرئیس بانک نخواهید بود ...

«فرگوسن» که‌ازین جواب جاخورده بود، به‌لحن آرامتری گفت :

ـ یعنی چه ؟ آخر بحکم چه‌کسی این‌کار هاصورت میگیرد ... مگر دولت ایران وارد جنگ شده است ؟

«یاورعلیقلی خان» شانه‌هایش را بالا انداخت :

ـ اینطور فرض کنید ! بهر حال من طبق وظایفی که برعهده دارم ناچارم شما و سایر اتباع انگلیس رابه‌محل امنی هدایت کنم ... لطفا کلید های بانک را تحویل بدهید و یادداشتی برای خانمتان بنویسید واز وی بخواهید همراه با کلیه اعضای خانواده به شما ملحق شود. البته اینکار بخاطرخودتان است !

«فرگوسن» ابروانش‌را درهم کشید :

ـمن‌کلیدی باخود ندارم ... کلیدهای بانک نزد تحویلدارورئیس دفتربانک است و آنهاهم بدون اجازه کتبی و دستور رسمی مقامات مرکزی حق ندارند کلید را به‌کسی تحویل دهند !

یاور سرتکان داد :

ـ مسیو فرگوسن ، ماوقت جرو بحث نداریم. تعدادی‌از کلیه کلیدهای‌اصلی‌بانک در اختیار شماست و بقیه‌اش نزد تحویلدار و رئیس دفتر ... البته ما آنها را نیزخواهیم گرفت . لطفا عجله کنید و اجازه دهیدکار ها به‌مسالمت بگذرد !

«فرگوسن» ناگزیر دست در جیب کرد و دسته‌کلیدی راکه همراه داشت بااکراهروی میز گذاشت . بعد ، طبق توصیه یاور«علیقلی خان» یادداشتی بعنوان‌همسرش نوشت و خاطرنشان ساخت که بواسطه بروز آشفتگی هایی در داخل شهر اقتضادارد مقداری از وسایل ولوازم منزل را جمع‌آوری کرده تحت حفاظت مامورین ژاندارمری بوی‌ملحق شود.

«فرگوسن» هنوز یادداشت خود را تمام نکرده بود که مستر «آیرتون» رئیس دفتر بانک در معیت‌یک گروهبان ژاندارم وارد اتاق شد . «آیرتون» همینکه قدم به درون نهاد بنای داد و فریاد گذاشت ، اما وقتی متوجه «فرگوسن» شد با تعجب بسوی او قدم برداشت و رئیس بانک توصیه کرد که آنچه میگویند بدون مقاومت انجام دهد.

تصحیح

درچند سطر آخر پاورقی شماره گذشته ، کلمه «درشکه» اشتباها «کالسکه» درج شده است . لطفا اصلاح فرمائید .

جدول کلمات متقاطع

شماره ۵۳۱۷

طراح جدول : ف ـ جلوه

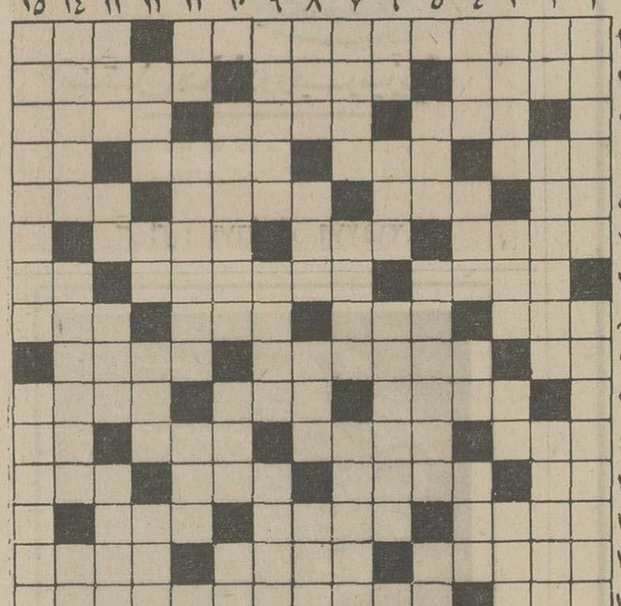

افقی :
۱ـ از معروفترین و زیباترین آثار استراوینسکی ـ دختر خاله قورباغه؟ ـنوعی ورزش مرتاضان که در سالهای اخیررواج بسیار یافته است ـ طرف شور و مشورت ۵ ـمیخواست همه زنان جهان یك لب داشته باشند و او آن یك لب را ببوسد ۳ ـ تا پایان ـ خاك ـ بالنك ٤ـ مرد اول ـ نقره ـ عیشر و طرب ۹ ـبه چوگان زننده ـ از دانه های معطر ـ گاهی دیده‌اش را باید ندیده گرفت ـ ۱۱ چنك نواز آسمانها ـ آقا ٦ـ پالکی‌روپوش دار ـ از بندرسته ـ ۱۳ بی‌سروصدا ۷ ـ فرماندهان ـ چراغ و لاله را از بند حفظ میکرد ـ تکرار یك ۱٤ حرف ۸ـ از سلاحهای تدافعی ـهمراه معما می آید ـ جد ـ منزل ۹ـ بلی بزبان خارجی ـ استنباط مسائل شرعیه ازقرآن واحادیث ـ از شهر های‌فرانسه ۱۰ـ بی‌حساب و بی‌شمار ـ بزرگترین علت ـ مظهر سبزی ۱۱ـ از بین رفته ـ کمیاب ـ در بعضی جاها می نشینند ـ خاندان ۱۲ـ راه بی‌پایان ـ بجای اصلی قطعات‌خراب شده میگذارند ـ نزد ایرانیان است و بس ـ چاقی ۱۳ـ ازپرندگان شناگر ـ جا ـوقتی اجرت مدح را نمیدارند نوبت این میرسد ۱٤ـ بی‌چاره و تهیدست ـراه را جلوی پا می بندد نه مقابل چشم ـ قدم زدن بدون پیش رفتن ۱۵ـ ضمیری است ـ از نویسندگان معاصر آمریکائی که بسیاری از نوشته هایش را فیلم کرده‌اند .

عمودی :
۱ـ عجیب است که با چندین چراغ از این راه بروند ـ سینمای سه بعدی ۲ـ یکی از ایشان ـ پریشان خاطرو نگران ـروزگاری تا اسم صنعت می آمد قرارداد او از خاطر می گذشت ۳ـ افسار ـ پشت‌برهوا ـمیوه ـمنطقه‌ای در جنوب هندوستان ٤ـ سرسرا ـ درخت ـحرف ندا ـ یکی بیش نیست ۵ـ قالی باف میزند ـ والامقام ـزبان ساز٦ـ مایه اصلی‌آهنك ـبرای همه تلخ است ـ انباشته و انبوه ۷ـ درآش می‌نشیند و هم درپلو ـ قبل از الف ـ از نویسندگان بزرك‌انگلستان بود ۸ـ مانند ـ پریشان ـ خشت پخته ـحرف تصدیق ۹ ـجرقه ـمال لجبازپهن‌میشود ـ گرانبها ترین انواع خال ۱۰ ـ در زمستان قدرش بیشتر معلوم‌می شود ـ شیر ـ ضمیر عربی ۱۱ ـمایه حیات ـ از جشنهای قدیمی ایران ـ خالص ۱۲ ـاز عناصر اربعه بود ـ حرف ندا ـ پیرو ـ بعداز قوس می آید ۱۳ـ هوس شدید ـاز مابهتران دارند ـ شهر طلاق درامریکا ـ نقاش معروف فرانسوی در مکتب نئوامپرسیونیسم ۱٤ ـ میگویند زیادش جوانمرگی‌می آورد ـ بزرگداشت ـدر جامش جهان میدید ۱۵ـ میوه دلبران طناز عشوه فروش ـ آنچه دل را خوش آید .

حل جدول شماره ۵۳۱۶

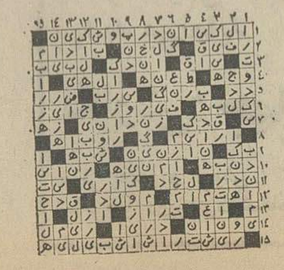

آگهی استخدام

واحد ساختمانی کارخانه آریامهر عده‌ای دوشیزه یا بانوی ماشین نویس را جهت خدمت در محل کارخانه باشرایط زیر استخدام مینماید :

۱ـ داشتن دیپلم کامل متوسطه
۲ـ داشتن برگ خاتمه خدمت یا معافی دائم از خدمات اجتماعی زنان .
۳ـ حداکثر سن ۳۰ سال
٤ـ نداشتن تعهد خدمت در سایر موسسات دولتی یاوابسته بدولت

متقاضیان میتوانند بادر دست داشتن اصل مدرک تحصیلی ، گواهینامه ماشین نویسی ، برگ نظام ، شناسنامه عکس‌دار و چهار قطعه عکس ساعت ۸ صبح روز شنبه ۱۶ر۲ر۵۱ باداره کاریابی این واحد واقع در ٤۵ کیلومتری جاده اصفهان ـ شهرکرد مراجعه نمایند . م‌الف ۱۷۳۲

آ۸۱۳٤؟

آگهی تاسیس شرکت سهامی (خاص) دیمزاندمورایران

نظر باعلامیه قانونی اصلاح قسمتی از قانون تجارت مصوب ۲٤ر۱۲ر٤۷ و بماده یکصدو نودوهفت قانون تجارت وماده شش آئین‌نامه همان قانون خلاصه اظهار نامه واساسنامه شرکت سهامی (خاص) دیمزاندمور ایران که‌درتاریخ ۲۶ر۱ر۱۳۵۱تحت شماره ۱۵۵۱۰ دراین اداره ثبت ودر تاریخ ۳۰ر۱ر۱۳۵۱ ازلحاظ امضاء ذیل ثبت تکمیل گردیده برای اطلاع عموم در روزنامه رسمی کشور و روزنامه کثیرالانتشار اطلاعات آگهی میگردد .

۱ـ نام و نوع شرکت ـ شرکت سهامی (خاص) دیمزاندمور ایران .
۲ـ موضوع شرکت ـ عبارتست از انجام امور مهندسی‌مشاور و خدمات فنی از جمله محل یابی و نقشه برداری و توسعه معادن و ذخائر آب و منابع طبیعی دیگر ـ مهندسی پی‌سازی و سایر خدمات مربوط به مکانیک صخره‌ها و زمین شناسی و سدهای خاکی‌وکنترل آلودگی‌واوشیانو گرافی یا سایر انواع علوم عملی مربوط به‌خاك و هرگونه فعالیت های دیگری که بطور مستقیم مربوط به موضوعات فوق باشد .
۳ـ مرکز اصلی شرکت ـ تهران خیابان پهلوی ـ خیابان ابن‌سینا شماره ۲۰ـ۱۸ میباشد .
٤ـ مدت شرکت ـ از تاریخ۲۲ر۱ر۱۳۵۱ بمدت نامحدود .
۵ـ تابعیت شرکت ـ ایرانی است .
٦ـ سرمایه شرکت ـمبلغ ۱ر۰۰۰ر۰۰۰ ریال منقسم به ۱۰۰ سهم با نام ـ ۱۰ر۰۰۰ ریالی .
۷ـ میزان سرمایه پرداختی و شماره فیش بانك مربوطه و مبلغیکه تعهد شده است کلیه مبلغ سرمایه بحساب شماره ۱٤۷۳ بانك ایرانیان پرداخت گردیده است .
۸ـ موسسین شرکت ۱ـ آقای نژده فیائی یعقوبیان ۲ـ آقای یحیی اسکندری ۳ـ شرکت دیمزاندمور ٤ـ آقای جان فرانك برنن ۵ـ آقای ترنت .آر.دیمز ٦ـ آقای روبرت آلکساندر نیوبیل .
۹ ـ اولین مدیران شرکت ـ آقایان نژده فیائی یعقوبیان ـ یحیی اسکندری ـ ربرت الکساندر نیوبیل ـ جان فرانك برنن ،ترنت. آر .دیمز با کلیه اختیارات مندرج دراساسنامه‌برای‌مدت دوسال به سمت اعضای هیئت مدیره شرکت انتخاب‌شدند که آقای‌یحیی اسکندری رئیس هیئت‌مدیره وآقای نژده‌فیائی یعقوبیان نایب رئیس هیئت مدیره وآقای‌روبرت آلکساندر نیوبیل مدیرعامل شرکت میباشند .
۱۰ـ اختیارات مدیرعامل ـ مدیر عامل سرپرستی واداره امور شرکت را بعهده داشته و حدود اختیارات وی گاه‌بگاه از طرف هیئت مدیره تعیین خواهد شد .
۱۱ـ روزنامه کثیرالانتشار که برای دعوتها تعیین شده است روزنامه اطلاعات .
۱۲ـ دارندگان حق امضاء در شرکت کلیه اسناد و مدارك تعهدآور شرکت بامضای آقای روبرت آلکساندرنیوبیل ، مدیر عامل شرکت یاشخص یااشخاصی که از طرف هیئت مدیره‌تعیین میشوند خواهد رسید .
۱۳ـ اولین بازرسان اصلی و علی‌البدل شرکت آقایان‌بایرون فلسون و کولین کارتر برای مدت یکسال بترتیب بسمت‌بازرس اصلی و علی‌البدل شرکت انتخاب شده‌اند .
۱٤ـ انحلال شرکت ـ طبق ماده ۱۹۹ قانون اصلاح قسمتی از قانون تجارت .

رئیس اداره ثبت شرکتهاو مالکیت صنعتی . مهدی نراقی
آ۱۶۲۹ آ۸۱۰۸

اطلاعیه شرکت سهامی آلومینیوم ایران (ایرالکو)

بدینوسیله ازمتقاضیان محترمی که شماره پرسشنامه استخدامی آنان ذیلادرج‌گردیدمخواهشمند است‌جهت‌مصاحبه مقدماتی از ساعت ۹ صبح الی یک بعد از ظهر روزچهارشنبه ۱۳اردیبهشت ماه به آدرس خیابان تخت جمشید جنب هتل امپریال‌شماره ۵٦ طبقه ششم دفتر کارگزینی مراجعه نمایند.
شماره متقاضیان : ۱۱۰۲ـ ۱۷۹ ـ ۵۵۱ ـ۵۱۵ـ ٦۹ـ ۸۷۱ـ ۵٤۲ ـ ۸۷۵ ـ۵٤۳ـ ۲۹ ـ۷۵۹

آ۷۸۳۰

شهرداری بندرعباس

آگهی‌مناقصه

شماره ـ۱۲۸٦
تاریخ ـ۳ر۲ر۵۱

شهرداری بندرعباس در اجرای بند (یك)از یکصدوسی‌امین مصوبه انجمن شهر زیرسازی واسفالت کوچه ها وخیابان های شهر بندرعباس رابشرح زیرانجام میدهد.

۱ـ متقاضیان بایدصلاحیت‌فنی ومالی داشته‌باشند.
۲ـ متقاضیان بایدباپرداخت مبلغ پانصد ریال به حساب۷۵۳ درآمدشهرداری در بانك ملی شعبه‌بندرعباس‌واحدبهاء ومشخصات موردآگهی را از دفترشهرداری دریافت داشته‌و با اطلاع کامل‌در مناقصه‌شرکت نمایند و همچنین ذیل واحدبهاء ومشخصات‌مزبور را امضاءو ضمیمه پیشنهاد خودنمایند.

۳ـ مبلغ کل کار در حدود بیست میلیون ریال است.
٤ـچون اسفالت‌کوچه ها باهمکاری مالکین مجاورکوچه ها انجام خواهدشد ، لذا هر مبلغی که از مالکین مجاور کوچه هادریافت میگردد نقدا وبقیه‌کارکرد سه‌ساله پرداخت خواهد شد .

۵ـ شرکت کنندگان بایستی پیشنهادخود را تاساعت ۹ صبح روز چهارشنبه ۱۳ر۲ر۵۱ بدفترشهرداری تسلیم ورسیددریافت دارند و پیشنهادات رسیده ساعت ۹صبح همان‌روز در حضور کمیسیون مربوطه بازوقرائت خواهدشد .

٦ـ پیشنهاد دهندگان بایستی مبلغ‌یك میلیون ریال ضمانت‌نامه بانکی از بانکهای مجاز به عنوان‌سپرده شرکت در مناقصه‌ضمیمه پیشنهاد خود نمایند.

۷ـ به پیشنهادات فاقدسپرده ومخدوش و مشروط و مبهم‌ترتیب اثر داده نخواهدشد .
۸ـسپرده نفرات‌اول و دوم‌وسوم تاانعقادقرارداد مسترد نخواهد شدوچنانچه حاضربانعقاد قرارداد نگردند سپرده آنان به‌ترتیب به‌نفع‌شهرداری ضبط‌خواهدشد.
۹ـ شهرداری در ردیاقبول یك یا کلیه پیشنهادات‌مختار است.

سرپرست‌شهرداری بندرعباس : احمدی
آ۷۹۱٦

آگهی اصلاح‌ماده ۱۳۰اساسنامه در شرکت سهامی خاص پرژیان ثبت شده بشماره ۱۵۱٦۱

برابر تصمیم مجمع عمومی فوق‌العاده‌مورخ ۲۵ر۱۲ر۱۳۵۰ تغییرات زیر درشرکت نامبرده بعمل آمد

۱ـ آقای امین اعتصامی ضمن واگذاری کلیه سهام خود از عضویت هئیت مدیره استعفاء داد

۲ـ در ماده ۳۰ اساسنامه تعداد اعضاء هئیت مدیره از پنج نفر به چهار نفر تقلیل یافت . م الف ۱٦۲۳
رئیس اداره ثبت شرکت ها و مالکیت صنعتی . مهدی‌نراقی
۱ـ۸۱۲۲

آگهی استخدام‌رسمی

مرکز پزشکی فیروزگر طبق مفاد قانون استخدام کشوری ۱٦ نفر (زن) را که دارای گواهینامه سال سوم متوسطه و گواهینامه کمك بهیاری باشند از طریق امتحان‌و مسابقه برای خدمت در تهران در گروه موقت شغلی ۲ استخدام می کند :

داوطلبان واجد شرایط میتوانند برك‌درخواست ذیل این آگهی را تکمیل کنند و با دو قطعه عکس ۳×٤ حداکثر تا تاریخ ۲۸ر۲ر۵۱ با پست سفارشی به نشانی خیابان زاهد کارگزینی مرکز پزشکی فیروزگر ارسال دارند و به‌مدارکی که بعد از این تاریخ به پست تحویل داده شود ترتیب اثر داده نخواهد شد .

پروانه ورود به جلسه امتحان و مسابقه درتاریخ ۱۰ر۳ر۵۱ در محل فوق بین داوطلبان‌توزیع خواهد شد تاریخ و محل امتحان و مسابقه درپروانه مذکور درج شده است .
م الف ۱۵۸۰ مرکز پزشکی فیروزگر

برك درخواست شغل از مرکز پزشکی فیروزگر

نام خانوادگی	نام	نام پدر
شماره شناسنامه	محل صدور	تاریخ تولد
مدرك و رشته تحصیلی	وضع خدمت وظیفه	
داوطلب شغل	نشانی کامل : شهر	خیابان
کوچه	شماره منزل	تلفن
		امضاء داوطلب

گفتگو با خانم دکتر افسر سیار

این خانم فلزشناس مهربان

خانم دکتر افسر سیار

دانشکده فنی تاچند سال پیش دانشکده آقایان بود . خانمها در این دانشکده نه کاری داشتند و نه کاری میخواستند . اماحالا چهرهٔ این دانشکده هم مثل سایر مراکز آموزشی ما تغییر کرده و با وجود آنکه از سالها پیش در این محیط صحبتی از ظرافت زنانه‌نبوده استولی‌امروزخانمها دراین‌دانشکده استادیارهستندو در کلاسها درس میدهند .

خانم دکترافسر سیاراستادیار دانشکده‌فنی است .زن تحصیل کرده‌ای است که پس از اخذ لیسانس در رشتهٔ شیمی از دانشگاه تهران با استفاده از یك بورس تحصیلی‌عازم فرانسه شده است .

در گفتگو با او اولین سئوالم را چنین مطرح می کنم

خانم دکتر در فرانسه در چه رشته‌ای درس خواندید ؟

ـفلز شناسی .

پاسخ تعجب‌آور است . چطور خانمی از ایران راهی فرنك شده‌و ازهمه‌رشته های‌تخصصی سراغ فلزشناسی رفته است؟

بالبخند شیرینی میگوید :

«درفرانسه به پروفسوری‌معرفی شدم که بیشتر او مرا تشویق کرد که این رشته را بخوانم . اغلب از من می پرسند که چرا این رشته را انتخاب کرده‌ام و حتی در اروپا هم باوجودیکه در امور صنعتی خانمهای متخصص بسیارند ، گاهی تعجب میکنند که چطور یك زن جوان به این رشته علاقمند شده است،ایران که جای خود دارد.»

ولی ما تعجبمان را پنهان می کنیم و خوشحالیمان‌را آشکار، چرا که ایران آینده هر چه بیشتر به‌متخصصان فنی‌وزیده نیازمند است چه زن و چه مرد فرق نمیکند خانم دکتر سیار میگوید :

«رشته‌ی فلز شناسی در دانشکده فنی دوسالی است که از رشتهٔ معدن جدا شده ورشتهٔ مستقلی است که درجه‌مهندسی میدهد .درشرایط فعلی باوجود کارخانهٔ ذوب‌آهن و احتیاجات بسیار آن متخصصان‌این رشته بآسانی جذب میشوند .

درس‌دادن را دوست دارم

اما خانم دکتر سیار خود ترجیح داده‌است که درکارخانه کار نکند و توضیح میدهد که:

«البته میتوانستم‌در امورصنعتی باشم ولی درس دادن را دوست دارم . وقتی از فرانسه برگشتم در مرکز اتمی دانشگاه بکار پرداختم و از دوسال پیش هم در دانشکده فنی درس میدهم»

خانم دکتر سیار دومین خانمی است که در دانشکده فنی در کادر آموزشی رسمی خدمت میکند . البته چند خانمی در آزمایشگاههای دانشکده هستند و چندین دانشجوی خانم هم دانشکده های فنی را رونق داده‌اند ولی در کادر آموزشی فقط دوخانم مشغولند از خانم دکتر سیار میپرسم ، بنا براین باید درس دادن یك خانم در این دانشکده مشکل باشد . استادیار همیشه‌خندان دانشکده میگوید:

من در کلاس بهترین ساعاتم را میگذرانم و معتقدم که‌محت و صمیمیت واقعی‌برای یك‌معلم به طرز معجزه‌آسائی موفقیت میآورد . همیشه دلم میخواسته که بین‌من‌و شاگردانم‌فاصله‌ای نباشد رابطه‌ی استاد و دانشجو اگر واقعی و صمیمانه باشد ، خیلی آسان صورت میگیرد .

«من در تمام اوقات آماده‌ام که به مشکلات درسی دانشجویانم پاسخ بگویم «اما اگر از استادیار جوان بپرسید که آیا استادش را تائید می کند و میگوید :

«اگر چه ماباخانم دکتر خیلی دوستیم‌ولی هیچوقت‌نتوانسته‌ایم مسائل و مشکلات غیر درسی را با ایشان مطرح کنیم .

و دانشجوی دیگری ، ضمن تایید دوستش میگوید :

«خانم ! آنقدر مسائل جدی درس و دانشکده گرفتارمان کرده که اصلا خودمان را فراموش کرده‌ایم . و فراموش نکرده‌ام که خانم دکتر سیار به تاکید بسیار گفته بود که : «دانشجویان ماسخت کنجکاوو در درس پرتوقعند »

اما اینهمه گرفتاری در درس و تحصیل مانع نشده که دانشجویان ذوق و حساسیت را از دست بگذارندو اگر اینطور نبود ، دانشجوی صاحب ذوقی نمی گفت :

«ایکاش همه استادان ، خانم بودند مهربانی و دانش و لطف بهم آمیخته‌معجون سحت‌جالبی است.»؛ آماباوجودیکه خانم‌دکتر سیار علم‌وظرافت و محبت‌را بهم آمیخته است ، نباید فراموش کرد که در دنیائی «مردانه» دانشکده فنی ، اوقات خیلی‌هم راحت نمی گذرد ، حتی اگر خانم دکتر سیار بگوید که ، غریبی نمی کند و همه چیز و همه کس رادر محیط کار خود دوست دارد .

پسران دانشجو از مشکلات و مسائل عاطفی خودبا شماگفتگو میکنند ؟به خنده خواهد گفت:؟

«نه باهمه صمیمتی که داریم، برایشان مشکل است که بامن بدون رودربایستی باشند مضافا که این وظیفه استادان راهنما است .

کاملا درست است ، یکی از دانشجویان خانم دکتر که پسر ۲۲ ساله‌ای باید باشد حرف ،

دامن پلیسه و کت کوتاه

هفتمین نمایش بین‌المللی «لانون» مدساز معروف‌فرانسوی دربرلن برگزار شد .

سه مانکن لانون پس از نمایش مد برای یک عکس دستجمعی «ژست» گرفته‌اند . دامن پلیسه و کت کوتاه چهار خانه ، توئیک اسپرت با کمر پهن برروی کمر و بلوز ودامن چین‌دار و کمر پهن مشکی این زیبارویان از تازه ترین‌مدهایی است که برتن زنان اروپائی دیده میشود .

بچه‌ها را سرگرم کنید

بچه‌ها به بازی علاقه‌مفرطی دارند و بدین منظور با هر چیزی از قوطی‌کبریت خالی گرفته تا یااتومبیل و چرخ سبزی‌خردکنی و اشیاء گرانبها بازی میکنند. البته این کار بدی نیست ولی باید به آنان آموخت که به بازیهای بهتری که در عین‌حال هم آموزنده و هم سازنده است وتوجه بچه‌ها را بیشتر جلب میکند ،بپردازند باید بازیهائی برای بچه‌ها انتخاب کرد که مفهوم‌اجتماعی بودن را به آنان بفهماند.

مادر اولین کسی است که بکودک میاموزد چگونه بازی کند ، هم او را سرگرم کند و هم آنچه را که میخواهد در خلال بازی به او تفهیم کند. امروزه وسائل بازیهای فکری زیادی تهیه شده که اغلب‌ارزان است. و اگر از این وسائل میخریدبایدبه فرزندتان‌بیاموزید که چگونه از آنها استفاده کند

بازیهای حروف به بچه کمک میکند تا حروف را بشناسد و یا اعدادی که بر روی قوطی های رنگی نوشته شده کار عددآموزی را برای کودکساده میکند.

بچه‌ها اغلب بعد از چند دقیقه بازی کردن با این‌وسائل خسته میشوند و سراغ بازی دیگری میروند . میتوانید به آنها یاد بدهیدکه بامقوا قوطی های کوچکی برای اسباب بازیهایشان بسازند ولی توجه داشته باشید که در موقع بردن مقوا ، نوک تیز قیچی به دست و پا خدای نکرده صورت طفل نخورد و اگر فرزندانتان باتفاق مشغول‌چیدن مقواهستند خودتان کناربچه‌ها بمانید تا اگر اختلافی بروز کرد بچه‌ها با قیچی بیکدیگر حمله نکنند.

● امروزه کتابهای زیادی برای کودکان چاپ شده که میتواند ساعتهابچه‌ها رامشغول کند مهم خود کتاب نیست مهم مفاهیمی است که از قصه‌های کتاب و تصاویر آن در ذهن کودک ایجاد میشود. کتاب‌را برای بچه بخوانید و تصاویر را برای او تعریف کنید اورا کمک کنید تا مفاهیم رادریابد. ذهنش را بکار اندازد درواقع شما وسیله کار را در اختیار او بگذارید تا خودش طریقه استفاده از آنرا ابداع کند.

برای شما یک بازی را هم مینویسیم تا اگر خواستید از آن استفاده کنید. این بازی‌از ابداعات «سربیدن‌پاول» موجد پیشاهنگی در دنیاست. بازی جالبی است که در رشدفکری و تمرین حافظه موثر است میتوانید در منزل انجام دهید.

درون یک سینی در خفا بیست سی تکه اشیاء مختلف درکنار هم می‌چینید و سپس سینی را جلوی هریک از اطفال نگاه میدارند و از روی ساعت ، پانزده یا بیست ثانیه طفل به اجناس درون سینی خیره میشود و آنها را بذهن می‌سپرد. بعدا که سینی را بردند ، هریک از اطفال که مداد و کاغذی بدست دارند باید اسامی اجناس‌درون سینی را از حفظ بنویسند . هرکدام که حافظه‌شان قویتر باشدطبعا تعداد بیشتری را بخاطرسپرده است و برنده خواهد بود. .

فنجان اندازه‌گیری را بیابید

در هر خانه چند نوع فنجان هست که خانم خانه‌نمیداند باکدام یک ازاین فنجان‌ها اندازه‌گیری کند، درصورتیکه‌فنجان اندازه‌گیری با فنجان چای و قهوه‌خوری تفاوت دارد. فنجانی که برای وزن بکار میرود داخل یا خارجش مدرج است و اندازه‌های روغن و آب و همچنین حبوبات و امثال آن اغلب روی آن نوشته است. ازاین فنجان‌هاشاید در هزار خانه یکی هم موجود نباشد و مسئله دیگر اینست که اصلا عده‌ای از خانمهای ما فنجان اندازه‌گیری را نمیشناسند اغلب دستورات غذاها با اندازه‌های گرم و لیتر که امروزه وزن معمولی‌مملکت ماست نوشته میشود اما منظور این نیست که خانم یک چهارم لیتر کشک بکشد یا صد گرم لپه ، هر خانمی باید چند ملاقه‌ما فنجان اندازه‌گیری برای خودش داشته باشد و برای یکبار با این فنجان یا ملاقه اندازه کند مثلا یک شیشه شیر که یکچهارم لیتر است با این فنجان اندازه‌کنید و ببینید که‌چند فنجان میشود. همچنین ماست را که با وزن خریده با فنجان اندازه کنید. برنج و لپه و نخود اینها در پیمانه وزنشان فرق میکندو شمابرای یکبار که اندازه کنید همیشه میزان کار بدستتان خواهد آمد، آب را باید با پیمانه بزرگتر اندازه کنید روغن زمستان و تابستان فرق میکند وشما روغن سفت‌راندازه کنید همچنین روغن شل را و این اندازه‌ها را که گرفتید و روی یک جدول نوشته در آشپزخانه آویزان کنید . از این نظر کارتان بسیار سهل و ساده میشود و وقت بیشتری برای کار خواهید داشت. اگر با فنجان اندازه‌گیری آشنائی دارید که چه‌بهتر اندازه‌هائی که نوشته است بخوانید و اجناس لازم را باآنها وزن کنید. مثلا اگر در یک خورش گفته میشود نیم کیلو سبزی باید بدانید که این پاک نکرده است و آنچه پاک کردن از بین میرود تاثیری در وزن غذای شما ندارد. مثلا کدو و بادمجان ، کاهو خیار اگرچه کیلوئی شده ولی هنوز با عدد مقایسه میکنیم. درحالیکه ممکن است دو دانه بادمجان یک کیلو وزن داشته باشد ، بهرحال‌این‌بسته‌بنظر شماکدبانوی منزل است که اوزان خود را متناسب با غذای خانواده‌انتخاب کند و ضمنا آنها را با اوزان معمولی تطبیق دهد.

محفل زنان

● دختران دانشجو روز پنجشنبه گذشته جلسه ماهانه داشتند تا برنامه‌های خود را ضمن بررسی بمرحله اجرا بگذارند.

ترتیب پیک‌نیک برای دختران دانشجو ، بازدید از چند مرکزآموزشی ازجمله‌برنامه‌های آینده جمعیت دختران‌دانشجو وابسته به سازمان زنان پایتخت است ولی برنامه های اساسی این جمعیت هفته آینده در یک جلسه عمومی باحضور دبیر کل سازمان زنان ایران مورد بحث قرار میگیرد.

● بانوان یهود عصر پنجشنبه بیست و پنجمین سال تاسیس خود را با حضور دبیر کل سازمان زنان ایران جشن گرفتند.

این جشن در سازمان زنان پایتخت برگزار شد و عده زیادی از بانوان و روسای جمعیت‌های زنان در آن شرکت داشتند.

ستاره بخت شما

فروردین ـ انتظار همکاری و مساعدت ازطرف شخص مورد نظر نداشته باشید. ساعات دلپذیری را برای شما پیش بینی می‌کنیم.

اردیبهشت ـ سعی کنیدنسبت به آنچه که تصمیم انجام آنرا دارید خوش بین باشید اتفاق خوب‌وغیر منتظره‌ای برایتان درپیش است .

خرداد ـ سعی کنید برکارتان مسلط باشید . از نظر احساس‌وضع شمادگرگون میشود شخص مورد علاقه‌تان را ملاقات می کنید .

تیر ـ به آنچه که تعهدکرده‌اید احترام بگذارید روز آرام و خوبی را درپیش دارید یکخبر جالب‌باعث تعجب شما میشود .

مرداد ـ برای رسیدگی‌بمسائل خانوادگی شخصا اقدام کنید . برای ملاقات با آشنایان قدیمی و فامیل روز مناسبی است .

شهریور ـ نامه‌ای بدستتان می رسد و با شخص مهمی ملاقات و گفتگو میکنید موقعیت خوبی‌است برای نشان دادن شخصیت خودتان

مهر ـ در رفتار خود نسبت به فامیل و خانواده تجدید نظر کنید . بهتر است فکرتان را برروی‌یک کار متمرکز کنید .

آبان ـ با پشتکار و انرژی بیشتری کار ها را دنبال کنید . شانس در انتظار شما است و هدیه‌ای نیز دریافت می کنید .

آذر ـ وضع مالیتان تغییر می کند . در مورد مسائل خانوادگی و امور مربوط به شخص مورد علاقه‌تان باید راهنما باشید .

دی ـ احتمالا خرید خوبی در پیش دارید از موقعیتی‌که هم اکنون‌در اختیاردارید سعی‌کنید بنحوشایسته‌ای استفاده شود .

بهمن ـ فرصت مناسبی است تا برای زندگی آینده و نقشه های خود تصمیم بگیرید از مصاحبت و معاشرت دوست تازه‌ای لذت می برید .

اسفند ـ در میان اطرافیان محبوبیت پیدا می کنید. بیک میهمانی و یا محفلی از دوستان دعوت می ـ شوید

اگر فردا روز تولد شما است

طرح‌تازه‌ای‌برای زندگیتان میریزید با فامیل خانواده و شخص مورد علاقه‌تان تفاهم کامل خواهیدداشت اوضاع مالی‌تان تقریبا روبراه میشود .

آگهی اصلاحی

درآگهی شماره ۱۴۳۴۶ـ۶ر۱۶ـ۱۲ر۵۰ این‌اداره در باره تغییرات‌شرکت سهامی خاص ساختمانی بانه نام آقای مهندس میرعلی واعظ مدیر عامل و عضو هیئت مدیره شرکت مذکور اشتباها آقای مهندس امیر علی واعظ ذکرشده که بدین‌وسیله تصحیح میگردد .

رئیس‌اداره ثبت شرکت ها و مالکیت صنعتی . مهدی‌نراقی

آـ۸۱۳۲

دنیای ورزش

روزهای شنبه منتشر میشود

کتاب چاپ کن ـ کتاب چاپ کن ـ کتاب چاپ کن

قابل توجه روسای محترم دانشگاهها و دانشکده‌ها و مدارس عالی

چنانچه بخواهید ازهزینه‌های گزاف وخروج ارز ازمملکت برای خرید کتاب‌های خارجی جلوگیری نمائیدمیتوانید ازماشینهای کتاب‌چاپ کن مارك (روتاپرینت) ساخت کارخانجات انگلستان و آلمان استفاده نمائید .

Rotaprint

دورو ـ دورنگ مدل R 50

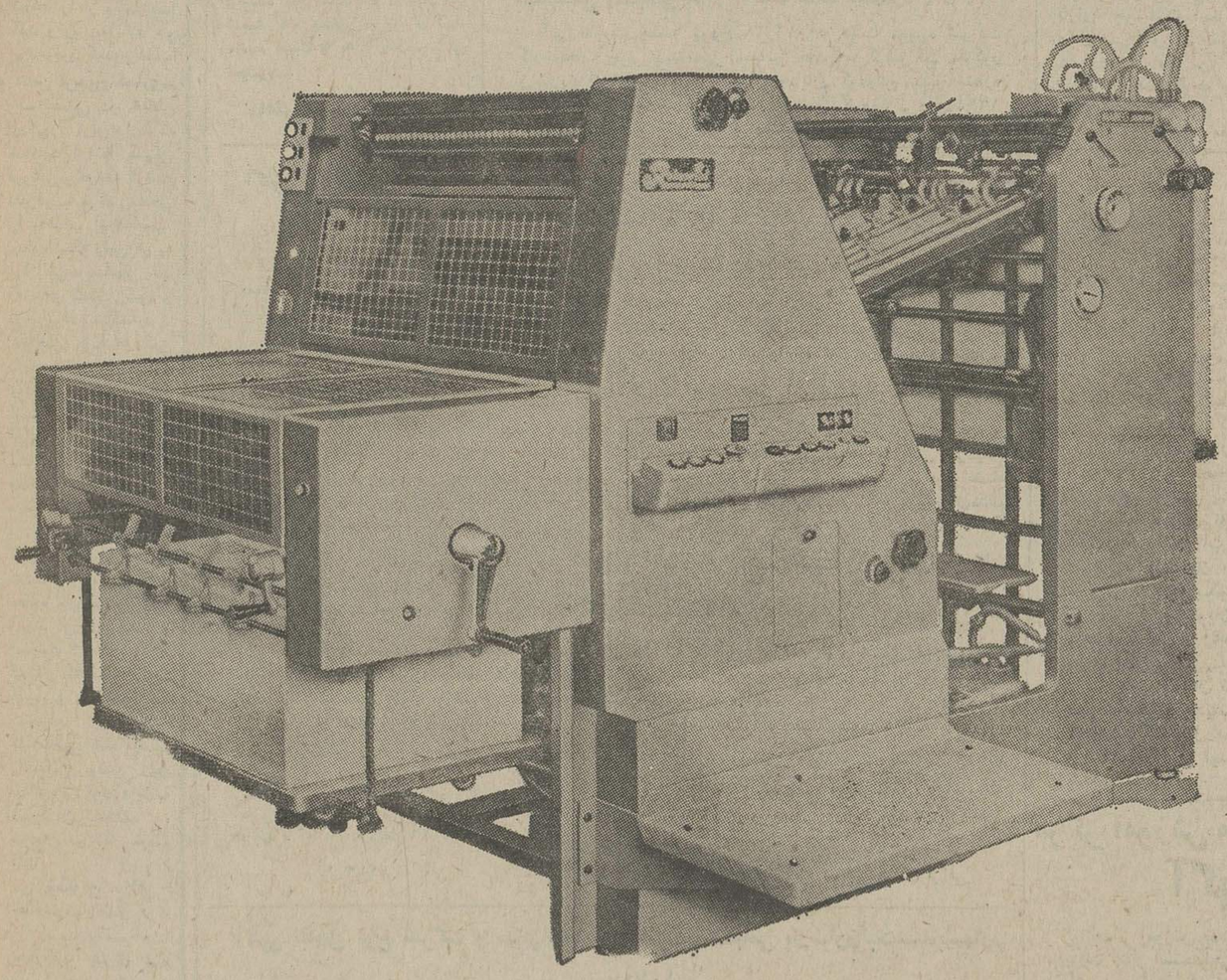

مشخصات

اندازه کاغذ ۵۰× ۷۲ سانتیمتر ـ سرعت چاپ ۸۰۰۰ برك دورو و برابر با ۱۶ هزار در ساعت کاغذ های از ۳۰ تا ۳۵۰ گرم .

نماینده انحصاری در ایران مؤسسه فوردی گراف روتاپرینت

تهران ـ خیابان شاه ساختمان آلومینیوم ـ طبقه هم‌کف شماره ۲۹ر۳۱ تلفن ۴۸۳۵۱

سال ۱۳۵۱
سال سیتی‌زن

بهرکسی‌که بیشتردوستش دارید

سیتی‌زن هدیه بدهید

گفتگوی تلفنی

۳۱۱۰۷۱

از ساعت ٤ تا ۹ بعد از ظهر

★الو، من تقی میردامادی ، ساکن نارمک ـ این‌روز ها کمبه پیشنهاد مقامات مسئول همه مردم خود را علیه آبله واکسینه می‌کنند ، در مدارس نارمک از واکسن آبله خبری نیست و اولیای مدارس پمپچه‌هاگفته‌اند خودتان باید بروید واکسن‌بزنید.مگرمدارس نارمک از مقرراتی که بردیگر مدارس حاکم است پیروی نمی‌کنند؟

★ الو ، من علینقی امینی ـ انتهای کوچه مهدیه ، واقع در پشت دانشکده افسری خاکی است و ماده سال‌است که برای آسفالت آن بامقامات مسئول‌مکاتبه می‌کنیم و هنوز ترتیب اثری داده نشده است . پیشنهاد میکنم شهرداری اجازه دهد خود اهالی اینجا را آسفالت کنند ، در عوض مخارج آسفالت رابه‌حساب عوارض نو سازی خود بگذارند .

★الو ،من مسعود امینی فر ، دبیر فیزیک ـ در تیر ماه سال پیش از طرف شرکت تعاونی مسکن کارکنان وزارت آموزش و پرورش در تهران از معلمان نفری ۱۵ تا ۱۹ هزار تومان گرفته و گفتندکه زمینی‌خریده‌ایم ودرعرض همین ماه ساختمان میکنیم. نشان به آن نشان که ٥ ماه پس از آن تاریخ ، تازه زمین خریدند .و فعلا هم اصلا بفکر شروع ساختمان‌نیستند. اگر قصد خانه سازی ندارند، چرا پول مارا پس نمیدهند .

★ الو ، من حمید قائم‌مقامی ـ اتومبیل مرا بمجرم‌رنگی بودن شیشه‌اش گرفتند ونگه داشتند و پلاکش راهم کندند و باید بروم شیشه‌اش را عوض‌کنم، بعد صاحب‌اتومبیل‌شوم. کاری‌ندارم که‌این‌دستور تعویض شیشه تاچه حد صحیح یا قابل انتقاد است ولی حرف من اینست که وقتی‌اتومبیل را توقیف میکنند ؟ من چطورمی‌توانم شیشه‌اش راعوض کنم؟مگر میشود شیشه را از ماشین‌جدا کرد و زیر بغل زد و بردعوض کردوبرگشت؟

★ الو ، من فریدون کساری ـ یک قصابی در خیابان غیاثی ، قرار دارد که صاحب آن با گران فروشی و عرضه گوشت نامرغوب، ساکنان محل را بعذاب آورده‌است. جالب اینکه وقتی هم به او اعتراض‌میشود ،لب به ادای کلمات رکیک و توهین آمیزمی‌گشاید . خواهش می‌کنم‌هر کس یا دستگاهی که مسئول رسیدگی به‌این امور است ، هرچه زودتر اهالی رااز‌گرانفروشی‌و فحاشی‌این قصاب‌رهائی بخشد .

★الو ، من‌همایون سعیدی ـ میدان ابن‌سینا چهارراه دروازه شمیران ـ را کندند و مدتی ما را معذب کردند بعد هم آمدند آن را ساختند و آسفالت کردند ، وحالا که کار تمام شده ، می‌بینیم برای اینجا نه چراغ راهنمائی گذاشته‌اند نه مامور راهنمائی .وضع این میدان‌را ، باوجوداینهمه رانندگان متخلف ، خودتان در نظر مجسم کنید !

* الو من شکوفه میلانی ، خانه‌دار ـ بازفصل گرما فرا رسید واستراحت بعدازظهر چیزی مثل عذاب جهنم شد ، بعدازظهر ها همینکه می‌خواهیم چنددقیقه‌ای سرمان را زمین بگذاریم و بخوابیم هجوم فروشندگان دوره گرد شروع می شود . بستنی فروش، کاهوفروش ، چافاله‌ـ بادام‌فروش ، بادکنک فروش ، و از این‌قبیل که همه‌شان عادت‌دارند هم فریاد بزنند و هم از زیر پنجره‌مردم‌عبور کنند .

کارشناسان سوئدی گفتند که ورزش در پشت میزاداره بانسان سلامتی می‌بخشد

ـقربان‌فرموده بودید وسائل ورزش‌رو ساعت۱۵ بیااورم!..

بفرمان شاهنشاه آریامهر:

روز تولد حضرت محمد(ص)
تعطیل عمومی اعلام شد

به فرمان مبارك شاهنشاه آریامهر ، هیئت دولت روز دوشنبه یازدهم اردیبهشت ماه راکه مصادف بازادروز رسول اکرم (ص) است ، تعطیل عمومی اعلام کرد .

انتشار خبر تعطیل عمومی زادروز حضرت رسول اکرم (ص) که در عین حال مصادف با روز ولادت حضرت صادق (ع) رئیس مذهب شیعه نیز هست موجی از وجد و سرور در ملت مسلمان ایران بوجود آورد و تلفنهای فراوانی مبنی براظهار سپاس از توجهات رهبر ملت دوست ومسلمان ایران که همواره توجه‌خاص بمسائل مذهبی دارند به روزنامه‌شد. باتوجه باین حسن استقبال مردم یادآور میشود که این مطلب درصفحه اطلاعات ومردم مورخ دوم اردیبهشت ماه جاری مطرح شده بود که درمقابل کلیشه مطالب پیشنهادی اطلاعات را ملاحظه میفرمائید .

نامه برگزیده

برای برگزاری مراسم سرور و شادمانی بیشتر :

ولادت حضرت محمد(ص) تعطیل عمومی اعلام شود

روز هفدهم ربیع‌الاول سال قمری برای مسلمانان جهان عموما .. و مردم شیعه مذهب ایران خصوصا ، روزی بس فرخنده و عزیز است ، چرا که این روز مصادف بازادروز تولد پیامبر گرامی مسلمانان حضرت محمد (ص) میباشد . ازنقطه‌نظر شیعیان‌روز هفدهم ربیع‌الاول بجهتی‌دیگرنیز اثر و منزلتی خاص‌دارد. زیرا این روز سالروز تولد حضرت امام جعفر صادق (ع) رئیس مذهب شیعه اثنی‌عشری‌نیز هست وبه این دلیل شیعیان ایران روز هفدهم ربیع‌الاول را از جشن‌های مهم ملی و دینی اعلام‌و درردیف تعطیل های رسمی قرار گیرد .

امید آنکه مقامات مسئول کشور روز هفدهم ربیع‌الاول سال قمری جاری، را که با روز یازدهم اردیبهشت سال ۱۳۵۱ مصادف است تعطیل اعلام کنند و در سال های آتی‌نیز این‌روزفرخنده راکماکان درلیست تعطیلات‌رسمی کشور قرار دهند . چنانچه این تعطیل اضافی ازلحاظ‌اقتصادی‌متضمن زیان است‌یکی از اعیاد باسوگواری های که اهمیت‌از صورت‌ایام تعطیلات‌ملی کمشودیرمردم مسلمان و متدین ایران نیز فرض است که بخاطر تجلیل از پیامبرگرامی اسلام و حضرت امام جعفر صادق‌رئیس مذهب شیعه اثنی عشری روز گرامی هفدهم ربیع‌الاول را که سالروز تولد این دو بزرگوار است‌حتی الامکان گرامی‌دارند واز برگزاری مراسم شکوهمند وترتیب مجالس سرور خودداری نکنند .

ازموشی‌پاتوجه به آنکه ایران‌کشوری مسلمان است‌ومذهب آن مذهب‌جعفری میباشد و مقامات‌عالیه‌کشور هم همواره علاقمند به حفظ شعائر دینی و مذهبی بوده‌اند و هستند ، جا دارد از این پس روز گرامی هفدهم ربیع‌الاول بعنوان‌یکی از جشن های مهم ملی و دینی اعلام‌و درردیف تعطیل های رسمی قرار گیرد .

نامه‌به‌روزنامه

زباله‌دانی کردند

ما اهالی کوچه ناخدا نقدی، واقع‌در شمال غربی تهران‌مدتی قبل کوچه خود راکه ۱۲ متری است و آسفالت آنرا حقا باید شهرداری انجام دهد با هزینه خود آسفالت کردیم . ولی‌چند ماه بعد چند کارگر بیل و کلنگ بدست ازطرف سازمان آب آمدندو آسفالت کوچه را تکه‌تکه کردند ، بعد هم بما جواب دادند ازطرف شهرداری می آیند و کوچه را آسفالت میکنند . ولی تا امروز که‌بیش از دوماه از آن تاریخ میگذرد نه تنها کوچه را آسفالت نکرده‌اند ، بلکه این محل تبدیل به زباله‌دانی ساکنان کوچه های مجاورهم شده‌است!

اهالی کوچه‌ناخداتقدی

حریم کوچه

انجمن شهر تهران در اواسط سال گذشته تصویب و مقرر کرد که‌شهرداری تهران‌مساله حریم کوچه ها را منتفی کند. این امر ازطرف شهرداری در تهران اجرا شد ، ولی در شمیران بمرحله اجرا درنیامد. بطوریکه حتی در کوچه های بن بست کوتاه که ٦ متر هم عرض دارند نیز این موضوع منتفی شده حریم کوچه ها را رعایت میکنند وبه‌ساکنان این نوع کوچه ها پروانه ساختمان نمیدهند . با توجه باینکه وجود این وضع مالکیت اهالی این کوچه ها را بخطر می اندازد و با توجه باینکه اصولا وجود یا عدم چنین کوچه هائی درامر ترافیك‌تهران کوچکترین‌اثری ندارد ، اهالی شمیران انتظار دارند مقامات شهرداری درمورد حریم کوچه های آنان تجدید نظری بعمل آورد .

جعفر قلی عطاءاللهی و ۳۰ امضای دیگر

پرونده

قصبه سردرود تبریز که با محله‌القلندیس بیش‌از ۱۲هزار نفر جمعیت دارد ، بعلت تفکیك بدون دلیل محل مزبور فاقد انجمن شهرداری است و بهمین علت امور مربوط به آن بدون رسیدگی و معلق میماند، موضوع دیگر اینکه دوبار وجه امتیاز برق(اولی بیك شرکت‌خصوصی و دومی به اداره برق منطقه‌ای) داده‌ایم ولی هنوز برق نداریم زیرا اداره برق منطقه‌ای دران انشعاب را منوط به این دانسته که آن شرکت خصوصی با ما تسویه حساب کند وآن شرکت خصوصی هم‌در این مورداقدامی نمیکند . حتی‌ما از این شرکت شکایت کرده‌ایم و اعضای‌خانه انصاف هم حق را بما داده‌و آن شرکت را محکوم کرده‌اند ، پرونده این شکایت در دادگاه شعبه یك بخش تبریز راکد مانده است و به آن رسیدگی نمیشود .

اهلی سردرود تبریز

٦ عیب تهران‌نو .

خیابان تهران نو که ازشلوغ‌ترین‌خیابان‌های پایتخت است ، ضمنا از قلم‌افتاده‌ترین خیابان های این شهر ۳ میلیونی نیز هست . من ، معایب آن را در ٦مورد فهرست‌وار به اطلاع میرسانم :

۱ـ ایستگاه های اتوبوس آن، بهمان صورت ۲۰ سال قبل که اینجا یك‌جاده بیابانی بود، باقی‌مانده است‌یعنی‌فاصله‌هردو ایستگاه آن به اندازه فاصله ۳ ایستگاه معمولی خیابانهای مرکزی است .

۲ـ دوسال است که‌لکه‌گیری آسفالت آن را شروع کرده‌اند اما هنوز به پایان نرسانده‌اند .

۳ـ هروقت مختصر بارانی بیاید سراسر این‌خیابان‌غرق‌درسیلاب میشود و عبورو مرور راتاسرحد غیرممکن ، مشکل می کند .

٤ـ دراین خیابان‌برفت‌وآمد، خط کشی محل عبور عابر پیاده وجودندارد و عابران پیاده‌هنگام گذشتن‌از عرض‌خیابان باید مرگشان‌را پیش چشم مجسم کنند .

٥ـ‌بعلت نبودن مقررات‌ووسیله کنترل ، وسائط نقلیه باسرعت مجاز جاده های خارج‌شهر می‌رانند و جان مردم راتهدیدمی‌کنند .

٦ـاز همه بدتر اینکه حاشیه این خیابان محل توقف زنان ولگرد شده‌است مخصوصا در ایستگاه شارق که‌هیچکس بفکر جمع آوری آنان‌نیست،ووجودشان دراینجا ، موجب‌سقوط‌وانحطاط اخلاقی‌زنان و دختران پاکدامن می شود .

انصاری

فیلمهای خسته‌کننده . ..

آیا مسئولان تلویزیون ملی فکر می کنند هنوز سطح فکر مردم آنقدر بالا نیامده است که‌بفهمند‌فیلمهائی‌مثل‌رو کامبول وروزهای زندگی ودنیای یك‌زن وانواع‌و اقسام فیلمهای وسترنی که برای بچه ها ساخته شده، قابل دیدن نیست ؟ تمام‌فیلم‌هائی که الان فاصله زمانی بعضی‌برنامه‌های خوب راپرمی‌کند ، آنقدر یکنواخت است که آدم هروقت تلویزیون‌راباز می کند یك‌زن و یك مرددرمی‌بیند که‌با خسته کننده‌ترین وجه‌ممکن ، مشغول راز و نیاز هستند .

همه «شو»هائی هم که درایام عید نشان دادند بجزدوتا پر بود از آواز های کافه لاله‌زاری خوانندگانی که اصلاآوازه‌خوان نبودند وقتی مردم از یکی دوتا خواننده خیلی مشهور کوچه و بازار خوششان آمد ، دیگر دلیل نمی شود هرکس را که درکوچه فریادی می کشد به عنوان‌خواننده کوچه وبازار به مرده تحمیل کنند .

محسن مقدم

آگهی تغییر نشانی مرکز شرکت کارخانجات چینی بهداشتی (سهامی خاص) ثبت شده بشماره ۱۱٦۸٤

طبق صورت جلسه مورخ ۲۸ر۱۲ر۵۰ هیئت مدیره شرکت کارخانجات چینی بهداشتی (سهامی خاص)مرکزشرکت مذکور از تاریخ ۲ر۱ر۵۱ بنشانی تهران خیابان کوروش کبیر شماره ۱۱۱۸ مقابل ستاد بزرك ارتشتاران منتقل گردید ـ م‌الف۱٦۲٤

رئیس اداره‌ثبت شرکتها و مالکیت صنعتی . مهدی نراقی

نامه برگزیده

فرستنده : خسرو خسروی
دانش‌آموز سال‌پنجم دبیرستان

دختر ایرانی،از «جیسون کینگ» پیام نمی خواهد

آقای مسئول صفحه اطلاعات ومردم:

من به حسن نیت شما اطمینان دارم لذا باوجودآن که امتحانات‌آخر سال‌نزدیك است‌و دروس فشرده وقت‌مرا گرفته ، باامید به آنکه‌نامه‌ام رابدون جواب نخواهید گذاشت‌این نامه را برایتان می‌فرستم . اگر دررو‌زنامه چاپ نکردید لطفا علت آن رابوسیله نامه به آدرس فرح‌آباد ژاله ـ ایستگاه‌صد دستگاه ـ خیابان چهارفصل‌ـ کوی هومن شماره ۱۵۲ به اطلاع من برسانید تا بفهمم چرا حرفم بی‌جواب‌است .

چند شب پیش در صفحه پنج روزنامه‌اطلاعات‌ربرتاژی از جوان های کافه تریائی وزندگی بی‌بندوبار آنهاچاپ گردید که خوب و خواندنی بود .دیشب هم از تلویزیون مصاحبه خبرنگار سازمان رادیو تلویزیون ملی ایران را باآقای پیتروانگاردبازیگر نقش جیسون کینگ درسریال نویسنده کارآگاه دیدم . خبرنگار یك جا پرسید :چه نوع‌دختری را می پسندید ؟ طرف‌جواب داد : هر چه دم دست‌بیاید ، خبرنگار باز پرسیدپیامی برای دختران ایرانی ندارید ؟ وجای‌دیگر گفت« جوانان ایرانی ازطرز لباس‌پوشیدن شما تقلید می کنند «آن ربرتاژ و این مصاحبه سئوالی را برای من مطرح کرد از خود پرسیدم: چراوسائل ارتباط جمعی کشور ماهروقت به فکر جوانان می افتد فی‌الفور سراغ معدودی از آنها که در بی‌بندو باری وبی هدفی‌شان حرفی و در غلط بودن افکار و اعمالشان شکی نیست، میروند و یا از آن هاسخن میگویند .

ابتدای مطلب هم بر این نکته‌تاکید شده بود ، چندان قابل‌ایراد نیست ، ولی‌وقتی خبرنگار رادیو تلویزیون‌ملی ایران به یك هنرپیشه درجه دوم میگوید «جوانان »ایران لباس پوشیدن شما را تقلید می کنندو از او می پرسد پیامی برای دختران ایرانی ندارید ، این‌دیگر قابل تحمل نیست.

میخواهم ببرسم آیا واقعا همه‌جوانان ایرانی لباس پوشیدن آقای پیتروانگاردرا تقلید می کنند ؟و آیادختران جوان ماهمه به انتظار نشسته‌اند تااین آقا برایشان پیام بدهد ؟

من نمیدانم چرا وقتی دانشمند ، ادیب و یاشخصیت اجتماعی برجسته‌ای به‌ایران می‌آید نظر اورا در مورد جوانان ایرانی نمی‌پرسند ، و از او نمیخواهند برای‌آن هاپیام بفرستد . وفقط‌جیسون کینگ ها و یا بریژیت‌باردو هاوامثالهم هستند که باید درباره جوانان ایرانی نظر بدهندو برایشان پیام آور باشند !

از طرفی ، آمارگیرید تامعلومتان شود در برابر هر صدهزار جوان ایرانی که به معنای‌وسیع کلمه صحیح فکر می کنندو در پی‌آرزو هاو هدف های قابل تحسین هستند فقط یك نفر است‌که هنرپیشگان سینما اشخاص محبوب او وسینما کعبه‌آمال وی است ، بقیه جوانان‌این جورچیز ها را حتی شایسته مسخره کردن هم نمیدانند!

شما اگر میخواهید نسل جوان‌ایران رابشناسید به دبیرستان هاو دانشگاه ها بروید ، باجوان هاصحبت کنید، باآرزوهایشان آشنا شویدو از هدف‌هایشان مطلع گردید، آنوقت راجع‌به‌جوان ایرانی قضاوت کنید. چیز نوشتن فقط درباره معدودی‌از جوان‌های بی‌بندوبار وروانمود کردن اینکه‌جوانان ایرانی مترصدند فلان هنرپیشه چه نوع لباس می‌پوشد تا آنها تقلید کنندویافلان هنرپیشه زن‌و مرد برای دخترو پسر پیام‌بفرستند ، روح میلیون هاجوان‌وظیفه‌شناس و باهدف ایرانی را آزرده می کندو ای‌بسا برایشان این توهم رابوجود می آورد که فقط از هنرپیشه سینماتقلید کردن و کافه‌تریا رفتن‌است که‌یك جوان را محبوب می کندو برجسته جلوه میدهد.

این عقیده من بود ، تا شماچه عقیده‌ای‌داشته‌باشید.

اطلاعات ـ آقای خسرو خسروی ماایراد شمارا کاملا وارد میدانیم و خوشحالیم که نسل جوان کشور ما با مسائل اجتماع خود بیگانه نیست .. نامه شما را هم‌عینا چاپ کردیم تا بهترین‌مدرك باشد بر این که‌جوان‌ایرانی تنها‌به‌سینما ، مدو کافه‌تریا نمی‌اندیشد ، بلکه حتی در دوره دبیرستان هم با مسائل اجتماعی آشناست و عقیده خود را به صراحت باز می گوید. دستتان را از دور صمیمانه می‌فشاریم.

آگهی استخدام رسمی

۱ـ نیروی هوائی شاهنشاهی تعدادی‌داوطلب باشرایط و امتیازات مشروحه زیر برای‌آموزشگاه هنافری استخدام مینماید .

الف ـ شرایط

۱ـ تابعیت دولت شاهنشاهی ایران .

۲ـ متدین بیکی‌ازادیان رسمی کشور(اسلام‌ـ مسیحی ـ کلیمی ـ زرتشتی) .

۳ـ حداقل سن ۱۸ سال تمام و حداکثر۲٦ سال و برای کسانیکه خدمت زیرپرچم را انجام داده‌اند ۲۷ سال تمام می‌باشد .

٤ـ داشتن گواهینامه دوره کامل‌دبیرستان در رشته (ریاضی‌ـ طبیعی) .

٥ـ موفقیت در آزمایشات ورودی .

٦ـ داشتن صحت مزاج و تناسب‌اندام برابر گواهی بهداری نیروی هوائی .

۷ـ نداشتن پیشینه بد و عیال و اولادو کسان تحت‌تکفل .

۸ـ سپردن تعهد خدمت در نیروی هوائی شاهنشاهی بمدت ۱۱ سال از تاریخ استخدام .

ب ـ امتیازات :

۱ـ داوطلبان در طول دوسال تحصیلی‌شبانه روزی بوده و هزینه زیست‌و پوشاك‌نظامی آنان تامین و در سال یکم ماهیانه ٤۱٦۰ ریال ودر سال دوم ٥٤۱۰ ریال کمك هزینه دریافت میدارند .

۲ـ هنرجویان پس‌از احراز موفقیت در آزمایشات نهائی بدرجه همافرسومی مفتخر و ماهیانه مبلغ ۱٥۰۰۰ ریال حقوق و فوق‌العاده سختی خدمت دریافت خواهند داشت و ترفیعات بعدی آنان برطبق مقررات قانون استخدام نیروهای مسلح شاهنشاهی خواهد بود .

۳ـ داوطلبان می‌توانند برای کسب اطلاع بیشتر و ثبت‌نام با در دست داشتن مدرك‌تحصیلی عین شناسنامه جدید (عکس‌دار) و ۲۲ قطعه عکس ٤×۳ از تاریخ نشر این آگهی بجز روز های (پنجشنبه و تعطیل صبح‌ها) از ساعت ۷ الی۱۲ تا تامین احتیاج به فرماندهی آموزشهای هوائی‌واقع در جاده تهران‌نو ایستگاه فرودگاه مراجعه‌نمایند. م الف ۱٤۹۲

۱ـ۱ **نیروی هوائی شاهنشاهی**

مرکز آموزش مدیریت سازمان امور اداری واستخدامی کشور

آگهی انتخاب استادومدرس

مرکز آموزش مدیریت برای تدریس در رشته های جامعه‌شناسی ـ علوم‌اقتصادی‌ـ علوم اداری ـ مدیریت امور استخدامی‌ـ امورعمومی استخدامی‌ـ بودجه وامور مالی‌ـ حقوق اساسی وقانون‌اساسی ایران به چند نفر استاد ومدرس نیازمند است.

از داوطلبانی که‌دارای مدرك تحصیلی‌دکتری یا تجارب آموزشی دانشگاهی در یکی از رشته‌های مورد نیاز هستند دعوت می‌شود برگ درخواست زیر را تکمیل کرده بضمیمه فتوکپی آخرین‌مدرك تحصیلی و دو قطعه عکس ٤×٦ به مرکز آموزش مدیریت واقع در خیابان ویلای شمالی‌ـ کوچه لیلا شماره ۲۷ ارسال دارند از واجدین شرایط کتبا برای مصاحبه دعوت بعمل خواهد آمد.

مرکز آموزش مدیریت

نام	نام خانوادگی	تاریخ تولد
آخرین مدرك تحصیلی	رشته تحصیلی	محل اخذ
آخرین‌مدرك‌تحصیلی	محل اشتغال فعلی	سابقه تدریس
نشانی کامل		شماره تلفن
		امضاء داوطلب

آگهی تبدیل نوع شرکت و تغییرات دیگر در شرکت سهامی ساختمانی رشه ثبت شده بشماره ٥۰٤۹

برابر تصمیم مجمع عمومی عادی مورخ هفتم فروردین ماه ۱۳۵۱ تغییرات زیردر شرکت‌نامبرده بعمل آمد .

۱ـ مبلغ اسمی سهام از ده هزار ریال به‌مبلغ پنجاه هزار ریال افزایش یافت و سرمایه شرکت مبلغ پانزده میلیون ریال منقسم به سیصد سهم پنجاه هزار ریالی با نام تمام پرداخت میباشد .

۲ـ نوع شرکت به سهامی خاص تبدیل گردید و نام فعلی آن شرکت سهامی خاص ساختمانی رشه میباشد .

۳ـ اساسنامه جدید شرکت مشتمل بر۲٦ ماده تصویب و جایگزین اساسنامه قبلی گردید

٤ـ آقایان مهندس ابوالفضل ناصحی امیر هوشنك داراب زند و محمود فاطقی بسمت اعضاء اصلی هیئت مدیره و آقای مهندس مرتضی‌حسنی مقدم بسمت عضو علی‌البدل هیئت مدیره برای‌مدت دو سال انتخاب شدند

٥ـ آقای عبدالله عتیقی بسمت بازرس اصلی و آقای اصغر مقدسی بسمت بازرس علی‌البدل‌برای مدت یکسال تعیین شدند

٦ـ روزنامه اطلاعات جهت درج‌و نشر آگهی های شرکت تعیین شد

۷ـ بموجب صورت جلسه هیئت مدیره مورخ ۷ر۱ر۱۳۵۱ آقای مهندس ابوالفضل ناصحی‌بسمت مدیر عامل و آقای امیر هوشنك داراب زندبسمت رئیس هیئت مدیره شرکت برای مدت دو سال انتخاب شدند مدیر عامل به تنهائی مجری‌مصوبات هیئت مدیره میباشد

۸ـ حق امضاء کلیه اوراق و اسناد بهادار و قراردادها و چکها و سفته ها و بروات با مدیر عامل به تنهائی و با مهر شرکت خواهد بود

۹ـ مدیر عامل و هر یك از اعضای هیئت مدیره میتوانند با تصویب هیئت مدیره برای‌مدت معینی تمام یا قسمتی از اختیارات خود را به یك یا چند نفر عضو دیگر هیئت مدیره تفویض نمایند . م الف ۸۱۱٦

۱ـ۸۱۱٦ **رئیس اداره ثبت شرکتها و مالکیت صنعتی.مهدی نراقی**

آگهی تبدیل نوع شرکت و تغییرات دیگر درشرکت سهامی پارساون‌ثبت‌شده‌بشماره ۱۰۷۱۷

برابر تصمیم مجمع عمومی فوق‌العاده مورخ ۱۱ر۱۲ر۱۳۵۰ تغییرات زیر در شرکت نامبرده بعمل آمد ـ۱ـ نوع شرکت به‌سهامی خاص‌تبدیل گردیدو نام فعلی آن شرکت سهامی خاص پارساون می‌باشد ـ۲ـ اساسنامه جدید شرکت مشتمل بر ٤۸ ماده‌تصویب و جایگزین اساسنامه قبلی گردید ـ۳ـ آقایان حسین قاسمیه امیرحسین امیرصالح مهندس فرهاد قاسمیه و مهندس رضا ضیائی‌و مهندس طاهر شکرائی برای مدت دوسال بسمت‌اعضاء اصلی هیئت مدیره انتخاب‌شدند ـ٤ـ آقای علی صدیق بسمت‌بازرس اصلی‌و آقای علی اصغر مشکی بسمت‌بازرس علی‌البدل برای مدت یکسال تعیین شد ـ٥ـ روزنامه اطلاعات جهت درج ونشر آگهی های شرکت تعیین شد ٦ـ بموجب صورت جلسه هیئت مدیره مورخ ۱۱ر۱۲ر۱۳۵۰ آقای امیرحسین‌امیر صالح‌بسمت رئیس هیئت‌مدیره وآقای حسین قاسمیه بسمت مدیر عامل‌و آقای مهندس فرهادقاسمیه بسمت‌نایب‌رئیس هیئت مدیره برای‌مدت‌دو سال برگزیده شدند ۷ـ حق امضاء کلیه‌اوراق واسناد وسفته ها وبروات و قراردادهای تعهدآور بارئیس هیئت مدیره‌و مدیر عامل‌متفقا و با مهر شرکت می‌باشدو یایکی از دونفرآقایان رئیس هیئت مدیره و یا مدیرعامل باتفاق یکی از اعضاء هیئت مدیره‌و با مهر شرکت خواهدبود.

رئیس‌اداره ثبت‌شرکت هاو مالکیت صنعتی .

آ ـ۸۱۱۸ **مهدی‌نراقی**

موتورپمپ انیورسال ۲ اینچی ساخت آمریکا

بقدرت ۳ اسب ۳۰ متر مکعب آبده در ساعت
در ارتفاع مختلف الی ۳۰ متر

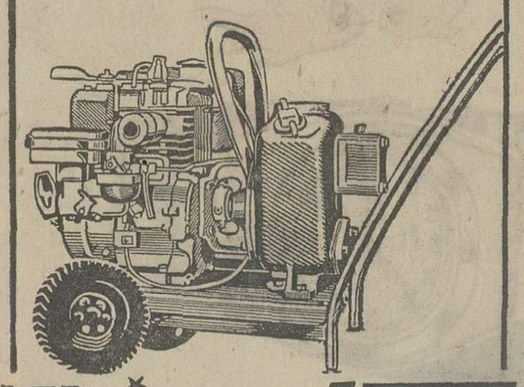

Universal

نماینده انحصاری در ایران شرکت تهرانشهر محدود
خیابان سعدی ـ تلفن ۳۲٤۳٥۳ ـ ۳۰۲۱۱٥

چای بهاره یکماه دیگر وارد بازار میشود

محصول امسال چای ایران ۲۰ هزارتن پیش‌بینی میشود

قیمت برگ سبز چای ۲ ریال ترقی کرد

زنان چایکار شمال از دو روز قبل برداشت برگ سبز چای را آغاز کردند . خوش طعم ترین چای که‌چای‌بهاره است از همین برداشت تایك ماه دیگر به بازار عرضه خواهد شد .

برداشت و چیدن برگ سبز چای در سراسر شمال از دو روز قبل آغاز گردید.پیش‌بینی میشود خرید برگ‌سبز چای نسبت بسال گذشته ۲۵ تا ۳۰ در صد افزایش داشته‌باشد براساس‌موافقت شرکت‌سهامی چای ایران قیمت هر کیلوبرگ سبز چای نسبت بسال گذشته دو ریال افزایش پیدا کرد .

کارخانجات‌چای سازی‌شمال از پنجشنبه گذشته با حضور نمایندگان سازمان چای شروع بخرید برگ سبز چای نموده‌اند و قیمت خرید را بر اساس مصوبات شرکت سهامی چای ایران افزایش‌داده‌اند ،ومتقابلا چای خشك را هم گرانتر به سازمان خواهند فروخت . در حال‌حاضر قیمت‌خرید برگ‌سبز چای درجه یك از کیلوئی ۲۵ ریال به کیلوئی ۲۷ ریال و برگ‌سبز چای درجه دواز ۲۰ ریال به ۲۲ ریال افزایش داده‌اند .

رفع نگرانی

خبرنگار ما گزارش میدهد که افزایش قیمت خرید برگ سبز چای بمنظور رفاه حال باغداران چای انجام شده‌است، زیرا باغداران چای‌به‌علت‌خشك سالی سال گذشته نتوانسته‌اند محصول کافی بدست‌بیاورند و از این بابت دچار ضررشدند و لذا با توجه به وضع فعلی باغهای چای و افزایش نسبی محصول سال جاری و افزایش میزان خرید دولت و بخش خصوصی تغییر قیمت برگ سبز چای از باغداران رفع نگرانی خواهد کرد .

آمار سال گذشته نشان می دهد که خرید شرکت سهامی چای ایران حدود ۱۰ هزار و ۵۰۰ تن وبخش خصوصی‌حدود ۵ تا ۶ هزار تن بوده است که جمع محصول در حدود۱۵هزار تن بوده است . کمی محصول باعث شده بود که قیمت حواله چای داخلی افزایش پیدا کند، و حواله های شرکت سهامی چای ایران از ۷۷ ریال به ۱۱۵ ریال برسد .

علل افزایش قیمت

کارشناسان اظهار عقیده‌می کنند که افزایش قیمت چای داخلی علل مختلف دارد ویکی ازعلل مربوط بجلوگیری از حمل چای قاچاق بکشور بوده است و از طرفی با توجه به قلت تولید داخلی و ثابت‌بودن مصرف ، قیمت چای افزایش پیدا کرده است .

دلیل دیگری که درافزایش قیمت چای داخلی موثر افتاده است ، مربوط به کار طبقه ـ بندی چای بوسیله ماشین بوده است که اینکار از سال ۴۹ شروع شده و بالنتیجه چای داخلی از استاندارد کامل برخوردار شده‌و مرغوبیت چای را افزایش داده است . بهمین دلیل مصرف کنندگان رغبت بیشتری بخریدچای‌داخلی‌نشان داده‌اند و از میزان مصرف‌چای خارجی کاسته شده است .

افزایش میزان خرید

شرکت سهامی چای ایران قادر است که‌ازمحل‌موجودی خود تا پایان تیر ماه آینده مصرف چای کشور را تامین کند و با شروع‌بخرید برگ سبز چای پیش‌بینی‌شده‌است که در سال جاری میزان محصول از ۱۵ هزار تن به ۲۰ هزار تن بالغ شود .

کارشناسان امور زراعی اظهار عقیده کردند که امسال میزان بارندگی در شمال فوق‌العاده بوده است اما برای افزایش محصول بارندگیهای‌دیگری احتیاج است که اگر بموقع ببارد بمیزان برداشت برگ سبز چای کمك خواهد کرد.چای بهاره که مرغوب ترین چای میباشد تا یکماه دیگر وارد بازار خواهد شد .

نرخ خرید و فروش ارز در بانکملی‌ایران

نوع ارز	نرخ خرید بریال	نرخ‌فروش بریال
یك دلار	۷۶٫۲۵	۷۶٫۵۰
یك‌دلار (اسکناس)	۷۶٫۱۰	۷۶٫۵۰
یك لیره انگلیس	۱۹۸٫۷۵	۲۰۰٫۷۵
یکصد فرانك بلژیك	۱۷۲٫۳۰	۱۷۴٫۳۰
یك فرانك سوئیس	۱۹٫۷۰	۱۹٫۹۰
یك‌فرانك‌فرانسه (بازرگانی)	۱۵٫۱۵	۱۵٫۳۰
یکفرانك‌فرانسه(غیر بازرگانی‌حواله)	۱۵٫۶۰	۱۵٫۸۰
یک فرانك فرانسه (غیر بازرگانی اسکناس)	۱۵٫۴۰	۱۵٫۷۰
یکصد لیر ایتالیا	۱۳٫۰۵	۱۳٫۲۰
یك فلورن هلند	۲۳٫۷۰	۲۳٫۹۵
یك مارك آلمان غربی	۲۳٫۹۵	۲۴٫۲۰
یك مارك آلمان‌غربی (اسکناس)	۲۳٫۸۰	۲۴٫۱۰
یك کورن سوئد	۱۵٫۹۵	۱۶٫۱۰
یك کورن نروژ	۱۱٫۵۰	۱۱٫۶۵
یك کورن دانمارك	۱۰٫۹۰	۱۱٫۰۵
یك شلینك اطریش	۳٫۲۸	۳٫۳۳
یکصدین ژاپن	۲۵٫۱۰	۲۵٫۴۰
یك دینار کویت	۲۲۸٫۰۰	۲۳۸٫۰۰
یکصد روپیه هندوستان	۱۰۵۵٫۰۰	۱۰۷۰٫۰۰

تاششماه دیگر

فولاد ذوب‌آهن اصفهان ببازارمیآید

تولید آهن آلات ساختمانی ذوب اهن اصفهان‌از پائیز امسال شروع میشود و سالانه حدود ۷۰۰ هزار تن فولاد دراین کارخانه تولید خواهد شد .

کارخانه ذوب آهن اصفهان در حال حاضر چدن تولید می‌کند که بمصرف کارخانجات داخلی میرسد.

خبرنگار ما مینویسد : نصب کوره مخصوص تولید فولاد ذوب آهن اصفهان طی ۶ ماه آینده خاتمه می‌یابد و تولید فولاد آغاز خواهد شد .

براساس برآوردی که در زمینه قیمت فرآورده های فولاد ذوب آهن اصفهان بعمل آمده قیمت آهن آلات ساختمانی این کارخانه در سطح قیمت جهانی خواهد بود .

بموجب طرح تهیه شده مرحله دوم توسعه ظرفیت کارخانه ذوب آهن اصفهان طی سال جاری شروع میشود و ظرفیت سالانه تولید چدن این کارخانه در سال آینده به یک میلیون و ۹۰۰ هزار تن افزایش می‌یابد .

خبرنگار ما اضافه می‌کند چدن تولیدی کارخانه ذوب آهن اصفهان‌در کوره مخصوصی تبدیل به فولاد میشود و با استفاده از همین فولاد آهن آلات‌ساختمانی تولید و بمبازار عرضه میگردد .

اخبار اقتصادی جهان

ظهور یك‌سیستم جدید پولی دراروپا

رم ـ نمایندگان کشور های عضو بازار مشترك اروپائی ، پس از مدتی مذاکره درباره تثبیت واحد های پول ، بالاخره توانستند ، ضوابط مشخص و تازه‌ای برای ایجاد یك سیستم واحد در تبدیل‌واحد های پولی یکدیگر پیداو تصویب نمایند .این‌امر موجب میشود که تسهیلات و امکانات وسیع‌و مفیدی در امرداوستدبین کشورهای‌اروپائی‌بوجودآید. وکشورهائی که با اعضاء بازار مشترك اروپائی داوستد دارند ناچار باید بااین سیستم‌تبدیل‌واحد های پول‌خودراهماهنك نمایند پس باید در انتظار ظهوریك سیستم تازه‌وتحولاتی در ارزش واحدهای پول اروپا باشیم.

کمبود شکر در دنیا

لندن ـ دولت یوگسلاوی که ازنظر تهیه محصول شکر در داخل کشوردچار بحران شده‌استو نمی‌تواندار این نظر جوابگوی نیاز عمومی باشد از یك شرکت انگلیسی تقاضای خرید ۸۰ هزار تن شکرکرد . شرکت انگلیسی این تقاضا را پذیرفت ولی درباره قیمت این محصول هنوز مذاکراتی بین نمایندگان یوگسلاوی و شرکت‌انگلیسی درجریان است . قیمت‌شکر با کمبود محصول دربازار این ماده غذائی مهم‌و پرخریدار در مدت شش ماه گذشته‌دچار نوسانات شده‌است که موجب افزایش قیمت‌شکر در بازار آزادگردیده‌است .

آفات‌نباتی که مزارع نیشکر کوبا را مورد حمله‌قرار داده‌اند یکی‌از عوامل موثر در کمبود صادرات شکر از این کشور به بازار های جهانی بوده‌است .

کشف نفت در اندونزی

یك شرکت نفتی ژاپنی که بایك شرکت اندونزی در داخل خاك این کشور در جستجوی منابع تازه نفتی فعالیت می کنند به‌تازگی منابع‌وسیع وغنی نفت در سواحل شرقی‌اندونزی کشف کرده‌است .

سیستم حفر کارشناسان این‌شرکت در عمق ۴هزار ۲۹۰ متری در ۵۵ میلی ناحیه‌ای به نام بلاکیبان بیك دریای عظیم نفتی‌برخورد کرده‌است.

کارشناسان مزبوراعلام کردند که درحوالی منابع تازه کشف شده‌انتظار میرود که منابع‌سرشار دیگری وجود داشته‌باشدولی‌چون در این زمینه‌در آن حفریات بین دو شرکت و دولت‌اندونزی محدوده قراردادی برای استخراج و وجود ندارد مسئله‌استخراج منابع‌احتمالی تازه منتفی است.

اخبار اقتصادی ایران

معاملات تالار بورس

معاملات تالار بورس درروز گذشته بدین شرح بوده است .

۷۰ سهم از سهام کارخانجات نورد ایران هر سهم به مبلغ ۹ هزار و ۵۱۶ ریال که جمع مبلغ ۶۶۶ هزار و ۱۲۰ ریال میباشد .

اوراق قرضه عباس آباد یک میلیون و ۸۰۰ هزار با نرخ ۸٫۶۷۵ ریال عرضه شد که جمع آن یک میلیون و۵۶۱ هزار ۵۰۰ ریال شده است .

جمع کل معاملات تالار بورس دومیلیون و ۲۲۷ هزار و۶۲۰ ریال بوده است .

احداث سدهای جدید

ساختمان سد میناب ، جیرفت ولار در سال جاری آغاز میشود ودربرنامه عمرانی پنجم‌این سد هامورد بهره‌برداری قرار خواهند گرفت .

وزارت آب و برق به مطالعه احداث سد های میناب ، جیرفت ولار پایان داد و برای تامین اعتبار مورد نیاز طرحی در این مورد تهیه و به سازمان برنامه ارسال داشت.

براساس این طرح سد میناب برروی رودخانه میناب احداث میشود و علاوه براینکه اراضی قابل توجهی به زیر کشت میرود آب آشامیدنی بندر عباس و چند بندر ساحلی خلیج‌فارس نیز تامین میشود،سد جیرفت نیز برروی رودخانه هلیل‌رود بسته میشود و بیش از سی هزار هکتار اراضی جیرفت را مشروب خواهد ساخت.

سد لار صرفا برای تامین آب آشامیدی شهر تهران احداث میشود و با ایجاد این سد یکصد میلیون متر مکعب آب از رودخانه های شمال بتهران انتقال می‌یابد .

مقدمات ساختمان سد های میناب ، جیرفت و لارفراهم شده و تاپایان سال جاری شروع میشود .

صدور محصولات دامی

بازرسی بهداشتی و صدور گواهینامه برای محصولات دامی‌در قرنطینه های مرزی در فروردین‌ماه گذشته که شاخص‌صادرات کشور می‌باشد از طرف وزارت کشاورزی و منابع طبیعی اعلام شد .

بموجب این آمار در یکماه گذشته ۹۶۴ هزارو ۱۲۳ جلد سالامبور گوسفند و ۷۸ هزار و ۳۵۵ جلد سالامبور بز و ۳۸۲ هزارو ۹۹۸ جلد پوست بز و ۳۱ هزارو ۷۷۴ جلد پوست بره و ۳۲۱ هزارو ۵۹۲ هنك بز و گوسفند و ۱۵ هزار و ۸۱۴ هنك روده گاوی بوده است .

اجرای طرح افزایش تولید پنبه درگرگان وگنبد

طرح افزایش تولید پنبه در منطقه گرگان و دشت که یکی‌از بزرگترین مناطق پنبه‌خیز کشور است ، بموقع اجراء گذاشته‌شد.

اداره کشاورزی و منابع طبیعی گرگان و دشت به منظور بهبود کیفیت پنبه طرح افزایش تولیدرا در این منطقه دنبال میکند و بر اساس اخبار رسیده تاکنون در سطح ۱۰۵ هزار و ۳۹۶ هکتاراز مزارع پنبه منطقه گرگان‌و گنبد به زیر کشت پنبه درآمده و با۴ هزار و ۶۶۸ نفر از کشاورزان عضو شرکت های تعاونی روستائی و سایر کشاورزان غیر عضو قرارداد کشت پنبه منعقد شده است .

برای اجرای‌طرح مزبور دراین مناطق ۴هزار و ۱۶۷ تن بذرپنبه گواهی شده و دو هزارو ۷۹۳ تن کود شیمیائی و ۴ هزارو ۱۹۰ تن کود فسفات آمونیم در اختیار کشاورزان گذارده شده است .

بمنظور تشویق کشنکاران‌پنبه برای هر هکتار مزرعه پنبه مبلغ دو هزارریال مساعده نقدی‌ازطرف بانك تعاون کشاورزی گرگان در اختیار کشاورزان مجری طرح افزایش تولید پنبه قرار میگیرد .

تربت جام سیب وانار ندارد

تربت‌جام : بعلت ریزش‌برف های پی‌درپی وشدت سرمای‌زمستان گذشته ، تعداد زیادی از درختان انار و سیب در «جام»خشکیدند.

خبرنگار اطلاعات در تربت‌جام گزارش داد . در باغاتی که بیش‌از ده خروار سالانه انار جمع‌آوری میشد ، امسال‌برای نمونه یك«انار» وجود ندارد .

در برنامه پنجم

ساختمان فرودگاه جدیدتهران آغاز خواهدشد

گزارش مقدماتی ایجاد فرودگاه جدید تهران تهیه و مورد بررسی قرار گرفت .

پس‌از تصویب نهائی این گزارش تهیه پروژه احداث فرودگاه بین‌المللی جدید تهران بمهندسین مشاور محول میشود و ساختمان این فرودگاه دربرنامه پنجم آغاز خواهد شد .

فرودگاه جدید تهران در ۴۰کیلو متری جنوب تهران پیش‌بینی شده و ساختمان آن‌بیش‌از ۵ سال‌بطول می‌انجامد .

کارشناسان امور هواپیمائی گزارشی از وضع تردد هوائی تهران تهیه کرده‌اندکه بموجب این گزارش فرودگاه مهرآباد تهران‌تا سال ۱۹۸۰ قابل استفاده میباشد ولی از آن پس با توجه به توسعه ارتباطات هوائی جوابگوی احتیاجات نیست .

بهمین منظور مطالعاتی برای احداث‌دومین فرودگاه‌بزرگ تهران شروع شد .

این مطالعات که در سطح‌گزارش مقدماتی انجام شده هم اکنون‌مورد بررسی نهائی است .

براساس همین گزارش فرودگاه جدید تهران بیش از یکصد میلیون دلار هزینه خواهد داشت که از محل اعتبارات برنامه های عمرانی پنجم و ششم تامین میشود .

آگهی مجمع عمومی فوق‌العاده شرکت پشم شیشه‌ایران (سهامی خاص)

مجمع عمومی فوق‌العاده این شرکت ساعت سه بعد از ظهر روز سه‌شنبه ۲۶ اردیبهشت ماه ۱۳۵۱ در محل کارخانه‌واقع در کیلومتر ۵جاده‌قدیم کرج تشکیل میگردد . از کلیه‌سهامداران محترم دعوت میشود که شخصا یابوسیله وکیل ثابت‌الوکاله خود در مجمع مذکور حضور بهمرسانند:

دستور جلسه :
ازدیادسرمایه

دعوت از صاحبان سهام

ازعموم صاحبان سهام شرکت سهامی‌تولیدی پارس پاکت دعوت میشودکه برای ساعت ۴بعدازظهر روز چهارشنبه ۲۷ اردیبهشت ماه سال جاری در محل شرکت (تهران‌خیابان شاه‌ـ خیابان‌رامسر پلاك۴۹حاضر شوند.

دستور جلسه عبارت است از
۱ـانتخاب هیئت مدیره وبازرس وعندالزوم تغییرنوع‌شرکت بشرکت‌سهامی خاص و تصویب اساسنامه تنظیمی

صاحبان‌سهام

آ_۳۰۴۳

مارگو

موتورمولّدبرق
۳کیلوات وبزرگتر

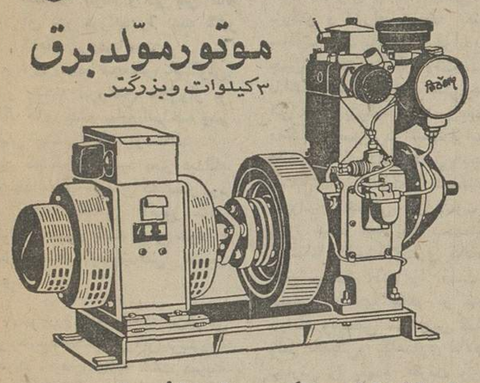

مصرف برق شما را هرکیلووات‌کمتر از ده شاهی تأمین میکند.
اکثرمهمانخانه ها، قهوه‌خانه ها، ویلاهای ییلاقی وجوجه‌کشی‌ها ومؤسسات مشابه، مجهزبه موتورمولدبرق مارگو به‌قدرت ۳ کیلووات میباشند. هوخت موتورمولدبرق مارگوگاز وئیل است و با یك هندل دوشن میشود و در هرساعت فقط یك ریال ونیم مصرف دارد. مولدبرق مارگومجهزبه رگولاتوروتابلواست وبرق آن هرگز لرزش ندارد. ساخت کارخانجات معظم «کرلوسکار اوئیل انجینزییپید ـ پونا ـ ایندیا»

نماینده انحصاری:
شرکت ایران مارگو محدود ـ خیابان آیزنهاور شماره ۲۲۲ بین چهارراه اسکندری وکندی ـ ساختمان مارگو ـ
تلفن ۹۲۱۰۸۴ـ۹۲۱۰۸۳
ایران مارگو
(Issued in conjunction with the Engineering Export Promotion Council, Calcutta INDIA)

صاحب اختراع مربوطه به دستگاه جهت حمل و نقل‌گاز

وطریقه استعمال آن » که در ایران تحت‌شماره ۶۰۲۶ به ثبت رسیده بهره برداری آنرا پیشنهاد مینماید اشخاص ذینفع‌مراجعه نمایندبه
Middle East Patent Bureau, P.O. Box 2031, Cairo, Egypt.

رن‌پولانك اس.آ. مالك اختراع شماره ۳۱۸۶ مربوط به (مشتقات جدید امید ازول و تهیه آنها)

میل دارد با صاحبان صنایع در ایران برای بهره‌برداری‌از اختراع خود وارد مذاکره شود برای اطلاع بیشتر به دفتر حقوقی دکتر آقایان و همکاران خیابان‌سوم اسفند ۱۴۹ مراجعه فرمائید .

شرکت ایتالیائی با سابقه

بیك نماینده فروش با تجربه درامور پتروشیمی برای‌فروش وسائل غیرقابل احتراق الکتریکی به مصرف کنندگان‌وشرکت های صنعتی نیازمند است .

با آدرس زیر مکاتبه کنید :
Casella. T- 139 S.P.I. 20100 Milan (ITALY)

قبوض مرحله‌سوم اصلاحات‌ارضی بیواسطه خریدار پاکپور تلفن های ۶۶۶۲۶۳ ، ۶۶۰۲۰۰ ، ۶۶۴۶۱۸

صاحب‌اختراع مربوط به دستگاه «جداکننده سنك های ریز از درشت » که‌در ایران تحت‌شماره ۵۲۵۴ به‌ثبت رسیده بهره‌برداری آنرا پیشنهاد می‌نمایداشخاص‌ذینفع مراجعه‌نمایند.
Sphere Investments Ltd., 50 Frederick Street, Nassau, Bahamas.

برای تهیه ونصب تاسیسات حرارت مرکزی و تهویه مطبوع بامرغوبترین نوع جنس به آدرس جدید سافیر خیابان عباس‌آباد روبروی پمپ بنزین ساختمان شماره ۲۴۵ مراجعه فرمائید شماره تلفن ۶۲۴۵۶۳ و ۶۲۶۸۰۱

کافه رستوران و جوجه کبابی اخلاقی کرج
احتیاج به شریك دارد. مایلین با تلفن ۱۱۵۴۱۲۰ تماس بگیرند.
آ_۷۶۵۰
۲_۲

NO WOMAN EVER

had the chance in the business world like YOU do today. Take that chance with us in the Iranian Oil Operating Companies,

where you get attractive benefits and good salary.
Vacancies open at present for stenographers and typists.

Requirements: Female, 20 - 30 years of age; minimum 12th grade diploma; typing speed 40 w.p.m. (English) shorthand, 80 w.p.m: (for stenographer positions only).

Excellent command of English (to pass Companies Standard Test); not liable for military service; not a government employee; professing one of the recognized religions of Iran.
APPLY IN PERSON with educational certificates and 2 photographs at: National Iranian Oil Company Recruitment and Redeployment Division, No 76, Kakh-e-Shomali, Saturday to Wednesday, between 8:00 a.m and 11:00 a.m

قابل‌توجه قبولشدگان امتحانات و مسابقات ادواری سال ۱۳۵۰ سازمان امور اداری و استخدامی کشور

آگهی استخدام رسمی

راه‌آهن دولتی ایران طبق مفاد قانون استخدام کشوری ۴۳ نفر از قبولشدگان امتحانات ادواری سال ۱۳۵۰ را بشرح زیر استخدام می‌کند :

ردیف	عنوان‌شغل	حداقل‌شرط تحصیلی	تعداده‌مورد نیاز	شهرستان‌محل خدمت	گروه‌وموقت شغلی
۱ـ	حسابدار	دیپلم‌کامل‌متوسطه و گذراندن‌دوره تخصصی حسابداری	۲ نفر	تبریز	۴
۲ـ	کارمند حسابداری	گواهینامه‌سال‌سوم‌متوسطه‌وگذراندن دوره مقدماتی حسابداری	۲ نفر	تبریز	۲
۳ـ	صاحب‌جمع اموال	گواهینامه سوم متوسطه	۲۲ نفر	تهران(۷نفر)نواحی‌راه‌آهن خارج‌ازتهران (۱۵ نفر)	۲
۴ـ	انباردار	گواهینامه سوم متوسطه	۱۷ نفر	تهران(۵نفر)نواحی‌راه‌آهن خارج‌از تهران (۱۲نفر)	۲

۱ـ داوطلبان‌واجد شرایط میتوانندبرگ‌درخواست زیر این آگهی را تکمیل کنند و با عین گواهینامه‌قبولی خود در امتحانات ادواری و داوطلبان مشاغل ردیف ۱ و ۲ فتوکپی طی‌دوره تخصصی ومقدماتی حسابداری (درصورتی که دوره مزبور را طی کرده باشند) با پست سفارشی حداکثر تا تاریخ ۵۱٫۲٫۲۵ به نشانی صندوق پستی شماره ۱۵۵۶ـ۱۱ ارسال دارند . به‌مدارکی که بعد از این تاریخ به پست تحویل داده شود ترتیب‌اثر داده نخواهد شد .

۲ـ داوطلبان باید نشانی کامل و شماره ردیف گواهینامه قبولی خود در امتحانات ادواری و جمله « مربوط به استخدام در راه‌آهن دولتی ایران » را با خط خوانا پشت پاکت محتوی مدارک بنویسند .

سازمان امور اداری و استخدامی کشور دربایان مهلت ثبت‌نام ، گواهینامه‌های داوطلبان واجد شرایط را به تعداد کافی و به ترتیب تقدم قبولی در امتحانات نگهداری کرده . از دارندگان آنها برای اقدامات‌بعدی بوسیله نامه دعوت بعمل می‌آورد و گواهینامه‌های داوطلبان زائد بر احتیاج را برای صاحبان آنهاعودت می‌دهد م الف ۱۵۳۳ راه آهن دولتی ایران

برگ درخواست شغل از راه آهن دولتی ایران

نام خانوادگی ـــــ نام ـــــ نام‌پدر ـــــ
شماره‌شناسنامه ـــــ محل‌صدور ـــــ تاریخ‌تولد ـــــ
مدرك‌ورشته‌تحصیلی ـــــ وضع‌خدمت‌وظیفه ـــــ داوطلب‌شغل (فقط یکشغل) ـــــ
شهر مورد تقاضا (فقط یکشهر) تهران ☐ نواحی‌راه‌آهن ☐ خارج‌ازتهران ☐
نشانی کامل: شهر ـــــ خیابان ـــــ کوچه ـــــ
شماره منزل ـــــ تلفن ـــــ
امضاء داوطلب

۱ ـ ۳ آ ـ ۷۵۸۰

آگهی استخدام رسمی

دانشگاه مشهد طبق مفاد قانون استخدام کشوری تعداد ۳ نفر راننده از طریق امتحان و مسابقه بشرح زیر استخدام می کند .

عنوان شغل	حداقل شرط تحصیلی لازم	گروه موقت شغلی	تعداد موردنیاز
۱ـ راننده	گواهی نامه ششم ابتدائی	۱	۳

داوطلبان باید فرم زیر را تکمیل کرده‌همراه بافتوکپی مدرك تحصیلی و دو قطعه عکس ۴×۶ حداکثر تاپانزده روز پس از انتشار سومین آگهی در همین روزنامه به نشانی‌اداره کارگزینی‌دانشگاه مشهد ارسال دارند . م الف ۱۴۹۰ دانشگاه مشهد

فرم درخواست

نام ـــــ نام‌خانوادگی ـــــ شماره شناسنامه ـــــ
محل صدور ـــــ نام پدر ـــــ تاریخ تولد ـــــ
مدرك تحصیلی ـــــ داوطلب شغل ـــــ وضع نظام وظیفه ـــــ
نشانی کامل پستی ـــــ
نوع گواهی‌نامه رانندگی ـــــ امضاء داوطلب ـــــ

آ_۷۵۸۸

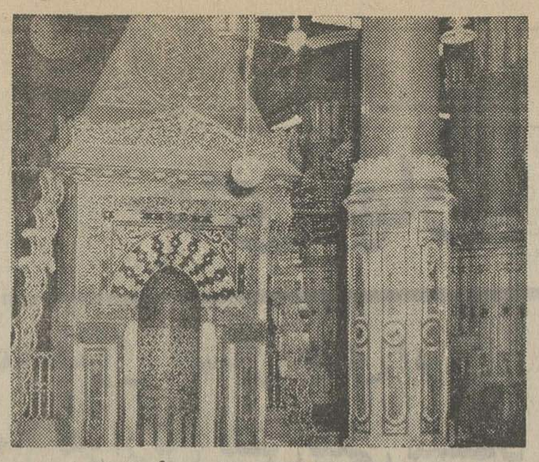

محراب مسجد حضرت رسول (ص)

بمناسبت عید فرخنده ولادت حضرت ختمی مرتبت

آن روز، ابری بهمراه کاروان قریش می رفت!

از : محمود ـ میر محمد صادقی

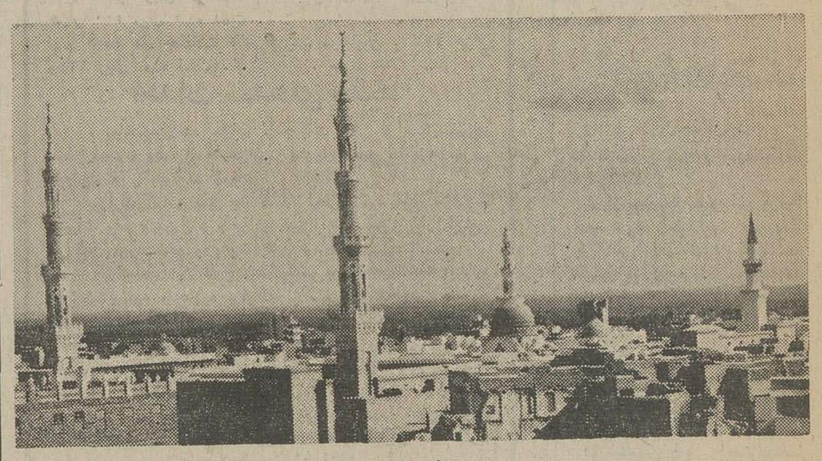

مدینه منوره

بناگاه زمین بلرزه درآمد ، دریا خروشید ، دشت تکان خورد کوه ها لرزید ، طاق مدائن شکاف برداشت و بتهای کعبه یکی پس از دیگری فرو ریختند.

در سرزمین بطحا از بانوئی طاهره وداغدار از مرگ شوهر کودکی پابعرصه هستی گذاشت سیه‌چشم و گشاده رو .

آمنه بنت وهب گرامی‌بانوئی که این گوهر پاک را درصدف وجود خود پرورش داد چنین میگوید :

روز های آخر بارداری خود را میگذراندم احساس میکردم دراین‌اواخر نگرانی‌ناشناخته‌ای سراپای وجودم را احاطه کرده و لحظه‌ای آرامم نمیگذارد .

سرانجام شب هفدهم ربیع‌الاول فرارسید در آن شب درد زایمان درمن فزونی یافت یکه‌و تنها در اطاق‌خود به پشت‌افتاده ازیکطرف برای شوهر جوان و ناکام خود عبداله‌واز طرف‌دیگر بغربت وتنهائی خود میگریستم ناگاه صدای چند زن راشنیدم که بایکدیگر زمزمه میکنند به زحمت سرم رابلند کرده‌چشمان خسته و اشک‌آلود خود را به اطراف دوختم زنان زیباروئی‌را دیدم که‌بدورم حلقه زده‌اندابتدا تصور کردم‌از زنان قریش‌اند و دراین فکر که چگونه بی‌اطلاع من بحجره‌ام راه یافته‌اند .

پرسیدم که هستید وازکجا آمده‌اید ؟ یکی گفت من آسیه همسر یکتاپرست فرعونم دیگری گفت من مریم مادر عیسی‌مسیح هستم .

دوزن دیگر نیز که بزودی دریافتم از فرشتگان آسمانی هستند فورا دستی شفابخش به پهلویم کشیدند ودرد آرام‌گرفت دررویای ملکوتی فرو رفتم در آن حالت نوری دراطراف خود مشاهده کردم و در بین هاله آن نور فرزندم را دیدم که‌بر دامانم آرمیده است .

موهای سیاه‌و مجعدش تابناگوش فرو ریخته ابروانش هلال‌وار بر پلک های چشم سایه انداخته ودر میان پیشانی بهم پیوسته‌اند .

این کودک پسر بود پسر عبدالله بن‌عبدالمطلب کودکی که مقدر بود در محیط ظلمانی آنروز ظاهر شده و دنیای فاسد زمان خود را بسوی سعادت‌وخوشوقتی رهنمون شود .

باری بروز هفتم ولادت این‌گرامی مولود عبدالمطلب بزرگان قریش را دعوت نمود و بنابه سنت دیرینه خود شتری نحر کرد و درهمان مجلس نام مقدسش را «محمد» گذاشت .

بزرگان عرب حیره زده پرسیدند این چه اسمی است که بر نواده خود گذاردی ماتابحال عربی‌بنام «محمد» نشناخته‌ایم عبدالمطلب پاسخ دادپسرم رامحمد نامیدم‌چون درآسمانها وزمین کریم شده ومن امیدوارم که محمدت و مکرمت‌دنیا و آخرت نصیب او باشد .

این طفل مسعود تا شش سالگی در آغوش پرمهر مادر جای داشت دراین موقع آمنه با فرزند خوداز بطحابه یثرب رفت‌ودر آنجا بود که محمد مادر عزیز را نیز از دست داد و بهمراه ام‌ایمن بمکه معظمه بازگشت و مورد محبت و ملاطفت عمیق جد بزرگوارش عبدالمطلب قرار گرفت و این‌ابراز علاقه بحدی بود که باو مجال نمیداد خلاء وجودمادر رااحساس کند اما متاسفانه عمر این دوره‌نیز بی‌نهایت کوتاه بود واین نازنین کودک میرفت هشت ساله شود که عبدالمطلب هم چشم از جهان فرو بست وناچار سرپرستی محمدبه عهده ابوطالب پدربزرگوارحضرت علی‌علیه‌السلام محول گردید .

زندگانی این طفل از ابتدا تا انتها مشحون از عجایب وشگفتیها است .

بهنگامی‌که هشت ساله‌بود همراه قافله‌ای از حجاز بشام میرفت بین راه‌دردهکده‌ای‌بنام بحیراصومعه‌ای بود و پیرمردی روشن دل درآن سرگرم عبادت و نیایش .

این مرد علاوه برروحانیت از دانش و خرد نیز بهره کافی‌داشت تا آنجا که اهل مبالغه میگفتند وی مسیح دوم است .

کورها را بینا و مرضی را شفا

محمود میرمحمد صادقی

می‌بخشید. آنچه مسلم است «سرجیوس» یعنی‌همین‌راهب بسیار پارسا و دانشمند بود .

خداداناست این مرد روشن ضمیر در دل شب پیش از رسیدن قافله حجاز به بحیرادر رویا چه دیده بود که بهنگام بیداری مطلقا فکر میکرد و در اندیشه دور ودرازی فرومیرفت اوگاه و بیگاه بدر صومعه می‌آمد نگاه عمیق خود را بنقطه دوردست همانجا که محل عبور قافله‌هاست می‌انداخت گوئی منتظر مسافری‌است‌تقریبا اواسط روز گردوغباری‌ازجاده‌برخاست وقافله از گرد راه رسید این قافله از حجاز بشام میرفت سرجیوس بجای آنکه زمین را نگاه کند چشم به‌آسمان دوخته بود .

قافله کم‌کم نزدیک شد و بسمت بارانداز دور از جاده پیچید نگاه راهب‌به لکه ابری بود که همه‌جا سایبان‌این کاروان‌است قافله‌حجاز در بحیرا رحل اقامت افکند و سرجیوس غلام خودرا نزدابوطالب قافله سالار این کاروان فرستاد و همه مسافران را که جملگی از بزرگان و اشراف بودند بعنوان سادات عرب به‌مهمانی خواند این چنین ضیافتی تا آن وقت سابقه نداشت . سادات عرب یعنی چه ! این عنوان بزرگیست که سرجیوس دانشمند نصرانی‌درآنشب فراموش نشدنی به آنهاداده‌بود ولی‌هیچیک علت اینهمه ملاطفت را نمیدانند . کاروانیان جملگی این دعوت را پذیرا شدند همه باید بمهمانی بروندامّا تکلیف نگهداری کالاهای آنان چیست ؟آنها را بدست که بسپارند ؟ تنها یکنفر از عنوان سیادت ومهمانی سرجیوس گذشت وامر نگهبانی‌و نگاهداری کالاهای تجارتی را بعهده گرفت و او شخصیت عالیقدر و گرامی محمد بود او محمد بود محمد امین و بارها امانت داری خود را به ثبوت رسانده چشمها بطرف او خیره شد ووی‌راداوطلب نگهداری ازمال‌التجاره ها نمودند ابوطالب فریاد برآورد که مردم ، برادرزاده من سیدالسادات‌است واین مهمانی نیز مخصوص سید عرب بنابراین محمد باید در ضیافت امشب‌شرکت کند اما محمدباکمال رشادت و از خودگذشتگی گفت نه‌عموجان من پیش‌کالا ها خواهم‌ماند .

بزرگان و اشراف عرب‌ازاینکه‌امر نگهداری کالا های تجارتی حل‌شد بی‌نهایت شاد شده و هریک با پوشیدن جامه های فاخر عازم مهمانی شدند.سرجیوس درآستانه دیر انتظار میکشید چشمش به بازرگانان‌افتادبی‌اراده‌بالای‌سرشان را نگریست ولی قطعه ابری‌را که بهنگام ورود قافله با آنان دیده بودندید آهسته از خود پرسیدپس لکه ابرکو ؟.

میهمانان یکی پس از دیگری‌وارد شده و برسم جاهلیت سلام کردند سرجیوس مقدم‌آنهارا گرامی‌داشت وپرسید مگر پیغام من بهمه شما نرسید مگر غلام گفت که امشب همه سادات عرب مهمان من‌هستند گفتند چرا و اینک همه ماآمده‌ایم دراین بین یکی‌از اعراب که‌معلوم میشود از افراد سفیه قریش بود گفت‌همه آمده‌ایم فقط یک پسرک یتیم آنجا ماند تا از مال‌التجاره‌ها نگهبانی‌کندابوطالب سخت برآشفت وگفت ای فرومایه پست دهان فرو بند محمد یتیم نیست بلکه امین است راهب دست وپای خود را گم کرد دیگران هم بین‌ابوطالب و آن عرب‌یاوه‌سرا حائل شدند والا فرق وی بضرب شمشیر ابوطالب شکافته میشد . برای راهب بحیرا نیز توضیح دادند که یک جوان‌نو سال باما همراه است و چون به صفت امانت و نجابت اشتهار دارد نگهداری کالا های مارا بعهده گرفت سرجیوس بامسرت تمام گفت من نگهداری کالای شما را بعهده میگیرم وبنابراین او راهم باین مهمانی بیاورید .

هنوز زمانی نگذشته بود که سرجیوس همان پاره ابر را مشاهده کرد که چون چتر آسمانی بربالای سر محمدقرار گرفته وباوی حرکت میکندمحمد ازراه رسید راهب که‌مشتاقانه سراپای او راورانداز میکرد عاقبت بزبان آمد و گفت جلو بیا فرزند جلوتر تا بهتر ترا ببینم مهمانان با اشتها وولع تمام مشغول صرف غذا بودند فقط در آن میانه ابوطالب سرا پا گوش شده و بحرف های سرجیوس گوش میداد .

سرجیوس نام طفل را پرسید ، جواب داد محمد پرسید چرا به مهمانی من نیامدی گفت قول داده بودم از مال‌التجاره ها نگهبانی‌کنم.

راهب گفت اجازه بده میان دو کتف ترا ببینم و سپس در میان چشمان بهت‌زده حاضران پیراهن پیامبر اسلام را بکناری زد تاچند دقیقه آنچنان‌که گوئی کتاب‌مقدسی رامطالعه میکند شانه های رسول خدا را نگریست و گفت خودش است !اوست ابوطالب با تعجب پرسید او کیست ؟ منظور شما چیست؟سرجیوس گفت‌این‌همانست که مسیح وی‌رابه‌نیکی یادکرده و مقدمش‌را بشارت داده است و بلافاصله بابوطالب‌گفت بااین‌جوان نسبتی دارید ؟ ابوطالب گفت‌آری اوپسر من است سرجیوس گفت‌نه هرگز اینطور نیست این طفل باید یتیم باشد چشمان‌ابوطالب برچهره سرجیوس بیحرکت ماند و از او پرسید از کجا دانستی که او یتیم است

آری اویتیم است وبرادر زاده‌من.

سرجیوس گفت بنابراین از او کمال مواظبت را بنما و بهوش باش که دشمنان وی باین اسرار پی‌نبرند زیرابیم‌آن‌میرود که‌نابودش کنند نگرانم برای او ،برای آتیه‌او، وبرای آنچه خواهد شد .

ابوطالب بدون اینکه ازاین‌زمزمه ها چیزی سردرآورد به سرجیوس گفت شما ازکجا دانستید که حوادث و بلایا در انتظار این جوانست ؟ گفت در خط مقدسی که روی شانه هایش نوشته شده وازلکه ابری‌که بالای سرش‌حرکت میکند آنچه‌را که باید بدانم‌دانستم.

گفته میشود در آنشب سرجیوس که ضمنا نقاش‌زبردستی هم بود تصویری از صورت رسول اکرم تهیه نمود که عین آن تصویر هم‌اکنون‌در موزه واتیکان موجود است .

باری این طفل که بحق‌می‌توان وی را اعجوبه خلقت‌نامید هنوز بگهواره نیارمیده بود که دنیارا گهواره صفت تکان دادو نه‌تنها بشر گمراه آن روزبلکه نسل های بعد را نیزازحضیض مذلت باوج عزت رسانید ودین خدا درسایه زحمات خستگی ناپذیرش باوجود تمام مخالفت هاو کارشکنی ها روز بروزاوج گرفت وتا هم‌اکنون که قرنها از عمر آن میگذرد نه‌فقط تطورات زمان نتوانسته است در ارکان موجودیت آن خللی وارد کنند بلکه روز بروز بر قدرت و عظمتش افزوده شده است .

روزهفدهم ربیع‌الاول برای دنیای اسلام‌و بخصوص شیعیان روز بسیار گرامی است زیرادر این روز علاوه برمیلاد فرخنده منجی عالم بشریت تولد امام ششم شیعیان جهان حضرت‌امام جعفر صادق علیه‌السلام بنیان‌گزار مذهب جعفری نیز می‌باشد و بهمین سبب در این‌روز عید دین و مذهب هر دو توام است و جای آن دارد که ماهم دراین روز بابرادران مسلمان خود دراقصی نقاط عالم در شادمانی وسرور همصدا شویم ونیز بسیار بجاست که‌دولت‌نیز در جهت‌انجام یک خواست‌ملی ودینی این روز ، جزوتعطیلات رسمی اعلام نماید .

۱۴ برنامه شست و شوی
زانوسی
ZANUSSI
زانوسی دولوکس دی ـ ال ـ ۵ تمام اتوماتیک
برای اولین مرتبه در ایران عرضه میشود
زانوسی دولوکس دی ـ ال ـ ۵ با ۱۴ برنامه مختلف
(دوبرنامه بیشتراز ماشین‌های رختشوئی دیگر) هرنوع
رخت‌ولباس را می‌شوید
لطفا کاتالوگ ماشین‌رختشوئی زانوسی دولوکس اتوماتیک را
برای من بفرستید
نام .....
آدرس .....
چهارراه شاه ـ پاساژ آزاد ـ طبقه پنجم

حاشیه پرداز قانون آب کرج!

هادی خرسندی

اول.دو عدد توضیح:

۱ـ آن آقائی‌که اعلام کرده بود هرکس دوریال تمبر باطل نشده بفرستد، بنده هم رسید یکصد و شصت هزار تومان رابرایش می‌فرستم ، طی یك آگهی‌دیگر ، از این کار عذر خواسته ، و گفته از عهده‌ام برنمی‌آید. **(چقدر خوش‌باورم من که‌تمبر هم خریده‌بودم).**

۲ـ آقای محترمی برای بنده نوشته‌اند: آقای حاشیه‌پرداز ! اینقدربرای سکه‌های دهشاهی جوش نزن ، توسن و سالت قه نمیدهد که بدانی دهشاهی ، چه ارج و قربی داشت‌حتی همین اواخر هم، عده‌ای از خدا بی خبر وسط‌دهشاهی ها را سوراخ میکردند و جای واشر ، یکی «دو ریال»به‌مردم می‌فروختند!

(جدا که‌من‌با همه زرنگی، این یکی را کور خوانده‌بودم)

حالا ، یك عدد مطلب:

موضوع بی‌سر و ته بودن «آب کرج» که از اول بولوار شروع و در انتهای بولوار ختم میشود و معلوم نیست‌از کجا می‌آیدو به کجا میرود ، صبح جمعه‌گذشته ، دربرنامه شما و رادیو مطرح بود و بالاخره هم ، اجرا کننده برنامه ، موفق نشد سر وته آنرا پیدا کند.

اگر بی‌سر و ته بودن « آب کرج» راقبول داشته باشیم ، این راهم باید قبول کنیم که خیلی از چیز های دیگر هم، توی شهر ما ، در اثر همنشینی با«آب‌کرج» ، دچار همان بی‌سروتهی‌شده است. انگار که آب نهر کرج « در ادارات و موسسات و کمیسیونها و سمینار ها و قوانین ما هم جریان دارد ، که آدم نه سرشان را پیدا میکند، نه تهشان را .سر هر موضوعی‌را که پیدا میکنی ، تهش گم میشود ، تهش راکه میگیری، سرش مثل کش ، از دستت درمی‌رود ! و ما ، حکم آن آدم ساده‌ای را پیدا کرده‌ایم که رفته بود استکان بخرد !

استکان فروش ، استکان ها را پشت ویترین وارو گذاشته بود . آدم ساده‌لوح هم،که برای خرید آمده بود گفت : اهه ، این استکان، که سر ندارد .

فروشنده که بمراتب ساده

لوحی او پی برد ، یکی از استکانها رابرداشت وسروته کردوجلو اوگرفت . آن‌بابای ساده‌دل ، این بار سری به تاسف تکان‌داد و گفت : بهه! سر که‌ندارد هیچی ، ته هم ندارد.

حالا ، یا ما هم خیلی ساده‌لوحیم که‌ازخیلی کارها، سردرنمیاوریم وتصور میکنیم توی‌این دیار ، هیچ استکانی سر و ته ندارد . یا بالعکس، ما درست فکر میکنیم و همه این مراسم و تمامی این کمیسیون ها و سمینار ها و جلسه ها ، پیرو قانون آب کرج است .

راستی شاید در روز خلقت، گل مارا ، با آب‌کرج سرشته باشند و برای همین است که همه کار هایمان بی‌سر و ته است ، حتی‌مقاله نوشتنمان!

تلفن بدون کابل را من اختراع کرده‌ام

رضائیه ـ اخیرا در روزنامه خبری چاپ شده بود مبنی‌بر اینکه تلفن بدون کابل به بازار می‌آید، و قیمت این تلفن ۵۰ هزار تومان تعیین شده است ، درحالیکه یکی‌ازاهالی رضائیه ۸ سال پیش یک دستگاه تلفن بدون کابل‌اختراع کرده‌که‌قیمت آن فقط دوهزار تومان است!

کاظم‌نخجوانی، مخترع ایرانی تلفن بدون کابل،که‌شرح‌اختراع او ۷ سال پیش، در شماره ۱۱۴۹۱ اطلاعات چاپ شده است ، پس‌از مطالعه خبراخیر روزنامه گفت :

ـ من، در همان زمانی‌که‌تلفن بدون کابل را اختراع کردم ، آن‌را پس از آزمایش‌درحضور مقامات مسئول،بنام خودبه ثبت رساندم، اما متاسفانه هیچ‌کس مرا تشویق نکرد تا ازاین‌دستگاه جالب و بسیار ارزان، تعداد زیادی بسازم و در دسترس بگذارم .

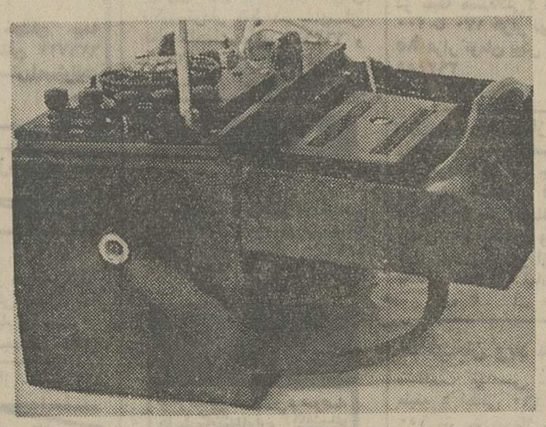

مخترع رضائیه‌ای، در مورد اختراع خود توضیح داد:

ـ تلفن اختراعی من، کوچک و ظریف است، طوریکه هرکس می تواند آنرا مثل یک کیف دستی با خود حمل کند . این دستگاه، تشکیل‌شده‌است ازیک بی‌سیم فرستنده ویک‌گیرنده‌نمونه که بدون اتصال سیم ، توسط امواج رادیو، شماره موردنظر را می‌گیرد و ارتباط را برقرار میکند .

دستگاه اختراعی من‌می‌تواند بطور سیار، روی اتومبیل‌نصب شود، یا شخص، هنگام‌راه‌رفتن در هرکجا که باشد توسط‌آن شماره مورد نظرش را بگیرد.

کاظم نخجوانی در امورفنی مطالعات و آزمایشات فراوانی کرده و تاکنون موفق به‌اختراع چند دستگاه جالب شده که از آن جمله است کشتی کوچک که باامواج رادیوئی هدایت‌می شود و روی آن مسلسلی‌نصب شده که‌بوسیله امواج، هدف‌گیری می‌کند .

اگر از مخترعین ایرانی‌تشویق بعمل می‌آمد و اختراعات آنها مورد توجه قرار میگرفت‌ایران ۷ سال پیش می‌توانست‌باقیمتی اندک از تلفن بدون کابل‌استفاده کند .

نخجوانی

دوهوو، مشترکا برای شوهرشان خواستگاری کردند!

رضائیه ـ دو «هوو»ی جوان به نامهای «شمسی» ۲۳ساله و «راضیه» ۲۸ ساله دررضائیه برای شوهرکارمند خود بخواستگاری رفتند و دختر جوانی را که‌شوهرشان «عباس» عاشق اوبود برایش خواستگاری کردند !

این واقعه که در امر زناشوئی کم سابقه است در گوشه و کنار شهر رضائیه برسر زبانها افتاده است و مردم آنرا برای یکدیگر نقل می کنند .

«راضیه» همسر بزرگتر «عباس» در اینمورد بخبرنگار ما در رضائیه گفت : ده سال قبل با «عباس» که کارمند است ازدواج کردم ولی متاسفانه نتوانستم از او بچه‌دار شوم تا این که پس از شش سال‌زندگی احساس کردم زندگی ما خالی است و احتیاج به یك فرزنده‌داریم. از آنجا که به «عباس» علاقمند بودم با توافق خودش بخواستگاری «شمسی» رفتم و او رابه ازدواجش‌درآوردم. آنها دارای دو پسر شده‌اند و من هم این بچه ها را از جان خود بیشتر دوست‌دارم. «راضیه» افزود : چند ماه قبل من و «شمسی» که در یك خانه زندگی می کنیم متوجه‌شدیم عباس کمی‌عوض شده است . او بعضی‌شبها دیرتر از معمول بخانه می‌آمد ، غمگین بود و در گوشه‌ای می نشست وسیگار می کشید . در هر صورت او شوهر ونان‌آورخانه مابود و ما باید از راز دل او آگاه می شدیم . عاقبت جریان‌را باو گفتیم‌واز او خواستیم که دردلش را بگوید تا شاید علاجی برای آن پیدا کنیم. بالاخره عباس سکوت را شکست و گفت عاشق دختر ۲۱ ساله‌ای شده است و دختر نیز باو علاقه دارد ولی او از ما خجالت می کشیده که جریان را بگوید .

«راضیه» در پایان گفتگوی خود اضافه کرد : چون‌عباس بیش از حد ناراحت بود من و شمسی تاب ناراحتی او را نیاوردیم و بخواستگاری‌دختر موردعلاقه او رفتیم‌خوشبختانه دختر نیز که تحصیل کرده است باوجودی که از دو ازدواج قبلی عباس آگاه‌شد موافقت کرد و اکنون‌داریم مقدمات عروسی را فراهم‌می کنیم .

در این شهر، فقط سالی یک ماه خانه اجاره میدهند!

رضائیه ـ در رضائیه نیز مانند هر شهر دیگری مسئله موجر و مستاجر موضوعی داغ است ، ولی شاید کمتر کسی بداند که‌در این شهر ، مردم فقط در یکماه از سال خانه‌اجاره میدهندو یااجاره میکنند!

این یک رسم است که از قدیم بجا مانده و ماه مورد بحث‌ماه فروردین ازهر سال است. بدین ترتیب طی چند روز اخیر جنب و جوش ویژه‌ای درخانه های استیجاری رضائیه به چشم میخورد. بنابگزارش خبرنگار ما در رضائیه :

در شهر رضائیه مستاجرین و موجرین قرارداد اجاره مسکن‌را تا آخر فروردین‌ماه هر سال منعقد میکنند و در اوائل اردیبهشت ماه تغییر مکانها شروع‌میشود . در این ماه‌همچنین بعضی‌از موجرین که‌قصددارند کرایه‌خانه خود را‌افزایش دهند به‌مستاجرین اخطارهای لازم را میدهند ! موضوع مهمتر اینکه اگر در خلال زمستان مثلا اطاقهای یک خانه‌اجاره‌ای ریزش‌کرد و مستاجر مجبور به ترک خانه شد موجر کرایه خودرا تا پایان فروردین ماه ، یعنی پایان‌موعد قرارداد، تایکریال آخر دریافت خواهد کرد . بهرحال اوائل اردیبهشت ماه هر سال فصل در آمد دلالها و بنگاههای معاملات ملکی‌دررضائیه است وبیشتر حوادث تلخ و شیرین اجاره نشینی رضائیه در این ایام روی میدهد .

WANTED

1. AIRCRAFT PAINTER
Minimum 5 years recent experience required.
2. PARACHUTE PACKER
Minimum 2 years experience required.
3. HYDRAULIC / MECHANICAL ENGINEER
Experience in designing special test equipment for aircraft and engine hydraulic and mechanical systems.
4. AIRCRAFTS TECHNICIANS AND ENGINEERS
Experienced in F-4, F-5, C-130 Aircraft Modifications and / or T-56, J-79, J-85 Engine Modifications.
5. MATERIALS / PROCESS ENGINEER
B.S. in Metallurgy or Weld Engineering with related experience in aircraft manufacturing.
6. ELECTRICAL / ELECTRONIC ENGINEER
Experience in designing Test Equipment and Trouble-Shooting Electrical / Electrini Systems on Aircraft.
7. EQUIPMENT OR TOOL ENGINEER
B.S.M.E. and experience in aircraft manufacturing plant.
8. a) SHOP PLANNER/SCHEDULER
b) ESTIMATOR PLANNER
B.S. Degree in Manufacturing or Industrial Engineering and experience in Planning and Scheduling.
9. ACCESSORIES TEST BENCH OPERATOR
Requires 2 years experience in Testing and Repair of aircraft engine accessories.
10. AIRCRAFT ENGINE MACHANIC
Requires A and P Licence and experience on T-56 or 501-13 Engine.
11. FACILITIES MAINTENANCE MANAGER
Minimum B.S. Engineering Degree and 5 years experience in Industrial Engineering and Maintenance, including factory layout, utility installation, etc.
12. PROPERTY ADMINISTRATION MANAGER
B.S. Degree in Business Administration or Accounting and 10 years experience in Industrial Property Administration and Inventory Control and associated business systems (Electronic Data Processing).
13. PROCEDURE WRITER
Experience in preparing instruction manuels pertaining to tooling, manufacturing research and engineering. Fluent English and Farsi required.
14. DRAFTSMAN
Industrial drafting experience required.
15. PLANT ENGINEER PLANNER
Requires 5 years experience in Plant Engineering and Maintenance.
16. FACILITIES ANALYST
Minimum 2 years of College Engineering and 2 years industrial drafting experience.
17. FACILITIES ENGINEERING SUPERINTENDENT
Requires Degree in Civil or Industrial Engineering and 10 years plant and design engineering experience, including administrative engineering duties.
18. ENGINEERING PLANNING SUPERVISOR
Mechanical or Industrial Engineering Degree with experience in Plant and Design engineering, production and scheduling and forecasting plant layouts, machinery, equipment, building and roads.
19. DESIGN SPECIALIST
College Engineering Degree and experience in design and drafting.
20. BUDGET ANALYST
Minimum 5 years experience in compiling, interpreting and computing budget data and preparation of budget reports, charts and graphs reflecting current and anticipated budget status.

Qualified Iranian nationals under 45 years of age, free from conscription and fluent in English, may apply in person, between 1 p.m., and 5 p.m., except on Thursdays, at Personnel Office, Iran Aircraft Industries, Eisenhower Avenue. Pars Gas Building, before Pepsi Cola Plant, or phone 962156 / 962346.

بقلم : فرانسیس شول — ترجمه از : اورور

معالجه یک معتاد، دوسال وقت میخواهد!

مسئله استعمال‌مواد مخدرافکار عمومی را به خود مشغول کرده است و بیش از پیش میزگردهائی پیرامون این مسئله در رادیو و تلویزیون تشکیل میشود.مطبوعات نیز هرچه بیشتر به بررسی این مسئله پرداخته‌اند . اما آیا بر سر معتادین در فرانسه چه می آید ؟ این موضوع تاکنون کمتر مورد بررسی قرار گرفته است ...

در حال حاضر در مبارزه با استعمال موادمخدردو نوع‌گرایش وجود دارد : گروهی باسرکوبی و مجازات موافقند و گروهی دیگر طرفدار معالجه هستند ، و باین منظور بود که‌مرکزآزمایش مبارزه با مواد مخدر « مارموتان» درسال ۱۹۷۱ تاسیس گردید .این مرکز را پروفسور «الیوانشتین» به کمک هفت پزشک‌و سه مددکاراجتماعی و پنج نفر کارگر اداره میکند . هدف از تاسیس این مرکز آزمایشی ، پیدا کردن راهی‌است برای نجات معتادین از « مرگ سفید » اما هنوز کسی بطورکامل از چنگ مواد مخدر رهائی نیافته است .

دکتر « براکونیه» همکار پروفسور «الیوانشتین» چنین توضیح می ـ دهد :

وقتی معتادی به ما مراجعه می کند ، ما اول او را به بیمارستان میفرستیم . به مدت هشت تا ده روز ماده مخدره بیمار را قطع‌می کنند و برای جبران کمبود ، از شوکهای الکتریکی و عصبی و کومای انسولین استفاده میشود. بعد از این مدت‌بیمار نزد ما باز میگردد و معالجه واقعی او در اینجا شروع میشود.ما باید سعی کنیم بیمار را با محیط وفق دهیم و او را با حقیقت روبرو سازیم. باین منظور ما از روشهای روان‌ـ شناسی توام با داروهای شیمیائی استفاده میکنیم . اما نباید دچار اشتباه شد . آزمایشهای ما تازه شروع شده است. آیا ما تاکنون توانسته‌ایم حتی یک نفر بیمار را نجات دهیم ؟ برای اظهار نظر قطعی ، شش ماه مدت بسیارکمی است .

بطور کلی برای‌معالجه کامل‌یک نفر معتاد ، بطوریکه او دوباره به اعتیاد خود باز نگردد ، مدت دو سال وقت‌لازم است و این معالجه دوساله پنجاه‌و شش هزار فرانک فرانسه هزینه برمیدارد.

درحالیکه تعدادمعتادین‌به هروئین در فرانسه حدود سی هزار و به قول برخی پنجاه هزار نفراست، تنهادومرکزواقعی مبارزه‌بااستعمال مواد مخدر ـ مرکز مارموتان و اخیرا مرکز مارسی ـ درفرانسه وجود دارد. البته‌از یک سال‌پیش سه آسایشگاه برای معتادین و پنج بیمارستان در پاریس تاسیس گردیده ، اما بیماری که از این موسسات مرخص میشود ، کاملا معالجه نشده است . درست‌است که جسم او دیگر احتیاج به ماده مخدر ندارد ، ولی از نقطه نظر روحی ، وی‌تغییر نکرده وبصورت همان بیمار سابق باقی مانده است .

در نظر گرفته شده که بیست‌و دو تخت در آینده‌نزدیک در مرکز مارموتان اضافه شودو با همکاری صلیب سرخ یک‌مرکز روانی برای معالجه معتادین در محله لاتین تاسیس شود . اما اینها جزقطره آبی در دریا نیست .

برای مبارزه لااقل نارسا با استعمال مواد مخدر ، به اقدامات خصوصی نیزاحتیاج هست‌ومردی مانند پدر روحانی « یاوان» لازم است که معتادین معالجه شده را همراه خود به مسافرت دور دنیا ببرد و علاقه به زندگی را به آنها بازگرداند .

اما بنا به گفته دکتر «براکونیه» نباید اشتباه کرد، زیرا حتی اگر تعداد تخت ها و بیمارستان هابه حد کافی بود ، مسئله استعمال مواد مخدر بازهم حل نمیشد .از پنج‌نفر معتاد تنها یگ نفر حقیقتا میخواهد اعتیاد را ترک کند ودر این مورد فقط‌میتوان‌به بیمار کمک کرد ،اگر بیمار مقاومت کند و مایل به ترک اعتیاد نباشد، کاری از دست‌پزشک‌معالج ساخته‌نیست.

آمار نشان می دهد که ۲۵ درصد معتادین که شخصا به بیمارستان مراجعه کرده‌اند ، شفا یافته‌اند‌در حالیکه تنها پنج تا هشت درصد کسانی که بوسیله مقامات رسمی بستری شده‌اند و یک درصد بیمارانی که نزدیکانشان آنها را نزدپزشک برده‌اند،معالجه‌گردیده‌اند اخیرا مقداری قرص « متادون»به داروخانه مرکزی پاریس رسیده است و این امر نشان میدهد که مقامات و مددکاران اجتماعی به ضعف و ناتوانی خود اعتراف کرده‌اند . در آمریکا از«متادون» برای معالجه معتادین به هروئین استفاده میشود . «متادون»داروی مخدری است که خیلی کمتر از هروئین ضرر دارد . فروش این قرص تاکنون در فرانسه ممنوع بود ، اما اینک در فرانسه نیزبعد از امریکا ، هلندوسویس ، برای معالجه معتادین از این قرص استفاده خواهند کرد .

دعوت از بستانکاران شرکت سهامی سرد

باستناد ماده ۲۱۵ قانون تجارت مصوب اردیبهشت ماه ۱۳۱۱ از کلیه بستانکاران شرکت سهامی سرد دعوت‌میشود که‌ازتاریخ انتشار اولین نوبت این‌آگهی ظرف مدت یکسال‌به‌مدیران تصفیه شرکت سهامی سرد مراجعه نمایند .
محل مدیران تصفیه کارخانه کانادارای سرآسیاب‌مهرآباداین آگهی سه نوبت هر یك بفاصله یکماه در روزنامه‌رسمی وروزنامه اطلاعات منتشر خواهد شد پس از انقضاء یکسال از انتشار اولین آگهی هیچگونه ادعائی پذیرفته نخواهد شد .
مدیران تصفیه شرکت سهامی سرد
۳ـ۲ آ ـ ۳۴۲۴۹

آگهی تغییرات شرکت سهامی مهندسی و مقاطعه کاری باستان

بموجب صورتجلسه مجمع عمومی فوق‌العاده مورخ ۱۷ر۵ر۱۳۵۰ تغییرات زیر در شرکت مذکور بعمل آمده است
۱ـ نوع شرکت بسهامی خاص تبدیل گردید .
۲ـ اساسنامه جدید که مشتمل بر ٤٤ ماده و ۵ تبصره میباشد به تصویب رسید
۳ـ روزنامه اطلاعات جهت درج آگهیهای شرکت تعیین گردید
٤ـ آقایان حسن سادات گوشه ـ جهانگیر هنجنی ـ حسین هنجنی ـ مصطفی ارباب و سرهنك رضا هنجنی بسمت اعضای هئیت مدیره برای مدت دو سال و آقایان حسین هنجنی بسمت بازرس اصلی و پرویز خدیوی بسمت بازرس علی‌البدل برای‌مدت یکسال انتخاب گردیدند
۵ـ بموجب صورتجلسه‌هئیت‌مدیره مورخ ۱۷ر۵ر۱۳۵۰ آقایان حسن سادات بسمت رئیس هئیت مدیره ـ جهانگیر هنجنی‌بسمت مدیر عامل ـ مصطفی ارباب بسمت نایب رئیس هئیت مدیره برگزیده شدند و حق امضاء با مدیر عامل و یکی از اعضاءهئیت مدیره معتبر میباشد امضاء هئیت مدیره تا تشکیل مجمع و انجام تشریفات قانونی برای اداره شرکت تا انتشار آگهی‌مجدد در روزنامه رسمی بقوت باقی است . م الف ۱۶۲۱
رئیس اداره ثبت شرکتها و مالکیت صنعتی . مهدی‌نراقی
۱ـ۸۱۱۲

آگهی مزایده ۱۶ دستگاه اتومبیلهای فرسوده

راه‌آهن دولتی‌ایران شانزده دستگاه‌اتومبیلهای فرسوده‌مختلف از قبیل .اتومبیل دیزل‌مان ـ باسکولان . جیپ‌استیشن .شورلت استیشن . اتوبوس بنز ۵۹پنج‌تن . جیپ کامانکار.جیپ کروکی۵۷ جیپ‌سواری کروکی۵۸ـ انترناش. کامیون‌بنزباری.جمس آمبولانس. شورلت مدل ۵۵رابرطبق مشخصات وشرایط مربوطه از طریق مزایده بفروش میرساند . داوطلبان خرید می توانند درساعات اداری جهت دریافت‌اسنادمزایده باداره‌کل کاربردازی مراجعه و برای ملاحظه اتومبیلها به‌انباراسقاط‌درمحوطه کارخانجات مراجعه فرمایند سپرده‌شرکت در مزایده برای دستگاه ده‌هزارریال است‌و طالبین خرید می توانند برای هر ۱۶ دستگاه یا هر دستگاه که مایل باشند مبلغ سپرده را بماخذ هر دستگاه ده هزار ریال به‌صندوق‌راه‌آهن پرداخت‌ورسید آنرا به ضمیمه پیشنهاد خودتا ساعت ۹صبح روز ۲۳ر۲ر۵۱ در صندوق پیشنهاد ها که درراهرو اداره‌کل کاربردازی قراردارد بیاندازند پیشنهاد های واصله‌ساعت ده همان روز در حضور اعضای کمیسیون مزایده باز وقرائت خواهدشد حضور پیشنهاد دهندگان یانمایندگان مجاز آنها در جلسه مزایده آزاد است‌وراه‌آهن در رد و یا قبول هر یك یاتمام پیشنهاد ها مختار می‌باشد به پیشنهاد فاقدسپرده ومشروط و مبهم و پیشنهادی که بعد از موعد مقررپرسد ترتیب‌اثرداده نخواهدشد سپرده خریدارنفر اول و نفر دوم مزایده نگاهداری و در صورت استنکاف از انجام معامله بدون هیچگونه تشریفات بنفع‌راه‌آهن ضبط خواهدشد . م الف ۱۷۱۸
راه‌آهن دولتی‌ایران
۱ـ۲ آ ـ ۸۱۳۶

قبول کارآموز مجانی جهت کلاس آشپزی فرنگی وایرانی وشیرینی پزی

مرکز آموزش خدمات جهانگردی سازمان جلب سیاحان تعداد ۲۰نفر دانش‌آموز دختر و پسر که دارای تحصیلات ششم ابتدائی تادیپلم باشند، جهت کلاس فوق برای استخدام در واحد های‌پذیرائی سرتاسر کشور می‌پذیرد دانش‌آموزان درمدت تحصیل از غذای رایگان روزانه و کتب مجانی استفاده خواهند کرد نام‌نویسی تا تاریخ ۱۵ر۲ر۵۱ ادامه دارد و پس از شروع کلاس داوطلب پذیرفته نخواهد شد .
نشانی : خیابان پهلوی بین بولوار و تخت جمشید خیابان دمشق شماره ۱۳ م الف ۱۵۵۹
۱ـ۲ آ ـ ۸۱۶۲

آگهی نوبت اول

شهرداری اصفهان در اجرای تبصره ۲ ماده ۱۶ قانون نوسازی وعمران شهری وتصویبنامه شماره ۱۶۲۹ـ۲۲ر۱۲ر۵۰ انجمن شهر و تائیدیه شماره ۶۰۴۷۲ ـ ۲۰ر۱ر۵۱ قائم‌مقام محترم وزارت‌کشور بدین‌وسیله اجرای طرح و خرید اماکن جنوبی بیمارستان خورشید را تا خیابان هشت و بهشت‌باطلاع عموم میرساند .

۱ـ مبلغ کل غرامت پیش‌بینی شده اماکن در مسیر بدهی شهرداری ۲۷۰۱۸۴۳۰ ریال وبابت حق‌کسب‌وپیشه مستاجرین مبلغ ۱۴۸۵۰۰۰ ریال .

۲ـ تاریخ‌اجرای طرح وتخریب‌اماکن در مسیر اول‌شهریور ماه ۱۳۵۱و مدت قبول اعتراضات از تاریخ‌نشر اولین آگهی‌تا دوماه و محل وصول اعتراضات دفتر شهرداری مرکزی‌اصفهان است .

۳ـ مفاد جامع طرح در کریدور شهرداری اصفهان برای ملاحظه عموم الصاق شده‌است

٤ـ اعتراض دهندگان باید مدارك زیر را ضمیمه اعتراض خود نمایند .

۱ـ فتوکپی اسناد مالکیت باقیدشماره بلاك و بخش‌مربوطه

۲ـ فتوکپی برك‌اخطار با تعیین آدرس و نشانی کامل‌درضمن همزمان باآگهی نتیجه ارزیابی برای هرمالك واقع‌در مسیر طرح فوق‌الذکر ارسال و مفاد این آگهی درمعابر و قابلو اعلانات واقع در مدخل شهرداری مرکزی الصاق شده‌است.

م الف ۱۵۵۲
شهردار اصفهان ـ سرلشگر بهمن رضائیا
۱ـ۷۸۲٤

آگهی حراج شماره ۱ مورخه ۵ر۱۲ر۵۱

اداره سررشته‌داری نیروی زمینی شاهنشاهی مقدار شصت(۶۰) تن‌دم‌قیچی نخی موجود را از طریق حراج‌در مقابل‌وجه نقدبه فروش میرساند خریداران بمنظور شرکت در حراج درساعت ۱۰ صبح‌مورخه ۳۱ر۲ر۵۱ به دایره کارگاه های این‌اداره واقع در خیابان خواجه‌نظام‌الملك مراجعه نمایند .م‌الف۱۶۰۰
اداره‌سررشته داری‌نیروی‌زمینی‌شاهنشاهی
۱ـ۲ آ ـ ۸۱٤۶

آگهی برای اطلاع عموم

چون چدن ریخته‌گری بمیزان‌کافی بمنظور تامین احتیاجات داخلی در کارخانه آریامهر تولیدشده‌است لذا کارخانه ها و کارگاه های مصرف کننده چدن‌ریخته‌گری می‌توانند جهت‌خرید چدن و ترتیب تحویل آن به‌کارخانه آریامهر ـ اصفهان مراجعه فرمایند. م‌الف ۱۳۷٤
شرکت ملی‌ذوب آهن‌ایران
آ ـ ۸۱۵۶

آگهی تغییرات در شرکت سهامی ایران سویس ثبت شده بشماره ۲۶۷۲

طبق صورتجلسه مورخ ۳ر۱۲ر۵۰ مجمع عمومی‌شرکت‌سهامی ایران سویس تغییرات زیر در شرکت مذکور بعمل آمده‌است
۱ـ نوع شرکت بسهامی خاص و نام‌آن به «شرکت سهامی‌خاص ایران سویس » تبدیل شد ۲ـ اساسنامه جدیدی مشتمل بر چهل‌و هشت ماده بتصویب رسید و جایگزین اساسنامه قبلی شرکت گردید ۳ـ بانو فاطمه پروین‌دخت خواجه‌نوری وآقایان مهندس مهدی مودب میرفخرائی‌ومهدی پورنظام اصفهانی معروف بحکمی واسمعیل صدیقی بوئینی برای مدت دوسال بسمت اعضاء هیئت‌مدیره وآقای محمد نیری بسمت بازرس اصلی و آقای صدراله کیارستمی بسمت بازرس علی‌البدل بمدت‌یکسال انتخاب شدند و ضمنا بانو فاطمه پروین‌دخت خواجه‌نوری بسمت رئیس و آقای مهدی پور نظام اصفهانی معروف به حکمی بسمت‌نایب‌رئیس هیئت‌مدیره و آقای اسمعیل صدیقی بوئینی بسمت مدیرعامل شرکت آقای مهندس مهدی مودب میرفخرائی بسمت مدیرعامل شرکت برگزیده شدند ٤ـ حق امضاء کلیه اسناد و مدارك تعهدآور اعم از سفته و چك و بروات وقرارداد ها بامضاء مدیرعامل و یکی‌از اعضاء هیئت مدیره متفقا وبامهر شرکت‌وامضاء مکاتبات معمولی و غیر مالی با هر یك از اعضاء هیئت مدیره بتنهائی وبا مهر شرکت خواهد بود ۵ـ روزنامه اطلاعات جهت درج آگهی های شرکت در نظر گرفته شد ۶ـ نشانی مرکز شرکت تهران خیابان پهلوی دوراهی یوسف‌آباد کوچه مجلسی شماره ۶۵ میباشد . م‌الف ۸۱۰۶
رئیس اداره ثبت شرکتها و مالکیت صنعتی . مهدی نراقی
آ ـ ۸۱۰۶

آگهی تغییرات شرکت سهامی مهندسی و مقاطعه کاری باستان

بموجب صورتجلسه مجمع عمومی فوق‌العاده مورخ ۱۷ر۵ر۱۳۵۰ تغییرات زیر در شرکت مذکور بعمل آمده است
۱ـ نوع شرکت بسهامی خاص تبدیل گردید .
۲ـ اساسنامه جدید که مشتمل بر ٤٤ ماده و ۵ تبصره میباشد به تصویب رسید
۳ـ روزنامه اطلاعات جهت درج آگهیهای شرکت تعیین گردید
٤ـ آقایان حسن سادات گوشه ـ جهانگیر هنجنی ـ حسین هنجنی ـ مصطفی ارباب و سرهنك رضا هنجنی بسمت اعضای هئیت مدیره برای مدت دو سال و آقایان حسین هنجنی بسمت بازرس اصلی و پرویز خدیوی بسمت بازرس علی‌البدل برای‌مدت یکسال انتخاب گردیدند
۵ـ بموجب صورتجلسه‌هئیت‌مدیره مورخ ۱۷ر۵ر۱۳۵۰ آقایان حسن سادات بسمت رئیس هئیت مدیره ـ جهانگیر هنجنی‌بسمت مدیر عامل ـ مصطفی ارباب بسمت نایب رئیس هئیت مدیره برگزیده شدند و حق امضاء با مدیر عامل و یکی از اعضاءهئیت مدیره معتبر میباشد امضاء هئیت مدیره تا تشکیل مجمع و انجام تشریفات قانونی برای اداره شرکت تا انتشار آگهی‌مجدد در روزنامه رسمی بقوت باقی است . م الف ۱۶۲۱
رئیس اداره ثبت شرکتها و مالکیت صنعتی . مهدی‌نراقی
۱ـ۸۱۱۲

نیازمندیهای شما

تلفن ۳۱۱۲۲۰ ـ ۳۱۱۲۲۴

آپارتمان

خرید

بازرگانی فرش کیهان
۸۳۰۹۰۴ و ۸۲۳۷۷۶
خریدار نقدی همه رقم فرش کهنه و نو جهت صادرات روزولت میدان ۲۵ شهریور

فرش طوسی ۷۵۹۰۲۹
همه نوع فرشهای کهنه اعلا و نو شما را قیمت صادراتی از سایرین بهتر نقدا خریدار است

فروشگاه آسیا ۶۶۲۸۳۲ و ۶۶۵۱۰۲ خریدار یخچال برقی و نفتی، تلویزیون، فرش وسایر لوازم منزل بقیمت عادلانه خیابان شاه چهار راه پیروز

فروشگاه آستارا ۶۶۴۰۲۱ خریدار یخچال برقی و نفتی و تلویزیون فرش و کلیه لوازم منزل به قیمت عادلانه شاه چهار راه پیروز

فروشگاه پروانه
کلیه لوازم منزل شما را خریدار است تلفنهای: ۳۱۹۶۳۲ و ۴۱۸۲۹۷

نمایشگاه گلشن ۶۲۱۴۲۱
همه نوع فرش های کهنه خریداریم و همه رقم فرش نو موجود میباشد فرش های کهنه یا نو معاوضه میشود خیابان پهلوی بالای ایستگاه پیمه جنب بانک ملی یوسف‌آباد.

فروشگاه اخوان
فرش نو وکهنه وکلیه اثاثیه منزل شما را عادلانه خریداریم.
تلفن ۴۷۲۱۲

فرش خواجه نصیر
بهترین خریدار فرش کهنه و نو معاوضه جهت صادرات تلفن ۷۵۲۶۹۰

فروشگاه مشرق ۴۹۳۲۷
بهترین خریدار یخچال نفتی برقی قالی قالیچه لوازم منزل

نمایشگاه فرش توکلی
فرشهای کهنه را با نو معاوضه و فرشهای کهنه را نقدا خریدار است. نمایشگاه ۶۲۱۴۰۵ بازار ۲۰۸۲۹

فروشگاه شایان ۶۶۳۳۸۱
خریدار فرشهای کهنه و نو و کلیه لوازم منزل

فروشگاه اریا ۴۹۳۹۳
خریدار یخچال برقی نفتی فرش مبلمان اجاق گاز تلویزیون و اثاث منزل

جهان کالا
خریدار یخچال تلویزیون و لوازم منزل شاه چهار راه پیرور ۳۹۱۶۶۵

فروشگاه ایران فرش
تلفن ۷۷۴۹۷۲
کلیه لوازم منزل شما را بهرمبلغ باشد بیشتر از سایرین نقد خریداریم.

کرمانشاهی ۷۵۷۹۲۸
خرید فرش کهنه و نو

فروشگاه بختیاری تلفن ۷۵۹۳۲۹
بهترین خریدار کلیه لوازم منزل

فروشگاه فرش تهران کالا
فرش اثاثیه منزل ۶۶۹۲۲۶

فروشگاه پیمان
تلویزیون، فرش، یخچال اجاق گازنقدواقساط ۵۳۱۳۵۹
۱۰ـ۱ آ ـ ۱۲۸۹

فرش یاقوت ۱۱۰
خریدار قالی و قالیچه کهنه فروشنده انواع فرش تلفن ـ ۷۷۴۸۱۶

نمایشگاه فرش طباطبائی
انواع فرشهای کهنه و نو شما را در منزل نقدا خریدار است تلفنهای: ۴۰۴۱۰ و ۶۶۲۱۴۸

فرشهای کهنه

از متری ۳۰۰ تومان ببالا خریداریم فرش اعتماد مقابل سینما مولن‌روژ تلفن ۷۵۸۲۷۰

بازرگانی ایران کالا
فرشهای کهنه سنگین قیمت با عالیترین قیمت خریدار است ۷۸۲۴۱۳ ـ ۷۹۶۹۳۹

فروش دست اول

۷۵۸۵۵۰
پرده پارچه کاغذ دیواری پرده کرکره فرش ماشینی کف پوش باقساط

آگهی مزایده
سفارت ایالات متحده آمریکا مقداری اثاثیه منزل مستعمل را از طریق مزایده بفروش میرساند. اجناس فوق را میتوان روزهای چهارشنبه ششم اردیبهشت‌ماه الی چهارشنبه سیزدهم اردیبهشت ماه ۱۳۵۱ همه‌روزه بین ساعات ۸ صبح الی ۴ بعداز ظهر در محوطه گاراژ سفارت آمریکا واقع در خیابان تخت جمشید رویت نمود.
پیشنهادات واصله دو روز بعد باز و نتیجه اعلام خواهد شد. بدیهی است پرداخت کلیه عوارض متعلقه در صورت تعلق گرفتن بعهده خریداران خواهد بود.
۲ـ۱ آ ـ ۳۰۶۷

فروش دست دوم

حراج فوق‌العاده در روزهای یکشنبه ۱۰ اردیبهشت و دوشنبه ۱۱ اردیبهشت از ساعت ۸ صبح الی ۸ بعدازظهر شامل البسه انگلیسی برای آقایان بانوان ولباسهای بچه کالسکه ساخت انگلیس ووسائل بچه، لوازم اسکی و غیره خیابان فرشته خیابان نامدار کوچه نامدار شماره ۳۰ تلفن ۸۹۱۸۵۷
۲ـ۱ آ ـ ۱۳۳۲

مقداری لباس نو و دست دوم خارجی و ایرانی سایزهای ۳۴ و ۳۶ و ۳۸ و ۴۰ و ۴۲ بعلت مسافرت بازلترین قیمت بـه فروش میرسد تلفن ۶۲۲۲۶۷
۲ـ۱ آ ـ ۱۲۰۰

کرایه

کرایه هرنوع ماشین تحریر
بنگاه فنی ناصر تلفن ۸۲۶۲۰۵
دروازه دولت مقابل سعدی

مبل ودکوراسیون

پرده‌دوزی ارجمند ۳۱۷۳۷۰
آ ـ ۱۲۵۵

شستشوی مبل وفرش

کنت سرویس
مبلمان موکت فرش و تشک اتومبیل شمارا با آخرین تکنیک در جای خود سرویس مینماید

۷۷۶۷۱۳
آناهیتا سرویس مجهز تریز خشکشوئی مبلمان فرش موکت در محل ۷۹۵۳۰۷

کارخانه قالیشوئی ماژیک

تلفن جاده کرج ۶۶۱۸۲۲ تلفن شعبه جمشیدآباد ۶۶۱۸۲۳ تلفن تهران‌نو ۷۹۸۸۱

فالیشوئی فرح باسرویس منظم تلفن ۹۷۷۵۰۶

شستشوی مبل فرش پرده
کلین سرویس مبلکر و پیشرو نظافت مبل و فرش با دستگاه شحربخود و خشکشویی پرده با نصب مجانی ۹۵۲۵۴۶

تعمیرات

تلویزیون

تعمیرگاه تلویزیون الکترون
تلفن ۷۶۳۶۸۲
تعمیرگاه تلویزیونهای R.C.A شاوبلورنس. فیلیپس. سیرا تلفونکن وسایر مارکها باسرویس مجهز سیار درشهر وشمیرانات

ایران الکترونیک

تعمیر و سرویس همه نوع تلویزیون ساخت ایران و خارج ـ نصب آنتن تمام کانال و اف ام با سرویس سیار فوری توسط متخصص از آلمان سریع ـ ارزان با ضمانت کتبی تلفن

۷۷۵۵۳۵
۷۷۶۹۴۴

تلویزیون سرویس شاد

تعمیرگاه مجهز همه نوع تلویزیونهای امریکائی ـ اورپائی ـ ژاپنی ـ آر.تی.آی ـ شاوب‌لورنس تلفونکن ـ بلر زیر نظر مهندسین با تجربه و نصب آنتن تمام کانال

با سرویس سیار

تعمیر در محل
تلفن ۷۶۴۵۴۱

سرویس تلویزیون
گارانتی تلفن ۶۲۸۳۷۱
سرویس سیار R.T.I.R.C.A
سیرا، مدیانور ـ جنرال الکتریک و گراندیک بویژه شمیرانات.

تلویزیون فوری در منزل
تعمیر میشود ۹۶۰۵۴۶

تعمیر تلویزیون باحضور شما در منزل تلفن ۷۶۱۴۹۵ و ۷۶۵۳۴۵

تعمیرگاه ثابت

تعمیر تلویزیونهای RCA RTI
با تخفیف استثنائی
تلفن ۶۶۹۱۷۰

تعمیرگاه تلویزیون دولت
تعمیر انواع تلویزیون فوری در محل تلفن ۸۸۳۵۵۱ و ۸۸۳۲۶۲

یخچال

تعمیرگاه سید حسین ۸۸۲۴۳۸
تعمیر هرنوع یخچال. رختشوئی. آبگرمکن. سرویس و نصب کولر.

تعمیرات یخچال فوری سردخانه. رختشوئی. کولرگازی ۷۹۳۸۹۷

تعمیرگاه یخچال‌فوری ۸۸۲۴۳۸
۲۶ـ۱ آ ـ ۲۳۲

تعمیرگاه یخچال فریجیدر
اساس یدکی موجود است
تلفن ۷۵۲۳۳۶

تعمیر انواع یخچال ۴۳۳۵۵

سرویس انواع یخچال و کولر در محل باتضمین ۶۳۲۲۲۸

بخاری

سرویس آبگرمکن ۴۰۶۶۴

جنرال سرویس

سرویس آبگرمکن و بخاری و کولر
۸۳۶ـ۸۳۶
۸۳۶ـ۸۳۷
۸۲۱۰۶۱
تلفنهای

شرکت ذاگرب

قابل توجه بازرگانان و موسسات دولتی و ملی بدین وسیله اعلام میدارد که این شرکت همکاری خود را در امور گمرکی و ترخیص کالا از تمام نقاط کشور و حمل و نقل هوائی و زمینی و صادرات و واردات و امور مربوط به خارجیان مقیم کشور اعلام مینماید. تلفن ۸۳۴۳۸۷

تخفیف مخصوص برای خریداران

چسب لاتکس

شرکت نسبی موسی دلال‌نژاد وپسران‌دارای نمایندگی لاتکس برای چسباندن فرشهای موکت ازبزرگترین کارخانه خارجی بنام صیرفن که قبلا شرکت ایران ایسن نمایندگی آنرا داشت باطلاع میرساند که این شرکت حاضر است چسب لاتکس را بنازلترین قیمت‌نقدی ومدت‌طولانی بفروش برساند. خریداران محترم میتوانند با تلفنهای ۲۳۵۳۷ و ۵۳۷۸۹۹ و ۵۳۹۷۸۶ به آدرس خیابان بوذرجمهری ساختمان بانک پارس شعبه‌مرکزی طبقه پنجم مراجعه نمایند.

اطلاعات

صاحب امتیاز
عباس مسعودی
تهران خیابان خیام
تلفن ۳۱۱۰۷۱

شرکت سهامی
ایران‌چاپ
چاپخانه اطلاعات
خیابان سپه ـ مقابل پست‌خانه مرکز
تلفن ۳۱۱۲۳۳

نمایندگی انحصاری سولو پلاست «روس شیمی» قابل توجه کلیه خانه‌داران

کولر های ابی شما همه ساله زنگ میزند و آنها را رنگ مینمائید وبازپوسته شده و پس از چند سال محل زنگزده خورده میشود و سوراخ میگردد. باتهیه بتونه های پلی‌استر ـ مسلح به الیاف شیشه میتوانید سوراخهارا برای همیشه مسدود نمائید وبا ماده ۴۶ مایع که با قلم مو در روی آهن گفکولر ها بمالید برای همیشه از زنگزدن فلز جلوگیری خواهید نمود. ماده ۴۶ هرگز ازآهن جدا وبوسته نمیشود.
یوسف‌آباد خیابان بیمه شماره ۴۱ تلفن ۶۲۱۷۲۷
شرکت پلی‌استر با مسئولیت محدود

سرویس مجاز شماره ۱۳۰
ارنگ
نصب، تعمیر و سرویس کولر. آبگرمکن و پخش قطعات یدکی تهران‌پارس خیابان بهار. ۱۳۴ جنب مسجد تلفن ۷۸۲۲۴۶

سرویس مجاز شماره ۱۲۷
ارنگ
نصب، سرویس، رنگ آمیزی کولر و آبگرمکن و پخش قطعات یدکی فرح‌آباد ژاله، میدان پروجردی خیابان پرند تلفن ۳۹۱۸۷۵

سرویس مجاز شماره ۱۳۵
ارنگ
سرویس و نصب کولر و آبگرمکن و کانال‌کشی در کمترین مدت کارگاه فنی فرزانه ـ قلهک خیابان دولت ـ سه‌راه نشاط تلفن ۸۶۲۹۸۴

سرویس مجاز شماره ۱۳۱
ارنگ
نصب، تعمیر، سرویس، رنگ آمیزی و پخش قطعات یدکی کولر و آبگرمکن خیابان فرح جنوبی ـ موسوی تلفن ۷۶۱۱۲۵

سرویس مجاز شماره ۱۳۴
ارنگ
کولر، بخاری، ابگرمکن و نصب، تعمیرات و رنگ‌آمیزی پخش قطعات یدکی
خیابان غیاثی روبروی بانک ملی موسسه فنی نمونه تلفن ۳۵۰۰۲۴

سرویس مجاز شماره ۱۲۴
ارنگ
رنگ، سرویس، تعمیر و نصب کولر و آبگرمکن پوشال کولر تعویض میشود
خیابان‌سیروس ـ مقابل پمپ بنزین کارگاه فنی کورش تلفن ۳۵۰۱۸۴
۲۴ـ۱ آ ـ ۶۰۳۶

موسسه فنی آرین

سرویس محصولات ارج و آزمایش سرویس کولر و کانال کشی تلفن ۹۷۸۸۶۰

کولر

نصب و سرویس ورنک کولر و کانال کشی فوری ۷۹۳۸۹۷

سرویس توکل

نصب و سرویس کولر آبگرمکن لوله بازکنی فاضل آب.
تلفن ۷۷۶۹۸۹

شرکت پیرامون

سرویس ونصب کولر آبگرمکن و کانال کشی ساختمان تلفنهای:
۷۶۲۶۴۱ و ۷۶۴۶۰۸

مجانی

جهت معرفی شرکت جدید ـ التاسیس سرویس کامل کولر تا ۱۵ اردیبهشت‌ماه مجانی انجام میشود ـ معرفی بهترین پوشال ـ نصب کولر وکانال‌کشی با ۲۰٪ تخفیف تلفن ۷۵۱۵۶۹

سرویس کولر

جایزه نمیدهیم و مجانی هم کار نمیکنیم سرویس کولرو آبگرمکن ۲۰۰ ریال ۶ ماه گارانتی
۷۸۶۳۰

نصب کولر

نقد و اقساط با شرایط سهل
تلفن ۶۶۵۲۹۶

سرویس کولر با پوشال

وصافی ۶۰۰ ریال تلفن ۸۸۴۶۵۸
۳۲ـ۱ آ ـ ۵ ۷۳

تعمیرگاه یخچال وازگن
نصب و سرویس کولر فوری
شارژ گازکولر اتومبیل ۷۶۰۷۹۳

سرویس مجاز شماره ۱۳۱
ارنگ
نصب، تعمیر، سرویس، رنگ آمیزی و پخش قطعات یدکی کولر و آبگرمکن خیابان فرح جنوبی ـ موسوی تلفن ۷۶۱۱۲۵

سرویس مجاز شماره ۱۳۴
ارنگ
کولر، بخاری، ابگرمکن و نصب، تعمیرات و رنگ‌آمیزی پخش قطعات یدکی
خیابان غیاثی روبروی بانک ملی موسسه فنی نمونه تلفن ۳۵۰۰۲۴

سرویس مجاز شماره ۱۲۴
ارنگ
رنگ، سرویس، تعمیر و نصب کولر و آبگرمکن پوشال کولر تعویض میشود
خیابان‌سیروس ـ مقابل پمپ بنزین کارگاه فنی کورش تلفن ۳۵۰۱۸۴
۲۴ـ۱ آ ـ ۶۰۳۶

موسسه فنی آرین

سرویس محصولات ارج و آزمایش سرویس کولر و کانال کشی تلفن ۹۷۸۸۶۰

کرج

نیمساعت فاصله از میدان شهیاد
لیبادشت

زیبادشت در تامین مسکن و سلامتی و آسایش شما و مطمئن ترین پس‌انداز

توجه

زیبادشت هرروز زیباتر میشود

برای رهائی از هوای مسموم تهران و زندگی آپارتمانی مانند ساکنین سایر پایتختهای جهان زندگی خود را در حومه قرار دهید.
کرج مناسبترین شهرنزدیک پایتخت زیبادشت در جاده ۴۵ متری شاهدشت وبهترین منطقه کرج

ازفضای سبز وشکوفه‌های بهاری باغات زیبادشت دیدن فرمائید.

ما بشما باغات محصور از بهترین میوه‌های باغ کلکسیون با تامین آب بمساحتهای ۲۵۰۰ متربه بالا آماده برای ساختمان ویلا و خانه مسکونی عرضه مینمائیم.

سازمان زیبادشت توصیه مینماید

قبلا از جهت‌هرگونه مقایسه از نقاط‌پیشنهادی حومه کرج بازدیدفرموده و بعد از زیبادشت‌دیدن نمائید و تصمیم نهائی خود را برای یك زندگی بهتر بگیرید تلفن ۵۳۹۹۸۹ ـ ۲۳۷۰۰ بعد از ظهر ۴۴۳۱۱

نشانی: امتداد اتوبان کرج خروجی جاده شاهدشت ۹ کیلومتر بطرف جنوب

زیبادشت

بنز ۲۰۰

مدل ۶۶
بسیار تمیز مقطوع ۳۷ هزار تومان ۷۵۷۱۸۵ بعداز ساعت ۳
۳ـ۱ آ ـ ۱۰۳۵

فروشگاههای اتومبیل

برادران گلپایگانی
خرید و فروش مینی‌بوس نقدواقساط تلفن ۲۷۹۰۰

اتومبیل شما را نقدا خریداریم تلفن ۸۳۸۸۲۱

اگر تصمیم بخرید یا فروش وام گرفتن و گروگذاشتن اتومبیل وتلفن خود دارید با تلفن ـ ۴۴۳۰۴ تماس بگیرید.
۳ـ۱ آ ـ ۱۱۳۱

بهترین نوع معاملات تاکسیهای تاکسیمتردار فقط در سازمان نمایشگاههای پارس ۶۶۲۹۳۶ و ۴۷۷۱۱
۵ـ۱ آ ـ ۱۱۸۸

کرایه

اتولوکس
اتومبیلهای تشریفاتی با راننده برای داخل و خارج از تهران میدان فردوسی تلفن ۸۲۱۲۷۰ و ۸۲۶۶۰۵

کاج بار

پارکش شهر و حومه
حمل بار بتمام نقاط ایران
تلفنهای
۶۶۱۱۱۱
۴۱۱۱۱

اتو اسیا

اتومبیلهای اخرین سیستم با راننده و بدون راننده برای مسافرت وداخل شهر اماده خدمت
۷۵۴۹۸۰ و ۷۵۱۶۲۰

ام.آ.سی
اتوبوس ومینی بوس دربست
۹۷۰۸۱۴
۹۷۸۸۱۵

جرثقیل بابك ایزهبار
تلفن ۹۷۸۰۸۰ و ۹۵۹۵۸۸

جرثقیل توان
پل امامزاده معصوم
تلفن ۹۵۴۰۹۱

ماشین آلات

خاکبرداری تسطیح اراضی، خیابان‌بندی بوسیله بولدوزر گریدر بنازلترین قیمت
تلفنهای: ۹۵۲۲۲۴ ـ ۹۶۳۷۹۷
۱۰ـ۱ آ ـ ۹۶۶

دودستگاه ماشین تلکس (تله تایپ)
لاتین ساخت کارخانه استاندارد الکتریک مدل (ال‌او ۱۵۰) باپرفراتور وبدون دستگاه شماره گیری بفروش میرسد علاقمندان بخرید دستگاهها میتواند به خیابان بولوار شماره ۱۲ شرکت سهامی شیمیائی شاهپور تا تاریخ ۱۶ اردیبهشت مراجعه فرمایند.
۲ـ۱ آ ـ ۷۷۷۲

خرید و فروش و اجاره دهنده ماشین راه‌نو
ماشین آلات راه سازی و کشاورزی تلفن ۹۶۲۸۳۸
۱۲ـ۱ آ ـ ۱۲۹۶

املاک ومستغلات

معاملات تهران پارس نارمك و پول ـ امینی
۷۹۰۰۹۰

فروش

خانه فروشی
خانه‌ای واقع در خیابان ظفرپائین‌تر از جوجه‌کبابی‌حاتم بفروش میرسد تلفن ۸۹۲۶۴۴
۲ـ۱ آ ـ ۶۳۵

خانه های نوساز ۳ تا ۶ اطاقه درنیروی هوائی ۳۱۴۲۷۸
۷ـ۱ آ ـ ۷۳۱

ویلای فروشی در قیطریه

مساحت ۷۰۰ متر شمالی ۷ اطاق باسرویس شوفاژ روشن اطاق مستخدم استخر قیمت ۳۸۰ هزار تومان دفتر سلطنت آباد تلفن ۷۷۱۸۳۵
۱۰۷۷ آ ـ

عباس‌آباد ساختمان دوطبقه ۴ اطاقی مستقل با تلفن ودرب ماشین‌رو بفروش میرسد تلفن ۷۵۵۵۴۴
۵ـ۱ آ ـ ۱۲۸۷

منزل فروشی
دوطبقه قیمت نقدی ۳۰۰ هزار تومان پیچ شمیران ـ خیابان آمل بفروش میرسد ; تلفن ـ ۷۹۲۹۸۳
۶ـ۱ آ ـ ۷۶۴۸

اقساط ۶ و ۱۲ و ۲۴ ماهه
در نیروی‌هوایی لوکس‌ترین‌خانه های نوساز یک طبقه ویلائی و دو طبقه مستقلاتی ۳ تا ۱۸ طاقی ۱۰۰ تا ۱۷۰ هزار تومان با ۵۰ تا ۸۵ هزار تومان پیش قسط ـ ۳۹۳۰۵۸
۱۱۳۷ آ ـ

منزل شخصی نوساز بدون واسطه در شمیران مساحت ۲۲۷ متر زیربنا ۱۸۰ متر چهار اطاق زیر زمین. گاراژ. آب و برق وتلفن ۳۰۰ متر فاصله از جاده پهلوی قیمت مقطوع و نقد ۲۳۰ هزار تومان هرروز از ظهربعد با تلفن ۸۹۰۷۷۵ تماس بگیرید.
۳ـ۱ آ ـ ۱۱۵۰

خیابان ویلا شمالی
مستغلات مهندسی تازه‌ساز ۴ طبقه ۵ اطاقی ۲۶۰ متر زمین ۶۵۰ متر بنا شوفاژ روشن ۵۰۰ هزار تومان نقد ومعاوضه ـ ۳۱۰۱۶۸
۳ـ۱ آ ـ ۱۲۸۳

خیابان فرح جنوبی
مستغلات ۴ طبقه مهندسی تازه ساز ۶ اطاقی مدرن ۴۲۰ متر زمین ۱۲۰۰ متر بنا ۶۵۰ هزار تومان نقد و معاوضه ۳۱۰۱۶۹
۳ـ۱ آ ـ ۱۲۸۲

تخت‌طاوس میرعماد
مستغلات مهندسی تازه‌ساز ۴ طبقه ۵ اطاقی ۳۰۰ متر زمین ۸۰۰ متر بنا ۵۰۰ هزار تومان نقد ومعاوضه ۳۱۰۱۶۸
۳ـ۱ آ ـ ۱۲۸۱

منزل در تهران پارس
میدان سوم دست راست ۱۱۰۰ متر ساختمان دو طبقه ونیم ۱۴ اطاق با سالن بزرگ ولوله‌کشی شوفاژ با تمام وسایل برای فروش آماده است به تلفن ـ ۴۳۰۲۳ تا ساعت ۹ صبح و ۱۲ تا ۴ بعدازظهر مراجعه شود.
۱۲۷۸ آ ـ

قابل توجه
مقاطعه‌کاران و معماران
باغچه‌ای بمساحت یکهزار وپنج متر دارای ۶ اطاق گاراژ بزرگ ـ چاه آب قابل تقسیم به قیمت مناسب بفروش میرسد ـ دراشیب جنب موزائیک سازی کاظمی کوچه عباسی درب اول کاشی ۴
۱۲۰۶ آ ـ ۳ـ۱

خانه‌ای در فرمانیه باتجهیزات کامل بمساحت ۵۴۳ متر مربع مقطوع ۳۵۰ هزار تومان بعداز ظهرها ۳ تا ۷ تلفن ۷۹۰۳۴۷
۱۱۸۱ آ ـ ۳ـ۱

یکدستگاه مستغلات در شمال
شهر با چهل هزار تومان اجاره ماهیانه نقد یا نصف معاوضه به فروش میرسد خیابان تخت طاوس نبش نادر شاه ساختمان فارکو املاک حقیقت تلفن ۸۳۲۷۴۱ و ۸۳۴۰۷۰
۸ـ۱ آ ـ ۱۲۲۱

یک باب خانه در خیابان‌تخت جمشید نزدیک شرکت ملی‌نفت بمساحت ۷۵۲ متر مربع با ۲۱٫۷۵ متر بر تخت جمشید نقدا به فروش میرسد به تلفن ۳۱۹۵۸۱ مراجعه شود.
۷۸۰۸ آ ـ

خرید و فروش و اجاره دهنده ماشین راه‌نو

ماشین آلات راه سازی و کشاورزی تلفن ۹۶۲۸۳۸
۱۲ـ۱ آ ـ ۱۲۹۶

املاک ومستغلات

معاملات تهران پارس نارمك و پول ـ امینی
۷۹۰۰۹۰

فروش

خانه فروشی
خانه‌ای واقع در خیابان ظفرپائین‌تر از جوجه‌کبابی‌حاتم بفروش میرسد تلفن ۸۹۲۶۴۴
۲ـ۱ آ ـ ۶۳۵

خانه های نوساز ۳ تا ۶ اطاقه درنیروی هوائی ۳۱۴۲۷۸
۷ـ۱ آ ـ ۷۳۱

واقع در کوی کیشا

یکباب خانه بمساحت ۲۵۲ متر ۲ نبش دوطبقه هر طبقه ۵ اطاق با سرویس کامل روکار تمام سنگ مرمر قیمت ۲۸۰ هزار تومان تلفن ۶۳۳۲۱۱

یك باب منزل مسکونی
بمساحت تقریبا ۲۱۰ مترمربع با آب و برق و تلفن بفروش میرسد طالبین میتوانند برای کسب هرگونه اطلاع با تلفن ۸۲۷۴۱۲ تماس حاصل نمایند نشانی: خیابان شاهرضا (دروازه‌دولت) خیابان‌خاقانی دست راست کوچه اول کاشی ۶۱
۳ـ۱ آ ـ ۸۱۹۶

خیابان آریامهر
خیابان سوم کوچه‌نادرشماره ۸ خانه‌ای بمساحت ۱۲۰ متر ۶ اطاق با تلفن وکولر قیمت ۱۷۰ هزار تومان تلفن ۶۲۹۷۷۰
۱۳۱۶ آ ـ

باغ فروشی
باغی به مساحت‌حدود ۹۰۰۰ متر مربع مشجر با درختان‌میوه و ساختمان مسکونی وآبو برق واقع در کاوسیه کرج با قیمت مناسب به فروش میرسد تلفن ۶۲۱۶۴۸

ویلای نو ساز بعلت مسافرت در بهترین نقطه دروس بمساحت ۲۳۰۰ متر ۳ بر ۱۱۰۰ متر زیربنا هفت اطاق خواب سالن ناهار خوری خیلی بزرگ ۴ حمام تهویه مطبوع (فن‌کوئل) استخر وفیلترو تجهیزات کامل فورا بفروش میرسد قیمت ۲ میلیون تومان بتلفن ۷۷۰۲۴۱ مراجعه فرمائید
۱۰ـ۱ آ ـ ۷۰۷۰

ویلائی بمساحت ۱۰۰۰ متر
واقع در جنب رستوران‌گلشهر کرج با آب و برق و ساختمان نوساز فروشی تلفن ۶۶۷۳۲۳
۶ـ۱ آ ـ ۱۳۶۲

زمین فروشی

توجه فرمائید
زمین های جاده خراسان هر ۱۲۰ متر با سند مالکیت فقط متری

۷۵ ریال

زمینهای مسعودیه متری ۳۵ تومان بنگاه ماه سرچشمه اول سیروس ۳۹۱۸۹۶

ارمغانی جدید

از منطقه آشنای شما
ملاردویلا

وگسترش آن

چون قطعات زمینهای ملاردویلا در اثر استقبال مراوان طبقات مختلف که خریداری کرده و مشغول احداث ویلا وباغ‌هستند نزدیک با تمام بود.
دو قسمت وسیع دیگردر شمال و جنوب بمساحت ویلا ضمیمه و مناطق جدیدبنام‌دونقشه‌الحاقی شمالی و جنوبی‌ازمتری:

۷ تومان

ببالا
نقد واقساط
آماده فروش گردید
دشت وسیع و عظیم

ملاردویلا

همراه باتاسیسات‌مفصل باپرداختی نو در سطح آخرین‌اسلوب‌شهرسازی بضمیمه باغات میوه جدیدالاحداث و

ویلاسازی موجود

شهری ییلاقی و سرسبز درنزدیکترین محل‌بمرکز پایتخت‌بین شاهراههای تهران کرج در حال پیشرفت‌بیشتروسریعتر و با آتیه تضمین شده‌و درخشان
سرویس‌برای دیدن‌منطقه آماده است
نماینده انحصاری‌فروش ـ سازمان املاك شایسته تلفنهای ۶۲۵۷۴۱ و ۶۲۷۲۵۷
نشانی: ازخیابان‌پهلوی اول‌آریامهر میدان‌آریامهر سازمان املاك شایسته

اجاره داده میشود

آپارتمان اجاره
چند دستگاه آپارتمان برای دفتر کار نبش پهلوی تخت جمشید اجاره ۶۶۴۶۱۸

یکدستگاه آپارتمان‌درخیابان پهلوی روبروی جنگل ساعی اجاره داده میشود از ساعت ۸ بعدازظهر به بعد به تلفن ـ ۶۲۸۴۰۰ مراجعه شود.
۱۲۷۷ آ ـ

یک اطاق مبله با تلفن‌جهت دفتر کار اجاره داده میشود تلفن ۳۱۴۰۷۲
۲ـ۱ آ ـ ۱۲۷۴

۷ دستگاه آپارتمان یک اطاق و دو اطاق خواب با نهارخوری، پذیرائی، هال، مبلمان جدید نو و کامل‌با داشتن شوفاژ، کولر تلفن برای اجاره موجود است آدرس خیابان تخت طاوس خیابان وجودی‌فرد ساختمان دریچه
۱۲۲۳ آ ـ

عباس‌آباد

آپارتمان یک الی ده‌اطاقه جهت اجارهنکتکیا یکجاموجوداست خیابان وزراء نرسیده‌به خیابان یازدهم ساختمان‌دریچه‌طبقه‌سوم دریچه.

آپارتمان لوکس‌باکاغذدیواری کف موکت با شوفاژ و کولر اجاره داه میشود خیابان‌پهلوی کوچه جنب هتل میامی شماره ۵ تلفن ۶۲۷۸۱۴
۶ـ۱ آ ـ ۵۷۲

دودستگاه آپارتمان ۱۳ تاقه و ۱۴ طاقه مبله‌با سرویس کامل اجاره داده میشود تلفن ۸۷۶۳۱۳

ساختمان اجاره

انواع ساختمان ویلائی
ومبله آپارتمان برای سکونت و محل کار با تلفن مستقل موجود سازمان نورد ۸۳۴۷۹۱

شاهرضا مقابل فرصت کوچه لادن
یکدستگاه ساختمان جنوبی دونبش سه طبقه مجزا هر طبقه هفت اطاق باکلیه لوازم و تلفن و حیاط ماشین‌رو یکنجا و جداگانه اجاره داده یا به فروش میرسد. به تلفن ۸۳۱۳۰۶ از ۱۲ تا ۲ بعد از ظهر مراجعه فرمایند.
۱۰۲۷ آ ـ ۳ـ۱

واقع در عباس‌آباد یکدستگاه ساختمان طبقه یکم دارای ۴ اطاق ۲ هال کولر سرویس کامل اجاره داده میشود ـ ۷۶۵۸۳۱
۱۲۹۴ آ ـ ۲ـ۱

خانه اجاره
سید خندان مقابل پارك
دودستگاه ۴ اطاقه طبقه اول اجاره داده میشود تلفن ـ ۷۵۵۵۴۴
۲۸۸ ۱ آ ـ ۵ـ۱

زمین کنار دریا وسمت جنگل

بقطعات مختلف بفروش میرسد تلفنهای ۸۲۰۹۳۱ و ۸۲۱۸۹۹ دفتر دادوستد

فروش سرقفلی

یکباب مغازه
دودهنه نبش‌چهارراه دربهترین نقطه خیابان شادمان آبزنهاور با آب و برق مستقل بفروش میرسد برای اطلاع بیشتر با تلفن ۹۷۹۳۲۷ تماس بگیرید.
۱۲۷۳ آ ـ ۳ـ۱

سالن ارایش
بعلت مسافرت سالن ارایش زنانه در فرح‌آباد ژاله با محل سکونت و جواز واگذار میشود عصر تلفن ۹۷۶۷۹۲
۴۸۲ آ ـ ۵ـ۱

مطب باسابقه
دربهترین نقطه خیابان تخت جمشید واگذار میشود تلفن ـ ۷۶۱۴۱۰ بین ۶ تا ۸ بعدازظهر
۱۲۴۰ آ ـ ۲ـ۱

چلوکبابی بفروش میرسد
یک سالن مجلل و بی‌نظیر چلوکبابی واقع در شمیرانات مجهز بدو سالن خانوادگی و یک سالن عمومی بامدرن‌ترین دکوراسیون و بهترین سرویس با تلفن درحال‌بهره‌برداری بفروش میرسد ویا شریک پذیرفته میشود تلفن ۳۱۱۱۸۴
۱۳۱۸ آ ـ ۳ـ۱
۱۳۱۱ آ ـ

نیازمندیهای اجاره

سازمان نیازمندیهای خارجیان
خانه‌ها را اجاره میدهد ۸۲۴۳۹۳۹

موسسه نیازمندیهای هینتون
اجاره به خارجیان ۸۳۴۶۳۷

تهیه مسکن تلفن ۷۷۳۲۸۵
مرکز اجاره بخارجیها

فوری جهت اجاردر شمال‌شهر چند دستگاه ۲ تا ۵ اطاقه
۷۶۱۷۴۷
۱۱۱۸ آ ـ

۸۳۵۱۲۰ ـ ۸۲۹۷۶۶
سازمان کورش ـ اجاره به خارجیان

بنگاههای معاملات املاك

بورس اراضی ولنجك
محمودیه علی‌ابادلطفی ۸۹۰۱۵۰

اراضی کیشا و قلعلقی علیا خریداریم تلفن ۶۳۳۲۱۱

دفتر پیرامون
مرکز معاملات املاك و مستغلات اراضی خارج ازشهر ۷۶۲۶۴۱
۱۸ـ۱ آ ـ ۱۳۱۴

باغ مصفای حمیدیه

همزمان با پیشرفت عملیات ویلا سازی از طرف خریداران باغ حمیدیه بقیه امور عمرانی و آسفالت باغ مصفای حمیدیه شروع وبسرعت پیش می‌رود استقبال خرید قطعات باغ حمیدیه بعلت مرغوبیت محل وصدق گفتار ما بی سابقه است باغ حمیدیه واقع در کیلو متر ۱۹ جلو جاده کرج قزوین بقطعات ۵۷۰ متر ببالا تقسیم شده است علاوه‌بر آسفالت، هرقطعه زمین حمیدیه دارای یك لوله آب آشامیدنی و تامین آب جاری از دو حلقه چاه عمیق است، با ۴۵۰۰ تومان پیش‌قسط نصف قیمت‌و بقیه باقساط ۱۸ ماهه صاحب ۵۷۰ متر زمین با سند مالکیت بشوید ما شمارا دعوت میکنیم‌از نزدیك باغ حمیدیه را مشاهده فرمائید، عمل ما معرف ماست.
مرکزفروش: خیابان کندی‌جنب ایستگاه اتوبوس ۲۳۵ موسسه‌ساختمانی و عمران‌غرب تلفن: ۹۶۰۸۸۶

بابلسر دریا کنار

ویلای مجهز دارای چهاراتاق وسرویس کامل بالوازم منزل بفروش میرسد تلفن ۸۲۶۹۸۱ صبحها از ساعت ۸ الی ۱۲
۱۰۳۶ آ ـ ۲ـ۱

حوالی خیابان‌فرح‌شمالی
خانه ویلائی مهندسی‌وشخصی ساز مساحت ۴۰۵ متر بنا ۳۷۵ متر ۷ اطاق کف‌هاموکت ۳۸۵ هزار تومان ۸۳۸۹۸۳
۱۳۱۵ آ ـ

B.K.D بکد

دربازکن برقی
یکدستگاه کامل ۲۵۰ تومان
بدون پیش قسط به اقساط ماهیانه
درتمام مدت ۲۴ ساعت شبانه‌روز بوسیله تلفن خبرش دهید دستگاه درمدت ۴ ساعت نصب تحویل میشود.
تلفنهای دفتر فروش: ۶۲۴۴۱۴ ـ ۶۲۷۸۸۲ ـ ۷۷۲۰۰۸
تلفنهای دفتر سرویس ۶۲۴۵۱۰ ـ ۶۲۸۷۷۴
نماینده انحصاری و مرکز فروش نصب: شرکت بکد الکتریك
تهران ـ خیابان پهلوی مقابل پارك ساعی شماره ۶۸۰
فروش درکلیه فروشگاههای لوازم برقی واکتریکی هادرتهران وشهرستانها
برای اخذ نمایندگی فروش به تلفنه

نیازمندیهای شما

تلفن ۳۱۱۲۲۰ ـ ۳۱۱۲۲۴

مورد احتیاج درتاحیه تهران پارس‌یدره‌قشلاق چند منزل دربست یا آپارتمان دو طبقه که‌هر کدام دارای ۲ و یا ۳اتاق خواب با شوفاژ کولر تلفن و استخرباشدبدون واسطه خیلی فوری‌برای چند خانواده خارجی نیازمندیم از ۸ صبح تا ۹شب تلفنهای ۸۳۵۱۲۰ و ۸۲۹۷۶۶

خریداری‌میشود

زمینهای اقسریه خریداریم ۷۹۱۳۵۹

خرید کوهک جنت‌آباد فیض عباس‌آباد سازمان برنامه تلفن ۶۶۶۲۰۳

بورس املاک شمیران دفتر برانی باغ فردوس ۸۷۲۰۷۵

زمینهای تهران پارس فورا خریداریم ۷۸۱۹۲۶

اراضی تهران پارس راه آهن و سازمان چای خریداریم ۷۸۴۸۵

زمینهای‌ام.ام.سی‌تهران بریم ام.آر.اس خریداریم ۴۴۱۴۱

اراضی گیشاخریداریم تلفن ۹۷۱۳۴۸

اراضی داودیه دره قشلاق

خریداریم املاک گوهر تلفن ۷۷۱۲۸۵ ـ ۱۲ ـ ۱ ـ ۸۰۹

خریدار زمین اقسریه فلاح تلفن ۷۹۲۸۰۳

زمین تهران پارس خریداریم ۷۹۳۰۲۰

کوهک ، کوهک، کوهک

خریداریم گلکار یزدی۹۵۶۶۰۶ ۱ـ۲۶ آـ ۸۱۵

زمینهای یافت‌اباد راخریدار وفروشنده‌ایم کلهر ۹۶۲۴۳۲

خرید زمین اقسریه ۷۹۳۳۴۶

کارخانه و انبار و زمین درقسمتهای‌حومه‌صنعتی تهران (جاده های کرج) خریدار و فروشنده‌ایم عبدالخالق تلفن۹۵۲۵۴۵

زمین سری اول و دوم نیروی هوائی خریداریم دفتر املاک صمیمی تلفن ۷۹۱۰۶۳

زمینهای زعفرانیه دره‌قشلاق مکانیر سعادت‌آباد فرخ‌زاد خریداریم‌بازرگانی‌جلالی‌خیابان پهلوی تلفنهای ۶۲۶۴۱۱ یا ۶۲۴۱۹۳

اراضی ساختمانی شمال تهران‌راخریداریم تلفن۸۲۴۶۸۷

خریداراراضی ساختمانی شمال شهر داودیه‌جردن شمیرانات بویژه اراضی ونک‌فرخ‌زاد تیشاطرشت پونک باغ‌فیض جنت‌آباد وجاده کرج تلفن۷۶۴۳۳۳

تهران بریم ـ ام . آر . اس ـ چیتگر ـ ام.ام.سی ـ حسن‌آباد ـ جنت‌آباد ـ سازمان برنامه ـ مونترال تلفنهای ۶۲۵۷۴۱ و ۶۲۷۲۵۷

اراضی کیشا خریداریم دفتر هجری ۶۳۴۲۴۴

زمینهای‌کیشا خریداریم جدیری‌تلفن۶۳۳۸۱۷و۶۳۳۲۲۹

برای ساختمان شما

رایگان

کتابچه راهنمای تهیه نقشه های ساختمانی‌را مطالعه فرمائید۷۵۶۶۵۴

مهندسی طراح

نقشه نظارت . مقاطعه.تزئینات تعمیرات‌جزئی‌وکلی

۹۷۷۵۲۳

۱ـ۳ آـ ۱۲۹

کاغذ دیواری

با نصب فوری باقساط

۷۸۱۹۷۷ و ۷۷۵۷۷۱

یك قطعه زمین ۵ تا ۱۰ هزار متری باساختمان و برق یا بدون ساختمان در منطقه صنعتی جاده کرج خریداری میشود تلفن ۴۷۴۰۶

دوزندگی دانشجویان دانشگاه

بهترین نوع دوخت را با شرایط بسیار آسان در اختیار دانشجویان عزیز قرار میدهد ـ خیابان فخررازی پلاک ۶۴ تلفن ۴۱۲۱۰

معاملات پول

پول موجود

ارزان‌شد

در مقابل اتومبیل، تلفن و خانه با ارزانترین بهره و شرایط سهل فورا وام داده میشود

۴۹۰۵۰

۴۵۰۵۷

خیابان حافظ جنب پارک‌هتل پلاک ۱۹۴ موسسه تعاون

پول شرطی با سود بانکی موجود ۸۲۲۶۵۹ و ۸۲۷۶۸۴

پول اقساطی۶ ساله‌باصل‌وفرع موجود تلفن۸۲۲۶۵۹و۸۲۷۶۸۴

فلك وام میدهد

درمقابل سپیع ارزنده ملک فورا وام میدهد تلفن ۷۶۵۷۴۵

پول تومانی دو شاهی

همیشه موجود ۸۲۸۰۹۰

پول‌شرطی با سودبانکی موجود ۶۲۰۴۹۲

خانه پول ـ فرح شمالی مرکز معاملات پول تهران ۷۷۱۳۸۸

پول سود ۱۰٪ ۶۶۲۰۲۰ از یك میلیون ریال ببالا موجود پاکپور ۶۶۶۲۶۳ و ۶۶۰۲۰۰

وام درمقابل

اتومبیل و تلفن و مبیع

۸۲۸۷۲۸

برای وام گرفتن وگروگذاشتن روی اتومبیل و تلفن و ملک خود با تلفن ۴۴۳۰۴ تماس بگیرید .

۲ـ آـ ۱۲۸۰

پول‌موجود تلفن۸۳۲۰۱۰

پول‌ه‌ر۱ شاهی۶۲۴۸۷۳

مورد نیاز

پول نیازمندیم ۸۲۶۲۳۰

اشخاصیکه پول راکد دارند برای بکار انداختن سرمایه‌خود با تلفن ۴۴۳۰۴ تماس بگیرند

پول نیازمندیم ۸۳۷۶۸۴

پول نیازمندیم ۸۳۲۰۱۰

قبوض

فرش پارسا

قبوض فرش طلا جواهر بانک کارگشائی به قیمت عادلانه خریداریم دربرابر قبض شماوام بیدهیم چهارراه گمرک شاهپور نبش کوچه باغ وزیر دفترتلفن ۵۳۰۱۸۰ و ۵۳۷۰۶۰

قبوض مرحله سوم اصلاحات ارضی بیواسطه خریدار پاکپور ۶۶۰۲۰۰ و ۶۶۲۲۶۳ و ۶۶۴۶۱۸

خریدار قبوض عباس‌آباد بدون کارمزد پاکپور ۶۶۲۲۶۳ و ۶۶۰۲۰۰

اوراق قرضه ۷ ساله فوری‌خریداریم۶۲۰۴۹۲

موسسه تك

صددرصد قبوض مرغ ـ طلا ـ جواهر بانک کارگشائی را خریدار است و بازاد ارزیابی قبوض شماوام بیدهد خیابان شاه روبروی‌بانک‌ملی بازرگانان تلفن ۴۵۱۶۸ و ۶۶۲۴۵۹

استخدام

بنیاد نیکوکاری والاحضرت شاهدخت شمس پهلوی

پزشک متخصص اطفال جهت کادر درمانی خود برای صبحها استخدام مینماید .

از متقاضیان تقاضا میشودبا تلفن ۴۱۶۹۱ تماس بگیرند .

یکنفر پزشک ـ یکنفر بهیار‌مورد نیاز است تلفن ۵۳۶۵۸۷

۱۵ نفر دیپلمه

پس از دیدن یکدوره یکماهه کارآموزی حسابداری،دفترداری دفترداری دوبل مشغول بکار خواهند شد تلفن ۳۱۴۰۴۰

۴ـ۱ آـ ۱۲۲۰

آگهی استخدام مترجم

سازمان صنایع نظامی برای خدمت در منطقه پارچین (۴۰ کیلومتری شمال شرقی‌تهران) یکنفر مترجم زبان فرانسه با مدرک تحصیلی دیپلم و یا لیسانس به عنوان کارمند پیمانی استخدام مینماید . داوطلبان میتوانند به آدرس سلطنت‌آباد ـ سازمان صنایع نظامی ـ کمیته طرح شیمیائی مراجعه نمایند.

دستگاه اجرای طرح شیمیائی جدید

به تعدادی کارگر خیاط زن و مرد ماهر نیازمندیم محل‌کار خیابان ایرانشهر شمالی پلاک ۲۶۰ تلفن . صبحها ۸۲۸۳۱۹ عصرها ۸۳۸۱۶۷

انتخاب

مشاور بیمه

افرادیکه طالب شغلی ابرومندو درآمدی سرشار با یکصد هزار ریال درماه میباشنددرصورتیکه واجد شرایط زیر هستند

خوش پوش ـ پر انرژی ـ اجتماعی ـ سن ۳۰ به بالا تحصیلات عالی .

با در دست داشتن دو قطعه عکس‌ویکبرگ رونوشت‌شناسنامه بنشانی زیر مراجعه فرمایند.

جاده قدیم شمیران ـ روبروی سینما ریولی ـ مزینی شماره ۲ امین نماینده کل شرکت سهامی بیمه ایران

۳ـ۱ آـ ۱۰۹۴

شرکت تجارتی احتیاج بیک دوشیزه یا بانوی ماشین‌نویس تمام وقت با حقوق مکفی دارد تلفنهای ۳۱۰۹۱۶ و ۳۱۵۸۷۱ میدان بهارستان اول خیابان اکباتان شماره ۱۹

۴ـ۱ آـ ۱۲۱۸

آگهی استخدام

یک نفر مهندس راه‌ساختمان که ده سال تجربه در امور اجرائی داشته باشد استخدام میشود به تلفن ۶۶۳۶۲۹ تماس بگیرید.

۳ـ۱ آـ ۱۱۹۷

بچندنفر کارگر کمدساز و جوشکار استین لس‌ـ استیل نیازمندیم‌واجدین شرایط‌به آدرس : کیلو متر ۱۶ جاده مخصوص کرج کارخانه وارکو مقابل پمپ‌بنزین مراجعه فرمایند .

بتعدادی چرخکار مرد

یا زن واطوکار زن که بدوخت لباس بچه‌گانه آشنائی کامل داشته باشند با حقوق مکفی نیازمندیم تلفن ۳۹۱۰۱۴

۲ـ۱ آـ ۱۲۵۰

کار و اموزش

۲۵نفر علاقمند به کار رادیو . تلویزیون . نقشه‌کشی . برق . مشاروقوی و ۲۰ نفرعلاقمند به ماشین نویسی پس از یکدوره کوتاه‌آموزش به کار مشغول میشوند پهلوی نبش بهرامی تلفن ۴۹۴۹۴

تعدادی کارگر جوان

جهت موسسه تولیدی مورد احتیاج است متقاضیان‌حداقل گواهینامه کلاس ششم ابتدائی ومعافی دائم داشته باشند به تلفنهای شماره ۹۵۲۶۶۶ و ۹۶۰۹۹۶ مراجعه نمایند .

۲ـ۱ آـ ۷۷۱۰

نقشه‌کش

دونفر نقشه‌کش با تجربه در امور راهسازی وبلسازی جهت خدمت در تهران مورد نیاز است . تلفن ۸۲۸۰۴۳

۲ـ۱ آـ ۲۹۰۳

بیکنفر خدمتکار با سابقه که از عهده نگهداری دو کودک ۶ و یک ساله برآیدنیازمندیم‌خیلی فوری تلفن ۷۷۵۰۲۱

۳ـ۱ آـ ۱۱۶۹

آگهی استخدام

شرکت سکوساز

سه‌نفر مهندس فارغ‌التحصیل دانشگاه های ایران یا خارج را برای اشتغال تمام وقت در دفترفنی‌تهران‌استخدام‌مینماید.

از داوطلبان خواهشمند است‌اطلاعات زیر را به آدرس صندوق پستی ۱۳۰۷ با ذکر جمله « درخواست استخدام » برروی پاکت ارسال دارند .

ـ مدارک تحصیلی .

ـ سابقه کار در رشته محاسبات فنی ومقاومت‌مصالح

ـ سن .

ـ آشنائی بزبان خارجه .

ـ حداقل‌حقوق‌درخواستی.

ـ نشانی دقیق‌باشماره‌تلفن.

متمنی است از مراجعه مستقیم قبل از دریافت‌دعوتنامه خودداری شود .

۲ـ۱ آـ ۷۶۶۸

چندنفر ویزیتور

باحداقل ۲ سال سابقه کار خوش‌برخورد و حداقل ۲۵ سال سن با حقوق ثابت و مزایای خوب برای تکمیل کادر بازار یابی استخدام میشوند خیابان قدیم شمیران ایستگاه موارضی‌پلاک۶۳۷شرکت‌امداد اتومبیل در ایران از ساعت ۹الی ۱ و ۵ الی۷٫۵بعدازظهر

آـ ۱۲۴۲

بانوئی آشپزکه خانه‌داری بداند شبانه روز مورد نیاز است تلفن ۷۵۶۴۰۶

آـ ۱۳۰۹

آگهی استخدام

شرکت ایران کالیفرنیا احتیاج به دونفر با شرایط زیر برای خدمت در خوزستان دارد :

۱ـ یکنفر سرپرست‌باتجربه برای‌کارهای‌سنگین‌خاکبرداری ساختمانی قادر به‌اداره‌فعالیت رانندگان ماشین های سنگین‌و کارکنان سرویس و تعمیرات و درک نقشه و طرح تبعه ایران سن بین ۳۵ تا ۴۵ سال ـدر اختیار داشتن‌برگ‌پایان خدمت نظام‌وظیفه ویا معافیت‌ازخدمت آشنائی به زبان انگلیسی مرجح خواهد بود .

۲ـ یکنفر سرپرست کارگاه تعمیرات ماشین‌آلات کشاورزی وساختمانی قادر به اداره فعالیت کارکنان فنی و غیر فنی کارگاه تبعه ایران سن بین۳۵ تا ۵۰ سال ـ در اختیارداشتن برگ پایان خدمت نظام‌وظیفه ویامعافیت از خدمت ـ آشنائی به زبان انگلیسی مرجح‌خواهد بود .

از واجدین شرایط تقاضا دارد مشخصات کامل خودرا با ذکر سوابق خدمتی وتجربی توسط پست به آدرس شرکت واقع در خیابان شاهرضا ـ شماره ۸۵ ارسال دارند .

آـ ۳۰۲۵

دژپاد

چندنفر کارگر خوشکار استخدام می‌کند . کیلومتر ۱۸ جاده کرج .

دژپاد

چندنفر کارگر سراج استخدام می کند . کیلومتر۱۸جاده‌کرج

دژپاد

چندنفر کارگر نازکاکار فلزی استخدام می کند کیلومتر۱۸ جاده کرج .

۲ـ۱ آـ ۱۲۹۷

چندکارگر سری دوز کاملا وارد وچند دستدوز موردنیاز است سه‌راه‌شاه‌بازارشانزه‌لیزه طبقه سوم شماره ۲۳و۲۴زنانه دوزی‌پونه .

آـ ۱۲۹۸

استخدام سکرتر

بیک سکرتر با تجربه تماموقت نیازمندیم خیابان نادرشاه‌کوچه طاهری شماره ۲۵ شرکت‌نقشه برداری اپیک تلفن ۸۳۱۵۰۵

۲ـ۱ آـ ۱۲۹۲

بچندنفر سرویس‌کار کولر آبگرمکن با سابقه و تصدیق رانندگی و یا وسیله‌نقلیه‌داشته باشند نیازمندیم موسوی تلفن ۷۶۱۱۲۵

۶ـ۱ آـ ۱ ۲۸۵

شرکت ایران ـ کامپساکس

بیک نفر جوان دیپلمه ایرانی که زبان انگلیسی را بخوبی بتواند صحبت کند و بنویسد ودارای سابقه کار درشرکت های خارجی باشد برای‌انجام کارهای اداری نیازمند است . متقاضیان واجد شرایط با دردست داشتن برگ خاتمه خدمت نظام و یامعافیت‌بخیابان عباس‌آباد، خیابان پاکستان خیابان دوم (پشت پمپ‌بنزین) پلاک ۶۶ مراجعه فرمایند .

۳ـ۱ آـ ۸۰۷۰

نمایندگی کارخانجات‌داروئی وبهداشتی جهت تکمیل کادر فروش تهران و شهرستانها به افرادی با مشخصات زیر احتیاج دارد :

حداکثر سن ۳۰ سال .

حداقل تحصیلات دیپلم‌متوسطه برگ خاتمه خدمت یا معافی دائم نظام وظیفه داشتن‌ضامن معتبر وحسن‌شهرت داشتن گواهینامه رانندگی علاقمندان با راهنمای شماره۱۵۱اطلاعات مکاتبه فرمایند .

۲ـ۱ آـ ۷۷۷۴

کادر مطب تمام وقت

بانویادوشیزه‌حداکثرتحصیلات سیکل اول تلفن ۴۷۶۴۶

آـ ۱۳۰۰

شاوب لورنس

SCHAUB-LORENZ

استخدام مینماید

۱ـ مکانیك ماشین آلات صنعتی (ماشینهای هیدرولیك) تحصیلات سوم متوسطه با ۵ سال سابقه‌کار

۲ـ برفکار درجه یك ماشین آلات صنعتی : تحصیلات حدود دیپلم با ۵ سال سابقه کار .

۳ـ چند نفر پرسکار و قالب بند : تحصیلات ششم ابتدائی با ۲سال سابقه کار .

۴ـ چندنفر گارسون مؤدب‌وفعال، باسابقه کار .

داوطلبان بایستی دارای شرایط زیر باشند . الف ـ دارای برگ خاتمه خدمت‌یامعافیت‌غیرپزشکی ب ـ حداکثر سن ۳۰ سال

خواهشمند است با در دست داشتن یك قطعه عکس به کارگزینی کارخانجات پارس الکتریك. خیابان آیزنهاور ایستگاه شاوب‌لورنس پلاک ۵۶۳ مراجعه فرمایند .

لوله بازکنی

لوله بازکنی فاضل‌آب

سرویس منظم مسعود

بلوار تلفن ۶۶۴۴۸۵

لوله بازکنی کنت با سرویس مجهز

۷۷۶۷۱۳

لوله بازکنی فاضل‌آب

۸۲۷۴۰۸

لوله بازکنی فاضل‌آب

۶۶۴۶۳۵

مقدم ۶۶۵۳۷۴

لوله باز کنی واترام ۸۳۲۰۱۰

رفع گرفتگی هر نوع لوله ساختمانی

درشهر بویژه شمیرانات با سرویس فوری منظم شرکت فنومن ۷۵۶۸۹۱

رفع گرفتگی لوله ساختمان در ۲ دقیقه سازمان تراکم تلفن ۸۸۱۶۸۱

لوله بازکنی

لوله‌بازکنی فاضل‌آب و تعمیرات ۳۰۰۰۳

رفع گرفتگی هر نوع لوله ساختمانی

پایه‌ستگاه تراکم میدان تلفن ۷۸۷۲۷

ایران فوید IRANFULD

کفپوش پلاستیک متر مربع ۱۸۰ ریال

موکت‌مترمربع ۳۰۰ریال پرده کرکره متر مربع ۴۲۰ ریال

کاغذ دیواری متری ۱۵ ریال باسهل‌ترین شرایط

تلفن ۳۱۲۴۹۵

کاغذ دیواری

کلیه تعمیرات ساختمان

تلفن ۹۷۷۵۲۳

شرکت پیرامون

نقشه ، نظارت،مقاطعه‌تعمیرات کلی و جزئی ساختمان ـ ۷۶۲۶۴۱

میشلر MISCHLER

سرما گرما و نور از کرکره چوبی میشلر مبور نمیکند پرده چوبی میشلر در عین زیبائی در مقابل‌سرقت‌مقاوم بوده و بصورت حفاظ قفل خواهد شد

BW پارکت

فرش چوبی‌ایران‌بساختمان شما جلوه خاصی می‌بخشد روی پارکت BW آتش‌سیگار جوهر اسید وسایر مواد شیمیائی اثر ندارد.نمایشگاه پارکت BW کرکره میشلر خیابان شاهرضا کوچه فتوحی تلفنهای ۸۲۹۳۹۰ و ۸۲۹۵۹۶ و ۸۲۴۳۰۷

آموزشگاهها

کلاس رقص

آموزشگاه رقص الیس

جنوب شرقی میدان ۲۴اسفند

تدریس خصوصی

تدریس خصوصی فیزیك ـ شیمی ـ ریاضی وسیله دانشجویان دانشگاه صنعتی‌اریامهر تلفن۷ـ ۹۷۲۰۰۱ داخلی ۳۳۶ رفاه دانشجویان

ریاضیات فیزیك شیمی

ششم‌توسط ناصری‌دبیرریاضی تلفن ۷۵۵۳۸۹

۲ـ۱ آـ ۱۲۸۶

دروس ریاضی ششم

رابشما یاد میدهم‌تلفن۷۸۱۷۷۶

۱۰ـ۱ آـ ۳۰۳

تدریس خصوصی پیانو (کلاسیك) ۶۲۲۸۹۶

ریاضیات . دبیرستانی‌و عالی فیزیك‌وشیمی توسط دانشجویان دختر و پسر سال پنجم فنی ۶۶۱۶۲۶

۱۰ـ۱ آـ ۱۱۹۵

تدریس توسط گروه

دانشجویان تلفن ۳۵۱۰۶۹

۳ـ۱ آـ ۲۷۰۱

پانسیون

پانسیون مریم

برای بانوان و دختران‌دانشجو جاده پهلوی بین پارکوی و هیلتون تلفن ۸۹۱۴۲۳

گمشده

کیف بغلی اینجانب بدیع‌اله شهبازی علی آبادی محتوی گواهینامه رانندگی و مدارک مفقود گردیده یابنده‌خواهشمند است بنشانی خیابان ورزش کاخ‌ورزش‌یا تلفن۳۰۳۲۹۰ اطلاع داده ومژدگانی دریافت دارد .

گواهی‌نامه پایه دو شخصی و سه فقره سفته بشماره های ۴۳۴۴۶ ـ ۳۰٫۳٫۵۱ بمبلغ ـ ۳۰۰۰۰ ریال و سفته شماره ۴۳۴۴۶۹ ـ ۲۰٫۱۰٫۵۱ بمبلغ سی‌هزار ریال همچنین سفته شماره ۴۳۴۴۷۰ ـ ۲۰٫۴٫۵۱ بمبلغ سی هزار ریال مفقود شده از یابنده تقاضا میشود بتلفن ۷۹۱۵۲۴ اطلاع داده و مژدگانی دریافت دارد .

آـ ۳۰۱۷

کیف محتوی مقداری پولو گواهینامه رانندگی بشماره ـ ۷۱۰۰۰ و تعدادی چک از شماره ۱۴۴۰۶۸ تا ۱۴۴۰۷۵ ـ حساب ۱۸۵۶ بانکملی شعبه هامبورک (بازارکمپانی)مفقود شده از یابنده تقاضا میشودبه آدرس کوچه برلن روبروی بانک‌ایران‌وخاورمیانه‌ساختمان یزدجی طبقه اول تریکوولک به ابراهیم مجمل والائی مراجعه شود .

آـ ۳۰۲۷

یک جلد پروانه کاربشماره ۱۱۸۵ متعلق به آقای کوچی‌ـ شیراتسو تبعه ژاپن بانضمام پاسپورت و پروانه‌اقامت‌نامبرده در شهرستان بابل‌مفقودگردیده است.

ازیابنده خواهشمند است‌با آدرس زیر تماس بگیرند .

شرکت نیپون‌الکتریک‌ـ خیابان پهلوی ـ اول زرتشت شماره۸ تلفن ۶۲۱۳۲۵

۳ـ۱ آـ ۳۰۵

چک شماره۳۰۸۱۷۲ ر۲۵ه ۲۰٫۲٫۵۱ از حساب جاری۸۰ بانک پارس شعبه بهبودی در وجه آقای علی‌اکبر محمودی بمبلغ ده‌هزار ریال گم شده و از درجه اعتبار ساقط است.

عباس متینی مقدم

آـ ۳۰۴۱

رستورانهای خانوادگی

رستوران یاس‌نو

فلکه دوم تهران‌پارس محل‌دنج برای خانواده‌ها دریاغ‌رستوران یاس‌نو از ۹ صبح تا ۱۱ شب

۲۰ـ۱ آـ ۷۱۸

آگهیهای متفرقه

روکار سنك

ساختمان موسسه کتا ۴۳۳۵۴

موسسه اسفالت کاری

گودرزی

جلوگیری‌ازهرنوع‌رطوبت

قلهك تلفن ۸۶۱۳۲۷

تصحیح

در آگهی استخدام (پسکستر وماشین نویس زن) که در تاریخ ۲۹٫۲٫۵۱ نام درمانگاه فردا چاپ شده بود به مزدا تصحیح میگردد .

گاز

شرکت بوتان

BUTANE بوتان

سرویس ۴۵۳۰۵۱

سرویس ۳۱۳۱۲۱

صدور کارت وتغییر آدرس ۳۱۳۱۲۱

فروش ۳۰۴۲۱۱

قبول خواستگاری از ۷ صبح الی ۹ شب

ایران‌گاز

پخش گاز

۸۲۷۱۳۱

تعمیرات

۸۲۳۰۵۱ـ۵۳

قبول سفارش همه روزه از ۷ صبح الی ۱۱ شب

نمایشگاه مرکزی خیابان شاهرضا شماره ۳۳۰

ایساگاز

۸۲۴۰۲۱

پرسی گاز

گازوسرویس

غرب خیابان پهلوی

۹۶۳۰۲۱ الی ۹۶۳۰۲۵

از ۷ صبح تا ۷ شب

شرق خیابان پهلوی

۸۲۲۰۲۵ الی ۸۲۰۰۲۱

۸۳۰۰۳۵ الی ۸۳۰۰۳۱

از ۷ صبح تا ۱۰ شب

تلفن مخصوص تعمیرات ۸۳۶۲۴۰

مجانا بیاموزیدفورااستخدام‌شوید

برای استخدام موری با حقوق مکفی باید کاری بدانید

اموزشگاه بازرگانی اقتصاد کم‌بزرگترین ومدرن‌ترین موسسه اموزشی در ایران میباشد بمنظور مساعدت بجویندگان کار و معرفی هرچه بیشتر خود بعموم بکلیه کسانیکه امروز یا فردا مراجعه نمایند

یك دوره کامل ماشین نویسی فارسی یالاتین :فترداری دوبل و حسابداری یا منشی‌گری

را درکمترین مدت مجاناتعلیم داده بجای ۲۵۰ تومان شهریه فقط ۲۰ تومان وردیه دریافت میدارد باگذراندن دوره های فوق واخذ دیپلم آنها میتوانید فورا استخدام شوید هرچه زودتر به اموزشگاه بازرگانی اقتصاد میدان فردوسی تلفنهای ۸۳۶۵۶۷ و ۸۳۶۵۶۸ و ۸۲۸۳۸۷ و ۸۲۸۳۲۶ مراجعه نمایند

ارنگ

استخدام میکند

۱ـ سرپرست طراحی ابزار باداشتن تحصیلات فوق‌دیپلم دریکی از رشته های فنی و سابقه کار در طراحی جیگ فیکسچر .

۲ـ نقشه‌کش و طراح میکانیک باداشتن تحصیلات‌حدود دیپلم متوسطه وحداقل ۲ سال سابقه کار .

۳ـ اپراتورماشین‌های آی . بی ام مدل ۲۰ـ۳۶۰ با داشتن تحصیلات حدود دیپلم متوسطه و سابقه‌کار .

آدرس : کیلومتر ۱۲ جاده کرج تلفن ۹۶۲۰۳۱

پرستار بچه

بانو یا دوشیزه تحصیل کرده برای مراقبت از طفل سه‌ماهه با حقوق مکفی و مزایای‌خوب بطور شبانه روزی نیازمندیم . تلفن ۷۹۶۳۶۵

آـ ۸۰۲ ۷

بیکنفر دوشیزه یا بانوی خوش‌بیان واردبامورد‌فترداری و تلفن‌چی مورد نیاز است صبحها بین ساعت ۹الی ۱۲ و بعدازظهر ساعت ۴ الی ۷ بنشانی اسلامبول ساختمان پلاسکو طبقه سوم شماره ۲۰۹ مراجعه نمایند یا با تلفن ـ ۳۰۱۳۹۶ تماس بگیرند .

۲۱ـ آـ ۱۲۴۹

آسایشگاه رضاعی نیاوران

بیك‌نفر مرد یا زن برای ماشین نویسی فارسی و بایگانی نیازمند است تلفن ۸۸۰۳۸۰

جوانی مسلط بمکاتبه‌انگلیسی تجاری و آشنا بحسابداری بطور تمام وقت‌استخدام‌میشود تلفن ۸۲۹۷۳۴

۳ـ۱ آـ ۱۲۲۸

بیك نفر كمك داروساز مرد مورد احتیاج است داروخانه آریاشهر

جوانی با تجربه که ازعهده آشپزی ورانندگی بطور کامل برآید با حقوق‌وشرایط خوب استخدام میشود تلفن۸۲۹۷۳۴

۳ـ۱ آـ ۱۲۳

Iran Hoechst AG sucht zum sofortigen Beginn eine junge Iranerin mit Abitur für eine Bürotätigkeit.
Kenntnisse der deutschen Sprache werden vorausgesetzt.
Bewerbungen erbeten unter Tel. 825041-9.

بیك راننده با سابقه ومتاهل

جهت اتومبیل شخصی‌نیازمندیم تلفن از ۴ الی ۷ بعدازظهر ـ ۷۵۶۶۳۶ ـ ۸۳۱۶۸۷

آـ ۷۸۹۴

ازساعات بیکاری خوداستفاده‌کنید

بچند نفردوشیزه و بانو برای‌فروشندگی نیازمندیم آدرس:عباس‌آبادروبروی پمپ بنزین شماره ۲۳۳ تـلفن ۶۲۷۴۹۷ شرکت ماریه

به‌یك نفر کارگر قالب ساز استادکار که وارد وباتجربه‌باشد نیازمندیم لطفا با تلفن ۵۳۵۳۲۰ تماس بگیرید .

بچند نفر مونتاژ نئون نیازمندیم تلفن۳۱۹۷۳۵

به تعدادی طبیب ، ماما، بهیار نیازمندیم درمانگاه سلسبیل تفن ۹۶۳۱۹۵ و ۹۵۲۸۳۴

جویای کار

دوشیزه تلفنچی واردبماشین نویسی فارسی از ۸ صبح تا ۴ بعداز ظهر جویای کار است‌با راهنمای شماره ۱۴۸ روزنامه اطلاعات تماس بگیرید با تلفن ۳۱۱۲۳۱

جوانی ۲۲ ساله با سواد ، متاهل،خدمت کرده باگواهینامه جویای کار میباشد تلفن ـ ۳۱۱۲۳۱ راهنمای۱۵۵اطلاعات

آـ ۲۹۸۳

جویای کار

مهندس ساختمان برای‌فعالیت ساختمانی در نواحی جنوب بندرعباس حاضر بهمکاری میباشد تلفن ۹۶۲۷۴۶

آـ ۳۰۳۵

دوشیزه ایرانی که سابقه پرستاری داردشبانه‌روزجویای کار است راهنمای۱۵۳روزنامه اطلاعات تلفن ۳۱۱۲۳۱

۲ـ۱ آـ ۲ ۹۶۳

جوانی آشنایی بزبان آلمانی با معلومات ششم متوسطه هنرستان و گواهینامه رانندگی بامعافی خدمت ۳۵۶۴۳۸

۲ـ۱ آـ ۲۹۹۱

آماده کار

پزشک عمومی صبحها آماده کار در یکی‌ازشرکتهای‌داروئی یا موسسات خصوصی‌میباشد. راهنمای ۱۵۴ اطلاعات تلفن ـ ۳۱۱۲۳۱

۲ـ۱ آـ ۲۹۷۱

جوانی آرشیتکت

شهرساز دیپلمه ازپاریس‌آماده کار است تلفن ۹۵۷۷۲۰

آـ ۳۰۶۳

جوانی مودب دیپلمه‌وگواهینامه رانندگی‌ومعافی‌خدمت۳۵۶۴۳۸

۲ـ۱ آـ ۲۹۹۱

آموزشگاهها

کلاس رقص

آموزشگاه رقص الیس

جنوب شرقی میدان ۲۴اسفند

تدریس خصوصی

تدریس خصوصی فیزیك ـ شیمی ـ ریاضی وسیله دانشجویان دانشگاه صنعتی‌اریامهر تلفن۷ـ ۹۷۲۰۰۱ داخلی ۳۳۶ رفاه دانشجویان

ریاضیات فیزیك شیمی

ششم‌توسط ناصری‌دبیرریاضی تلفن ۷۵۵۳۸۹

۲ـ۱ آـ ۱۲۸۶

دروس ریاضی ششم

رابشما یاد میدهم‌تلفن۷۸۱۷۷۶

۱۰ـ۱ آـ ۳۰۳

تدریس خصوصی پیانو (کلاسیك) ۶۲۲۸۹۶

ریاضیات . دبیرستانی‌و عالی فیزیك‌وشیمی توسط دانشجویان دختر و پسر سال پنجم فنی ۶۶۱۶۲۶

۱۰ـ۱ آـ ۱۱۹۵

تدریس توسط گروه

دانشجویان تلفن ۳۵۱۰۶۹

۳ـ۱ آـ ۲۷۰۱

پانسیون

پانسیون مریم

برای بانوان و دختران‌دانشجو جاده پهلوی بین پارکوی و هیلتون تلفن ۸۹۱۴۲۳

گمشده

کیف بغلی اینجانب بدیع‌اله شهبازی علی آبادی محتوی گواهینامه رانندگی و مدارک مفقود گردیده یابنده‌خواهشمند است بنشانی خیابان ورزش کاخ‌ورزش‌یا تلفن۳۰۳۲۹۰ اطلاع داده ومژدگانی دریافت دارد .

گواهی‌نامه پایه دو شخصی و سه فقره سفته بشماره های ۴۳۴۴۶ ـ ۳۰٫۳٫۵۱ بمبلغ ـ ۳۰۰۰۰ ریال و سفته شماره ۴۳۴۴۶۹ ـ ۲۰٫۱۰٫۵۱ بمبلغ سی‌هزار ریال همچنین سفته شماره ۴۳۴۴۷۰ ـ ۲۰٫۴٫۵۱ بمبلغ سی هزار ریال مفقود شده از یابنده تقاضا میشود بتلفن ۷۹۱۵۲۴ اطلاع داده و مژدگانی دریافت دارد .

آـ ۳۰۱۷

کیف محتوی مقداری پولو گواهینامه رانندگی بشماره ـ ۷۱۰۰۰ و تعدادی چک از شماره ۱۴۴۰۶۸ تا ۱۴۴۰۷۵ ـ حساب ۱۸۵۶ بانکملی شعبه هامبورک (بازارکمپانی)مفقود شده از یابنده تقاضا میشودبه آدرس کوچه برلن روبروی بانک‌ایران‌وخاورمیانه‌ساختمان یزدجی طبقه اول تریکوولک به ابراهیم مجمل والائی مراجعه شود .

آـ ۳۰۲۷

یک جلد پروانه کاربشماره ۱۱۸۵ متعلق به آقای کوچی‌ـ شیراتسو تبعه ژاپن بانضمام پاسپورت و پروانه‌اقامت‌نامبرده در شهرستان بابل‌مفقودگردیده است.

ازیابنده خواهشمند است‌با آدرس زیر تماس بگیرند .

شرکت نیپون‌الکتریک‌ـ خیابان پهلوی ـ اول زرتشت شماره۸ تلفن ۶۲۱۳۲۵

۳ـ۱ آـ ۳۰۵

یاماها

شورو نشاط به خانه ها میاورد

YAMAHA

پیانوی یاماها

شرکت بازرگانی زره

خیابان سعدی ـ جنب بانکملی

برنامه سینماها

★ **آفتاب سرخ ـ رنگی ـ چارلزبرونسون**

شهرفرنگ (۶۲۷۶۲۸) ۲۰ـ۱۱ـ ۳ـ۱۵ر۱۰ـ۳۰ر۷ـ۴۵ر۹

★ **سینما آتلانتیك تا اطلاع ثانوی تعطیل است**

★ **یك بازی پلید ـ کلینت‌ایستیوود**

رادیوسیتی (۶۱۳۲۶۹) ۲۰ر۱۱ـ۳۰ر۱۱ـ۳۰ر۳ـ۳۰ر۵ـ۳۰ر۷ـ۴۵ر۹

★ **مردیکه دوستش دارم‌ـرنگی ـ ژان‌پل‌بلموندو**

دیاموند (۸۲۸۴۰۰) ۱۵ر۱۱ـ۳۰ر۱۱ـ۳۰ر۳ـ۳۰ر۵ـ۳۰ر۷ـ۴۵ر۹

★ **کلوت ـ رنگی ـ جین‌ماندا ـ دانالدسانرلند**

شهر قصه (۶۲۷۲۹۰) ۱۱ـ۲ـ۴ـ۶ـ۸ـ۱۰

★ **شکست‌ـ رنگی ـعمرشریف ـژان‌پل‌بلموندو**

امپایر (۶۲۳۹۴۲) ۱۱ـ۳ـ۱۵ر۵ـ۳۰ر۷ـ۴۵ر۹

★ **خوب

تحقیقی تازه درباره باسواد و بیسوادان ایران

زنان ایران بیش از مردان سوادمی آموزند

درصد علاقه به سواد در بین سالمندان افزایش یافته است

در اولین سرشماری ایران که سال ۱۳۳۵ صورت پذیرفت ایران ۱۹۱۰۶۳۰ نفر باسواد داشت که نسبت به‌کل جمعیت ده ساله به بالا ۱۴٫۹ درصد آنرا تشکیل میداد . پس‌از ده سال‌تعداد باسودان به۴۶۹۴۱۰ نفر رسید که میزان باسوادی درمملکت‌به۲۸٫۱ درصد ارتقاء پیدا کرد .جمعیت ایران در فاصله‌ی این دهسال حدود۳۶ در صد افزایش داشته است که رشد بسیار سریعی بوده‌است در مقایسا دو نسبت سوادسال ۴۵ بیش از ۴۳ در صد افزایش را نشان میدهدو بدیهی‌است‌که از سال ۴۵تامروز این افزایش بمراتب بیش از رقم بالا شده است .

طبعا در جامعه‌ای که میزان بیسوادی در آن بالاست هر کوششی درجهت باسوادکردن مردم بیشتر متوجه گروههای سنی پائین‌تر است وباین ترتیب میزان سواد در میان‌افراد کم سن و سال بیش از سالمندان افزایش میگیرد . اما با برنامه های وسیع پیکار بابیسوادی درمیان سالمندان افزایش سواد در این گروه نیز چشمگیراست. در سال ۴۵ درصد باسوادان به حدود ۵۰در صد رسیده گروه سنی کمتر از بیست‌سال است .

* از مجموع باسوادان سال ۳۵ ، از هر ۱۰۰ نفر ۷۳ نفر شهری و ۲۷ نفر روستائی بوده‌اند با توجه به این نکته که در آن سال ۳۱٫۴ در صد جمعیت کشور شهر نشین و ۶۸٫۶ در صد روستانشین بوده‌اند بالابردن سطح سواددر شهر و ناچیزی آن در روستا نشان داده میشود . میزان‌سواد در نقاط روستائی از ۶ درصد سال۳۵ به ۱۳٫۷درصدافزایش یافته ودر نقاط شهری از۳۳٫۳ سال ۳۵به۴۹٫۱ درصد درسال ۴۵ تغییر یافته است . در مقایسه میزان سواد در مناطق شهری برحسب گروه های سنی ، گروه ۱۰ تا ۱۴ ساله را جلوتر از سایر طبقات سنی می بینیم که ۸۶ در صدباسواد داشته است .

اگر روال دهسال ۳۵ تا ۴۵را چه در مورد افزایش جمعیت و چه در مورد افزایش جمعیت باسواد برای دهسال‌بعدبپذیریم باید نتیجه بگیریم که در سال ۱۳۵۵ حدود ۱۰۸۶۸۵۱۳ نفر جمعیت ۵۱ ساله به بالا خواهد بود که ۷۸۴۹۸۳۳ نفرشان‌با سواد باید باشند .

جمعیت باسواد ایران درسال های ۱۳۳۵ و ۴۵ از نظر سنی جوان است و در سال۴۵جوانتر است در سال ۳۵ میانگین‌سنی جمعیت با سواد برابر با ۲۶٫۸ است و در سال ۴۵ که جوانتر میشود به ۲۴٫۳ تنزل می یابد.

در مقایسه نسبت سواد بین استانها در سال ۳۵ استان مرکزی از با سوادان بیشتری برخوردار است ، با ۳۳٫۵ در صد ،استان بلوچستان‌وسیستان کمترین نسبت را با ۶٫۵درصد باسواد تفاوت میزان سواد در نقاط شهری نسبت به نقاط روستائی بسیار زیاد است .

در سال ۴۵ نیزاستان‌مرکزی باحداکثر میزان سواد ۴۸٫۶ در صد بیشترین و فرمانداری کل ایلام با ۱۱٫۶ درصد کمترین میزان سواد را داشته است . اما در مقایسه این حداکثر و حداقل باسال ۴۵ تفاوت کمتری مشاهده می ـ شود . در سال ۴۵ حداکثر میزان‌سوادروستائی‌رافرمانداری کل سمنان داراست که۳۲٫۳ در صد روستائیان با سواد هستند و حداقل میزان سواد مربوط به استان کردستان است که از هر ۱۰۰ روستائی فقط ۷ نفر باسوادند .

۱۰۰۰ ریال بجای ۱۰ ریال

اگر آدم خوش‌بینی باشیم، باید علت جریمه شدن این اتومبیل را بحساب‌گرفتاری و یا عجله‌ای که راننده آن داشته است ، بگذاریم ، نه اینکه بگوئیم‌راننده اتومبیل، عمدا اتومبیل خود را در مقابل «پارکومتر» پارک‌کرده است بدون آنکه ،سکه‌ای در «پارکومتر» انداخته باشد ....

بهرحال آنچه مسلم‌است، راننده اتومبیل، «تاوان» بی توجهی خود را بمبلغ ۱۰۰۰ ریال ،پذیرفته است در صورتی که می‌توانست این معامله را با انداختن ۱۰ریال در «پارکومتر» به‌نفع خود، انجام دهد ...

سوژه از : شعبه اطلاعات در لاله‌زار
عکس از : معیری

معامله پایاپای افسریه بانازی‌آباد

مردم‌افسریه بااهالی نازی‌آباد میخواهند یك معامله پایاپای انجام دهند . درکوی افسریه درخت فراوان کاشته‌اندوچون شهرداری‌اجازه نمیدهدچاه‌کوی افسریه آب بدهد روی این اصل‌مردم درخواست میکنند که درختان این کوی را به نازی آباد برده و درآنجا بکارند.

مردم افسریه میگویند :

شهرداری دستور بسته‌شدن موتورخانه‌چاه‌عمیق کوی‌افسریه را داده و بمردمی که برای‌باز کردن‌چاه‌مراجعه میکنند میگوید تامین آب باوزارت اب و برق است .

مردم میگویند : پس چطور وقتی‌درچاه‌بسته میشدشهرداری مداخله کرد و حالا که می خواهند چاه‌دوباره فعالیت‌داشته باشد کار را به وزارت آبو برق حواله میدهند ؟ مردم‌کوی افسریه میگویند :

دراین کوی وجود چاه آب بازندگی مردم ارتباط دارد و بابسته شدن چاه درختان می خشکدومردم بدون آب‌میمانند.

یک خاطره

سناتور دکتر احمد سیدامامی
مرده‌ای که زنده شد

سناتور دکتر احمد ـ سید امامی

اواخر جنك جهانی اخیر بود و قشون شوروی یك قسمت از کشور ما را حتی تا تهران تحت اشغال خود قرار داده بودند ، در آن‌ایام شوم از خیابان منوچهری با اتومبیلی که میراندم بطرف خیابان فردوسی در حرکت بودم ، ناگهان یك جیپ ارتشی شوروی طرف راست خیابان با یکنفر عابرتصادف کرد و او را چند متر دورتر به طرف چپ خیابان پرتاب نمود . باکمال تعجب‌مشاهده کردم راننده مصدوم را دوباره زیر گرفت ! از این عمل فجیع که واقعا قتل‌عمدی بود بی‌اندازه متغیر شدم و جیپ را تعقیب نمودم و عده زیادی ازمردم هم‌چون شاهد حادثه بودند در عقب‌اتومبیل من فریاد زنان بطرف جیپ میدویدند تا اینکه بقسمت دیوار شمالی سفارت شوروی رسیدیم و من مقابل جیپ نگاهداشتم تا راننده نتواند فرار کند . از اتومبیل‌پیاده شدم و بطرف او رفتم‌راننده بایك قطعه‌آهنی که گویا هندل بود بطرف من آمددر این بین مردم رسیدند و راننده را به باد کتك‌گرفته بطوری که میخواستند او را بکشند . دراین حیص‌وبیص باکمال حیرت دیدم شخصی که زیر ماشین مانده‌بود و به نظر من مرده بود ارزیر جیپ بیرون آمد و فریاد کشید : من زنده‌ام . با مشاهده این‌وضع سخت‌دچار حیرت شدم و به مردم‌گفتم عابر نمرده است ولی آنها به اندازه‌ای تحت تاثیر قرار گرفته بودند که دست بر نمیداشتند و قصد کشتن راننده جیپ را داشتند همین موقع نظامیهای شوروی با صدای آژیر رسیدند و آن منطقه را محاصره کردند و مردم را متفرق کردند .

بعدا معلوم گردید اولا زنده ماندن این شخص که در واقع یکنوع معجزه به حساب می‌آمد مدیون‌شغلش می‌باشد زیرا مکانیسین بود و چون از هوش نرفته بود خود را نباخته و فورا به دیفرنسیال جیپ آویزان‌شده است ثانیا راننده یك نفر ارمنی بوده است که ازقرار معلوم بااین شخص عداوت داشته و میخواسته است با این کیفیت او را به قتل برساند .

از همه عجیب‌تر آن است که چند هفته بعد از این ماجرا مرابه شهربانی‌احضار کردند و نامه‌ای نشان دادند که از طرف سفارت شوروی نوشته بود : دکتر سیدامامی با اتومبیل شخصی خودجیپ نظامی آنها را تعقیب نموده ومردم راهم ترغیب وتحریك کرده است که راننده رابه قتل برسانند و باید تحت محاکمه قرار گیرد «نمیدانم از کجا نام‌ونشان ومشخصات اتومبیل مرا بدست آورده بودند چون‌موقعی که‌شوروی ها رسیدند و من بازار را آشفته و شلوغ دیدم محل معرکه را ترك نمودم). از جریان امر شهربانی را مستحضر ساختم و گفتم‌اولا اگر نبودم شوفر را بطور قطع مردم کشته بودند و او را نجات داده‌ام ثانیا وظیفه انسانی من بود که در این موقع مرتکب جنایت را تعقیب نمایم . چون‌شهربانی هم از قضیه کاملا مطلع‌بود صورت مجلسی به نفع من تنظیم نمودند و دیگر مزاحم نشدند .

اسفالت نمیخواهیم ... آب بپاشید !

خیابان خوش شمالی منشعب از خیابان آیزنهاور یکی از خیابان های پرجمعت تهران دارای ساختمان های ۶ـ ۵ طبقه‌ومحل سکونت‌عده‌زیادی از اهالی تهران است . این خیابان‌هنوز آسفالت نشده و باوضع چاله چوله هائی که دارد نه تنها موجب از بین رفتن وسایل نقلیه است بلکه اثر گردو خاك زیاد ناشی ازعبورخودرو ها ، صاحبان منازل و اهالی ان درمعرض گردو خاك و ابتلا به انواع بیماریها هستند .

دراینمورد بار ها بامقامات و ادارات مختلف از قبیل : شهرداری ناحیه ، اداره اسفالت ، اداره‌شهر سازی‌و شهرداری تهران مکاتبه شده که‌همگی‌بلااقدام مانده است. استدعای اهالی و ساکنان محل اینست که تازمانی که آسفالت این خیابان انجام پذیرد دستورداده‌شود ماشین های‌آب‌پاش شهرداری‌روزانه دو مرتبه این خیابان را آب‌پاشی کنند بعلاوه تعیین کنند بالاخره درچه تاریخی اقدام بجدول سازی واسفالت و نصب چراغ برق در این خیابان‌و خیابان فرصت‌غربی خواهد شد .

در مقصودبیك از مردم متوقع نباشند !

درجنوب‌شرقی میدان‌تجریش شهرداری اقدام به ساختمان چند دستگاه آبریزگاه‌و یك دستشوئی کرده است ، در دستشوئی مغازه‌داران بجای دست‌وروشستن سبزی‌و میوه می شویند و مستراح ها نیز چون منبع‌ندارد هرچند روز یکبار سرریزآنرا درروخانه باز میکنند و درنتیجه بوی تعفن‌همه جا را میگیرد.

آقای‌ثقفی ساکن مقصودبیك میگوید:وقتی شهرداری خود چنین میکند دیگر از ما مردم چه توقعی میتوان داشت و بهرحال‌پیشنهاد ساکنان محله مقصودبیك آنست که برای رفع این ناراحتی شهرداری فورا اقدام کند .

فروشندگان فرش باید اتحادیه داشته باشند

اتحادیه صنف فرش‌فروش تهران باید تشکیل شود ، مشکلاتی را که در بازار فرش وجود دارد تنها در صورت بوجود آمدن یک مرکز صنفی می توان از میان برد .

فروشندگان‌فرش می گویند:

آقای حسین‌قاسمیه

یکی از درد های اجتماعی ما آنست که هنگام وصول‌مطالبات خود با مشکلاتی روبرو میشویم و نمی توانیم‌افرادخوش حساب وبدحساب را از همدیگرتفکیک کنیم . آقای حاج حسین‌قاسمیه مدعی است که در حال حاضر قسمت مهمی از سرمایه فرش فروشان‌دردست بدهکاران‌است واین‌خودموجب‌ازمیان‌رفتن بازار فرش میشود .

آقای باقر عهدی فرش‌فروش دیگر میگوید : پشم باید

آقای باقر عهدی

استاندارد شود . این فرش فروش عقیده دارد که صنف فرش فروش‌باید با کمک دولت در استرالیا، افریقاو در ممالکی غیر از اروپا بازارفرش بدست آورد و با مرغوب کردن نوع پشم ، فرش ایران رااستاندارد کند .

حسین شهلائی میلانی

آقای‌حسین شهلائی‌بااستاندارد فرش در ایران مخالف است و می گوید اجرای این تصور در ایران غیر عملی است وبه امر فرشبافی در نقاط مختلف‌ایران صدمه میزند .

بدنیست بدانید

★ شادروان سناتور یدالله دهستانی پنج پسر داشت‌بنام های : محمد ،احمد ،عبدالوهاب ، علی اکبر ،عبدالعلی‌و هفت‌دختر :خانم‌فاطمه (همسر افشار) خانم زهرا « همسر رضائی »،خانم عفت «همسر امیر مسعود دهستانی » ، خانم فرح‌دخت «همسر محمد رضوی» ،خانم هما « همسر حسن‌بهرامی »،خانم قمریا ویکتور « همسر دکتر احمد رفیعی نماینده مجلس شورای ملی » ـخانم مهری«همسر دکتر ایرج زاهدی ».

مهندس عبدالعلی دهستانی یکی از فرزندان‌مرحوم یدالله دهستانی در دو دوره نماینده مجلس شورای ملی بودو سالهاست استاندار می باشد . او ۲۹ سال قبل‌با خانم حشمت صاحب جمع ازدواج کرده‌و اینك سه فرزنددارد .

★ مهندس اسکندر فیروز نماینده اسبق مجلس شورای ملی‌و معاون کنونی‌وزارت کشاورزی پسر سرلشگرفیروز سناتور اسبق وخواهرزاده سناتور مهدی نمازی وداماد مرحوم حسین علا نخست‌وزیر اسبق است . دخترداائی او همسر مهندس مهدی شیبانی استاندار مازندران است . خانم صفیه فیروز مادر آقای اسکندر فیروز است .

★ دکتر غلامرضا عدل نماینده تبریز در مجلس شوری‌ملی برادر سناتور پروفسور یحیی‌عدل‌و برادر همسر حبیب نفیسی ومحمدولی‌فرمانفرمائیان است. او ۶۳سال دارد ، در ۳۱ سالگی‌باخانم اعظم‌پناهی دختر مرحوم منصورالدوله ازدواج کرد و اکنون‌دودختر و یك پسر دارد .

دکتر غلامرضا عدل درادوار ۱۹ـ۲۰ـ۲۱ـ۲۲ـ۲۳ بنمایندگی مردم تبریز در مجلس شورای ملی انتخاب شده‌است .

آگهی مناقصه شماره ۸

نیروی هوائی شاهنشاهی تعدادی کفش کار کتانی مورد نیاز خود را ازطریق مناقصه خریداری مینماید . پیشنهاد دهندگان می‌توانند با مراجعه بستاد فرماندهی نیروی هوائی (خیابان فرح‌آباد) و دریافت برگ شرایط و مشخصات پیشنهادات خود را برطبق مفاد مندرج در برگ شرایط تنظیم نموده و تا ساعت ۱۳ روز سه‌شنبه ۱۹٫۲٫۵۱ بدفتر آجودانی‌کل ستاد فرماندهی تسلیم نمایند . م‌الف ۸۳۶

نیروی هوائی شاهنشاهی
۱ـ۲ ۱ـ۵۲۰۲

اطلاعات دختران وپسران روزهای یکشنبه منتشر میشود

انستیتو گوته تهران

بدینوسیله به اطلاع می‌رساند که سخنرانی مربوط به آثار توماس‌مان که قرار بود امروز برگزار گردد به بعد موکول می‌گردد .

اعزام محصل بانگلستان وراهنمائی بیماران

تحت نظر راهنمایان مجرب با شرایط سهل

خیابان خیام ـمقابل کاخ‌اقتصادساختمان توسل اتاق۳۱
آ ـ۳۰۱۹

مؤسسهٔ انتشارات امیرکبیر

سرگذشت
حاجی بابای
به تصحیح:
سید محمد علی جمال‌زاده
اصفهانی

قابل توجه داوطلبان‌شرکت‌درمسابقه ورودی دورهٔ عالی تحصیلات مکاتبه‌ای

آموزگاران دیپلمه روستا هاوبخش هاکه داوطلب تحصیل در دوره عالی از طریق واحدآموزش مکاتبه‌ای دانشسرای عالی سپاه دانش هستند می توانندبامراجعه به اداره آموزش‌وپرورش شهرستان مربوط دفترچه راهنمای شرکت در مسابقه‌ورودی وشرایط تحصیل درایندوره را به‌رایگان دریافت دارند . اوراق مخصوص ثبت نام‌برای شرکت در مسابقه علاوه بر آنکه‌ضمیمه دفترچه می‌باشد بمقدار کافی در اختیار ادارات مذکور گذارده شده‌است.

دانشسرای عالی‌سپاه‌دانش
آ ـ۷۸۳۶

گروه فرهنگی هدف

یکدوره کلاسهای فشرده کنکور (پزشکی فنی ـ کشاورزی ـ علوم) با ۱۵۰ جلسه درس ودریافت ۲۰۰۰ ریال برای دانش آموزانی که در خرداد فارغ‌التحصیل می‌شوند از ۲۷ خرداد تشکیل میدهد

برنامه این کلاسها تستی است واز داوطلبان امتحانی نظیر آنچه در مسابقات دانشگاهها انجام می شود بعمل آورده‌و بوسیله ماشین های (I.B.M) تصحیح‌و نتیجه رااعلام‌خواهدنمودداوطلبان شهرستانی می توانند مبلغ ۲۰۰۰ ریال بحساب شماره ۱۷۹ بانك صادرات شعبه شماره ۹۳۵ تهران خیابان پهلوی واریز نموده و فیش آن را بانضمام سایر مشخصات ورشته تحصیل به آدرس زیرارسال دارند.

خیابان پهلوی جنب کلانتری مرکز دبیرستان شماره ۱
هدف تلفن ۶۶۶۸۲۳ ـ ۶۶۱۶۷۹

KOMATSU
D75S-2

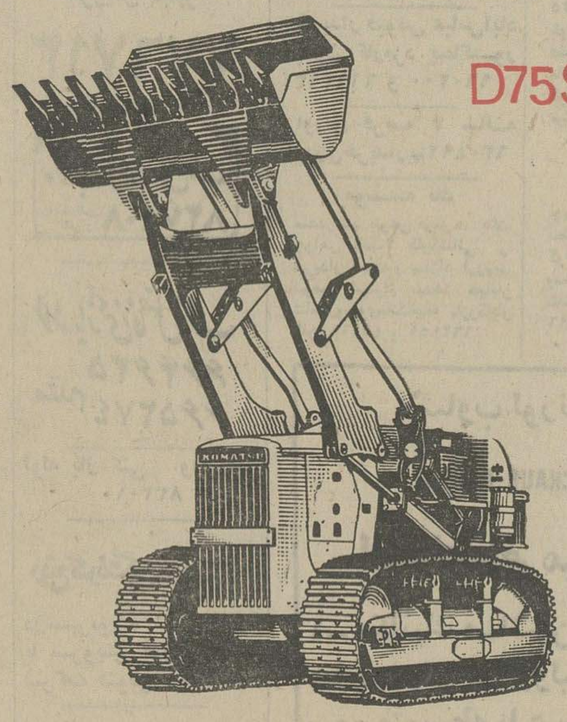

لودر دی ۷۵ اس کوماتسو
بقدرت ۱۷۵ اسب
بابیل بغل خالی کن بگنجایش ۲ متر مکعب
نماینده انحصاری در ایران . شرکت هاماراگ با مسئولیت محدود
تهران ـ خیابان تخت طاوس شماره ۵ ساختمان آرک
تلفنهای ـ ۹۹ ـ ۸۳۳۲۹۸ و ۲۶ ـ ۲۵ ـ ۸۳۲۱۲۴

یادداشت‌های سیاسی روز

عراق و مناسبات سیاسی یکجانبه !

★ رهبران بعثی بغداد که ناشی گری آنان در عرف دیپلماسی بی سابقه نیست اخیرا به‌اقدام مقتضحانه‌دیگری دست زده‌اند که اینک نقل قول محافل سیاسی‌خاورمیانه است. ناشی گری بی سابقه دیگر بغداد بموجب گزارش روزنامه فاینانشال تایمز از این قرار است که دولت عراق پس از آنکه از فشار های خود بر دولت سلطان نشین عمان در برقراری روابط سیاسی و تاسیس سفارت‌در مسقط‌نتیجه نگرفت تصمیم به اعلام برقراری مناسبات سیاسی با عمان‌بطور یکجانبه گرفت و در مقدمه این تصمیم بدون دعوت قبلی، یکی از دیپلمات های خود رابعنوان سفیر عراق رهسپار مسقط‌کرد تا مقامات دولت مسقط را در مقابل عمل انجام شده قراردهد اما مقامات دولت مسقط ضمن پذیرائی از سفیر اعزامی بغداد بطور مودبانه باو گفتندکه در حال حاضر عمان کادر سیاسی لازم برای تاسیس سفارت در بغداد را ندارد و از این‌رو فعلا تا اطلاع ثانوی از برقراری روابط سیاسی با بغداد معذور است .

عربستان‌واتحادیه‌امارات

منابع ذینفع گزارش های‌غیر رسمی هفته گذشته را دائر بر- اینکه اتحادیه امارات خلیج - فارس تصمیم به مسکوت‌گذاردن توافق مربوط به بر قراری روابط سیاسی با اتحادشوروی گرفته، نه تکذیب و نه تایید میکنند . اما فاینانشال تایمزلندن در بحث در اطراف این شایعه مینویسدکه توافق شیخ‌زائدبن سلطان‌آل نهیان‌حکمران ابوظبی ورئیس‌اتحادیه امارات‌باشوروی سبب پیچیدگی روابط اتحادیه با همسایه‌اش عربستان‌سعودی گردیده و از پادشاه عربستان نقل‌قول‌کرده است‌چنانچه‌اتحادیه امارات به برقراری مناسبات با شوروی تصمیم گیرد ،عربستان بهیچوجه آماده حل اختلافات خود با ابوظبی بر سر مالکیت برواحه بوریمی نیست .

مالکیت برواحه بوریمی که «بهشت» شبه جزیره‌عربستان و صحاری داغ آن‌عنوان‌دارد سال های سال است که مورد اختلاف‌عربستان و ابوظبی‌است و از همین رو عربستان هنوز اتحادیه امارات را به رسمیت نشناخته .

مذاکرات هندو پاکستان

★ محافل سیاسی تهران باعلاقمندی پیشرفت مذاکرات هند و پاکستان را که‌باهدف تهیه مقدمات ملاقات‌رهبران دوکشور اینک در اسلام‌آباد جریان دارد دنبال میکنندوبه آینده و نتایج مذاکرات برزیدنت بوتو و بانو گاندی چشم امید دوخته‌اند . از گزارش های واصله چنین برمیاید که تهیه مقدمات این ملاقات وارد مراحل کاملا جدی شده و مقامات‌پاکستان پذیرائی گرمی از هیئت‌هندی که اینک در اسلام آباد بسر میبرد بعمل می‌آورندو جنگ تبلیغاتی میان دو کشور خاموش شده‌وحملات‌تبلیغاتی بیشتر جنبه « گله» بخود گرفته است . پاکستان در قبال اظهارات اخیر نخست وزیر هند دائر بر اینکه « چنانچه اطمینان حاصل کند » بار دیگر مورد حمله قرارنخواهدگرفت روابط‌میان هند و پاکستان بحال عادی بازخواهد گشت بطورمودبانه پاسخ و پیشنهاد داده حال که تلاش هائی برای تجدید روابط میان دو کشوربعمل می‌آید حداقل از عنوان مطالبی که موجبات‌پیچیدگی های بیشتری رافراهم آورد خودداری شود .

ایران و سوریه

● در دمشق‌حسین‌منتظم کاردار جدید ایران که اواخر فروردین‌ماموریت‌خود را آغاز کرد با مقامات‌وزارت خارجه سوریه هفته گذشته ملاقات هائی بعمل آورد . روابط ایران و سوریه که از چندین سال قبل بسطح کاردار تنزل یافت اینک روبه بهبودی و گرمی بیشتری میرود و توسعه مبادلات تجاری از جمله تحولات اخیر این روابط است .

دیپلمات انگلیسی در تهران

★ دونالدهاولی سفیر انگلیس‌در سلطان نشین‌عمان در راه بازگشت به مسقط از لندن و پس از سه روز دیدار خصوصی از تهران رهسپار محل ماموریت خود شد. سفیر انگلیس درمسقط یکی از کارشناسان امور خلیج فارس بشمار میرود که اخیرا کتابی تحت عنوان کشور های متصالح کناره دریای عمان نوشته که قسمت قابل توجهی از آن به معرفی عمان اختصاص یافته است.

درجلسه دیشب فراکسیون اکثریت انجمن شهر، گفته‌شد:

دراداره شهر سازی، مردم را معطل می کنند

★ سوخت کارخانه برق آلسوم عوض میشود
★ موسسات مزاحم‌را بایدبه خارج شهر انتقال داد

در جلسه دیشب فراکسیون اکثریت انجمن شهر تهران ، تغییرات‌معاونان شهرداری،ترافیک تهران ، زیباسازی و آلودگی‌هوا مطرح شد. در همین جلسه چند پیشنهاد در گزارش شهرداری‌که در دستور انجمن‌بود موردبررسی قرار گرفت .

مشکل ترافیک

در آغاز نامه شهردار مبنی به تغییر و جابجا شدن دو تن از معاونان شهرداری خوانده شد . و معاون شهرداری در پاسخ آقای فلاح پیرامون ترافیک و مشکلات ناشی از آن گفت :هنوز تصمیمات قطعی و عملی در خصوص ترافیک تهران از طرف مسئولان اتخاذ نشده است.

زیبائی شهر

آقای رستگار پیرامون زیبائی تهران و مساله‌نماسازی درخیابان ها صحبت کرد.ناطق‌ضمن اشاره به ساختمان شمس‌العماره در ناصرخسرو و چندساختمان دیگر بدون نماسازی در شاهرضا ، درخواست کرد تا به این گونه ناهنجاریها توجه شود. آقای همایونی گزارش اقدامات خودرا در کمیسیون رفع مزاحمت بیان داشت و اظهارکرد که مردم‌تهران ازسروصدای‌کارگاهها ،گاوداریها، مرغداریها شکایات زیادی به‌این کمیسیون کرده‌اند که‌تحت‌رسیدگی است.

موسسات مزاحم

رئیس کمیسیون رفع مزاحمت انجمن شهر اعلام داشت که‌باید با اقدامات‌شهرداری کلیه‌موسسات گاوداری ، مرغداری، کارگاههای مزاحم باید به حومه‌تهران انتقال داده شود. آقای علی یزدان‌منش دراین‌مورد توضیحاتی داد.

مردم معطل میشوند

دربنجا ، خانم سمیعی پیرامون کندی رسیدگی به کار مردم در اداره شهرسازی مطالبی گفت و اظهار داشت که مردم در واحد های شهر سازی معطل میشوند و برای گرفتن پروانه ساختمانی‌باید مدتی باین واحدها رفت و آمد کنند.

سپس آقای پیرزاد در مورد مشکلات کار صاحبان صنایع که در نقاط مختلف تهران مستقرند مطالبی گفت و به نحوه وصول عوارض ازاین واحدها ایراد گرفت.

آلودگی هوا

آقای الیاسوند از آلودگی هوا سخن گفت وافزودکه دودکارخانه «برق آلستوم» اسباب ناراحتی مردم را فراهم آورده و هوا را مسموم کرده است .

معاون شهردار درپاسخ ، ضمن تائید گفتار آقای الیاسوند ،مژده داد که بزودی سوخت کارخانه برق آلستوم ، عوض خواهد شد واین مساله در شهرداری تحت بررسی و رسیدگی است.

بدنبال طرح مساله آلودگی هوا، آقای شاهرخشاهی در باب عدم اجراء دقیق دستورات شهرداری در بعضی از نواحی و بی‌اطلاعی مامورین از تصمیمات شهرداری، سخنانی، ایراد کرد که ازطرف آقای شیخ‌بهایی ، پاسخهای لازم داده شد.

بهره برداری از مسیل

در این موقع فراکسیون برنامه کار و دستور انجمن شهر رامورد رسیدگی قرار داد و پیشنهادخرید ماشین‌آلات سنگین جهت اسفالت مطرح شد و مورد موافقت قرار گرفت.

جانوردریائی ناشناس درآبهای کارون

خرمشهر خبرنگار اطلاعات یک نوع جانور دریائی ناشناس در کارون صید شده که حتی سالخوردترین افراد نیز مشابه آنرا تاکنون ندیده‌اند .

این جانور آبی که در خرمشهر از امواج‌کارون گرفته شده است دارای ۸ نیش یا شاخک میباشد و دو شاخک بزرگ که در روی سر او بچشم میخورد مانند اره دارای دندانه‌های تیز و برنده‌ای است در انتهای دونیش بزرگ خار های تیزی وجود دارد سرجانور در انتهای نیش ها قرار گرفته و در آن‌چشم و دهانی وجود ندارد .

پوست برجسته‌ای شبیه «کرکودیل» اندام این حیوان دریائی را پوشانده .

خبرنگار ما گزارش داد که با پیدا شدن این جانور شناگران خرمشهری احتیاط بیشتری نشان میدهند . هنوز معلوم نشده که این جانور آبی آیا خطری هم دارد و نیش او زهرآلود میباشد یانه . قرار است جانور مزبور برای تشریح و شناخت هویت در اختیار متخصصین گذارده شود .

سوسیس‌های ایرانی سردرد نمی‌آورد!

افزودن ترکیبات نیتریت و نیترات از جمله « نیترات‌سدیم» به محصولات گوشتی از نظر بهداشت عمومی نه تنهامناسب نیست بلکه مضر است .

این موضوع در قطعنامه اخیر کمیته بهداشتی مشترک‌سازمان های بهداشت جهانی و خواربار کشاورزی ماموربررسی‌بهداشت گوشت که از ۲۱ تا۲۶فروردین در لندن ، تشکیل گردید ، اعلام شده‌است .

دکترعلومی متخصص‌تغذیه، رئیس سازمان گوشت کشور و نماینده ایران در کمیته یاد شده با اشاره به قطعنامه اخیر کمیته بهداشت جهانی و اظهار نظر دو پزشک امریکائی مبنی براین که مصرف سوسیس‌سر درد ایجاد میکند اعلام داشت :

«سازمان بهداشت جهانی به دنبال صدور این قطعنامه به کلیه کشور ها منجمله ایران توصیه کرد که‌ازمصرف‌ترکیبات نیترات در مواد گوشتی‌خود- داری کنند . قطعنامه کمیته مزبور به امضاء ۴۲ نفر از کارشناسان معروف غذائی جهانی که در این کمیته‌شرکت جسته‌بودند ، رسیده‌است . »

سوسیس وسردرد

پزشکان متخصص اعصاب در مورد روابط سوسیس وسر درد اظهارنظر کردند که‌تاکنون در ایران بابیماری که‌بواسطه خوردن سوسیس مبتلابه‌سردرد شده باشد روبرو نشده‌اند.

پزشکان مزبور همچنین‌خاطر- نشان ساختند که امکان بروز سر درد براثر موادی که ترکیبات شیمیائی داشته باشد وجود دارد.

بررسی اداره نظارت

بطوری که کسب اطلاع شد اداره نظارت برمواد خوراکی‌و غذائی بدنبال انتشار نظریه پزشکان امریکائی بررسی لازم را پیرامون ترکیبات گوشتی، آغاز کرده‌است .

نظریه کالباس سازان

انتشار خبر مربوط به زیان سوسیس برای تولیدکنندگان و فروشندگان آن خوش‌آیند نبود . میناس آرزومانیان تولید کننده کالباس و سوسیس در تهران دراین مورد اظهارداشت: « پزشکان امریکائی هر روز یك مساله را عنوان میکنند ! یك روز میگویند قرص ضد حاملگی سرطان می آورد و روز دیگر !... »

« آنچه من میتوانم بگویم این است که گوشتی که در ایران کالباس و سوسیس می شود تازه استو احتیاج‌به‌تغییر رنك ندارد و غیر از گوشت هائی است که برای تغییر رنك آن بایدازمواد شیمیائی‌استفاده کرد. »

مکائیلیان تولیدکننده‌دیگر کالباس و سوسیس به‌خبرنگار ماگفت : « ماتولید کننده‌ایم و مقامات بهداشتی هر روز از تولیدات مانمونه برداری و آزمایش می‌کنند.اگر محصولات ماعیب و علتی داشته باشد مسلما مورد توجه کار شناسان و مقامات بهداشتی قرار می گرفت . »

یکی دیگر ازتولیدکنندگان اظهار داشت : تصور نمیکنم‌در ایران کسی از نیترات سدیم برای تغییر رنك مواد گوشتی استفاده کندبدین جهت مطمئن باشید که سوسیس های‌ایرانی سردرد نمی‌آورد !

آئین نامه خدمات کارکنان وزارت کشور تصویب‌شد

بقیه از صفحه اول

کارکنان مامور خدمت در نقاط مختلف کشور تامین شده است .

بامداد امروز شورای عالی وزارت کشور بریاست آقای‌دکتر محمد سام وزیر کشور تشکیل جلسه‌دادورسیدگی‌به پیشنهادات رسیده بعمل آمد .

در این جلسه که بمدت ۲ساعت بطول انجامید . تصمیمات نهائی برای اجرای آئین‌نامه خدمات کارکنان وزارت‌کشور درسراسر مملکت اتخاذ گردید .

براساس آئین‌نامه مذکور ، حداکثر خدمت کارکنان وزارت کشور در نقاط بد آب و هوا بمدت ۳ سال و حداقل خدمت بمدت۲سال تعیین‌گردیده است.

باین ترتیب کارکنان وزارت کشور مامور خدمت در نقاط بدآب هوابعدازسه سال‌خدمت، بدون آنکه اشکالی دربین باشد، میتوانند بمنقاط خوش‌آب وهوا منتقل شوند .

همچنین در آئین‌نامه مذکور اعتبارات کافی برای پرداخت مزایای ماموران وزارت کشور در نقاط بد آب و هوا بمیزان حداکثر پیش‌بینی شده است در صورتی که قبل‌ازتدوین آئین‌نامه خدمات کارکنان وزارت کشور باوجود پیش‌بینی‌قانونی پرداخت مزایای کارمندان بعلت نبودن اعتبارات وجوه مربوطه بطور کامل به ماموران‌خدمت درنقاط مختلف پرداخت نمیشد ، اکنون حداکثر مزایا به نقاطی تعلق گرفته است که زندگی در آنجا سخت و دشوار است .

مورد دیگری که در آئین‌نامه خدمات کارکنان وزارت کشور پیش‌بینی شده است ، معیار ها و ضوابط اصولی برای ترفیع ماموران وزارت کشور میباشد .

یک مقام‌مطلع‌امروز اعلام‌کرد که کلیه پرداختی‌ونقل‌و انتقالات ماموران وزارت کشور در نقاط مختلف کشور به تابستان امسال موکول گردیده است تا افراد مزبور از لحاظ‌تحصیل فرزندان خود با مشکلاتی روبرو نشوند

میلاد رسول اکرم (ص)
وامام جعفر صادق (ع)

فردا هفدهم ربیع‌الاول مصادف است با سالروز میلاد باسعادت حضرت رسول اکرم (ص)پیامبر مسلمانان و روز ولادت‌حضرت صادق (ع) رئیس مذهبشیعه.

پیامبر مادر ۱۴ قرن پیش‌پا بعرصه وجود گذاردند ودنیای تاریک آنزمان را روشنائی بخشیدند . تمام تاریخ نویسان معتقدند حضرت محمد بن - عبداله (ص) ستوده‌ترین مرد عرب و نیکوترین چهره تابناک مقدس بشریت‌است که بانبوغ فطری و بینش بیکران خود میلیونها تن پیروان خود را از تاریکی و کفر نجات داده‌بسوی صلاح ورستگاری هدایت فرمودند .

مسلمانان جهان و همه کسانی که تابع منطق و عقل ودوستدار نجات بشریت‌هستند این روز بزرگ و مبارک را جشن میگیرند و شادمانی‌می کنند .

ما سالروز میلاد با سعادت حضرت رسول اکرم (ص) را به عموم مسلمین جهان تبریک میگوئیم و برای همه طاعت و اطاعت و موفقیت آرزو داریم . بهمین مناسبت مقاله‌ای درصفحه ۱۲ امروز درج شده که توجه خوانندگان را به‌آن جلب‌میکنیم.

احکام ترفیع هیئت آموزشی دانشگاه تهران صادر شد

احکام یک رتبه ترفیع‌اعضای رسمی هیئت آموزشی دانشگاه تهران صادر و ابلاغ گردید .

در اجرای مصوبات جلسه سی‌ام اسفندهیئت‌امناء دانشگاه تهران ،بیش‌ازهزارنفر ازاعضای رسمی هیئت آموزشی دانشگاه تهران که حائز شرایط بودند ، ترفیع گرفتند و حقوق این عده مطابق با این ترفیع افزایش یافت و در حدود چهارصد نفر از هیئت آموزشی یا استحقاق نداشتند یا دارای رتبه حداکثر بودند .

در اجرای تصمیمات همین‌جلسه احکام فوق‌العاده اعضای هیئت علمی دانشکده کشاورزی و دانشکده منابع‌طبیعی طبق‌قانون استخدام کشوری صادر گردید.

این فوق‌العاده برابر پانزده درصد اصل حقوق میباشد .

همچنین کمیسیون مربوط به ترمیم دریافتی اعضای هیئت علمی‌مرکب از معاونین وزارت دارائی ، وزارت علوم و آموزش عالی و دانشگاه تهران کار خود را خاتمه داد وپیشنهاد مربوطه را برای طرح در هیئت امناء به آقای نخست وزیر رئیس هیئت امناء دانشگاه‌تهران‌تسلیم نمود. بقرار اطلاع این ترمیم از اول تیر ماه بمرحله اجرا درخواهد آمد .

همچنین قرارداد بیمه کارکنان دانشگاه در چند روز آینده با شرکت بیمه ایران‌امضاء خواهد شد .

برای کارمندی که باجعل چك ۸۰۰ هزار تومان ازحساب وزارت راه برداشت کرده تقاضای ۱۰ سال حبس شد

آخروقت امروزدادستان‌تهران برای‌مهدی زاهدی کارمندوزارت راه که به اتهام سرقت‌اوراق دولتی ، جعل چك و استفاده از سند مجعول «چك» دستگیر و بازداشت شده است ازدادگاه جنائی تقاضای کیفر کرد .

حداکثر مجازاتی که آقای عباس پیشوائی دادستان تهران برای متهم مورد بحث تقاضا کرده است ۱۰ سال حبس است .

متهم با جعل چکهای وزارت راه ۸۰۰ هزار تومان از حساب این وزارتخانه برداشت کرده بود وی در نیمه دوم اسفند ماه دستگیر شدو بازپرس‌دادسرای تهران پس از رسیدگی لازم او را مجرم شناخت و دادستان تقاضای کیفر کرد .

دادستان‌تهران درکیفرخواست خود مواردی را ذکر کرده است که دادگاه نتواند در مجازات او تخفیف قائل شود.

اخبار تلفنی شهرستانها

پرتقال های انباری روی دست محتکرین مانده

در حال حاضر روزانه مقدار چهار تا پنج کامیون پرتقال اعلای رامسر در میادین و بازار های این شهر به قیمت ارزان کیلوئی ده تابیست ریال بفروش میرسد و محتکرین پرتقال روی آن ضرر میدهند.

این پرتقال ها بوسیله محتکرین از زمستان سال‌قبل تاکنون در انبار ها نگهداری شده بود تابقیمت گران بفروش برسد .

باوجود بهای فوق‌العاده ارزان مرکبات در بازار رامسر بعلت به بازار آمدن میوه های بهاری ، پرتقال خریدار ندارد .

مسابقات کشتی با چوخه در خراسان

مشهد- بعداز ظهر دیروز هفتمین دوره مسابقات «باچوخه » خراسان در استادیوم جدیدالاحداث شهرستان شیروان باحضور فرماندار این شهرستان و مدیر کل تربیت بدنی خراسان و گروه کثیری از ورزشدوستان گشایش یافت.

در ایندوره مسابقات که با همکاری مجله دنیای ورزش برگزار میشود ۸۹ کشتی‌گیر ، از شهر های‌مختلف خراسان در وزن های سبك ، نیم‌سنگین و سنگین‌مسابقه خواهند داد .عوایداین‌مسابقات بخانواده مرحوم«صحرائی» کشتی‌گیر خراسانی اهدا خواهدشد.

در مرزن‌آباد سه‌بار زلزله آمد

مرزن‌آباد ـ ازظهر دیروز زلزله های‌متناوب سه بار مناطق « مرزن آباد » و «پردنگون » را تکانداد.

این زلزله ها در ساعات ۱۲و ۳۰ دقیقه ، ۱۲و ۴۵ دقیقه و ۳و هفده دقیقه بعداز ظهر دیروز رخ‌داد .

خبرنگار ما در «مرزن‌آباد » گزارش داد: براثر این زمین لرزه ها تعدادی از ساختمان های قدیمی شکاف برداشت .

۳۰ نفر پس‌از خوردن ناهار مسموم شدند

قزوین ـ ظهر دیروز سی نفر از کارکنان‌ومهندسان سازمان عمران دشت قزوین پس‌از صرف ناهار دچار مسمومیت شدند و به بیمارستان بوعلی قزوین انتقال یافتند . گفته میشود در آشپزخانه سازمان مزبورغذای مانده از روز قبل را باناهار دیروز مخلوط کرده‌بودند .

از این‌عده به غیر از سه‌تن که‌در بیمارستان بستری شده‌اند بقیه پس از معالجه مرخص گردیدند.

کشتی حامل گالای قاچاه توقیف شد

آبادان ـ خبرنگار اطلاعات : اداره گمرك آبادان یك کشتی ۵ هزار تنی بنام « فینرا » راکه متعلق‌به‌شرکت نفتی «شل» میباشد بعلت حمل سیگارو چای قاچاق‌توقیف کردو کاپیتان کشتی را که‌بحرینی است پس‌از تنظیم پرونده تحت تعقیب قانونی قرار داد.

این کشتی که حامل تانکر مخصوص حمل قیر مذاب بود از مدتها قبل در آبهای آبادان ـ بحرین وسایر شیخ‌نشینهای خلیج فارس رفت وآمد میکرد و به‌حمل و نقل کالا های قاچاق می‌پرداخت .

زنی در نهمین زایمان سه قلو زائید

آذر شهر ـ بانو صدیقه ۳۶ ساله ساکن بخش آذرشهر در نهمین زایمان خود سه‌قلو زائید !

سه قلو ها که ۲ دختر و یك پسر هستند، حال مادر و نوزادان رضایت بخش است .

جیرفت ـ دیروز بدنبال توفان شدید،مدتی از آسمان شهر جیرفت ، سنگ ریزه بارید ..

پس از توفان شدید ، باران سیل آسایی درجیرفت ریزش کرد . و یک خانواده ۷ نفری را سیل برد .

از این عده پدر خانواده که حسین امیری نام‌دارد، نجات یافت وبقیه را آب برد. تاکنون جنازه‌های سه نفر از قربانیان سیل بدست آمده است .

مرگ «مامائا پس زا بدنیا آمدن نوزاد

«فاطمه روستائی» مامای هفتاد ساله پیربست لولمان بیش از نیم قرن در این منطقه خدمت میکرد و در بدنیاآمدن اکثر ساکنان این دیار فاطمه نقش «مامائی» داشته است . دیروز فاطمه پس از گرفتن نوزادی در کنار زائو نقش زمین شد و جانسپرد و بدین ترتیب مامای ۷۰ ساله در کنار زائو و نوزادش، چشم از جهان فروبست .

لولمان پیربست ـ خبرنگار اطلاعات

کشف اسلحه و تریاك

ماموربن کلانتری بخش ٤ مشهد به شخصی بنام نورمحمد صمدی فرزند اللهمراد ۲۸ ساله ساکن خیابان سفلی مشهد مظنون شدند و او را بکلانتری جلب کردند .

نورمحمد درکلانتری مورد بازرسی بدنی قرار گرفت و درنتیجه یک قبضه اسلحه کمری ٦ تیر ساخت چکسلواکی و ۱۲تیر فشنگ بدست ماموربن افتاد . همچنین ماموربن شهربانی مشهد موفق شدند از دو نفر باسامی محمد خسروی ۳۰ ساله و حسین خزاعی ٦۰ ساله ساکن خیابان سرخس مقدار یکهزار و نهصد گرم تریاك کشف کنند .

متهمین باپرونده بدادسرا اعزام شدند و باصدور قرار بازداشت از طرف بازپرس زندانی گردیدند.

زمین‌ساحلی دربهترین نقطه‌شمال

دارای آب و برق تقریبا چهل هزار متر مربع در حریم چابکسر از شمال متصل بدریا و جنوب بجاده اسفالت وقسمتی مغروس بدرخت های مرکبات اصیل بفروش میرسد . طالبین برای کسب اطلاعات به تلفن ۲۷۸۳ لاهیجان مراجعه فرمایند.

آ ـ ۷۹۱۸ ۱ـ۳

سه‌شنبه همین هفته :
داریوش ـ کیوان ـ افشین ـ ایرج مهدیان ـ حسن شجاعی

درانجمن

خواننده محبوب وبرگزیده‌روز، داریوش ، کیوان ، افشین ، ایرج مهدیان و حسن شجاعی ، روز سه شنبه‌همین هفته «۱۲ اردیبهشت» از ساعت ۵و ربع بعد از ظهر درتالار انجمن دوشیزگان و بانوان برای شما برنامه اجرا خواهند کرد

خوانندگان اطلاعات بانوان باارائه آخرین شماره .مجله واعضای انجمن بادردست داشتن کارت عضویت خود ، برای دریافت کارت رایگان ، میتوانندهر روزصبح و عصر بدبیرخانه انجمن (بهار شمالی ـ نبش نامجو ـ تلفن ۸۲٤۸۳۱) مراجعه فرمایند .

دعوت ازاعضاء کانون دامپروران‌ایران

نظر باینکه دوره قانونی عمل کرد هیئت مدیره کانون دامپروران ایران باتمام رسیده خواهشمند است درجلسه مجمع عمومی عادی که در ساعات ۱۸ روز دوشنبه بیست و پنجم‌اردی- بهشت ماه جاری در محل کانون واقع در خیابان کاخ چهار راه سزاوار تشکیل میگردد شرکت فرمائید .

۱ـ استماع گزارش هیئت مدیره
دستور جلسه :
۲ـ انتخاب هیئت مدیره جدید و بازرسان

کانون دامپروران‌ایران
آ ـ ۲۷۳۱

آگهی تشکیل مجمع عمومی عادی (بطور فوق‌العاده)

شرکت تعاونی لبنیات فروشان شهرستان شمیران

جلسه مجمع عمومی عادی صاحبان سهام شرکت تعاونی لبنیات فروشان شهرستان شمیران بطور فوق العاده در ساعت ٦ بعد از ظهر یکشنبه ۱۳۵۱٫۲٫۳۱ در محل شرکت واقع در تجریش اول کوچه مهنا ساختمان شرکت سهامی پاستوریزه شمیران تشکیل میگردد از عموم سهام داران یا نمایندگان‌قانونی آنها دعوت میشود در روز و ساعت مزبور در جلسه شرکت فرمایند .

دستور جلسه :
۱ـ انتخاب ۵ نفر اعضای اصلی هیئت مدیره و دو نفر علی‌البدل برای مدت سه سال
۲ـ گزارش تغییرات سرمایه شرکت

شرکت‌تعاونی لبنیات فروشان شهرستان شمیران
آ ـ ۲۸٦۱

To London

and the world .... via computers!

E.C.P.I. International now offers you the unique opportunity to come to London and train as a Computer Programmer. At the Institute, the largest in the world, you will gain practical experience on the most widely used computers in the world—IBM 360's—and receive your training from practising professional programmers who prepare you to qualify for the internationally honoured Certificate from City & Guilds. No previous training or special maths ability necessary.
Throughout the world tens of thousands of qualified computer programmers are needed now, and when you complete your course, E.C.P.I. offers their free Placement Service to graduates and assists you to find the best positions. Such is the demand for programmers, that these posts are exceptionally highly paid.
For the serious, purposeful man or woman this is a unique opportunity to enter a world-wide profession. Programmers are not restricted in their choice of jobs by nationality, sex or language.
For those desiring tuition in English, Language Courses leading to Cambridge Proficiency are provided by The Central London School of English, independent specialists in English for foreigners, who are on the same premises as the Institute.
Send the coupon below for particulars of the 15 week to one year full-time programming courses. We arrange your visa and accommodation.

ELECTRONIC COMPUTER PROGRAMMING INSTITUTE
133 Oxford Street, London W.1R 1TD, England.
Please airmail, without obligation, full information on tuition and careers in Computer Programming, and/or the English language courses from Beginners to Cambridge Proficiency.
Please print or type clearly complete postal address
Name
Address
City,
Province,
Country
If you do not receive our material within 18 days of posting this coupon please request again. 1/24/4
ecpi

کاسه‌های پلاستیکی عصر اتم

هیچکس وهیچ خانواده‌ای ازداشتن این کاسه‌ها بی نیاز نیست

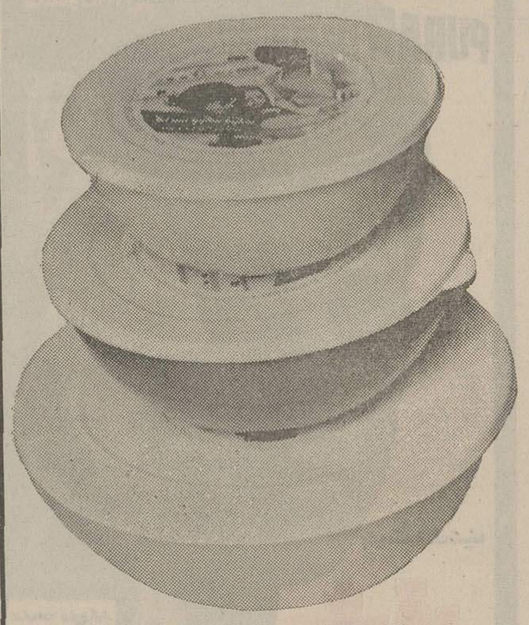

★ خانمهای محترم‌خانه‌دار
این کاسه‌های سرپوش دار را بدقت ملاحظه بفرمائید اینها همان ظروفی است که شمادر منزل ، آشپزخانه به آن‌صددرصد نیاز دارید. شرکت تولید پلاستیك بطور ابتکاری بادرك این نیاز عمومی اقدام به ساختن کاسه کرده است .

★ چلوکبابیهای محترم:
کاسه های سرپوش دار یك مصنوع ابتکاری است وبعلت‌جفت‌شدن‌درکاسه بالبهٔ آن هوا بهیچوجه داخل کاسه نمیشود و باین ترتیب آنچه‌که‌مورد احتیاج‌ضروری خانمهای خانه‌دار و چلوکبابیها و فروشندگان فرآورده‌های شیرو صاحبان اماکن عمومی است ساخته شده‌است.

★ فروشندگان محترم لبنیات :
در کاسه های سرپوش‌دار سبزی‌مدت چند روز تازه میماند ، غذا در توی این کاسه ها فاسد نمیشود و نمیریزد ، بعلت ارزانی قیمت هرکسی در هر شرایطو موقعیتی که هست‌میتواندبرای پیك‌نیك ، ریختن غذا و چلوکباب ، ماست و مایعات وترشیجات از آن استفاده نماید .

شرکت تولید پلاستیك . تلفن: ۷۹۹۹۲ـ۷۹٤۳۰۱

خیاط آپادانا

بمدیریت اصغر فرامرزی افتتاح شد .
خیابان عباس‌آباد ـ خیابان مهناز ـ نبش تکش

دفتر وکالت عبدالله پرمر
وکیل پایه یک دادگستری در خرمشهر بخیابان پهلوی جنب دادگستری انتقال یافت . تلفن ۲۹٤۷ آ ـ ٦۲٤٤

مژدگانی
سگ یورکشایر باجثه، کوچک برنگ قهوه‌ای روشن و طلائی درحوالی ضرابخانه مفقود شده از یابنده خواهشمند است‌بتلفن ۷۷۰۳۵۵ مراجعه و مژدگانی خود را دریافت دارد .
۸۰۷۲۲ـآ

ازصبح سه‌شنبه

فقط در سینما

بولوار

با تاویژن- رنگی- با شرکت
استیوماك کوئین
کارل مالدن ـ
سوزان پله شت

باتوجه به جلب رضایت شاکی خصوصی

سیف‌اله باور نمیکرد باعدام محکوم شود

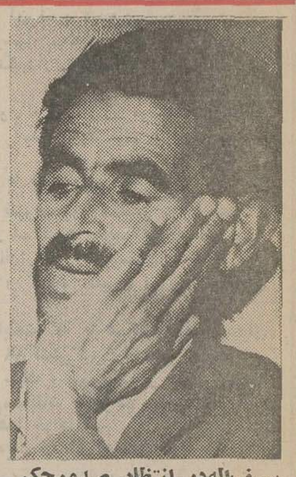

سیف‌اله‌در انتظار صدورحکم

گت‌وشنود بامردی که به‌فاصله ۱۲ سال ۲ همسر خودرا به‌یك‌نحو به قتل رسانید :

سیف‌اله‌ریشه‌اختلافات را در ازدواج‌های نامتناسب و«چشم بسته» می‌داند

شعبه ۳ دادگاه جنائی تهران پس از سه جلسه محاکمه ، باوجود اینکه شاکی خصوصی گذشت کرده‌بود، معذلک‌سیف‌الله شکری مدبر چهل ساله راباتهام قتل همسر۲۷ساله‌اش پری‌کریمی و کودک نه ماهه وی «امید» به دوبار اعدام محکوم کرد .

حکم دادگاه باکثریت آراصادر شد یکی از پنج‌قاضی دادگاه جنائی نظر داده بود کهسیف‌الله به حبس ابد محکوم شود .

قضات دادگاه هنگام صدور حکم خود به محکومیت قبلی سیف‌الله توجه کرده بودند . سیف‌الله ۱۳ سال پیش اولین همسر خود را به علت سوء ظن خفه کرده بود و بهمین جرم ده سال در زندان بسر برد .

وی در دادگاه به حبس ابد محکوم شده بود ، ولی‌بعدا مورد عفو قرار گرفت و با یک درجه تخفیف دو سال پیش از زندان آزاد شد .

آخرین دفاع

طبق پرونده،سیف‌الله دومین همسر خود را نیز بهمان علت و بهمان نحو خفه کرد این بار کودک همسرش نیز جان خودرا از دست داد . درآخرین جلسه دادگاه که دیروز تشکیل شد سیف‌الله دفاع مفصلی از خود نکرد تنها گفت :

حرف دیگری ندارم بزنم ، شما آقایان‌قضات ـ هنگام‌صدور حکم وجدان خود را درنظر بگیرید .

مشورت قضات برای صدور حکم درموردسیف‌الله سه ساعت طول کشید و در این مدت متهم در سالن دادگاه بانتظار تعیین سرنوشت خود دقیقه شماری‌می کرد او فوق‌العاده ناراحت بنظر میرسید در این فاصله خبرنگار ما سئوال هائی از وی کرد که به آنها پاسخ گفت .

ریشه حادثه

سیف‌الله اظهار داشت : ریشه اتهامات مرا که می گویند دو زن خویش را کشته‌ام وچنین‌عملی‌را تاکنون در ایران ،کسی‌مرتکب نشده است باید در کیفیت ازدواج های من جستجو کرد .

همه مردانی که هنوز ازدواج نکرده‌اند باید از سرنوشت‌من عبرت بگیرند و هنگام ازدواج در انتخاب همسر دقت کنند با دختر ویا زنی ازدواج کنند که متناسب و هماهنگ آنها باشد ، شوهرش را بتواند بشناسد و مطابق میل اورفتار کند ، برای تشکیل خانواده آمادگی داشته باشد، به‌پیمان مقدس ازدواج احترام بگذارد و آنرا نقض نکند ، شوهرش را چون جزئی از وجود خود بحساب آورد و پیدا کردن چنین زنی مستلزم آنست که قبل‌از ازدواج زن‌و مردیکدیگر را بشناسند ، ازدواج های «چشم بسته» نتایج وخیمی خواهند داشت .

سیف‌الله گفت :

اگر دوباره ۲۰ ساله‌میشدم هرگز ازدواج نمی کردم واگر میخواستم ازدواج کنم زنی و یا دختری را به همسری خود برمی گزیدم که او را کاملا بشناسم ، در وجود اوبرایم کوچک ترین‌نقطه ابهامی‌وجود نداشته باشد ،یک زن بد و نامتناسب بهترین مردان رااز راه راست منحرف میکند . موقعی که یک مرد ازخانه‌اش ناراضی ونگران‌است فعالیتش محدودمیشودمویش درجوانی سفید میگردد و هیچیک از لذات‌زندگی‌را نخواهدتوانست درک کند .

من از کودکی از محبت خانواده محروم بودم چنین آدمی بمحض اینکه دستش به پولی رسید درصدد ازدواج برمی آید تا «محبت گمشده» را در کانون خانواده بدست آورد ، ودوازدواج من بهمین منظور وخیلی عجولانه‌صورت گرفت من با اینکه درآمدم کافی بود آدمی «تنها» بودم‌و متاسفانه‌همسرانم‌هم نتوانستند این مشکل مرا رفع کنند .

فرجام میخواهم

از سیف‌اله سئوال شد که اگر باعدام محکوم شود چه خواهد کرد. وی گفت : با توجه به‌جلب رضایت شاکی خصوصی تصور نمیکنم باعدام محکوم شوم و اگر هم محکوم شوم از رای صادره تقاضای فرجام خواهم کرد و در پرونده مواردی هست که دیوان عالی کشور حکم را نقض کند و باردیگر تحت محاکمه قرار گیرم.

سیف‌اله سپس درحالیکه اشک چشمانش را پر کرده بود گفت : من بالفطره جنایتکار نبوده‌ام من مردزحمتکشی‌بودم‌و رفتار همسرانم کار مرا باینجا کشاند.

انگیزه

خبرنگار ما از وکیل مدافع سیف‌اله درباره سرنوشت او پرسید وی اظهارداشت من‌کوشیدم که انگیزه اعمال سیف‌اله را برای دادگاه روشن سازم و ثابت کنم که او یک جانی بالفطره نیست

حکم

ساعت ۱۲ و ۳۰ دقیقه بود که آقای وزیری رئیس دادگاه و سایر قضات از اتاق شور خارج شدند و منشی دادگاه حکم را قرائت کرد.

دادگاه باتوجه به گزارش کلانتری محل ، طرز قرار گرفتن اجساد ، شهادت مادر بانو پری ، فرار سیف‌اله به مازندران ، کشف ۱۵ هزار تومان پول در جیب او ،آثار خراش در بدن وی و«اعترافات ضمنی» که کرده است وی را قاتل بانوپری و پسرش‌امید شناخت و با توجه به تکرار جرم، او را بدون هیچگونه ارفاق به دوبار اعدام محکوم کرد.

سیف‌اله که باشنیدن حکم حالت ضعف پیدا کرده بود فورا تقاضای فرجام کرد تا پرونده‌بدیوانعالی کشورفرستاده شود.

سابقه‌دار

جنایتی که سیف‌اله به خاطر آن محکوم شد،سحرگاه روز نهم آذر سال گذشته در خانه شماره ۴۹ کوچه هاشمی خیابان تیموری روی داد .این خانه متعلق به سیف‌اله بود و با همسرش‌پری‌ومادرزنش‌زینب در آنجا زندگی میکرد.

۴ ماه از ازدواج او با پری که به تازگی از شوهر اولش طلاق گرفته بود میگذشت . پری کودکی را که از ازدواج اولش داشت با خود نگهداری میکرد. و ظاهرا وجود همین کودک‌وگویارفت‌وآمدپدر او به خانه سیف‌اله باعث رنجش سیف‌اله از پری شده بود . سیف‌اله قبل از اینکه جنایت روی دهد خانه‌اش رافروخته بود. پری هم از سیف‌اله‌کدورت داشت واین کدورت‌از هنگامی آغاز شد که شنید سیف‌اله در سال ۱۳۳۸ همسر اول خود را خفه کرده و دهسال در زندان بسر برده است و این بی‌اعتمادی زن و شوهر از هم باعث این جنایت شد.

پری قبلا نیز دچار شکست در ازدواج شده بود . شوهر اول او خود را مجرد معرفی و با او ازدواج کرده بود حال آنکه همسر و فرزند داشت و به همین علت پری از او طلاق گرفته بود و همانطور که سیف‌اله از زنها انتقاد می‌کرد پری هم از مردها رنجیده بود زیرا دو شوهر او به وی‌دروغ گفته بودند اولی خود رامجرد معرفی کرده بود و دومی به ازدواج نافرجام قبلی خود اشاره نکرده بود.

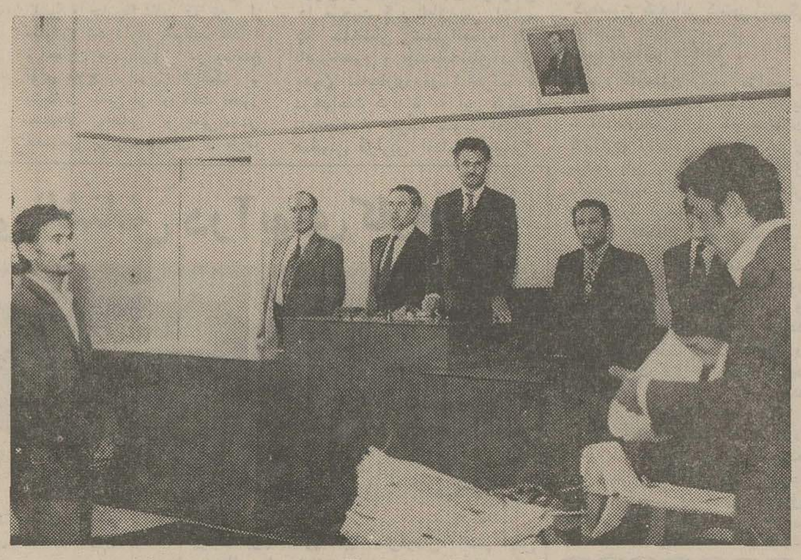

منشی دادگاه «حکم» راقرائت میکند قضات و متهم ایستاده‌اند

قربانی رقابت دختران بار

دستگیر شدگان‌در کلانتری‌هنگام صرف‌غذا

کلانتری مرکز سه‌نفر را به اتهام سرقت «خانه» دستگیر کرد که خود را ناصرومحمد و اصغر معرفی کرده بودند .

طرز دستگیری این سه نفر باین نحو بود که دوست صاحب «خانه‌ای» که مورد دستبرد قرار گرفته بود لباس دوستش را برتن یکی از این سه‌نفر که در رستوران ناهار می‌خوردند می‌بیند، جریان را به پلیس خبر میدهد و پلیس هرسه را دستگیر میکند.

ناصر یکی از این سه نفر به عمل خود اعتراف میکند و دو نفر دیگر منکر اتهام می شوند.

ناصر میگوید : دانش‌آموز بودم ، پایم به کاباره‌های‌تهران باز شد ، با دختران بار آشنا شدم و گرفتار رقابت عشقی‌دو تن از آنها که مرا دوست میداشتند قرار گرفتم ، یکی‌از این دو دختر برای اینکه مرا برای همیشه از آن خودسازد، معتاد کرد و این اعتیادسبب شد که از دست زدن به هر عملی برای بدست آوردن پول جهت خریدموادمخدرخودداری نکنم.

تحقیق از این سه نفر ادامه دارد.

٤ تصادف منجر بمرك

در چهار حادثه رانندگی که در تهران و راه قم روی داد چهار نفر جان سپردند : یك مرد ناشناس در خیابان‌شاهپور براثر تصادف با اتومبیل‌شماره ۸۳۶۷۱، عزیز ۴۰ ساله براثر تصادف بااتومبیل‌شماره ۶۶۸۲۸، فخرالدین موسوی براثرتصادف بایك اتوبوس دولتی و صادق سیاوشی ۳۵ ساله در نتیجه واژگون شدن اتومبیلش درراه قم . وی با اتومبیل شماره ۶۸۳۴۷ خود باتفاق فرزندش فرهاد از قم به تهران می‌آمد که در نزدیکی تهران اتومبیل او واژگون شدو جان سپرد.

دراین حادثه پسرش‌مختصر جراحتی‌برداشت.

قتل برسر «گوسفند»

شعبه ٦دادگاه جنائی‌تهران سه نفر را محاکمه میکند که متهمند در یک نزاع جمعی با ضربه چوب مردی را به قتل رسانده‌اند .

حادثه براثر ورودگوسفندان مقتول به مزرعه یکی ازمتهمان روی داده است .

مقتول محمد رشوند نام‌دارد و متهمان احمد توکل، و رستم علی‌رشوند هستند.

عکس، متهمان رادر جلسه دادگاه نشان میدهد.

تلویزیون
شهاب هیتاچی
افسونگر قرن
Shahab HITACHI

آگهی تغییرات در شرکت سهامی پشمبافی ایران ثبت شده بشماره ۱۲۰۷۸

طبق صورت جلسه مورخ ۲۵ر۹ر۵۰ مجمع عمومی شرکت سهامی پشمبافی ایران تغییرات زیردر شرکت مذکور بعمل‌آمده است ۱ـ نوع شرکت بسهامی‌خاص و نام آن به « شرکت سهامی خاص پشمبافی ایران تبدیل شد ۲ـ اساسنامه جدیدی مشتمل بر چهل و هشت ماده بتصویب رسیدوجایگزین‌اساسنامه قبلی شرکت گردید ۳ـ آقایان حاج حبیب‌الله مفید و حاج اکبر رضوانی و دکتر محمد رضوانی بسمت اعضاء اصلی هیئت مدیره و آقای مهندس عباس رضوانی‌بسمت عضوعلی‌البدل هیئت مدیره برای مدت دوسال و آقای جلیل مغتنمی بسمت بازرس اصلی و آقای مسعود ارشلوزاده بسمت بازرس علی‌البدل شرکت برای مدت یکسال انتخاب شدند ٤ـ روزنامه اطلاعات جهت درج آگهی های شرکت در نظر گرفته شد ٥ـ موضوع شرکت (ماده ۳ اساسنامه عبارتست از « ایجاد کارخانه بمنظور تولیدانواع‌مختلف نخ و منسوجات و بهره‌برداری ا زآنها و انجام کلیه اموری که بااین‌موضوع ارتباط دارد از هر حیث و هر جهت ٦ـ نشانی مرکز شرکت تهران خیابان پهلوی‌چهارراه امیراکرم میباشد۷ـ طبق صورت جلسه‌مورخ۲۵ر۹ر۵۰هیئت مدیره آقای حاج‌حبیب‌اله مفید بسمت رئیس وآقای حاج اکبر رضوانی بسمت نایب رئیس‌و آقای دکتر محمد رضوانی بسمت مدیرعامل شرکت برگزیده شدند و کلیه مراسلات واوراق واسناد بهادار شرکت بامضاء مدیرعامل و یکنفر دیگر ازاعضاء هیئت مدیره متفقا خواهدبود.

م‌الف ۱۶۲۲

رئیس اداره ثبت شرکتهاو مالکیت صنعتی . مهدی نراقی

تقاضا ازدارندگان
کولر آبی اونیورسال
خواهشمنداست قبل ازفرارسیدن فصل گرما بامراجعه به تلفن‌های : ۷۹۰۳۸۹و۷۹۲۸۱۰ جهت‌سرویس کولرهای خود اقدام فرمائید .
شرکت‌سهامی‌اونیورسال

آگهی استخدام

فرماندهی مهندسی نیروی‌زمینی شاهنشاهی ۳نفر تکنیسین پزشکی و دونفر کمك‌پرستار ،بهیار طبق‌قانون استخدام‌کشوری بطور رسمی استخدام می‌نماید . واجدین شرایط با در دست داشتن مدارك مربوطه غیراز روز های پنجشنبه و ایام تعطیل به آجودانی کل این فرماندهی واقع در امیرآباد چهار راه آریامهر مراجعه نمایند .م الف ۱۰٤٦

۱ـ۶۰۱۲ فرمانده مهندسی نیروی زمینی شاهنشاهی

مجله‌طنز آمیز کاریکاتور
(شماره مخصوص جنجالهای ورزشی)
امروز منتشر شد
معرفی رقیب کلی در ایران
و ماجرای پرسپولیس همراه با عملیات محیرالعقول نویسندگان و کاریکاتوریست های خوشذوق ایران .
یکشنبه‌ها ـ روز کاریکاتور

کاباره‌لیدو
Lido Super Night Club
بامدیریت جدید
درمحفلی گرم وبزمی شاعرانه با شرکت بهترین هنرمندان محبوب مردم، شبی شاد وخاطره‌آمیز برای شما آرزرو مینماید .

روح‌پرور
بلبل مشرق زمین و ام‌کلثوم ایران

پروا
خواننده برگزیده مردم

شو عروسکی
برادران تقدسی

آزیتا
خواننده‌نسل جوان

فکور کمدین انتقادی‌روز ـ مجید فرهنك‌خواننده خوزستانی

رقص نشاط‌انگیز زیبارویانی‌چون : نادیا ـ ناهید افسانه ـ عملیات باند فریدفروشعبده‌باز معروف هوشمند ـ آواز پرشور خواننده عربی‌ام‌سلیمه بانضمام ده‌ها برنامه جالب دیگر

نشانی ـ خیابان شاه‌آباد ـ تلفن های رزرو ۳۱۵۲۲۰ ـ ۳۹۱۷۷۱

بارلیدو همه شب آماده پذیرائی از مشتریان گرامی میباشد .

تلفن سرویس حوادث ۳۱۱۲۱۲

محمد چهره نما
وکیل پایه یک دادگستری
تهران ـ خیابان فردوسی ساختمان آفتاب شرق تلفن منزل دفتر ۳۱۳۵۳۳ ۸۸۲۸۱٤

جناب آقای موسوی
انتصاب شایسته جنابعالی‌را بریاست ناحیه ۳آموزش و پرورش تهران صمیمانه تبریك عرض می‌نمایند
ازطرف کارکنان دبستان دولتی دخترانه
ارمغان اشرف بختیاری

آگهی استخدام

لشگرپیاده گارد شاهنشاهی بمنظور تکمیل کادر درجه‌داری یگانهای تابعه خود عده‌ای داوطلب با شرایط زیراستخدام مینماید .

۱ـ تابعیت دولت شاهنشاهی ایران
۲ـ متدین بیکی از ادیان رسمی کشور
۳ـ داشتن حداقل گواهینامه ششم ابتدائی ، کسانیکه دارای معلومات بالاتر باشند حق‌تقدم خواهند داشت ، دارندگان گواهینامه ششم ابتدائی بدرجه گروهبانسومی و دارندگان قبولی سوم متوسطه بدرجه گروهبان دومی مفتخر خواهند شد .
٤ـ داشتن تناسب اندام و سلامت کامل طبق گواهی بهداری ارتش شاهنشاهی
٥ـحداقل قد برای داوطلبین ۱٦٦ سانتیمترمیباشد
٦ـ نداشتن عیال واولاد و کسان تحت تکفل
۷ـ نداشتن اعتیادات مضره و سوء پیشینه
۸ـ داشتن ضامن معتبر برابر گواهی شهربانی یا ژاندارمری محل اقامت یا ضمانت کتبی یکنفر افسر
۹ـ سن داوطلبان نبایستی از ۱۸ سال کمتر واز ۲۳سال بیشتر باشد .
۱۰ـ فرزندان افسران و درجه‌داران در صورت شرائط مساوی حق تقدم خواهند داشت .
۱۱ـ استخدام برای مدت ۷ سال بوده و در پایان دوره در صورت ابراز شایستگی و نیازمندی‌گارد شاهنشاهی برای یک یادو دوره چهار ساله تجدید خدمت میشوند .
۱۲ـ دوره آموزشگاه بمدت یکسال و شبانه روزی بوده ودر این مدت‌علاوه‌بر هزینه پوشاک و خوراک و هزینه تحصیلی ماهیانه مبلغ ۱۲۵۰ ریال کمک‌هزینه دریافت و پس از نیل بدرجه گروهبانی از حقوق و مزایای مربوطه استفاده خواهند کرد .
۱۳ـ چائزین شرایط میتوانند همه روزه از ساعت ۸ صبح‌روز ۲۵ر۲ر۵۱ بادردست داشتن عین شناسنامه عکس‌دار و مدرک تحصیلی و ۱٦ قطعه عکس ٤×٦ و ٦برگ رونوشت شناسنامه به‌آجودانی کل لشگر پیاده گارد واقع درجاده قدیم‌شمیران خیابان قصر مراجعه نمایند . م‌الف ۱۵۹

۱ـ۲ آـ۸۱۵۰ لشگر پیاده گارد)

از فردا صبح فقط در
سینماهمای
سینمای هند باکمال سربلندی پس از دو سال تلاش وکوشش اولین وبزرگترین اثر سینمائی خودرا به شیفتگان فیلمهای عمیق وپراحساس تقدیم میدارد .

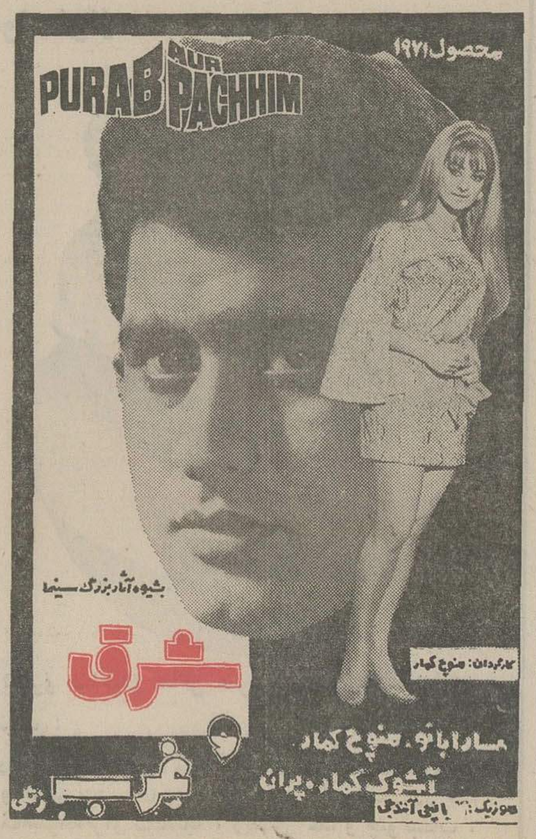
محصول ۱۹۷۱
PURAB AUR PACHHIM
بشیوه آثار بزرگ سینما
شرق و غرب
کارگردان: منوچ کمار
مسارا بانو . منوچ کمار
آشوک کمار . پران
موزیک: پانچی آنندجی

فیلمی که عمق وعظمت داستان آن هرقلب حساسی‌را به لرزه درآورده ویاد آن سالها درخاطره باقی میماند

ازفردا در سینما
تخت جمشید
کرك داگلاس
فی‌داناوی . دبوراکار
در فیلمی
بکارگردانی ونوشته
الیاکازان

ELIA KAZAN
The Arrangement
سازش
پاناویژن و رنگی
محصول برادران‌وارنر
پخش‌از متروگلدوین‌مایر
شروع سانسها ۲ر٤٥ ـ٥ـ ۷ر۱٥ ـ۹ر۳۰

برنامه‌امشب سینما
ماژستیک
خیابان شاه ـ تلفن ٦٦٨٤٦۱
بهروز وثوقی
درفیلم
قیصر
باشرکت
بوری بنائی جمشید مشایخی ایران دفتری بهمن مفید شاهین ـ تجدد ـ جلال ـ سرکوب شهرزاد وباهنرمندی ناصر ملك مطیعی سازنده موزیک متن منفردزاده فیلمبردار مازیار پرتو سناریست وکارگردان مسعود کیمیائی

محصول آریا فیلم مدیر تولید عباس شاهپور

مجالس ترحیم

درگذشت آقای **حبیب‌الله کریمی** سردفتر اسناد رسمی آوج‌قزوین که از اشخاص شریف و پاکدامن بودند باطلاع میرساند . مجلس ترحیم آن شادروان از ساعت ۱۴ تا ۱۶ روز دوشنبه ۱۱ اردیبهشت ماه ۱۳۵۱ درمسجد الجواد میدان ۲۵ شهریور منعقد خواهد بود .

نایب رئیس کانون سردفتران ـ جمال‌الدین جمالی
آ ـ ۳۰۰۳ ۱ ـ ۲

خانواده های : کریمی . سهام‌لشگری . سیاسی . قریب . قنبری . رازبان . مطلوبی .

باکمال تاسف‌فوت مرحوم مغفور حضرت‌آیت‌الله **حبیب‌الله کریمی** امام جمعه خرقان‌سردفتر اسناد رسمی‌وبزرك خاندان کریمی را درآوج باطلاع دوستان و آشنایان میرسانند . علاوه بربرگزاری مجالس ترحیم بمدت سه روز درآوج ، مجلس ترحیم زنانه و مردانه‌ای نیز از ساعت ۱۴ تا ۱۶ روز دوشنبه ۱۱ اردیبهشت (مصادف با شب هفتم آن شادروان) درمسجد الجواد میدان ۲۵ شهریور منعقد میگردد . ضمنا مجلس ختمی هم درروز سه‌شنبه ۱۲ اردیبهشت از ساعت ۱۷ تا ۱۸ ونیم درمسجد مهدیه قزوین منعقد خواهد بود .

بایکدنیا غم و اندوه درگذشت پدر عزیزمان مرحوم مغفور **حبیب‌الله کریمی** را باطلاع‌دوستان‌و آشنایان‌میرسانیم. مجلس ترحیم آنمرحوم ساعت ۱۴ تا ۱۶ روز دوشنبه ۱۱ اردیبهشت ماه ۱۳۵۱ درمسجد الجواد میدان ۲۵ شهریور منعقد خواهد بود .

اسدالله کریمی . احمد کریمی . نصرالله کریمی . زهرا کریمی . (قنبری) محمود کریمی .

بفرزندان و سایر بازماندگان آنمرحوم مصیبت وارده را تسلیت میدهیم .

بانهایت تاسف درگذشت شادروان **دکتر محمد تقی داروگر** بزرگ خاندان داروگر گیلانی را باطلاع دوستان میرسانیم جلسه تذکر آن مرحوم در روز های سه‌شنبه و چهارشنبه ۱۲و۱۳ر۲ر۵۱ از ساعت ٤ بعد از ظهر در منزل شخصی واقع در میدان کندی خیابان نصرت غربی شماره ۶۷ر۱ منعقد خواهد بود .

خانواده های ـ داروگر ، محدب ، علیزاده شکرلب ، دکتر فرزانه ، دکتر قدیریان ، دکتر حر ، اسکوئی ، نطقی، مهدی ، ناشری ، منزوی ،هاشمی‌نیا ، اتحادیه ، اصفهانی ،دکتر ساجد ، تبریز پور ، ملکوتی ، موفق .

آ ـ ۸۰۵۶

بعموم بازماندگان آن مرحوم تسلیت میدهیم .

با نهایت تاسف فوت شادروان حاجیه بتول کاشانی رابا‌طلاع دوستان و اقوام میرسانیم . مجلس ختم زنانه و مردانه آن‌مرحوم از ساعت ۳ تا ۵بعد از ظهر روز سه شنبه ۱۲ر۲ر۵۱ در مسجد حاج حسن واقع در خیابان شاهپور خیابان بوعلی (ارامنه سابق) منعقد است .

خانواده های : کاشانی . ضرابی . توسلی حجتی . حیدری. حاج شیخ تبریزی . محتشمی .صادقی ،فرج‌پور . نوری . اسحاقی، بصیری ، صالحی ، تاج دولتشاهی ، علیخانی ، حسنی ، خلیلی ، تحقیقی . حق پرست ، افشار ، ناصر .

آ ـ ۳۰۸۵

بعموم بازماندگان آن مرحومه مصیبت وارده را تسلیت میدهیم .

بمناسبت درگذشت شادروان **سرگرد محمد شنوا** مجلس ترحیم (زنانه و مردانه) روز دوشنبه ۱۱ اردیبهشت ماه از ساعت ۵ تا ۷ بعداز ظهر درمسجد مجد برگزار می شود از آشنایان و دوستان خواهشمندیم باشرکت دراین مراسم شادی روح آن مرحوم را فراهم سازند .

خانواده های : سرگرد جمشید شنوا . جلال شنوا . غلامعلی و عبدالباقی‌اسماعیل‌زاده.شفائی . جلالی . افتخاری. رعیت‌خواه . رامین‌پور . مرشدی . فرزانه . حاج‌قادر وحاج یوسف‌ونادرمقدم . حاج‌میراحمدموسوی مراغه‌ای . عطارنوین. اصفهانچی . منصوری . ناظم‌زاده . افشاریان . باقری . شامبختی . اسمعیلی . حاج‌خلیلی.فراخوری . حاج‌علی‌اصغر. و حاج‌ستار و حاج‌مجید و سعید خسروی .

آ ـ ۳۰۹۹

بعموم بازماندگان آنمرحوم مصیبت وارده را تسلیت میدهیم.

بانهایت‌تاسف‌درگذشت همسر و مادر عزیزمان **بانو بتول دهنار** را باطلاع بستگان و دوستان میرسانیم .

مجلس ترحیم مردانه و زنانه آن مرحومه از ساعت ٦ تا ۸ بعد از ظهر سه‌شنبه ۱۲ اردی‌بهشت ماه در خانقاه صفی‌علیشاه برگزار میشود .

دکتر محمد علی دهناد . فرزندان دکتر علی دهناد . مهندس احمد دهناد ، بهجت دهناد ، محمد تقی نیارکی و خانواده های : سرهنگ مهدی طاهریان . محمد طاهریان . یوسف نیارکی . شهلاوی . فخران . دارابی . حکاک . کارگر . خاکباز .

آ ـ ۳۰۷۵

به آقای دکتر دهناد و سایر فرزندان آن مرحومه مصیبت وارده را تسلیت میدهیم .

بانهایت تاسف درگذشت شادروان **بانو صغری ثابتی** مادر گرامی آقای علی اکبر ثابتی را باطلاع میرسانیم مجلس ترحیم زنانه و مردانه آن مرحومه از ساعت ٤ تا ٦ بعد از ظهر روز سه‌شنبه ۱۲ر۲ر۵۰ در منزل منعقد است نشانی: امیر آباد شمالی خیابان شیراز شرقی شماره ٤۹

خانواده های : ثابتی . احسانی . صاحبان . نور صمدی. صابری فرزین مهندس خرمی . سرهنگ منصور حشمتی. همائی‌فر . یزدمحمدی . شادمان . صارمی .

آ ـ ۳۰۶۵

بعموم بازماندگان آن مرحومه مصیبت وارده را تسلیت میدهیم .

باکمال تاسف درگذشت‌آقای **عبدالحسین محسنیان** پدرهمکار گرامی آقای‌دکترمحمودمحسنیان راتسلیت‌گفته وباطلاع همکاران محترم میرساند که مجلس ترحیم مردانه و زنانه آنمرحوم روز سه‌شنبه ۱۲ر۲ر۵۱ از ساعت ۲الی٤ بعد ازظهر در مسجدالجواد منعقد میباشد.

دکتر پژوهی . دکتر مصاحب . دکترمهینی ، دکتربیدل ،دکتر نوریان . دکتر شهرویی . دکتر نیری .دکتر یغمائی . دکتربهزاد . دکترزمانی . دکتر بیژن . دکتر مالک . دکتر کسائی . دکتر میصری . دکتر فرید محسنی . دکتر اوصیاء . دکتر سیاه‌پوش . دکترحاتمی‌زاده . دکتر ارشاقی . دکتر غفاریور . دکترواعظ زاده .دکترمیر . دکتر اوانسیان . دکتر حکیمی . دکتر قاضی‌نیا . دکتر عامری . دکترجاودان . دکترفروزان . دکتر نعمت‌الهی . دکتر گل‌پیکر . دکتر هاشمی .یوسفی . زمانی‌زاده .

آ ـ ۳۱۲۵

درگذشت مرحوم **حاج میرز اعبدالحسین محسنیان بزرگ** خاندان محسنیان را باطلاع میرسانیم . مجلس ترحیم مردانه و زنانه روز سه‌شنبه ۱۲ اردی‌بهشت از ساعت ۲ تا ٤ بعد از ظهر در مسجد الجواد منعقد میباشد .

خانواده های : محسنیان . کاشانی‌پور . پورکاشانی . خوانساری . فهیمی . شیرازی . مسعودی . سعادت .سادات منصوری . طوفانیان . بهفر . زرکش .

حاج صادق ناجی . حاج حسن آقاشاکری . حکاک‌زاده . مضانی . شهرابی . آئینه‌چی . شمیرانی . کاظمی . بهادری. آقوامی . قربانی . علوی . نواب

آ ـ ۳۰۸۷ ۲ـ۱

بعموم بازماندگان آن مرحوم مصیبت وارده را تسلیت میدهیم .

بانهایت تاسف درگذشت شادروان **اسمعیل ارشدی** کارمند این شرکت را باطلاع دوستان و آشنایان میرساند ، مجلس ترحیم آن ساعت ۳ الی ۵ بعد از ظهر روزسه‌شنبه ۱۲ر۲ر۵۱ در مسجد مجد برگزار خواهد شد .

شرکت دخانیات ایران

آ ـ ۸۲۵۸

بانهایت تاسف درگذشت شادروان **اسمعیل علی ارشدی** را باطلاع فامیل ، دوستان و آشنایان میرسانیم .

مجلس ترحیم مردانه و زنانه آنمرحوم درروز سه‌شنبه ۱۲ر۲ر۵۱ از ساعت ۳ تا ۵ بعداز ظهر درمسجد مجد منعقد خواهد شد .

خانواده های : ارشدی . ابریشم چیان . توحیدی نقوائی . افتخاری . ذبیحی . بینش . تسلیمی . نوربخش . محسنی . صدوقی . رضازاده .

آ ـ ۳۱۱۳

بعموم‌بازماندگان آنمرحوم مصیبت وارده را تسلیت میدهیم .

باکمال تاسف درگذشت مرحومه **بانو بتول خاتم ساز** همسر و خواهر عزیزمان را باطلاع میرسانیم . مجلس‌ترحیم از ساعت ۳ تا ۵ بعد از ظهر دوشنبه ۱۱ر۲ر۵۱ در مسجد سادات هندی واقع در چهار راه گمرک شاهپور و مجلس ترحیم زنانه همانروز در خیابان قزوین بلورسازی کوچه مهر پلاک ۸۹ منعقد است .

حاج علی اصغر خانم‌ساز . سید صادق قلوحی وخانواده های قلوحی و خانم‌ساز

آ ـ ۳۰۸۹

بعموم بازماندگان آن مرحومه مصیبت وارده را تسلیت میدهیم .

یادبود

روز دوشنبه ۱۱ر۲ر۵۱ مصادف با شب‌هفت شهادت‌شادروان **تیمسار علی‌اکبر مولوی** است و از ساعت ۳تا ۵ بعداز ظهر بیاد آن‌عزیز از دست رفته بر سر مزارش در مقبره ظهیرالدوله گردهم می‌آئیم .

حضور دوستان و آشنایان مایه شادی روان آن عزیز است.

آ ـ ۳۰۸۳ **خانواده مولوی**

بدینوسیله باطلاع دوستان و آشنایان میرساند روز یکشنبه ۱۰ر۲ر۵۱ مصادف با سالروز درگذشت شادروان **محمود ملایری** میباشد . هزینه آن بمصرف امور خیریه خواهد رسید .

آ ـ ۲۷۱۵ **کیا ملایری**

تسلیت

باکمال تاسف و تاثر درگذشت شادروان **حبیب‌الله‌کریمی** را به بازماندگان آن مرحوم بخصوص آقایان دکتر اسدالله کریمی و احمد کریمی تسلیت گفته ، بقاء عمر آن خاندان را از خداوند متعال مسئلت دارد .

آزیتا خدابنده ، ژاله کیهانی ، ناهید شمس‌احمدی ، توران کاشور ، لیلی جعفری ، مهین قادری ، شهلا شاکری ، فروغ معالی ، فریدون معنوی ، ابوالقاسم همایون ، حسین رحیمی ، جلیل شعربافیان ، بیژن حاتم ، رحیم دانشمند ، هوشنگ محسن‌زادگان ، بهمن کردری ، علی وحیدی ،محمود شهرابی ، وجیه‌الله رضی‌زاده ، جلال جواهری ، ابوالقاسم شکوهی ، جواد دلخوشنواز .کارمندان قسمت صادرات بانک مرکزی ایران .

آ ـ ۸۲۳۰

کارکنان موسسه تحقیقات جنگلها ومراتع درگذشت‌آقای میر احمدی را بخانواده آنمرحوم بخصوص اخوی گرامشان آقای تراب میر احمدی تسلیت عرض مینماید .

مدیر امور عمومی موسسه تحقیقات منابع طبیعی

آ ـ ۸۰۳۲ **امیرهوشنگ خلج**

از بانکوک

رئیس‌فدراسیون فوتبال ایران وبازیکنان تیملی و جوانان ملی که در مسافرت خارج از کشور هستند مصیبت وارده را بخانواده محترم‌تیمسار سرتیپ‌مولوی که‌خدمات ارزنده‌ای بورزش‌کشور نموده‌اند صمیمانه تسلیت عرض سلامتی بازماندگان آن خاندان محترم را از خداوند متعال خواستارند

آ ـ ۳۰۰۷

خانواده محترم رفعت‌خواه

غم بزرگ شما بر دل ما هم نشست .

شهربانی اهواز ـ ستوان‌دوم مظفرضوی ، ستوان دوم‌پرویز رفیعی ،ستوان دوم محمد تقی ذاکرین ، ستوان دوم حسین سماعی، ستوان دوم نظر شهرکی ، ستوان دوم پرویزعلی‌اکبر زاده ، ستوان دوم محمد رضا فروزان ، ستوان دوم اکبر گورگین ، ستوان دوم فریدون مبارزآذر ، ستوان دوم فریدون مومی‌وند

آ ـ ۷۹۱۰

با نهایت تاسف و تالم درگذشت‌تیمسار شهید سرلشگرعلی‌اکبر مولوی را از صمیم قلب بخانواده و بازماندگان آن مرحوم تسلیت عرض نموده و افسران و درجه داران و کارمندان پاسگاه های پلیس راه خرمشهر ـ سربندر و اهواز ـ سربندر در غم بازماندگان آن شهید عزیز شریک میباشند .

سروان شفیعی ، سروان جلیل‌زاده ، ستوان یکم هاتفی .

آ ـ ۷۹۰۸

جناب آقای اصغرفرازمند سرپرست محترم روزنامه اطلاعات استان فارس

همکاران شما مصیبت وارده را صمیمانه تسلیت گفته و برایتان سلامتی و طول عمر آرزو میکنند .

کارکنان اداره سرپرستی روزنامه اطلاعات در استان‌فارس

آ ـ ۷۹۰٤

جناب آقای دکتر غلامعباس مختاری

پزشکان ، دندانپزشکان ، دارو سازان سازمان بیمه های اجتماعی اصفهان درگذشت پدر بزرگوارتان را بشما و فامیل‌محترم تسلیت عرض مینمایند .

دبیر کانون پزشکی سازمان بیمه های اجتماعی اصفهان ـ دکتر امیر قاسم مشیر فاطمی

آ ـ ۷۹۱۲

دوست ارجمند سرلشگر چنگیز وشمگیر

با نهایت تاثر و تاسف مصیبت وارده را از سوی خود و همکارانم تسلیت گفته بقای عمر و تندرستی بازماندگان را از ایزد توانا خواهانم .

سپهبد محمد حسین ضرغام

آ ـ ۳۰۱۵

آقای وحید خرازی

مصیبت وارده را تسلیت گفته بقای عمر شما و خانواده محترمتان را از خداوند خواهانیم .

کارکنان قسمت بیمه اتومبیل و شخص ثالث شرکت سهامی بیمه ایران

آ ـ ۳۰٤۹

همکار گرانقدر سرلشگر چنگیز وشمگیر

بانهایت تاسف مصیبت وارده را از طرف خودوهمکاران تسلیت عرض نموده سلامتی آنحضرت و بازماندگان را از درگاه خداوند بزرگ مسئلت دارم .

سرلشگر گرامی

آ ـ ۳۰۵۱

سرلشگر چنگیز وشمگیر

با اندوه فراوان درگذشت مادر گرامیتان را از سوی خود و همکارانم تسلیت گفته شادی روح‌آن روانشاد و صبر وشکیبائی بازماندگان را از درگاه یزدان پاک خواستارم

آ ـ ۳۰۵۹ **سپهبد سهراب‌پور**

آقای اسماعیل ضرغامی

با اندوه فراوان درگذشت مادر گرامیتان را از سوی خود و همکارانم تسلیت گفته شادی‌روح آن روانشاد و صبر و شکیبائی بازماندگان را از درگاه یزدان پاک خواستارم .

آ ـ ۳۰٦۱ **سپهبد سهراب‌پور**

از تصادف دلخراش که منجر بفوت مرد پاکدل مرحوم حاج محمد کاظم بزرگ خانواده نقشینه گردیده متاثر با عرض‌تسلیت به آقای دکتر مهدی نقشینه شادی روان‌آن مرحوم را از خداوند بزرگ مسئلت داریم .

سید مهدی رابط .ضیاء رابط .سرگرد حسن رابط

آ ـ ۳۰۵۵

کارکنان امور پخش شرکت ملی نفت ایران

مصیبت وارده را به آقای منوچهر البرز بمناسبت فوت پدر ایشان تسلیت میگویند .

آ ـ ۸۱۹۲

دوست دانشمند و بسیار عزیز جناب آقای جلال افشار معاونت محترم دبیرستان البرز

با اندوه فراوان فوت پدر ارجمندتان را تسلیت گفته سعادت بیشتر شما را آرزو دارم .

آ ـ ۸۱۹۰ **حسن رضاپور**

جناب آقای دکتر شهیار سردار

غروب غم‌انگیز یک زندگی بزرگ را بحضور شما و خانواده محترم تسلیت عرض نموده، ما را در سوگ خود شریک بدانید .

آ ـ ۸۰۳۰ **حدیدی و بانو**

منصوری عزیز

جایت در کنار ما خالی است ، با رفتن تو ما همه‌داغداریم.

دانشجویان کلاس یک زبان دانشسرای راهنمائی

آ ـ ۳۰۹۵

با اظهار تاسف مصیبت وارده فوت پدر ارجمند همکار گرامی آقای اسدالله میرحسینی را بایشان و خانواده‌محترم میرحسینی تسلیت گفته سلامت آن خاندان را مسئلت داریم.

دبیرستان البرز

آ ـ ۳۰۹۷

خانواده محترم مرحوم سرتیپ مولوی

با نهایت تاثر و تاسف مصیبت وارده را صمیمانه‌تسلیت عرض مینمایم و از درگاه خداوند صبر و شکیبائی برای‌شما آرزومندم .

آ ـ ۳۰۹۱ **سپهبد پالیزبان**

سرلشکر وشمگیر

با نهایت تاسف مصیبت وارده را صمیمانه تسلیت‌عرض مینمایم و از درگاه خداوند صبر و شکیبائی برای آن دوست عزیز آرزومندم .

آ ـ ۳۰۹۳ **سپهبد پالیزبان**

جناب آقای مشفق
معاون اداره حسابداری راه‌آهن شمال

بانهایت تالم و تاثر درگذشت همسر ارجمندتان را بحضور جنابعالی و خاندان مشفق و توکلی تسلیت عرض مینمائیم .

کارکنان اداره حسابداری ناحیه شمال

آ ـ ۷۹۲٦

جناب آقای دکتر حسن پیوندی
ریاست اداره بندر و گشتیرانی بندر عباس

از طرف خود و کلیه کارکنان اداره کل بندر و کشتیرانی بندرخرمشهر مصیبت‌واردهرا بحضورآنجناب تسلیت عرض‌نموده سلامتی جنابعالی و فامیل محترم را از خداوند متعال خواستارم .

خرمشهر سرهنگ رضا میردامادی

آ ـ ۷۹۲۸

دوست ارجمند آقای هوشنگ امیر استوار

بانهایت تاسف درگذشت شادروان حبیب‌اله امیر استوار ماسوله پدر گرامی جنابعالی را تسلیت عرض مینمائیم .

کمال جلالی ـ رحمان طلوعی

آ ـ ۷۹۳۰

سرور ارجمند سراشگر چنگیز وشمگیر

من و همکارانم در سوگ از دست رفته عزیزتان‌شریک و سهیم هستیم ضمن اظهار همدردی سلامت و سعادت‌خاندان محترمتان را از خداوند بزرگ خواهانم .

سرلشگر پژمان

آ ـ ۸۲۱۸

همکار محترم آقای فریدون سامانی

بانهایت تاسف و تاثر درگذشت مادر گرامیتان رانسلیت گفته و خود را در غم شما شریک میدانیم .

افسران ـ کارمندان و درجه‌داران آجودانی سنادنیروی دریائی شاهنشاهی

آ ـ ۸۲۱٦

وزیدی ای صبا برهم ردی گلهای رعنا را
شکستی زان میان شاخ گل نورسته مارا

مرگ جانگداز محمد گلچین دوچرخه‌سوار برومند تبریز در اثر تصادف یک سواری با کامیون موجبات‌تاثر خاطر همه ورزشکاران کشور را فراهم ساخته است ضمن ابراز تاسف فراوان و عرض تسلیت تندرستی و شکیبائی بازماندگان آن شادروان را آرزومنداست .

فدراسیون دوچرخه سواری کشور

آ ـ ۳۰۸۱

تیمسار سرلشگر چنگیزوشمگیر

بانهایت تاسف درگذشت مادر گرامیتان را تسلیت عرض‌نموده بقاء عمر و سعادت تیمسار معظم و عموم بازماندگان را از خداوند متعال خواهانیم .

بنگاه باربری تهران سعادت ـ علی‌ش میرازیان

آ ـ ۳۰۷۹

دوست ارجمند سرلشگر چنگیز وشمگیر

بانهایت تاسف من و همکارانم مصیبت وارده را تسلیت عرض شادی روان والده معظمه بهشتی مکان را از خدای بزرگ مسئلت مینمائیم .

اهواز ـ سرلشکر جعفریان

آ ـ ۷۹۳۸

بانهایت تاسف فوت مرحومه حاجیه خانم عصمت‌علی آبادی را به فامیلان آن مرحومه بخصوص به آقایان‌مهندس بیژن علی‌آبادی و سرهنگ دکتر هاشمی و سرهنگ مسعود علی‌آبادی تسلیت گفته سلامتی عموم بازماندگان را ازخداوند مسئلت مینمایم .

ازجویبار ـ الاحقر حاجی قاسمی جویباری

آ ـ ۷۹٤۰

سرلشگر وشمگیر دوست ارجمند

باکمال تاسف درگذشت مادر محترمتان را بشما تسلیت میگویم .

آ ـ ۷۹۳٦ **سرلشگر اعظمی**

جناب آقای عبادی معاونت محترم اداره کل باربری

باکمال تاسف و تاثر مصیبت وارده را تسلیت‌میگوئیم.

بهنگار . آرمین.احمدی . زرکشان . میرزائی . شامسنی. صراف . یوسفی . ساعدی . امجدی . انصاری . درودیان. شریفی . فرخی . پروین‌رو . صالحی . قهرمانی . وایقانی . میرزاآقاسی . موسی‌خانی . الیاسی . پورپزشک . برهان . آریزاد . محمدی . معتمدیان . خالقی .

آ ـ ۳۱۰۹

جناب آقای اسداله میرحسینی دبیر محترم دبیرستان البرز

مصیبت وارده را بجنابعالی وخانواده محترمتان تسلیت‌میگوئیم

اردشیرروحانی . مهندس سرخوش . امامی .کتانچی .معانی . مولوی . اعظامی . پریان . نعمت . رستمی .هوشنگ‌بهمنیار .

آ ـ ۳۱۱۷

خانواده محترم ارشدی

بانهایت تاسف مصیبت وارده را تسلیت عرض مینماید .

خانواده دربندی

آ ـ ۳۱۱۳

جناب آقای علی توحیدی

بانهایت تاسف مصیبت وارده را بجنابعالی وخانواده محترم تسلیت عرض نموده بقای عمر جنابعالی وبازماندگان آنمرحوم راازخداوند متعال خواستاریم.

دکتر دربندی. دکتر کیومرث نیکفرجام . صفائی

آ ـ ۳۱۱۳

پزشکان وکارمندان بیمارستان لقمان‌الدوله قضیه مولمه‌همکار شریف ووظیفه‌شناس خود بانو خدیجه دادخواه امیدی را بفامیل محترم صادقی و سایر بازماندگان آن مرحومه تسلیت میگویند.

رئیس بیمارستان لقمان‌الدوله‌ادهم ـ دکتر احمد بژوهی

آ ـ ۳۱۲۹

سپاسگزاری

تشکر

از کلیه سروران ارجمند یکه ما را مورد لطف بیکران خود قرار دادند و بوسیله نامه ، تلگراف و حضور در مجلس ترحیم و هفته برادر عزیزمان شادروان **علیرضا سعادت** موجب تسلای قلب‌داغدارماشدند صمیمانه سپاسگزاریم وچنانچه بعلت‌تالمات‌روحی از عرض تشکر حضوری محروم بمانیم امید عفو داریم .

خانواده سعادت

از دوستان و آشنایان و فامیل گرامی و عزیز که در مصیبت وارده بخانواده اینجانب زنده‌دل و عراقی اظهار همدردی کرده و قلما و قدما سرافرازمان فرموده‌اند صمیمانه تشکر و سپاسگزاریم .

حسین زنده‌دل ـ علیرضاعراقی

آ ـ ۳۱۱۱

سپاسگزاری و پوزش

از کلیه سروران گرام بستگان ـ خمینیهای مقیم مرکز ـ شخصیت های محترم شهرستانهای بروجرد ، اراک . الیگودرز ، درود ، خرم آباد ، ازنا ، خمین که در مراسم تشییع ـ مجالس ترحیم ـ هفته شادروان **علی اصغر جلالی در** خمین ـ الیگودرز ـ تهران شرکت یا بوسیله نامه ، تلگراف، جراید اظهار همدردی نموده‌اند صمیمانه سپاسگزاریم اگر بعلت تالمات روحی توفیق تشرف حضوری حاصل نشود پوزش میطلبیم .

از طرف بازماندگان دکتر علی اکبر جلالی

آ ـ ۸۲۲٤

تشکر و اعتذار

بدینوسیله از جناب آقای مهندس دهستانی استاندار معظم آذربایجان ،تیمساران‌ارجمند، آقایان‌رجال‌وبازرگانان رضائیه‌مدیران و روسای کل ادارات رضائیه ، کمیته حزب ایران‌نوین و دوستان و همکاران گرامی که با تشریف فرمائی خود در مجلس ترحیم همشیره‌ام شرکت نموده‌اند ، تشکر نموده‌و اگر بمناسبت مسافرت شرفیابی بحضورشان تاخیر شد معذرت میخواهم .

رضائیه ـ دکتر حسن ملک احمدی

آ ـ ۷۹۲٤

جشن‌های میلاد حضرت خاتم‌الانبیاء(ص)

بمناسبت میلاد مسعود پیامبر اکرم حضرت ختمی مرتبت صلی‌الله‌علیه‌وآله‌وسلم و ولادت با سعادت حضرت جعفربن محمدالصادق علیه‌السلام مجلس جشن و سروری در مسجدالحسین تهران‌نو خیابان فرخی‌در شبهای دوشنبه‌و سه‌شنبه از ساعت ۷ونیم بعدازظهر برقرارو جناب‌آقای‌دکترمقصودی مستفیض میفرمایند .

ازعموم علاقمندان‌به تعظیم‌شعائر اسلامی بویژه‌اهالی محترم تهران‌نو و نارمك متمنی است با شرکت خود مجلس را مزین فرمایند

الاحقر ـ محمد رضا ترابی

بمناسبت بزرگ رویداد اسلامی میلاد میمنت اثر حضرت ختمی مرتبت (ص) و ولادت با سعادت حضرت صادق(ع) مجلس جشن باشکوه از روز یکشنبه ۱۰ اردیبهشت تا ده شب پس از اقامه جماعت خطیب عالیقدر حاج شیخ محمد باقر نهاوندی دامت افاضاته در شخصیت این دو رهبر عظیم‌الشان سخنرانی میفرمایند بدینوسیله از عموم طبقات بالاخص علما وروحانیون انتظار شرکت در این مجلس را داریم .

اهالی محل
خیابان صاحب جمع کوچه مسجد صاحب جمع مسجد آقای عصار

صبح روز دوشنبه یازدهم اردیبهشت که مصادف بامیلاد حضرت رسول اکرم ص‌است حضرت آیة‌اله نوری در منزل آماده پذیرائی از دوستان میباشد .

مکتب الصادق علیه السلام
آذربایجانهای مقیم مرکز

روز میلاد حضرت رسول اکرم (ص) و ولادت صادق آل محمد (ع) را به عموم برادران مسلمان تهنیت عرض نموده ، از عموم علاقمندان بالاخص علمای عظام و هیئات حسینی برای شرکت در این جشن که روز دوشنبه۱۱ر۲ر۵۱ برپا خواهد شد دوت می‌نماید .

نشانی : خیابان آذربایجان ایستگاه سر آسیاب مسجد حضرت علی (ع)

ان الذین عندالله الاسلام ★ ومن یبتغ غیر الاسلام دینا فلن یقبل منه
الاسلام یعلو ولا یعلی علیه
مؤسسه اسلامی نارمك
مسجد جامع

هنگامه خجسته میلاد مسعود محور عالم وجود ، ثمره نهائی خلقت جهان غیب و شهود ، خاتم پیغمبران حضرت محمد مصطفی (ص) و میلاد ششمین امام و پیشوای‌مسلمین حضرت امام صادق (ع) را به پیشگاه مقدس‌یگانه منجی‌کشتی متلاطم بشریت و تنها نقطه نجات بخش انسانیت ولی عصر امام زمان (ع) و سپس بمسلمانان و شیعیان جهان خصوصا به هموطنان گرامی صمیمانه تبریک و تهنیت عرض مینماید . و مجلس جشن و سروری بمنظور بزرگداشت این موهبت عظمی روز دوشنبه فردا از ساعت ۸ صبح در مسجد جامع نارمك‌منعقد و از ساعت ۹ و نیم خطیب ارزنده اسلامی جناب آقای فخرالدین حجازی سخنرانی خواهند فرمود .

تلفن ۷۹۷۷۳ **موسسه اسلامی نارمک**

پرداخت‌وام شرافتی بدانشجویان دانشگاه پهلوی افزایش می‌یابد

دانشجویان دانشگاه پهلوی در سال جاری از مزایا وکمک های بیشتری استفاده خواهند کرد

در مورد پرداخت وام های شرافتی و هزینه‌های تحصیلی آقای دکتر کاشی راد سرپرست اداره‌کل‌امور عمومی دانشجوئی دانشگاه پهلوی در یک گفتگوی اختصاصی‌به خبرنگار ما گفت:

در سال تحصیلی جاری بر اثر اقدامات‌انجام‌شده‌دانشجویان بیشتری از مزایای کمک هزینه های مختلف استفاده خواهند کرد .

وی اضافه کرد که در سال ۴۹ تعداد۵۹۶ نفرازدانشجویان بکار گمارده شدند و تعداد ۱۴۹نفرنیز وام‌دریافت کرده‌اند و ۱۳۰ نفر از دانشجویان از بورس دانشجوئی استفاده کرده‌اند که جمع دانشجویان‌که از این طریق و تسهیلات لازم استفاده کرده‌اند ۸۵ نفر بوده است .

دکتر کاشی راد اضافه کرد که درسال گذشته نیز ۹۳۴ نفر بکار گمارده شده‌اند و ۶۳۶ نفر نیز از وام ۲۰۰۰ نفرنیز از بورس‌تحصیلی استفاده‌کرده‌اند.

این مقام اضافه کرد که با احتساب وامهای شرافتی که‌در مواقع ضروری به دانشجویان پرداخت‌میشود در حال حاضر متجاوز از۱۸۵۰نفرازدانشجویان دانشگاه پهلوی (این تعداد نزدیک به ۵۰ درصد دانشجویان است) از کمک مالی دانشگاه بهرمند شده‌اند .

سمپاشی ومایه‌کوبی

نربت جام ـ سمپاشی کلیه روستاهای بخشهای صالح آباد و جنت آباد و پائین جام‌از توابع تربت‌جام‌علیه بیماری مالاریاتوسط گروههای‌امدادی و تجسمی‌سازمان ریشه کنی « مالاریا»ی تربت جام آغاز شد . ضمنا گروهی از مامورین سازمان مذکوربه‌سرپرستی آقای مرادیان رئیس سازمان ریشه کنی مالاریا رهسپارروستا های مرزی شدند تا اهالی این روستاها را علیه بیماریهای آبله ووبا مایه کوبی کنند .

اقدام مفید

از طرف آقای سید جلال‌الدین میرلوحی یکی‌از معتمدین‌فلاورجان ساختمانی بارزش یک میلیون‌ریال برای ایجاد دبستان دخترانه در اختیار آموزش‌وپرورش فلاورجان گذاشته شد .

«زرین طلا» غرق شد

«هرسین» کرمانشاه ـ رودخانه «هرسین» قربانی گرفت. قربانی رودخانه دختر بچه ٦ ساله‌ای‌بودکه «زرین‌طلا» نامیده میشد .

زرین‌طلا برای رفع تشنگی وخوردن آب به کنار رودخانه رفته بود که ناگهان بداخل آب‌افتاد ودچار امواج خروشان رودخانه‌شد. جنازه‌زرین‌طلا ساعتی بعد از آب گرفته شد .

مسابقه فوتبال

درگز : درمسابقه‌ای که بین‌تیم های‌فوتبال خانه کودك رضاپهلوی و نادری درگز انجام شد ، تیم خانه کودك رضاپهلوی‌سه برصفر تیم نادری را شکست داد.

داوری این مسابقه را آقای یار محمد صنیعی بعهده داشت .

تعقیب گرانفروشان

اردکان یزد : وسیله آقای‌حمزه دوست بازرس شهرداری اردکان٤ نفر از قصابان و ۳ تن از نانوایان اردکان که اقدام به گرانفروشی کرده بودند به شهرداری اعزام و جریمه شدند .

نوزاد عجیب‌الخلقه

اصفهان ـ نوزاد عجیب‌الخلقه‌ای در یکی از بیمارستانهای‌خصوصی اصفهان بدنیا آمد. این نوزاد که ساعتی پس‌ازتولد درگذشت،دارای چهار دست و چهار پا بود ومعده ودستگاه گوارشی او در جفتش قرار داشت .

آغاز ساختمان

جوین : آقای اسماعیلی رئیس سازمان تعاون‌و امور روستا های سبزوار باتفاق ستوان دوم مهندس سالاری سپاهی ترویج و آبادانی واردنقاب‌جوین‌شد و برای شروع ساختمان سازمان تعاون و امور روستا های این شهر و همچنین انبار غله شرکت تعاونی روستائی به‌مسئولین مربوطه دستوراتی‌داد.

این دو ساختمان باهزینه‌ای معادل‌یك‌میلیون و هفتصدو پنجاه هزار ریال ساخته میشود .

شورای‌آموزشی

قم: چهل و ششمین‌جلسه شورای منطقه‌ای آموزش و پرورش قم به ریاست آقای حاج سید ابوالقاسم برقعی در دفتر کار آقای صدیقی رئیس اداره آموزش و پرورش تشکیل شدو پیرامون عزیمت‌اعضاء شورا بتهران بمنظور شرکت در کنگره شوراهای‌آموزش و پرورش منطقه‌ای کشورکه درتاریخ‌شانزدهم اردیبهشت درمرکز تشکیل‌میگردد، تصمیمات لازم اتخاذگردید.

طرح تحقیقاتی برای مبارزه با آلودگی هوا

مهندس عصار معاون طرح و بررسیهای وزارت بهداری امروز به «اطلاعات» گفت : برای مبارزه با آلودگی هوا وزارت بهداری‌یک‌طرح‌تحقیقاتی جامع تسلیم سازمان برنامه نموده است که زمان اجرای آنرا اول خرداد ۵۱ در نظر گرفته است .

وزارت بهداری هم‌اکنون منتظر تصویب طرح مذکور از طرف سازمان برنامه میباشد .

براساس این طرح میزان مواد آلوده کننده ـ منابع آلودگی ـ نحوه آلودگی هوا در تهران و شهرهای صنعتی موردبررسی قرار خواهدگرفت و ایستگاههای اندازه گیری درجه آلودگی هوا افزایش خواهد یافت .

تجاوز نکرده است

مهندس عصار یادآور شد براساس بررسی و تحقیقاتی که سال گذشته کارشناسان سازمان بهداشت جهانی در مورد آلودگی‌هوای تهران‌انجام داد، میزان‌آلودگی هوای‌تهران از مقدار مجاز تجاوز نکرده است .

ولی وزارت‌بهداری اقداماتی برای پیشگیری در این مورد بعمل آورده وبا تصویب قانون بهداشت هوا اقدامات وسیع دیگری نیز طبق قانون مذکور بعمل خواهد آورد .

این لایحه قبلا بوسیله‌معاون وزارت بهداری به سنا تقدیم گردید ولی در جریان رسیدگی برای بررسی بیشتر وتکمیل‌پس گرفته شد و آنطور که دیروز وزیر مشاور در مجلس سنا اعلام کرده است جهت بررسی بیشتر اینکه‌در سازمان بررسی محیط زیست‌وزارت کشاورزی مطرح‌است تا جامع‌تر وکامل‌تر شود و آنگاه تقدیم گرد

شماره ۱ـ ۳۷۸۳ ـ سال چهل‌وششم

اطلاعات

یکشنبه ـ دهم اردیبهشت ماه ۱۳۵۱
شانزدهم ربیع‌الاول ۱۳۹۲ ـ سی‌ام آوریل ۱۹۷۲

ساعات شرعی

استخراج‌دکتر ریاضی کرمانی

اذان صبح	ساعت ۳ و ۳۳ دقیقه
طلوع آفتاب	ساعت ۵ و ۱۳ دقیقه
ظهر شرعی	ساعت ۱۲ و ۳ دقیقه
اذان مغرب	ساعت ۷ و ۸ دقیقه

شرایط تازه پرداخت وام مسکن

امروز شرایط و ضوابط پرداخت وام مسکن و احداث ساختمان اعلام گردید. بموجب این ضوابط بانك رهنی وام‌گیرندگان را به پنج‌دسته تقسیم کردو برای هر دسته شرایط خاصی قائل گردید.

همانطوری که دیروز اطلاع دادیم : وامهای خرید خانه ، احداث و تکمیل ساختمان صندوق پس‌انداز بانك رهنی ایران از این پس احتیاج به مسدود کردن حساب‌های پس‌انداز مسکن متقاضیان دریافت وام ندارد و هر متقاضی وام مسکن می‌تواند پس از ششماه از آغاز افتتاح حساب پس‌انداز مسکن در بانك رهنی ، از این بانك وام خرید خانه ، احداث و تکمیل ساختمان دریافت دارد.

منتهی به اشخاصی که شش‌ماه حساب پس‌انداز نزد بانك رهنی بازکنند و متقاضی دریافت‌وام مسکن باشند یك برابر متوسط موجودی آنان و حداکثر ۶۰ هزار تومان وام پرداخت میشود.

شرایط و انواع وام های جدید صندوق پس‌انداز مسکن بانك رهنی ایران بر حسب مدت تشکیل پس‌انداز به تفکیك به شرح زیر از طرف این بانك اعلام شده است که ازپانزدهم ماه جاری بموقع اجرا درخواهد آمد.

نوع اول ، وامی است که پس از ششماه از تاریخ تشکیل حساب پس‌انداز ، به‌متقاضیان پرداخت میشود، مبلغ این وام یك برابر متوسط موجودی حساب پس‌انداز متقاضی وحداکثر ۶۰ هزار تومان بابهره هفت درصد ، بدون کارمزد است.

نوع دوم : وامی است که پس از ۹ ماه از تاریخ تشکیل حساب پس‌انداز به متقاضیان پرداخت میشود مبلغ این وام یك برابرو نیم متوسط موجودی متقاضی و حداکثر ۱۲۰هزار تومان بابهره هفت درصد به اضافه یك درصد کار مزد (مجموع بهره و کار مزد ۸ درصد) میباشد.

نوع سوم : وامی است که پس از ۱۲ ماه از تاریخ‌افتتاح حساب پس‌انداز به متقاضیان پرداخت می‌گردد مبلغ این وام دو برابر متوسط موجودی و حداکثر دویست هزار تومان با هفت درصدبهره باضافه یك‌ونیم درصد کارمزد (مجموع بهره و کارمزد ۸٫۵ درصد) میباشد.

نوع چهارم : وامی است که پس از ۱۸ ماه از تشکیل‌حساب پس‌انداز به متقاضیان داده می شود و مبلغ آن سه برابر متوسط موجودی‌وحداکثر ۲۵۰ هزار تومان با هفت درصدبهره و دو درصد کار مزد (مجموع بهره و کار مزد ۹ درصد) می باشد. وبالاخره نوع پنجم وام های پس‌انداز برنامه‌ای است که تا۶ برابر موجودی پس‌انداز کننده و حداکثر ۳۰۰ هزار تومان با بهره هفت درصدبدون کارمزدمیباشد.

حداکثر وام

در پس‌انداز برنامه‌ای متقاضیان براساس قراردادی که بابانك منعقد میسازند ظرف‌مدت معینی میزان ذخیره موجودی‌حساب خود را تا میزان وامی که می خواهند دریافت کنند، میرسانند و بعد از این مدت که بابانك توافق کردند ، وام موردتقاضای خود را از بانك دریافت می‌کنند.

مدت بازپرداخت تمام وامها حداکثر ۲۰ سال است.

تفاوت پس‌انداز برنامه‌ای باسایر وام های صندوق پس‌انداز مسکن بانك رهنی این است که پس‌انداز کنندگان برنامه‌ای تا موقع دریافت وام حق برداشت از موجودی خود راندارند.

بلموند
باصفحه عظیم پانوراما
وتیونر تمام اتوماتیک الکترونیک

فروشگاه میخچی
عالیترین پارچه های تابستانی انگلیسی وارد شد بازار
تلفن ۲۵۴۲۱

★ در پایان اردیبهشت نظر هیئت داوران درمورد بهترین فیلم ایرانی، بهترین هنرپیشه‌مرد و بهترین هنرپیشه زن‌سال ۵۰ اعلام‌میشود

★ به‌بهترین فیلم های کوتاه جایزه داده میشود

فستیوال سینمائی سپاس کارخودرا آغاز کرد

جشنواره سپاس مجموعا به پانزده مورد میرسد که بهترین آهنگساز سال و بازیگران مرد و زن در نقش‌های دوم نیز از آن جمله بشمار می‌آیند.

یک جایزه طلای سپاس نیز به بهترین بازیگر مرد سال وجایزه طلای دیگری‌نیز به بهترین بازیگر زن سال تعلق میگیرد.

همچنین جوائزی به بهترین فیلم های کوتاه اعطا میگردد.

موسس این فستیوال که مورد توجه کلیه محافل سینمائی داخلی قرار گرفته آقای مرتضوی مدیر نشریه سینمائی فیلم و هنراست.

بقرار گزارش خبرنگار ما اولین جلسه هیئت داوران جشنواره سینمائی سپاس که هدف آن بزرگداشت فیلمسازان خلاق و توسعه صنعت سینمای ملی است شب گذشته در خانه هنرمندان تشکیل شد.

جشنواره سینمائی سپاس سه سال قبل بنیادگذارده‌شدو در طی این مدت هربار از طریق رای داوران جوائزی به هنرمندان برگزیده و بهترین فیلمهای‌ایرانی سال اهداء گردیده است.

۱۲ فیلم ایرانی

در چهارمین مراسم‌این فستیوال ۱۲ فیلم از میان کلیه فیلمهای ساخته شده سال ۱۳۵۰ برای بررسی واظهار نظر هیئت‌داوران از روز شنبه آینده به نمایش گذارده خواهد شد.

هیات داوران با شرکت ۷ تن از صاحب نظران و افراد مطلع در زمینه فیلم و صنعت سینما تشکیل‌شده که‌با شور و تبادل‌نظر آثار نمایشی را ارزیابی خواهند کرد.

رای نهائی هیات داوران طبق اطلاع رسیده‌در پایان اردیبهشت ماه اعلام خواهد شد.

فیلم های بلند و کوتاه

آثار برگزیده امسال جشنواره سپاس فیلمهای کوتاه و بلند با مشخصات فنی گوناگون است و چند محصول سینمائی ایران که شامل فیلمهای کوتاه ۸ـ۱۶ و۳۵ نیز میباشد در آن شرکت دارد بجز حضور و نظارت گروهکثیری از سینماگران حرفه‌ای عده‌ای از آماتورها و موسسات دیگر مانند تلویزیون ملی ایران وکانون پرورش فکری کودکان‌و نوجوانان نیز آثاری از فرآورده‌های خودرا دراین جشنواره ارائه خواهند داد.

جوائز جشنواره

این جشنواره هر سال در اردیبهشت ماه در تهران برگزار میشود و هیئت داوران جوائز خود را به برندگان بشرح زیر اهداء میکند.

- جایزه سپاس طلا به‌بهترین فیلم بمفهوم مطلق
- جایزه سپاس نقره به‌بهترین فیلم دوم سال به مفهوم مطلق
- جایزه سپاس برنز به فیلم سوم سال به مفهوم مطلق
- جایزه سپاس طلا به‌بهترین کارگردان سال
- جایزه سپاس طلا به‌بهترین فیلمبرداری رنگی سال
- جایزه سپاس طلا به بهترین فیلمبرداری سیاه و سفید سال
- جایزه سپاس طلا به‌بهترین سناریست (فیلمنامه‌نویس) سال

هنرپیشگان اول

تعدادجوائزاهدائی هیئت‌داوران

در پارلمان ایران

آقای شهردار ، اختیارات رابرای چه میخواهید

وزیر دادگستری : در لایحه جدید مجازات‌عمومی از نظرات مردم نیز استفاده خواهد شد

مجلس شورایملی روز سه‌شنبه جلسه علنی دارد.

● لایحه اصلاح قانون‌نوسازی و عمران شهری در جلسه کمیسیون کشور مجلس شورای ملی مطرح و مورد بررسی قرار گرفت ـ با تصویب این لایحه مصوبات‌انجمن شهر تهران بدون تائید وزارت کشور جنبه قانونی‌خواهد داشت.

● در کلیات لایحه محمد فضائلی نماینده شاهی و عضو فراکسیون پارلمانی حزب مردم گفت اگر بناهست نظارت وزارت کشور برداشته شود چرا فقط در مورد شهرداری تهران باشد. این استثنا را فقط برای تهران قائل نشوید بلکه‌ضوابطی‌درنظر بگیرید که درمورد‌شهرداری های دیگر هم این قانون تعمیم یابد. توجه داشته باشیدکه قانون استثنائی اثر خوب ندارد.

★ منوچهر نیکپی شهردار تهران که در جلسه حضور داشت درباره وضع استثنائی‌واهمیت کار شهر تهران و شهرداری پایتخت و بودجه و وسعت و جمعیت آن با مقایسه با شهرهای دیگر و شهرداریهای‌سایرشهرها صحبت کرد وگفت نباید گذاشت جمعیت تهران از۴میلیون نفر تجاوز کند والا کارها با مشکلات بسیار مواجه می‌گردد.

● دکتر احمد نایبی نماینده اردبیل و عضوفراکسیون پارلمانی حزب ایران‌نوین نیز درباره لایحه اصلاح قانون نوسازی و عمران شهری به تفصیل صحبت کرد و گفت انجمن شهر تهران چه تصمیمی گرفته است که وزارت کشور باآن مخالفت کرده ویا مانع اجراء آن شده‌که‌حالا میخواهد این اختیارات را از وزارت کشور بگیرد.

● کمیسیون کشور مجلس شورای ملی‌لایحه‌اصلاح قانون خدمات اجتماعی زنان را برای‌شوردوم موردبررسی قرار داد. این لایحه قبلا در کمیسیونهای آموزش‌وپرورش و استخدام و نظام بتصویب رسیده بود و با توجه به پیشنهادات نمایندگان در شور اول اصلاح شده است.

★ لایحه جدید مجازات عمومی درجلسه فوق‌العاده فراکسیون پارلمانی حزب ایران نوین مورد بررسی قرار گرفت. صادق احمدی وزیر دادگستری هنگام طرح این لایحه اظهار داشت قانون جزای ما که هم اکنون دردست اجرا است قانون آزمایشی است و هنوز بتصویب نهائی و قطعی مجلس شورای ملی نرسیده و در عمل مواجه با اشکالاتی شده بهمین منظور از سه سال قبل کمیسیونی برای بررسی قانون مذکور واصلاح‌آن‌در دادگستری‌تشکیل و بررسی‌های مفصلی بعمل آورد و در نتیجه لایحه حاضر در ۵۹ ماده تهیه شده است. البته این لایحه جامع ومانع نیست و ضمن درج در جراید وبررسی در کمیسیون دادگستری مجلسین ، از نظرات ابراز شده استفاده خواهد شد.

● پس از سخنان دکتر بهزادی، مصطفوی نائینی، دکتر علوی و دکتر الموتی موافقت شد این لایحه در فراکسیون پارلمان مطرح گردد.

● لایحه پولی و بانکی کشور همراه با پیشنهادات رسیده از طرف نمایندگان، امروز برای بررسی شور دوم در کمیسیون دارائی مجلس شورای ملی مطرح و مورد بررسی قرار گرفت و با توجه به پیشنهادات نمایندگان تغییراتی در آن بعمل آمد.

استقبال به سبك ژاپنی

کنساکو مائدا سفیر ژاپن‌دردربار شاهنشاهی و همسرش به سبک ژاپنی از دو تن از میهمانان ژاپن ضیافت دیشب سفارت ژاپن استقبال میکنند. ضیافت بمناسبت سالگردتولد اعلیحضرت « هیرو هیتو » امپراطور ژاپن برپا گردیده بود که در آن عده کثیری از مقامات مملکتی و روسای هیئت های سیاسی مقیم‌تهران حضور یافتند وتولدامپراطور ژاپن را به سفیر و اعضای سفارت ژاپن تبریک گفتند.

ژاپنی‌های مقیم تهران نیز از جمله مدعوین این ضیافت بودند که‌خانم‌های‌آنان جملگی بالباس سنتی ژاپن به‌ضیافت رنگ خاصی داده بودند.

صدور کارتهای کنکور آغاز شد

داوطلبین کنکور دانشگاهها تا۳۱اردیبهشت فرصت‌دارند

★ تا امروز در حدود ۴هزار تقاضا بمرکز آزمون‌شناسی رسیده است.

فیروز مجللی

از امروز صدور کارت ورود بجلسه امتحان داوطلبان کنکور سراسری دانشگاه ها و مدارس عالی کشور آغاز گردید.

ثبت نام از روز شنبه گذشته هشت روز قبل آغاز شده و تا ظهر امروز حدود چهار هزار تقاضا بمرکز آزمون شناسی رسیده است.

مرکز آزمون شناسی پس‌از بررسی مدارك فوق‌برای‌صاحبان مدارك کامل اقدام به‌صدور کارت نموده است وباداوطلبینی که مدارك آنها ناقص است از طریق مکاتبه تماس گرفته‌شده است تابرای تکمیل مدارك‌خود هرچه زودتر قبل از انقضای‌وقت تعیین شده اقدام نمایند.

آخرین فرصت برای ثبت‌نام

فرصت برای ارسال مدارك تاروزیکشنبه‌سی‌ویکم‌اردیبهشت ماه می‌باشد و به مدارکی که بعد از این تاریخ تحویل پست گردد ترتیب اثر داده نخواهد شد.

همه ساله روز های‌اول‌شروع ثبت نام کنکور تعداد زیادی مدارك خودرا تحویل پست نمی دهند ولی هفته آخر دهها‌هزار تقاضای شرکت در کنکور سراسری تحویل پست میشود که مرکز آزمون شناسی برای بررسی کامل آنان بعلت ضیق وقت دچار مشکلاتی میگردد.

کسانی که هم اکنون‌درسال ششم دبیرستان مشغول‌تحصیل هستند میتوانند در کنکور سراسری شرکت نمایند ولی باید هنگام دریافت کارت ورود بجلسه امتحان گواهی قبولی ششم متوسطه را دردست‌داشته باشند.

مرکز آزمون شناسی‌توصیه کرده است تا داوطلبانی که اطمینان به قبولی خود در امتحانات نهائی ششم متوسطه ندارند از شرکت درکنکور خودداری نمایند زیرا مدارك و وجه حق ثبت‌نام آنان مسترد نمیگردد علاوه براین کسانی که دیپلمه سالهای قبل‌هستند نیز باید هنگام دریافت کارت ورود بجلسه امتحان‌مدرك‌قبولی ششم متوسطه همراه داشته باشند.

حوزه های امتحانی امسال دانشگاه های اصفهان، پهلوی، تبریز ، مشهد، جندی شاپور دانشکده کشاورزی رضائیه و دانشگاه های تهران است.

محل دریافت کارت

داوطلبانی که ثبت نام می نمایند باید از روز سیزدهم‌تیر ماه‌برای اخذ کارت‌به‌شهرستانی مراجعه نمایند که تقاضای کنکوردر آن حوزه رانموده‌اند. امتحانات ورودی روز های ۱۶ تا۱۸ تیر ماه خواهد بودکه روز شانزدهم امتحان‌اختصاصی رشته های‌معماری و ۱۷ تیر ماه امتحان دارندگان دیپلم طبیعی و ۱۸ تیر ماه امتحان دارندگان دیپلم های ریاضی و ادبی خواهد بود.

تصحیح اوراق کنکورامسال مانند سال گذشته بادانشگاه صنعتی آریامهر استو ماشین های الکترونیکی این دانشگاه سرنوشت در حدود هفتادهزار جوان را تعیین میکنند.

جهانگردان انگلیسی در تهران

بامداد روز پنجشنبه هفتم اردیبهشت ماه یک گروه ۳۴ نفری از جهانگردان انگلیسی برای دیدار از پیشرفتهای‌ایران و تقاط دیدنی و توریستی با تسهیلاتی که از جانب شرکت هواپیمائی ملی ایران برای‌آنها فراهم شده بود با پرواز جت بوئینگ « هما» به تهران وارد شدند.

اطلاعات فردامنتشر میشود

بیمه‌درمانی سردفتران ودفتریاران

مقدمات تهیه یك بیمارستان خصوصی برای انجام‌اموردرمانی و بهداشتی سردفتران‌و دفتر ـ یاران فراهم شد

امروز آقای‌جمال‌الدین‌جمالی نایب رئیس کانون سردفتران دراین باره به خبرنگارما گفت: به موجب طرحی که در دست تهیه است ، پس از موافقت وزیردادگستری یکی‌ازبیمارستان های خصوصی تهران برای‌انجام امور درمانی و بهداشتی سر ـ دفتران و دفتریاران اختصاص خواهدیافت.

با انجام این طرح یکی از بزرگترین قدمها برای رفاه هرچه بیشتر این طبقه برداشته میشود.

بودجه این طرح از محل‌بیمه سردفتران و دفتر یاران که به تصویب‌وزارت‌دارائی‌وداد گستری رسیده است پرداخت میشود.

بدین ترتیب سردفتران ، دفتر یاران و خانواده های آنها میتوانند از مزایای بیمه‌درمانی و بهداشتی در یکی از بهترین بیمارستان های تهران استفاده کنند.

دکتر مهدی خسروی
ازمسافرت‌مراجعت نموده‌است
خیابان پهلوی ـ خیابان جامی
شماره ۱۵ تلفن ۴۸۹۰۰
آـ۷۸۶۰

مینو
شرکت سهامی خوراك وابسته به‌گروه صنعتی مینو
جهت مدیریت داخلی مراکز پخش در مرکز استان ها بافرادی با مشخصات زیر احتیاج دارد :
۱ـ حداکثر سن ۳۵سال.
۲ـ حداقل تحصیلات دیپلم متوسطه.
۳ـ دارا بود ن برك خاتمه خدمت یا معافی دائم غیر پزشکی.
۴ـ داشتن تضمین یا ضامن معتبر و حسن شهرت
۵ـ سپردن تضمین کار در شهرستان مربوطه بمدت سه سال.
کسانی که تجربه در کار حسابداری داشته باشند حق تقدم خواهند داشت.
داوطلبان پس از دیدن دوره تعلیماتی که بین ۶ تا ۹ماه طول خواهد کشید (در مدت تعلیمات حقوق پرداخت خواهد شد) در شهرستان مورد نظر با حقوق مکفی به کار مشغول خواهند شد.
واجدین شرایط می توانند برای انجام مصاحبه روز چهارشنبه ۱۳٫۲٫۵۱ بین ساعت ۸ صبح تا ۵بعداز ظهر به اداره مرکزی مینو کیلومتر ۱۴ جاده شمالی کرج مراجعه نمایند.

اطلاعیه بانك بازرگانی ایران
به اطلاع عموم میرساند که مراسم قرعه‌کشی جوایز حساب های پس انداز و امید جوانان‌این‌بانك (برای منطقه استان‌تهران) ساعت چهار و نیم بعداز ظهر روز دوشنبه یازدهم اردی بهشت ماه جاری که مصادف با مولود باسعادت حضرت رسول اکرم (ص) و تولد اما جعفر صادق (ع) می باشد در سالن شعبه مرکزی بانك بعمل خواهد آمد دارندگان دفترچه حساب پس‌انداز و امید جوانان می توانند در مراسم مزبور شرکت نمایند.
بانك بازرگانی ایران
آـ۷۸۱۴

Darugar
محل جدید شرکت سهامی کف
داروگر
دفتروسازمان‌مرکزی شرکت، ازروز نهم اردیبهشت‌ماه ۱۳۵۱ به‌خیابان‌پارك (خیابان وزراء) کوی‌نهم‌انتقال یافته‌است

آگهی استخدام

بیمارستان توان بخشی شفایحیائیان وابسته به انجمن‌توان بخشی سرپرست خدمات پرستاری ، پرستار ، بهیار را باحقوق مکفی استخدام مینماید.

داوطلبین میتوانند همه روزه از ساعت ۸ الی ۳ بعد از ظهر به دفتر پرستاری بیمارستان توان بخشی شفایحیائیان واقع در خیابان ژاله مراجعه نمایند.

آـ۸۰۱۰

مینو
شرکت سهامی خوراك وابسته بگروه صنعتی مینو
برای مرکز پخش خود در همدان تعدادی فروشنده ـ حسابدار ـ کمك حسابدار با سابقه با مشخصات زیر احتیاج دارد :
۱ـ حداکثر سن ۳۰سال
۲ـ حداقل تحصیلات سیکل
۳ـ دارا بودن برك خاتمه خدمت یامعافی دائم غیر پزشکی
۴ـ داشتن ضامن معتبر
کسانی که استخدام میشوند علاوه از دریافت حقوق مکفی از مزایای آئین نامه های بازنشستگی و وام‌نیز برخوردار خواهند گردید.
واجدین شرایط روز پنجشنبه ۱۴٫۲٫۵۱ بین ساعت ۸ صبح تا ۳ بعداز ظهر به اداره مرکزی مینو تهران ـ کیلومتر ۱۴ جاده شمالی کرج مراجعه نمایند.

آگهی تشکیل کلاس نجات غریق

سازمان تربیت بدنی ایران برای آمادگی بیشتر ناجیان غریق کلاسی تحت نظر موسسه عالی تربیت بدنی و ورزشهای ایران تشکیل میدهد.

مقتضی است کلیه ناجیان غریق دیپلمه با در دست داشتن سه قطعه عکس ۴×۶و گواهی نامه نجات غریق خود از تاریخ دوشنبه ۱۱ لغایت پنجشنبه ۱۴ اردی بهشت ماه ۱۳۵۱ جهت ثبت‌نام همه روزه از ساعت ۱۴ لغایت ۱۸ بدفتراستخر سرپوشیده استادیوم ورزشی امجدیه مراجعه نمایند و در برنامه‌تعلیماتی کلاس که از تاریخ شنبه ۱۶ اردی بهشت ماه بمدت یك هفته همه روزه از ساعت ۱۷ لغایت ۱۹ شروع میشود بطور مرتب حضور بهمرسانند.

شرکت کنندگانی که این دوره را با موفقیت‌به‌پایان برسانند جهت اشتغال بکار نجات غریق حق تقدم خواهند داشت.

سازمان تربیت بدنی ایران
آـ۸۱۰۴

آگهی فروش اراضی

بنیاد پهلوی

اراضی غرب جاده کازینو رامسر را بمنظور احداث شهر نمونه بقطعات مناسبی تقسیم نموده وباشرایطی به متقاضیان واگذار مینماید

متقاضیان میتوانند برای ملاحظه نقشه اراضی و کسب اطلاع از شرایط معامله همه روزه بقسمت املاك و باغات بنیاد پهلوی (ساختمان شماره ۱۷۸ خیابان پهلوی ، جنوب میدان ولیعهد) مراجعه نمایند. آـ۶۱۳۸

کمك دولت به چایکاران شمال

بمنظور تقویت بنیه مالی و قدرت خرید کشاورزان‌چایکار شمال و بخصوص باتوجه به خشکسالی‌بی‌سابقه سال ۱۳۵۰، دولت تصمیم گرفته است که در سال ۱۳۵۱ ببهای برك‌سبز چای در حدود ده درصد علاوه کندبدون آنکه به قیمت چای قابل ارائه بمصرف‌کننده‌چیزی بیفزاید.

چون پیش‌بینی شده است اجراء این امر در سال جاری مبلغی در حدود یکصد وهفت میلیون و دویست هزار ریال هزینه خواهد داشت واین‌مبلغ بناچار از مالیات و سودسهامی که در بودجه مصوبه مجلس شورای ملی‌برای‌شرکت‌سهامی چای ایران منظور شده است کسر خواهد شد. دولت طی نامه‌ای‌به مجلس شورای ملی خواست‌تاموضوع‌برای کمیسیون بودجه مجلس ارسال گردد.

دوشنبه اول خرداد ماه ۱۳۵۱ مصادف با سالروز ولادت محبوب‌قلوب هرنبی ووصی حضرت ابومحمد حسن‌ابن علی(عسگری) علیه‌السلام ساعت ۹ بعد از ظهر مراسم قرعه‌کشی دومین سری‌جوایز سال ۱۳۵۰ حساب ذخیره بانك اصناف ایران از شبکه تلویزیون ملی‌ایران پخش خواهد شد.
از عموم دارندگان حساب ذخیره بانك اصناف ایران وعلاقمندان‌دعوت‌میشود باین برنامه پرشور که توسط آقای کمال‌الدین مستجاب‌الدعوه همراه با برنامه های جالب هنری اجرا خواهد شد توجه فرمایند.
بانك اصناف ایران